FOLHA Nº 064
unicef
Rubrica

JUNTADA DE DOCUMENTOS PARA HABILITAÇÃO

Junto aos autos do processo licitatório nº 04/2021, na modalidade PREGÃO PRESENCIAL SRP, os documentos de **HABILITAÇÃO** apresentados para o presente certame.

São João dos Patos/MA, em 08 de fevereiro de 2021

Sóstenes Fernando Alves de Sousa
Pregoeiro

selo unicef
FOLHA nº 165
unicef
Rubrica

Processo Administrativo n° 0401002/2021
Modalidade: Pregão Presencial SRP n° 04/2021
Tipo: Menor Preço por Item

Objeto: Registro de Preços para o fornecimento sob demanda de Gás Liquefeito de Petróleo - GLP (gás de cozinha), acondicionado em cilindro de P-13 – botijão 13 kg, visando atender as necessidades das diversas secretarias.

Habilitação da Empresa:

MVA EMPREENDIMENTOS LTDA
CNPJ 34.214.475/0001-00

FOLHA nº 167

RUBRICA

CONTRATO SOCIAL DE CONSTITUIÇÃO DE SOCIEDADE EMPRESÁRIA LIMITADA MVA EMPREENDIMENTOS LTDA

Pelo presente instrumento particular do Contrato Social:

VANESSA MENDES COELHO, BRASILEIRA, SOLTEIRA, MEDICA, natural da cidade de Barão de Grajaú – MA, data do nascimento 23/10/1991, portador da Carteira de Identidade (RG): nº 2609614, expedida por SSP/PI em 12/03/2012 e CPF: nº 028.048.413-85, residente e domiciliada na cidade de São João dos Patos - MA, na RUA JOAO PESSOA, nº 313, CENTRO, CEP: 65665-000;

ALEXANDRE MENDES COELHO, BRASILEIRO, SOLTEIRO, COMERCIANTE, natural da cidade de Barão de Grajaú – MA, data do nascimento 07/02/1995, portador da Carteira de Identidade (RG): nº 0300229220058, expedida por SESP/MA em 30/07/2014 e CPF: nº 037.428.233-10, residente e domiciliado na cidade de São João dos Patos - MA, na RUA JOAO PESSOA, nº 313, CENTRO, CEP: 65665-000;

Resolvem, em comum acordo, constituir uma sociedade limitada, nos termos da Lei nº 10.406/2002, mediante as condições e cláusulas seguintes:

CLÁUSULA I - DO NOME EMPRESARIAL, DA SEDE E DAS FILIAIS
A sociedade girará sob o nome empresarial de MVA EMPREENDIMENTOS LTDA e usará a expressão CENTRAL GAS DISTRIBUIDORA como nome fantasia.

CLÁUSULA II - DA SEDE
A empresa terá sede e domicílio fiscal na AVENIDA PRESIDENTE MEDICI, nº 3270, AÇUDINHO, São João dos Patos - MA, CEP: 65665000.

CLÁUSULA III - DAS FILIAIS
A empresa poderá estabelecer filiais, agências ou sucursais em qualquer ponto do território nacional ou fora dele, mediante alteração assinada por todos os sócios.

CLÁUSULA IV - DO OBJETO SOCIAL
A sociedade terá o seguinte objeto social: 4784900 COMERCIO VAREJISTA DE GAS LIQUEFEITO DE PETROLEO (GLP) 4744099 COMÉRCIO VAREJISTA DE MATERIAIS DE CONSTRUÇÃO EM GERAL 4930201 TRANSPORTE RODOVIARIO DE CARGA, EXCETO PRODUTOS PERIGOSOS E MUDANÇAS, MUNICIPAL. 4930203 TRANSPORTE RODOVIARIO DE PRODUTOS PERIGOSOS

E exercerá as seguintes atividades:

CNAE Nº 4784-9/00 - Comércio varejista de gás liqüefeito de petróleo (GLP)
CNAE Nº 4744-0/01 - Comércio varejista de ferragens e ferramentas
CNAE Nº 4930-2/01 - Transporte rodoviário de carga, exceto produtos perigosos e mudanças, municipal
CNAE Nº 4930-2/03 - Transporte rodoviário de produtos perigosos

CLÁUSULA V - DO INÍCIO DAS ATIVIDADES E PRAZO DE DURAÇÃO
A sociedade iniciará suas atividades em 05/07/2019 e seu prazo de duração será por tempo indeterminado.

CLÁUSULA VI - DO CAPITAL SOCIAL
O capital social será de R$ 50.000,00 (cinquenta mil reais), dividido em 100 quotas de valor nominal R$ 500,00 (quinhentos reais), integralizadas, neste ato em moeda corrente do país pelos sócios e distribuídos entre eles da seguinte forma:

Nome dos Sócios	Qtd Quotas	Valor Em R$	%
VANESSA MENDES COELHO	50	25.000,00	50,00
ALEXANDRE MENDES COELHO	50	25.000,00	50,00
TOTAL:	100	50.000,00	100,00

CERTIFICO O REGISTRO EM 15/07/2019 15:01 SOB Nº 21201036592.
PROTOCOLO: 190841028 DE 10/07/2019. CODIGO DE VERIFICAÇÃO:
11903204359. NIRR: 21201036592.
MVA EMPREENDIMENTOS LTDA

JUCEMA

Lilian Theresa Rodrigues Mendonça
SECRETÁRIA-GERAL
SÃO LUÍS, 15/07/2019
www.empresafacil.ma.gov.br

A validade deste documento, se impresso, fica sujeito à comprovação de sua autenticidade nos respectivos portais, informando seus respectivos códigos de verificação

FOLHA nº 168

PÁGINA 2/3

CONTRATO SOCIAL DE CONSTITUIÇÃO DE SOCIEDADE EMPRESÁRIA LIMITADA MVA EMPREENDIMENTOS LTDA

CLÁUSULA VII - DA CESSÃO DE QUOTAS
As quotas são indivisíveis e não poderão ser cedidas ou transferidas a terceiros sem o consentimento do outro sócio, a quem fica assegurado, em igualdade de condições e preço direito de preferência para a sua aquisição se postas à venda, formalizando, se realizada a cessão delas, a alteração contratual pertinente.

CLÁUSULA VIII - DA RESPONSABILIDADE
A responsabilidade de cada sócio é restrita ao valor das suas quotas, mas todos respondem solidariamente pela integralização do capital social.

CLÁUSULA IX - DA ADMINISTRAÇÃO
A administração da sociedade será exercida em conjunto por, **VANESSA MENDES COELHO** e **ALEXANDRE MENDES COELHO** que assinarão em conjunto e/ou isoladamente, todos com os poderes e atribuições de representar a empresa ativa e passivamente, judicial ou extrajudicialmente, podendo praticar todos os atos compreendidos no objeto social, autorizado o uso do nome empresarial, sempre no interesse da sociedade, ficando vedado, entretanto, em negócios estranhos aos fins sociais em assuntos de interesse da sociedade, podendo assinar qualsquer documentos de comum acordo em todos os órgãos públicos, contrair empréstimos em estabelecimentos bancários.

§ 1º Fica facultada a nomeação de administradores não pertencentes ao quadro societário, desde que aprovada por 2/3 dos sócios, nos termos do art. 1.061 da Lei no 10.406/2002.

CLÁUSULA X - DO PRÓ LABORE
O administrador terá direito a uma retirada mensal a título de pró-labore, ajusteda anualmente em comum acordo, dentro do limite estabelecido pela legislação do imposto de renda.

CLÁUSULA XI - DO EXERCÍCIO SOCIAL, BALANÇO PATRIMONIAL DOS LUCROS E PERDAS
O exercício social será coincidente com o ano-calendário e a todo dia 31 de Dezembro de cada ano, será procedido o levantamento do balanço do exercício, sendo que os lucros ou prejuízos verificados serão distribuídos ou suportados pelos sócios na proporção de suas quotas de capital, na forma prevista do artigo 1.065 do Código Civil. Nos quatro meses seguintes ao término do exercício social, os sócios deliberarão sobre as contas e designarão administradores quando for o caso.

CLÁUSULA XII - DA RETIRADA OU FALECIMENTO DE SÓCIO
Retirando-se, falecendo ou interditado qualquer sócio, a sociedade continuará suas atividades com os herdeiros, sucessores e o incapaz, desde que autorizado legalmente. Não sendo possível ou inexistindo interesse destes ou do(s) sócio(s) remanescente(s) na continuidade da sociedade, esta será liquidada após a apuração do Balanço Patrimonial na data do evento. O resultado positivo ou negativo será distribuído ou suportado pelos sócios na proporção de suas quotas. Em nenhuma hipótese a sociedade poderá continuar com apenas um sócio por mais de 180 (cento e oitenta) dias.

Parágrafo único - O mesmo procedimento será adotado em outros casos em que a sociedade se resolva em relação a seu sócio.

CLÁUSULA XIII - DO DESIMPEDIMENTO
Os Administradores declaram, sob as penas da lei, de que não estão impedidos de exercer a administração da empresa, por lei especial, ou em virtude de condenação criminal, ou por se encontrar sob os efeitos dela, a pena que vede, ainda que temporariamente, o acesso a cargos públicos; ou por crime falimentar, de prevaricação, peita ou suborno, concussão, peculato, ou contra a economia popular, contra o sistema financeiro nacional, contra normas de defesa da concorrência, contra as relações de consumo, fé pública, ou a propriedade.

CERTIFICO O REGISTRO EM 15/07/2019 15:01 SOB Nº 21201038592.
PROTOCOLO: 190841028 DE 10/07/2019. CODIGO DE VERIFICAÇÃO:
11903204359. NIRE: 21201038597.
MVA EMPREENDIMENTOS LTDA

JUCEMA

Lilian Thereza Rodrigues Mendonça
SECRETÁRIA-GERAL
SÃO LUÍS, 15/07/2019
www.empresafacil.ma.gov.br

A validade deste documento, se impresso, fica sujeito à comprovação de sua autenticidade nos respectivos portais.
Informando seus respectivos códigos de verificação

FOLHA nº 169

Página 3/3 Rubrica

CONTRATO SOCIAL DE CONSTITUIÇÃO DE SOCIEDADE EMPRESÁRIA LIMITADA MVA EMPREENDIMENTOS LTDA

CLÁUSULA XIV - FORO

Fica eleito o Foro da Comarca de São João dos Patos - MA, para qualquer ação fundada neste contrato, renunciando-se a qualquer outro por muito especial que seja.

E por estarem em perfeito acordo, em tudo que neste instrumento particular foi lavrado, obrigam-se a cumprir o presente ato constitutivo, e assinam o presente instrumento em uma única via que será destinada ao registro e arquivamento na Junta Comercial do Estado do Maranhão.

São João dos Patos - MA, 05 de julho de 2019

Alexandre Mendes Coelho

Vanessa Mendes Coelho

SERVENTIA EXTRAJUDICIAL DA COMARCA DE SÃO JOÃO DOS PATOS
Registrador e Tabelião Dizvani Alencar Santa Barbara
PARQUE DA BANDEIRA, S/N - CENTRO - SÃO JOÃO DOS PATOS - MA - CEP 65665-[illegible]
Telefone: (99) 3533-1931 - E-mail: [illegible]

RECONHECIMENTO 053181

Reconheço a assinatura por AUTÊNTICA de:
(1)VANESSA MENDES COELHO, (2)ALEXANDRE MENDES COELHO
São João dos Patos MA, [illegible] de julho de 2019. Em testemunho da verdade.

NATÁLIA MOTA DE CARVALHO - Escrevente Autorizada
Emolumentos: R$ 30,00 - FERC: R$ 1,00 - TOTAL: R$ 31,00. Selos 767018 e 747019

CERTIFICO O REGISTRO EM 15/07/2019 15:01 SOB Nº 21201038592.
PROTOCOLO: 190841028 DE 10/07/2019. CÓDIGO DE VERIFICAÇÃO: 11903204359. NIRE: 21201038592.
MVA EMPREENDIMENTOS LTDA

JUCEMA

Lilian Theresa Rodrigues Mendonça
SECRETÁRIA-GERAL
SÃO LUÍS, 15/07/2019
www.expressafacil.ma.gov.br

A validade deste documento, se impresso, fica sujeito à comprovação de sua autenticidade nos respectivos portais. Informando seus respectivos códigos de verificação

FOLHA nº 170

Rubrica

SOCIEDADES
Caso : COMUNICAÇÃO NO ANO DA CONSTITUIÇÃO
- juntamente com a constituição

Situação: EMPRESA DE PEQUENO PORTE

COMUNICAÇÃO DE ENQUADRAMENTO

Ilmo. Senhor Presidente da Junta Comercial do Estado do Maranhão

A sociedade MVA EMPREENDIMENTOS LTDA, estabelecida na Avenida Presidente Medici, 3270 – Bairro Açudinho, na cidade de São João dos Patos – MA, representada por todos os sócios, declara, para os fins do art. 4º da Lei nº 9.841/99, que:

a) se enquadra na situação de empresa de pequeno porte;
b) o valor da receita bruta anual da sociedade, no presente exercício, não excederá o limite fixado no inciso II do art. 2º da Lei nº 9.841/99, observado o disposto no § 1º do mesmo artigo;
c) não se enquadra em qualquer das hipóteses de exclusão relacionadas no art. 3º da mesma Lei.

São João dos Patos - MA, 05 de Julho de 2019.

assinatura: _____ assinatura: _____
nome: ALEXANDRE MENDES COELHO nome: VANESSA MENDES COELHO

JUCEMA

CERTIFICO O REGISTRO EM 15/07/2019 15:01 SOB Nº 20190855584.
PROTOCOLO: 190855584 DE 10/07/2019. CÓDIGO DE VERIFICAÇÃO:
11903204367. NIRE: 21201038592.
MVA EMPREENDIMENTOS LTDA

Liliam Theresa Rodrigues Mendonça
SECRETÁRIA-GERAL
SÃO LUÍS, 15/07/2019
www.empresafacil.ma.gov.br

A validade deste documento, se impresso, fica sujeito à comprovação de sua autenticidade nos respectivos portais, informando seus respectivos códigos de verificação.

FOLHA nº 17L

Rubrica

SERVENTIA EXTRAJUDICIAL DA COMARCA DE SÃO JOÃO DOS PATOS - MA
Registrador e Tabelião: Diovani Alencar Santa Bárbara
PARQUE DA BANDEIRA, S/N - CENTRO - SÃO JOÃO DOS PATOS - MA - CEP 65665-000
Telefone: (97) 3551-2991 - E-mail: [illegible]@cartoriosjp.com.br

RECONHECIMENTO 053317

Reconheço a assinatura por SEMELHANÇA de:
(1)ALEXANDRE MENDES COELHO, VIVANESSA MENDES COELHO
São João dos Patos-MA, 11 de julho de 2019. Em test[illegible] da verdade.

Beatriz Barbosa Lima
Escrevente Autorizada

DIOVANI ALENCAR SANTA BÁRBARA - Registrador e Tabelião
Emolumentos: R$ 8,60 + FERC: R$ 0,20 = TOTAL: R$ 8,80-Selo: 000031964024 a 000031964025.

Poder Judiciário
Tribunal de Justiça do Maranhão
Reconhecimento de Firma

Poder Judiciário
Tribunal de Justiça do Maranhão
Reconhecimento de Firma

CERTIFICO O REGISTRO EM 15/07/2019 15:01 SOB Nº 20190855584.
PROTOCOLO: 190855584 DE 10/07/2019. CÓDIGO DE VERIFICAÇÃO:
11903204367. NIRE: 21201038592.
MVA EMPREENDIMENTOS LTDA

JUCEMA

Lilian Theresa Rodrigues Mendonça
SECRETÁRIA-GERAL
SÃO LUIS, 15/07/2019
www.empresafacil.ma.gov.br

A validade deste documento, se impresso, fica sujeito à comprovação de sua autenticidade nos respectivos portais, informando seus respectivos códigos de verificação.

FOLHA nº 172

Rubrica

Prefeitura Municipal de São João dos Patos MA
Comissão Permanente de Licitação
CONFERE COM O ORIGINAL
DATA 08 / 02 / 2021

Rubrica

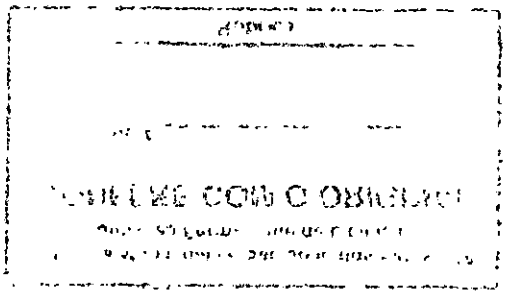

FOLHA nº 173

Rubrica

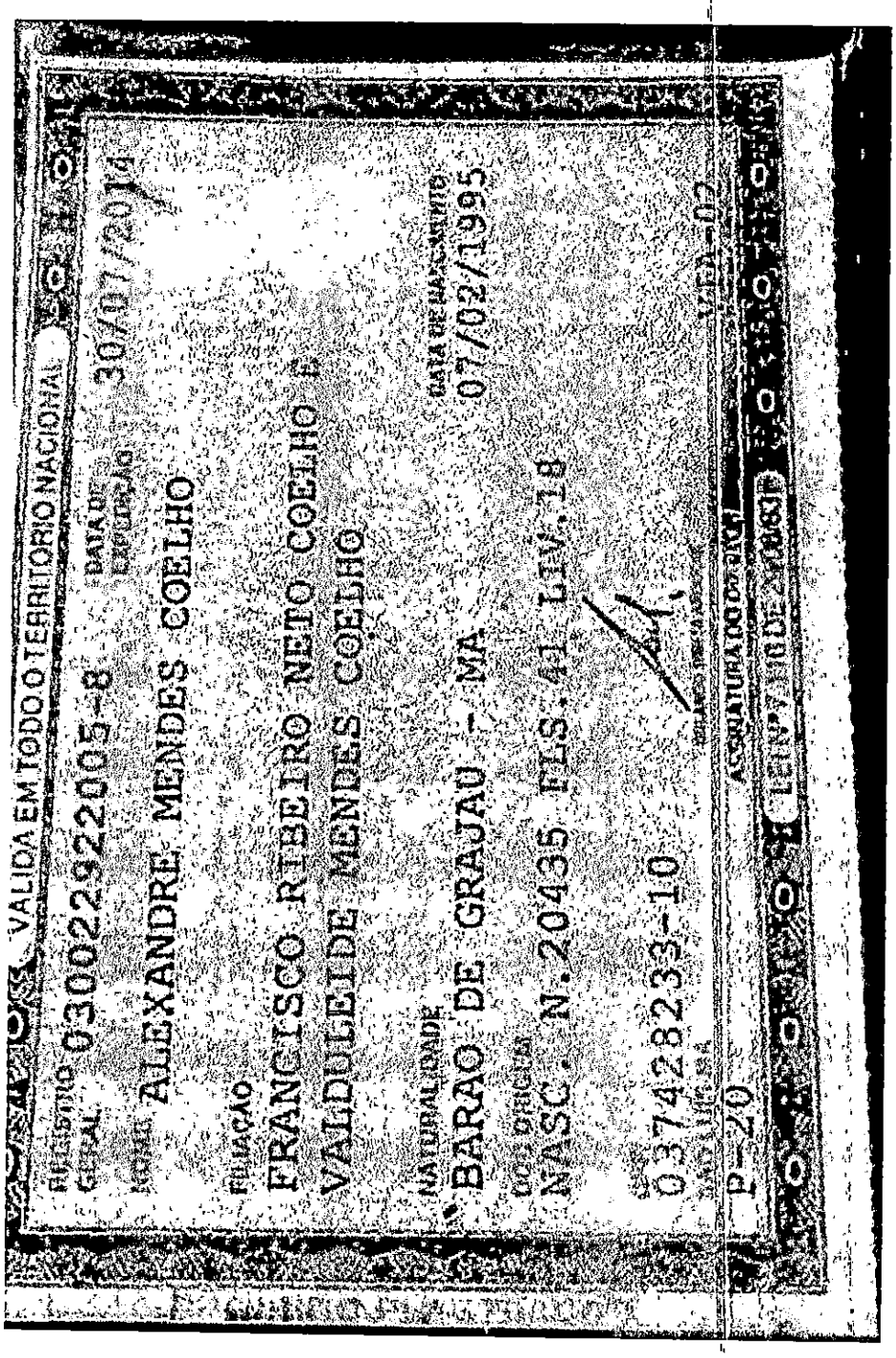

Prefeitura Municipal de São João dos Patos MA
Comissão Permanente de Licitação
CONFERE COM O ORIGINAL
DATA 08 / 02 / 2021

Rubrica

MINISTÉRIO DA FAZENDA
Secretaria da Receita Federal do Brasil
Procuradoria-Geral da Fazenda Nacional

FOLHA nº 174

Rubrica

CERTIDÃO NEGATIVA DE DÉBITOS RELATIVOS AOS TRIBUTOS FEDERAIS E À DÍVIDA ATIVA DA UNIÃO

Nome: MVA EMPREENDIMENTOS LTDA
CNPJ: 34.214.475/0001-00

Ressalvado o direito de a Fazenda Nacional cobrar e inscrever quaisquer dívidas de responsabilidade do sujeito passivo acima identificado que vierem a ser apuradas, é certificado que não constam pendências em seu nome, relativas a créditos tributários administrados pela Secretaria da Receita Federal do Brasil (RFB) e a inscrições em Dívida Ativa da União (DAU) junto à Procuradoria-Geral da Fazenda Nacional (PGFN).

Esta certidão é válida para o estabelecimento matriz e suas filiais e, no caso de ente federativo, para todos os órgãos e fundos públicos da administração direta a ele vinculados. Refere-se à situação do sujeito passivo no âmbito da RFB e da PGFN e abrange inclusive as contribuições sociais previstas nas alíneas 'a' a 'd' do parágrafo único do art. 11 da Lei nº 8.212, de 24 de julho de 1991.

A aceitação desta certidão está condicionada à verificação de sua autenticidade na Internet, nos endereços <http://rfb.gov.br> ou <http://www.pgfn.gov.br>.

Certidão emitida gratuitamente com base na Portaria Conjunta RFB/PGFN nº 1.751, de 2/10/2014.
Emitida às 11:59:44 do dia 28/01/2021 <hora e data de Brasília>.
Válida até 27/07/2021.
Código de controle da certidão: **C7E3.8B44.00E6.98C3**
Qualquer rasura ou emenda invalidará este documento.

FOLHA nº 075

Rubrica

REPÚBLICA FEDERATIVA DO BRASIL

CADASTRO NACIONAL DA PESSOA JURÍDICA

NÚMERO DE INSCRIÇÃO	COMPROVANTE DE INSCRIÇÃO E DE SITUAÇÃO CADASTRAL	DATA DE ABERTURA
34.214.475/0001-00 **MATRIZ**		**15/07/2019**

NOME EMPRESARIAL
MVA EMPREENDIMENTOS LTDA

TÍTULO DO ESTABELECIMENTO (NOME DE FANTASIA)	PORTE
CENTRAL GAS DISTRIBUIDORA	**EPP**

CÓDIGO E DESCRIÇÃO DA ATIVIDADE ECONÔMICA PRINCIPAL
47.84-9-00 - Comércio varejista de gás liqüefeito de petróleo (GLP)

CÓDIGO E DESCRIÇÃO DAS ATIVIDADES ECONÔMICAS SECUNDÁRIAS
47.44-0-99 - Comércio varejista de materiais de construção em geral

CÓDIGO E DESCRIÇÃO DA NATUREZA JURÍDICA
206-2 - Sociedade Empresária Limitada

LOGRADOURO	NÚMERO	COMPLEMENTO
AV PRESIDENTE MEDICI	**3270**	********

CEP	BAIRRO/DISTRITO	MUNICÍPIO	UF
65.666-000	**ACUDINHO**	**SAO JOAO DOS PATOS**	**MA**

ENDEREÇO ELETRÔNICO	TELEFONE
AMILTONJESUS@UOL.COM.BR	**(99) 8402-0177**

ENTE FEDERATIVO RESPONSÁVEL (EFR)
*****

SITUAÇÃO CADASTRAL	DATA DA SITUAÇÃO CADASTRAL
ATIVA	**15/07/2019**

MOTIVO DE SITUAÇÃO CADASTRAL

SITUAÇÃO ESPECIAL	DATA DA SITUAÇÃO ESPECIAL
********	********

Aprovado pela Instrução Normativa RFB nº 1.863, de 27 de dezembro de 2018.

Emitido no dia **04/02/2021** às **11:42:14** (data e hora de Brasília).

Página: **1/1**

04/02/2021 11:44

Estado do Maranhão

SINTEGRA/ICMS

Consulta Pública ao Cadastro do Estado do Maranhão

FOLHA nº 176
Rubrica

Resultado da Consulta SINTEGRA/ICMS

IDENTIFICAÇÃO

CGC: 34.214.475/0001-00 **Inscrição Estadual:** 12.609139-0

Razão Social: MVA EMPREENDIMENTOS LTDA

Regime Apuração: NORMAL

ENDEREÇO

Logradouro: AVE PRESIDENTE MEDICI

Número: 3270 **Complemento:**

Bairro: ACUDINHO

Município: SAO JOAO DOS PATOS **UF:** MA

CEP: 65665000 **DDD:** **Telefone:** 84020177

INFORMAÇÕES COMPLEMENTARES

CNAE Principal: 4784900 - COMÉRCIO VAREJISTA DE GÁS LIQÜEFEITO DE PETRÓLEO (GLP)

CNAEs Secundários

Código	Descrição CNAE
4744099	COMÉRCIO VAREJISTA DE MATERIAIS DE CONSTRUÇÃO EM GERAL

Situação Cadastral Vigente: HABILITADO

Data desta Situação Cadastral: 21/11/2019

OBRIGAÇÕES

NFe a partir de (CNAE's):

EDF a partir de: 15/07/2019,

CTE a partir de:

Observação: Os dados acima estão baseados em informações fornecidas pelo próprio contribuinte cadastrado. Não valem como certidão de sua efetiva existência de fato e de direito, não são oponíveis à Fazenda e nem excluem a responsabilidade tributária derivada de operações com ele ajustadas.

Data da Consulta: 04/02/2021

Número da Consulta:

Nova Consulta | Imprimir

Desenvolvido pela Sefaz/COTEC - 2005-2012

FOLHA nº 127

Rubrica

GOVERNO DO ESTADO DO MARANHÃO
SECRETARIA DE ESTADO DA FAZENDA

CERTIDÃO NEGATIVA DE DÉBITO

Nº Certidão: 023611/21 **Data da** 28/01/2021 12:00:20

Inscrição Estadual: 126091390 **CPF/CNPJ:** 34214475000100

Razão Social: MVA EMPREENDIMENTOS LTDA

Endereço: AVE PRESIDENTE MEDICI, 3270 CEP: 65665000

Telefone: (99)84020177 **Município:** SAO JOAO DOS PATOS **UF:** MA

Certificamos que, após a realização das consultas procedidas no sistema desta Secretaria, substanciado pelos artigos 240 a 242, da lei nº 7.799, de 19/12/2002 e disposto no artigo 205 da lei nº 5.172, de 25 de outubro de 1966 (Código Tributário Nacional), não constam débitos relativos aos tributos estaduais, administrados por esta Secretaria, em nome do sujeito passivo acima identificado. Ressalvado, todavia, à Fazenda Pública Estadual o direito da cobrança de dívidas que venham a ser apuradas e não alcançadas pela decadência.

Validade da Certidão: 120 (cento e vinte) dias: 28/05/2021.

A autenticidade desta certidão deverá ser confirmada no endereço: http://portal.sefaz.ma.gov.br/, clicando no item "Certidões" e em seguida em "Validação de Certidão Negativa de Débito".

CERTIDÃO EMITIDA GRATUITAMENTE.

Data Impressão: 28/01/2021 12:00:20

FOLHA nº 178

Rubrica

GOVERNO DO ESTADO DO MARANHÃO
SECRETARIA DE ESTADO DA FAZENDA

CERTIDÃO NEGATIVA DE DÍVIDA ATIVA

Nº Certidão: 006061/21 **Data da** 28/01/2021 12:01:39

Inscrição Estadual: 126091390 **CPF/CNPJ:** 34214475000100

Razão Social: MVA EMPREENDIMENTOS LTDA

Endereço: AVE PRESIDENTE MEDICI, 3270 CEP: 65665000

Telefone: (99)84020177 **Município:** SAO JOAO DOS PATOS **UF:** MA

Certificamos que, após a realização das consultas procedidas no sistema desta Secretaria e na forma do disposto do artigo 156, da lei nº 2.231, de 29/12/1962, substanciado pelos artigos 240 a 242 da lei nº 7.799, de 19/12/2002, bem como prescreve o artigo 205 da lei nº 5.172, de 25 de outubro de 1966 (Código Tributário Nacional) não constam débitos inscritos na Dívida Ativa, em nome do sujeito passivo acima identificado.

Validade da Certidão: 120 (cento e vinte) dias: 28/05/2021.

A autenticidade desta certidão deverá ser confirmada no endereço: http://portal.sefaz.ma.gov.br/, clicando no item "Certidões" e em seguida em "Validação de Certidão Negativa de Dívida Ativa".

CERTIDÃO EMITIDA GRATUITAMENTE.

Data Impressão: 28/01/2021 12:01:39

Voltar | Imprimir

FOLHA nº 179

Rubrica

CAIXA
CAIXA ECONÔMICA FEDERAL

Certificado de Regularidade do FGTS - CRF

Inscrição: 34.214.475/0001-00
Razão Social: MVA EMPREENDIMENTOS LTDA
Endereço: AV PRESIDENTE MEDICI 3270 / ACUDINHO / SAO JOAO DOS PATOS / MA / 65665-000

A Caixa Econômica Federal, no uso da atribuição que lhe confere o Art. 7, da Lei 8.036, de 11 de maio de 1990, certifica que, nesta data, a empresa acima identificada encontra-se em situação regular perante o Fundo de Garantia do Tempo de Servico - FGTS.

O presente Certificado não servirá de prova contra cobrança de quaisquer débitos referentes a contribuições e/ou encargos devidos, decorrentes das obrigações com o FGTS.

Validade: 21/01/2021 a 19/02/2021

Certificação Número: 2021012102443695817442

Informação obtida em 08/02/2021 09:01:44

A utilização deste Certificado para os fins previstos em Lei esta condicionada a verificação de autenticidade no site da Caixa: **www.caixa.gov.br**

PREFEITURA MUNICIPAL DE SAO JOÃO DOS PATOS

SETOR DE TRIBUTOS
AV GETULIO VARGAS, Nº 135 - CENTRO
CNPJ: 06089668000133

FOLHA nº 180
Rubrica

CERTIDÃO CONJUNTA NEGATIVA DE DÉBITO E DÍVIDA ATIVA TRIBUTÁRIA

Certificamos após a realização das necessárias verificações procedidas nos assentamentos existentes nesta repartição, o requerimento da parte o disposto no Art. 205, do Código Tributário Nacional – que dispõe sobre " a lei poderá exigir que a prova da quitação de determinado tributo, quando exigível, seja feita por certidão negativa, expedida à vista de requerimento do interessado, que contenha todas as informações necessárias à identificação de sua pessoa, domicílio fiscal e ramo de negócio ou atividade e indique o período a que se refere o pedido.

Parágrafo único. A certidão negativa será sempre expedida nos termos em que tenha sido requerida e será fornecida dentro de 10 (dez) dias da data da entrada do requerimento na repartição".
Todavia, o direito da cobrança de dívidas que venham a ser apuradas e não alcançadas pela prescrição quinquenal e, para que produza os efeitos legais, passamos a presente certidão negativa para efeitos de prova as repartições públicas federais, estaduais e municipais, bem como suas autarquias.

Cadastro:	**11029222-83**	Inscrição Municipal:	**11029222-83**
Contribuinte:	**MVA EMPREENDIMENTOS LTDA**	CPF/CNPJ:	**34214475000100**
Nome Fantasia:	**CENTRAL GAS DISTRIBUIDORA**		
Endereço:	**AVN PRESIDENTE MEDICI, 3270**	Complem:	
Bairro:	**AÇUDINHO II**	CEP:	**65665000**
Cidade:	**SÃO JOÃO DOS PATOS - MA**		
Inscrição Est.:	Data de Abertura: **15/07/2019**	Data de Encerramento:	**0**
Atividade:	**COMÉRCIO VAREJISTA DE GÁS LIQÜEFEITO DE PETRÓLEO GLP**		

Emissão: **05/02/2021 10:09:19** Validade: **05/06/2021** Usuário: **RONDINELLE**

Número/Controle da Certidão: **5B0094C416C06F10**

Rondinelle Pires do Carmo
Diretor de Divisão Fiscal

RONDINELLE PIRES DO CARMO
DIRETOR DE DIVISÃO F
Responsável

ESTADO DO MARANHÃO
PREFEITURA MUNICIPAL DE SAO JOÃO DOS PATOS
Secretária Municipal de Finanças
Departamento de Tributação e Cadastro
AV GETULIO VARGAS, Nº 135 - CENTRO
CNPJ: 06089668000133 Fone: (99) 3551-2219

FOLHA nº 18
Rubrica

ALVARÁ DE AUTORIZAÇÃO DE FUNCIONAMENTO

Nº do Cadastro	Nº da Inscrição	Nº do Alvará	Validade
11029222-83	11029222-83	133/2021	31/12/2021

Contribuinte

Nome: MVA EMPREENDIMENTOS LTDA
CPF/CNPJ: 34214475000100
RG/Insc
Nome Fantas.: CENTRAL GAS DISTRIBUIDORA

Endereço

Logradouro: PRESIDENTE MEDICI
Número: 3270
Complemento:
CEP: 65665000
Bairro: AÇUDINHO II
Cidade: SÃO JOÃO DOS PATOS
Estado: MA

Atividade Principal

COMÉRCIO VAREJISTA DE GÁS LIQÜEFEITO DE PETRÓLEO GLP

Horário de Funcionamento

Meio de Semana	Sábado	Domingo	Feriado
Das: 0 Até: 0	Das: 0 Até: 0	Das: 0 Até: 0	Das: 0 Até: 0

Observações

Detalhamento da Atividade

Validador
8D89864C6346B96B

Código

Data de Abertura
15/07/2019

Estabelecimento autorizado a excercer a atividade supra por período, a critério da Administração Pública

Código do ISS

Divisão de Tributação

ORGÃO EXPEDIDOR

Raimundo Pires do Carmo
Diretor da Divisão Fiscal

Voltar | Imprimir

FOLHA nº 182

Rubrica

CAIXA
CAIXA ECONÔMICA FEDERAL

Certificado de Regularidade do FGTS - CRF

Inscrição: 34.214.475/0001-00
Razão Social: MVA EMPREENDIMENTOS LTDA
Endereço: AV PRESIDENTE MEDICI 3270 / ACUDINHO / SAO JOAO DOS PATOS / MA / 65665-000

A Caixa Econômica Federal, no uso da atribuição que lhe confere o Art. 7, da Lei 8.036, de 11 de maio de 1990, certifica que, nesta data, a empresa acima identificada encontra-se em situação regular perante o Fundo de Garantia do Tempo de Servico - FGTS.

O presente Certificado não servirá de prova contra cobrança de quaisquer débitos referentes a contribuições e/ou encargos devidos, decorrentes das obrigações com o FGTS.

Validade:21/01/2021 a 19/02/2021

Certificação Número: 2021012102443695817442

Informação obtida em 28/01/2021 12:05:43

A utilização deste Certificado para os fins previstos em Lei esta condicionada a verificação de autenticidade no site da Caixa: **www.caixa.gov.br**

PODER JUDICIÁRIO
JUSTIÇA DO TRABALHO

CERTIDÃO NEGATIVA DE DÉBITOS TRABALHISTAS

Nome: MVA EMPREENDIMENTOS LTDA (MATRIZ E FILIAIS)
CNPJ: 34.214.475/0001-00
Certidão nº: 3602152/2021
Expedição: 28/01/2021, às 12:10:10
Validade: 26/07/2021 - 180 (cento e oitenta) dias, contados da data de sua expedição.

Certifica-se que **MVA EMPREENDIMENTOS LTDA (MATRIZ E FILIAIS)**, inscrito(a) no CNPJ sob o nº **34.214.475/0001-00, NÃO CONSTA** do Banco Nacional de Devedores Trabalhistas.
Certidão emitida com base no art. 642-A da Consolidação das Leis do Trabalho, acrescentado pela Lei nº 12.440, de 7 de julho de 2011, e na Resolução Administrativa nº 1470/2011 do Tribunal Superior do Trabalho, de 24 de agosto de 2011.
Os dados constantes desta Certidão são de responsabilidade dos Tribunais do Trabalho e estão atualizados até 2 (dois) dias anteriores à data da sua expedição.
No caso de pessoa jurídica, a Certidão atesta a empresa em relação a todos os seus estabelecimentos, agências ou filiais.
A aceitação desta certidão condiciona-se à verificação de sua autenticidade no portal do Tribunal Superior do Trabalho na Internet (http://www.tst.jus.br).
Certidão emitida gratuitamente.

INFORMAÇÃO IMPORTANTE
Do Banco Nacional de Devedores Trabalhistas constam os dados necessários à identificação das pessoas naturais e jurídicas inadimplentes perante a Justiça do Trabalho quanto às obrigações estabelecidas em sentença condenatória transitada em julgado ou em acordos judiciais trabalhistas, inclusive no concernente aos recolhimentos previdenciários, a honorários, a custas, a emolumentos ou a recolhimentos determinados em lei; ou decorrentes de execução de acordos firmados perante o Ministério Público do Trabalho ou Comissão de Conciliação Prévia.

NOME – MVA EMPREENDIMENTOS LTDA CNPJ: 34.214.475/0001-00
ENDEREÇO– Av. Presidente Médici, 3270 – Açudinho, CEP: 65.665-000 – São João dos Patos – MA
NIRE- 21201038592 Inscrição Estadual n.º 12.609.139-0

FOLHA nº 184
Rubrica

= BALANÇO GERAL REALIZADO EM 31 DE DEZEMBRO DE 2020 =

ATIVO			
Circulante			
Disponibilidades			
Caixa			
Caixa Geral	12.102,50		
Banco c/Movimento	32.470,60		
Contas a Receber	71.135,80		
Estoques			
Mercadorias			
Tributadas	207.966,16		
Não Tributadas		323.675,06	
Permanente			
Imobilizado			
Móveis e Utensílios	95.890,50		
Instalações	18.102,90		
(-)Depreciação Acumulada	7.091,34	106.902,06	
TOTAL DO ATIVO			430.577,12
PASSIVO			
Circulante			
Fornecedores e Outros			
Contas a Pagar	26.048,12	26.048,12	
Patrimônio Liquido			
Capital			
Capital Integralizado	50.000,00		
Lucros Acumulado s			
Do Exercício Corrente	329.426,20		
De Exercicios Anteriores	25.102,80	404.529,00	
TOTAL DO PASSIVO			430.577,12

Maria de Jesus Miranda de Sousa
CPF: 357.261.203-34
CRC: MA - 008505/O-1

São João dos Patos – MA, 31 de Dezembro de 2020.

ALEXANDRE MENDES COELHO
CPF: 037.428.233-10
= Sócio Administrador =

NOME – MVA EMPREENDIMENTOS LTDA CNPJ: 34.214.475/0001-00
ENDEREÇO– Av. Presidente Médici, 3270 – Açudinho, CEP: 65.665-000 – São João dos Patos – MA
NIRE- 21201038592 Inscrição Estadual n.º 12.609.139-0

FOLHA nº 185
Rubrica

= DEMONSTRAÇAO DE RESULTADO DO EXERCICIO DE 2020 =

Receita Bruta Com Venda de Mercadorias		972.105,60
Dedução de Vendas		-
RECEITA LIQUIDA		**972.105,60**
Custo das Mercadorias e Serviços Vendidos		540.492,71
LUCRO BRUTO		431.612,89
(-) Despesas Incorridas		
(-) Despesas Mercantis	30.621,48	
(-) Despesas Administrativas	36.023,35	
(-) Despesas Tributárias	17.500,45	
(-) Despesas Financeiras	2.762,32	
(-) Despesas Diversas	15.279,09	102.186,69
LUCRO OPERACIONAL		329.426,20
Receitas Não-Operacionais		-
Despesas Não-Operacionais		-
LUCRO LIQUIDO DO EXERCICIO		**329.426,20**

Maria de Jesus Martins de Sousa
CPF: 351.961.203-34
CRC: MA - 008505/O-1

São João dos Patos – MA, 31 de Dezembro de 2020.

ALEXANDRE MENDES COELHO
CPF: 037.428.233-10
= Sócio Administrador =

NOME – MVA EMPREENDIMENTOS LTDA CNPJ: 34.214.475/0001-00
ENDEREÇO– Av. Presidente Médici, 3270 – Açudinho, CEP: 65.665-000 – São João dos Patos – MA
NIRE- 21201038592 Inscrição Estadual n.º 12.609.139-0

FOLHA nº 186
Rubrica

= ANALISE DE BALANÇO DO EXERCÍCIO DE 2020 =

$$ILG = \frac{404.529,00}{26.048,12} = 15.53$$

$$ISG = \frac{430.577,12}{26.048,12} = 16,53$$

$$ILC = \frac{430.577,12}{26.048,12} = 16.53$$

Maria de Jesus Mendes de Sousa
CPF: 351.561.203-34
CRC: MA - 008505/O-1

São João dos Patos – MA, 31 de Dezembro de 2020.

ALEXANDRE MENDES COELHO
CPF: 037.428.233-10
= Sócio Administrador =

MINISTÉRIO DA ECONOMIA
Secretaria Especial de Desburocratização, Gestão e Governo Digital
Secretaria de Governo Digital
Departamento Nacional de Registro Empresarial e Integração

FOLHA nº 187

Rubrica

TERMO DE AUTENTICIDADE

Eu, MARIA DE JESUS MARIANO DE SOUSA, com inscrição ativa no CRC/MA, sob o nº 8505, inscrito no CPF nº 35156120334, DECLARO, sob as penas da Lei Penal, e sem prejuízo das sanções administrativas e cíveis, que este documento é autêntico e condiz com o original.

IDENTIFICAÇÃO DO(S) ASSINANTE(S)		
CPF	Nº do Registro	Nome
35156120334	8505	MARIA DE JESUS MARIANO DE SOUSA

CERTIFICO O REGISTRO EM 05/02/2021 13:47 SOB Nº 20210159987.
PROTOCOLO: 210159987 DE 04/02/2021.
CÓDIGO DE VERIFICAÇÃO: 12100823210. CNPJ DA SEDE: 34214475000100.
NIRE: 21201038592. COM EFEITOS DO REGISTRO EM: 05/02/2021.
MVA EMPREENDIMENTOS LTDA

JUCEMA

LÍLIAN THERESA RODRIGUES MENDONÇA
SECRETÁRIA-GERAL
www.empresafacil.ma.gov.br

A validade deste documento, se impresso, fica sujeito à comprovação de sua autenticidade nos respectivos portais, informando seus respectivos códigos de verificação.

NOME – MVA EMPREENDIMENTOS LTDA CNPJ: 34.214.475/0001-00
ENDEREÇO– Av. Presidente Médici, 3270 – Açudinho, CEP: 65.665-000 – São João dos Patos – MA
NIRE- 21201038592 Inscrição Estadual n.° 12.699.159-0

FOLHA 188

Rubrica

TERMO DE ABERTURA

Estas três folhas, servirão de registro do Balanço da empresa: MVA EMPREENDIMENTOS LTDA, situada na Avenida Presidente Médici, 3270 – açudinho, na cidade de São João dos Patos – MA, CEP: 65.665-000, devidamente registrada no CNPJ: 34.214.475/0001-00, na JUCEMA: 21201038592, este documento registrará as Escriturações Contábeis realizadas no período de 01.01.2020 À 31.12.2020.

São João dos Patos – MA, 01 de Janeiro de 2020.

ALEXANDRE MENDES COELHO

CPF: 037.428.233-10

= TITULAR =

Maria de Jesus Mariano de Sousa
CPF: 350.861.203-34
CRC: MA - 008505/O-1

NOME – MVA EMPREENDIMENTOS LTDA CNPJ: 34.214.475/0001-00
ENDEREÇO– Av. Presidente Médici, 3270 – Açudinho, CEP: 65.665-000 – São João dos Patos – MA
NIRE- 21201038592 Inscrição Estadual n.º 12.609.139-0

FOLHA nº 389
Rubrica

TERMO DE ENCERRAMENTO

Estas três folhas, serviram de registro do Balanço da empresa: MVA EMPREENDIMENTOS LTDA, situada na Avenida Presidente Médici, 3270 – açudinho, na cidade de São João dos Patos – MA, CEP: 65.665-000, devidamente registrada no CNPJ: 34.214.475/0001-00, na JUCEMA: 21201038592, este documento registrou as Escriturações Contábeis realizadas no período de 01.01.2020 À 31.12.2020.

São João dos Patos – MA, 31 de Dezembro de 2020.

ALEXANDRE MENDES COELHO

CPF: 037.428.233-10

= TITULAR =

Maria de Jesus Nascimento de Sousa
CPF: 351.561.203-34
CRC: MA - 008508/O-1

FOLHA nº 190

Rubrica

CONSELHO REGIONAL DE CONTABILIDADE DO MARANHÃO

CERTIDÃO DE REGULARIDADE PROFISSIONAL

O **CONSELHO REGIONAL DE CONTABILIDADE DO MARANHÃO** CERTIFICA que o profissional identificado no presente documento encontra-se em situação REGULAR neste Regional, apto ao exercício da atividade contábil nesta data, de acordo com as suas prerrogativas profissionais, conforme estabelecido no art. 25 e 26 do Decreto-Lei n.º 9.295/46.

Informamos que a presente certidão não quita nem invalida quaisquer débitos ou infrações que, posteriormente, venham a ser apurados contra o titular deste registro, bem como não atesta a regularidade dos trabalhos técnicos elaborados pelo profissional da Contabilidade.

CONSELHO REGIONAL DE CONTABILIDADE MA

Certidão n.º: MA/2021/00000068
Nome: MARIA DE JESUS MARIANO DE SOUSA CPF: 351.561.203-34
CRC/UF n.º MA-008505/O Categoria: TÉCNICO EM CONTABILIDADE
Validade: 05.04.2021
Finalidade: BALANÇO PATRIMONIAL, REGISTRADO NA JUNTA COMERCIAL

Confirme a existência deste documento na página http://201.33.23.178/spwMA/principal.htm, mediante número de controle a seguir:

CPF : 351.561.203-34 Controle : 7572.8199.8199.8513

FOLHA nº 191

Rubrica

COMERCIAL COELHO SUPERMERCADO
E. V. DE SOUSA COELHO ARMARINHO
Rua 15 de Novembro, 303 - Centro
São João dos Patos – MA
CNPJ: 02.211.975/0001-94
CEP: 65.665-000

ATESTADO DE CAPACIDADE TÉCNICA

Atesto para os devidos fins que se fizerem necessários que a empresa MVA EMPREENDIMNTOS LTDA, sociedade limitada, situada na Avenida Presidente Médici, 3270 – Açudinho, na cidade de São João dos Patos – MA, inscrita no CNPJ sob n.º 34.214.475/0001-00. é fornecedor à E. V. de Sousa Coelho Armarinho, localizada na Rua 15 de Novembro, 303 – Centro, na cidade de São João dos Patos – MA, com CNPJ: 02.211.975/0001-94, CEP: 65.665-000, no ramo de Comercio Varejista de Mercadorias em Geral, com Predominância de Produtos Alimentícios - Hipermercados. Atestamos ainda, que os produtos são entregues de forma satisfatória, não existindo em nossos registros, até a presente data, qualquer fato que desabone sua conduta e responsabilidade com as obrigações por ela assumida.

Por ser verdade, este documento segue assinado por:

São João dos Patos – MA, 04 de Fevereiro de 2021.

E. V. DE SOUSA COELHO ARMARINHO

CERTIFICADO DE AUTORIZAÇÃO
PONTO DE REVENDA DE GLP

FOLHA nº 192
Rubrica

Razão Social	:	**MVA EMPREENDIMENTOS LTDA**
CNPJ	:	**34.214.475/0001-00**
Número de Autorização	:	**GLPMA0337467**
Número Despacho	:	**ANP Nº 683**
Data da Publicação 23/08/2019	:	**23/08/2019**
Endereço	:	**AVENIDA PRESIDENTE MEDICI - 3270 - ACUDINHO - SAO JOAO DOS PATOS - MA**

A Agência Nacional do Petróleo, Gás Natural e Biocombustíveis, no uso da atribuição que lhe confere o artigo 8º, inciso XV da Lei 9.478, de 06 de agosto de 1997, **CERTIFICA** que, nesta data, a empresa acima mencionada encontra-se autorizada a exercer a atividade de revenda de gás liqüefeito de petróleo – GLP, nos termos da Resolução ANP nº 51, de 02 de dezembro de 2016.

Emitido às **11:12:04** horas do dia **04/02/2021** (data e horário de Brasília).

Código de controle do certificado: **1CE4.8DB9.B95B.5B6D**

Este certificado é válido por 03 meses contados a partir de sua emissão, não prevalecendo sobre certificados emitidos posteriormente.

Tanto a veracidade das informações quanto a condição de Ponto de Revenda de GLP Autorizado deverão ser verificadas pela internet, no site da ANP:

CENTRAL GAS DISTRIBUIDORA

FOLHA nº 193

Rubrica

MVA EMPREENDIMENTOS LTDA
Endereço: Av. Presidente Médici, 3270 – Açudinho
São João dos Patos – MA
CEP: 65.665-000
CNPJ: 34.214.475/0001-00
Insc. Estadual: 12.609.139-0

PREGÃO PRESENCIAL N º 04/2021
SISTEMA DE REGISTRO DE PREÇOS – SRP
DATA: 08/02/2021
HORÁRIO: 08h00min

ANEXO VI

DECLARAÇÃO DE CUMPRIMENTO DO INCISO XXXIII DO ART. 7º, CF/88

A empresa, MVA EMPREENDIMENTOS LTDA, signatária, inscrita no CNPJ sob o n.º 34.214.475/0001-00, sediada na Av. Presidente Médici, 3270 – Açudinho, São João dos Patos – MA, CEP: 65.665-000, por seu representante legal, ALEXANDRE MENDES COELHO, portador da Carteira de Identidade nº RG.: 030022922005-8 – SESP-MA, e do CPF nº 037.428.233-10. Declara, sob as penas da Lei, que não possui no seu quadro de pessoal, menor de 18 (dezoito) anos em exercício de atividade noturna, perigosa ou insalubre, bem como não utiliza para qualquer trabalho ou atividade, menor de 16 (dezesseis) anos, exceto na condição de aprendiz, a partir de 14 (quatorze) anos, em conformidade com o inciso XXXIII do art. 7º, da Constituição Federal e com a Lei nº 9.854/99.

São João dos Patos – MA, 05 de Fevereiro de 2021.

Alexandre Mendes Coelho

ALEXANDRE MENDES COELHO
= sócio administrador =
CPF: 037.428.233-10
RG.: 030022922005-8 – SESP-MA

CENTRAL GAS DISTRIBUIDORA

FOLHA nº 194

Rubrica

MVA EMPREENDIMENTOS LTDA
Endereço: Av. Presidente Médici, 3270 – Açudinho
São João dos Patos – MA
CEP: 65.665-000
CNPJ: 34.214.475/0001-00
Insc. Estadual: 12.609.139-0

PREGÃO PRESENCIAL N º 04/2021
SISTEMA DE REGISTRO DE PREÇOS – SRP
DATA: 08/02/2021
HORÁRIO: 08h00min

ANEXO VII

DECLARAÇÃO DE INEXISTÊNCIA DE FATOS IMPEDITIVOS DA HABILITAÇÃO

A empresa MVA EMPREENDIMENTOS LTDA, signatária, inscrita no CNPJ sob o n.º 34.214.475/0001-00, sediada na Av. Presidente Médici, 3270 – Açudinho, São João dos Patos – MA, CEP: 65.665-000, por seu representante legal, ALEXANDRE MENDES COELHO, portador da Carteira de Identidade nº RG.: 030022922005-8 – SESP-MA, e do CPF nº 037.428.233-10. Declara, sob as penas da Lei, nos termos do artigo 32, § 2.º, da Lei Federal n.º 8.666/93, que até a presente data nenhum fato ocorreu que a inabilite a participar do Pregão Presencial n.º 04/2021, e que contra ela não existe nenhum pedido de falência ou concordata.

Declara, outrossim, conhecer na íntegra o Edital e que se submete a todos os seus termos.

São João dos Patos – MA, 05 de Fevereiro de 2021.

ALEXANDRE MENDES COELHO
= sócio administrador =
CPF: 037.428.233-10
RG.: 030022922005-8 – SESP-MA

CENTRAL GAS DISTRIBUIDORA

FOLHA nº 195

Rubrica

MVA EMPREENDIMENTOS LTDA
Endereço: Av. Presidente Médici, 3270 – Açudinho
São João dos Patos – MA
CEP: 65.665-000
CNPJ: 34.214.475/0001-00
Insc. Estadual: 12.609.139-0

PREGÃO PRESENCIAL N º 04/2021
SISTEMA DE REGISTRO DE PREÇOS – SRP
DATA: 08/02/2021
HORÁRIO: 08h00min

ANEXO IV

DECLARAÇÃO DE CUMPRIMENTO DOS REQUISITOS DE HABILITAÇÃO

Eu, ALEXANDRE MENDES COELHO, portador da Carteira de Identidade nº RG.: 030022922005-8 – SESP-MA, e do CPF nº 037.428.233-10, representante legal da sociedade LTDA MVA EMPREENDIMENTOS LTDA, signatária, inscrita no CNPJ sob o n.º 34.214.475/0001-00, sediada na Av. Presidente Médici, 3270 – Açudinho, São João dos Patos – MA, CEP: 65.665-000, interessada em participar no Processo Licitatório (Pregão n.º 04/2021), da PREFEITURA DO MUNICIPIO DE SÃO JOÃO DOS PATOS, DECLARO, sob as penas da Lei, que nos termos do subitem 4.4.2 do Edital, que inexiste impedimento legal contra a firma MVA EMPREENDIMENTOS LTDA, para licitar ou contratar com a Administração.

São João dos Patos – MA, 05 de Fevereiro de 2021.

ALEXANDRE MENDES COELHO
= sócio administrador =
CPF: 037.428.233-10
RG.: 030022922005-8 – SESP-MA

TRIBUNAL DE CONTAS DA UNIÃO

FOLHA nº 196

Rubrica

Consulta Consolidada de Pessoa Jurídica

Este relatório tem por objetivo apresentar os resultados consolidados de consultas eletrônicas realizadas diretamente nos bancos de dados dos respectivos cadastros. A responsabilidade pela veracidade do resultado da consulta é do Órgão gestor de cada cadastro consultado. A informação relativa à razão social da Pessoa Jurídica é extraída do Cadastro Nacional da Pessoa Jurídica, mantido pela Receita Federal do Brasil.

Consulta realizada em: 08/02/2021 10:27:00

Informações da Pessoa Jurídica:

Razão Social: **MVA EMPREENDIMENTOS LTDA**
CNPJ: **34.214.475/0001-00**

Resultados da Consulta Eletrônica:

Órgão Gestor: **TCU**
Cadastro: **Licitantes Inidôneos**
Resultado da consulta: **Nada Consta**

Para acessar a certidão original no portal do órgão gestor, clique AQUI.

Órgão Gestor: **CNJ**
Cadastro: **CNIA - Cadastro Nacional de Condenações Cíveis por Ato de Improbidade Administrativa e Inelegibilidade**
Resultado da consulta: **Nada Consta**

Para acessar a certidão original no portal do órgão gestor, clique AQUI.

Órgão Gestor: **Portal da Transparência**
Cadastro: **Cadastro Nacional de Empresas Inidôneas e Suspensas**
Resultado da consulta: **Nada Consta**

Para acessar a certidão original no portal do órgão gestor, clique AQUI.

Órgão Gestor: **Portal da Transparência**
Cadastro: **CNEP - Cadastro Nacional de Empresas Punidas**
Resultado da consulta: **Nada Consta**

Para acessar a certidão original no portal do órgão gestor, clique AQUI.

Obs: A consulta consolidada de pessoa jurídica visa atender aos princípios de simplificação e

racionalização de serviços públicos digitais. Fundamento legal: Lei nº 12.965, de 23 de abril de 2014, Lei nº 13.460, de 26 de junho de 2017, Lei nº 13.726, de 8 de outubro de 2018, Decreto nº 8.638 de 15, de janeiro de 2016.

FOLHA nº 197

Rubrica

Receita Federal PGFN CERTIDÃO

FOLHA nº 198

Rubrica

Confirmação de Autenticidade das Certidões

Resultado da Confirmação de Autenticidade da Certidão

CNPJ : 34.214.475/0001-00
Data da Emissão : 28/01/2021
Hora da Emissão : 11:59:44
Código de Controle da Certidão : C7E3.8B44.00E6.98C3
Tipo da Certidão : Positiva com Efeitos de Negativa

A Certidão não é autêntica. Verifique os dados informados.

Página Anterior

Estado do Maranhão **Certidão Negativa de Débito** Secretaria da Fazenda

FOLHA nº 199

Rubrica

Resultado da Validação da Certidão Negativa de Débito

Nº da Certidão: 023611/21
Data de Validade: 28/05/2021
Data de Emissão: 28/01/2021 12:00:20
Inscrição Estadual: 126091390
CPF/CNPJ: 34214475000100
Razão Social: MVA EMPREENDIMENTOS LTDA

Nova Consulta | Imprimir

Desenvolvido pela Sefaz/COTEC - 2005-2009

Estado do Maranhão **Certidão Negativa de Dívida Ativa**

Secretaria da Fazenda

FOLHA nº 200

Rubrica

Resultado da Validação da Certidão NegativaDividaAtiva de Dívida Ativa

CERTIDÃO VÁLIDA!

Nº da Certidão: 006061/21
Data de Validade: 28/05/2021
Data de Emissão: 28/01/2021 12:01:39
Inscrição Estadual: 126091390
CPF/CNPJ: 34214475000100
Razão Social: MVA EMPREENDIMENTOS LTDA

Nova Consulta | Imprimir

Desenvolvido pela Sefaz/COTEC - 2005-2009

FOLHA nº 201

Rubrica

Histórico do Empregador

O Histórico do Empregador apresenta os registros dos CRF concedidos nos últimos 24 meses, conforme Manual de Orientações Regularidade do Empregador.

Inscrição: 34.214.475/0001-00
Razão social: MVA EMPREENDIMENTOS LTDA

Data de Emissão/Leitura	Data de Validade	Número do CRF
21/01/2021	21/01/2021 a 19/02/2021	202101210244369581744 2
01/2021	02/01/2021 a 31/01/2021	20210102011631505148 30
13/12/2020	13/12/2020 a 11/01/2021	20201213024156909944 70
23/11/2020	23/11/2020 a 22/12/2020	2020112304413308305822
04/11/2020	04/11/2020 a 03/12/2020	20201104063658700977 01
16/10/2020	16/10/2020 a 14/11/2020	2020101605003577205559
27/09/2020	27/09/2020 a 26/10/2020	2020092704315342136478
08/09/2020	08/09/2020 a 07/10/2020	2020090804295474526320
20/08/2020	20/08/2020 a 18/09/2020	2020082005184732387805
01/08/2020	01/08/2020 a 30/08/2020	2020080104230167180424
13/07/2020	13/07/2020 a 11/08/2020	2020071307425987334600
22/06/2020	22/06/2020 a 21/07/2020	2020062203100479233800
26/03/2020	26/03/2020 a 24/04/2020	2020032604545907673919
05/03/2020	05/03/2020 a 02/07/2020	2020030504153285186030
02/2020	15/02/2020 a 15/03/2020	2020021503495156555969
27/01/2020	27/01/2020 a 25/02/2020	2020012713230023960264
22/12/2019	22/12/2019 a 20/01/2020	2019122205133296682840
02/12/2019	02/12/2019 a 31/12/2019	2019120204412938089898
10/11/2019	10/11/2019 a 09/12/2019	2019111004311419178791
22/10/2019	22/10/2019 a 20/11/2019	2019102214394636342480
30/09/2019	30/09/2019 a 29/10/2019	2019093004504683452985
08/09/2019	08/09/2019 a 07/10/2019	2019090805240529445676

Resultado da consulta em 08/02/2021 09:02:05

Voltar

Página 1 de
FOLHA nº 202
8
Rubrica

PODER JUDICIÁRIO
JUSTIÇA DO TRABALHO

CERTIDÃO NEGATIVA DE DÉBITOS TRABALHISTAS

Nome: MVA EMPREENDIMENTOS LTDA (MATRIZ E FILIAIS)
CNPJ: 34.214.475/0001-00
Certidão nº: 3602152/2021
Expedição: 28/01/2021, às 12:10:10
Validade: 26/07/2021 - 180 (cento e oitenta) dias, contados da data de sua expedição.

Certifica-se que **MVA EMPREENDIMENTOS LTDA (MATRIZ E FILIAIS)**, inscrito(a) no CNPJ sob o nº **34.214.475/0001-00, NÃO CONSTA** do Banco Nacional de Devedores Trabalhistas.
Certidão emitida com base no art. 642-A da Consolidação das Leis do Trabalho, acrescentado pela Lei nº 12.440, de 7 de julho de 2011, e na Resolução Administrativa nº 1470/2011 do Tribunal Superior do Trabalho, de 24 de agosto de 2011.
Os dados constantes desta Certidão são de responsabilidade dos Tribunais do Trabalho e estão atualizados até 2 (dois) dias anteriores à data da sua expedição.
No caso de pessoa jurídica, a Certidão atesta a empresa em relação a todos os seus estabelecimentos, agências ou filiais.
A aceitação desta certidão condiciona-se à verificação de sua autenticidade no portal do Tribunal Superior do Trabalho na Internet (http://www.tst.jus.br).
Certidão emitida gratuitamente.

INFORMAÇÃO IMPORTANTE
Do Banco Nacional de Devedores Trabalhistas constam os dados necessários à identificação das pessoas naturais e jurídicas inadimplentes perante a Justiça do Trabalho quanto às obrigações estabelecidas em sentença condenatória transitada em julgado ou em acordos judiciais trabalhistas, inclusive no concernente aos recolhimentos previdenciários, a honorários, a custas, a emolumentos ou a recolhimentos determinados em lei; ou decorrentes de execução de acordos firmados perante o Ministério Público do Trabalho ou Comissão de Conciliação Prévia.

AUTENTICIDADE DE DOCUMENTOS

FOLHA nº 203

- **PROTOCOLO:** 210159987
- **DATA DO PROTOCOLO:** 05/02/2021
- **NÚMERO DE REGISTRO:** 21201038592
- **ARQUIVAMENTO:** 20210159987
- **EMPRESA:** MVA EMPREENDIMENTOS LTDA

Balanço (https://www.empresafacil.ma.gov.br/sigfacil/contrato-social/download-contrato-eletronico/arquivo/YXNzaW5hZG9fMjAyMTAyMDUxMjE2NTNfQmFsYW5jb19NQUUyMTAwMzY1MTQ4LnBkZg==/download/2/pessoa/17522/co_protocolo/MAE2