FOLHA Nº 697
Nº PROC. 02.2006.001/2022
Rubrica

Processo Administrativo nº 02.2006.001/2022
TOMADA DE PREÇOS N.º 005/2022
TIPO: MENOR PREÇO GLOBAL
DATA: 22/07/2022
HORÁRIO: 10:00 HORAS

TOMADA DE PREÇOS Nº 005/2022

DOCUMENTOS DE HABILITAÇÃO

EMPRESA: ELETROCOL LTDA
CNPJ Nº 10.548.494/0001-05

Eletrocol
Obras em geral

FOLHA Nº 698
Nº PROC. 02.2006.001/2022
Rubrica

À
Comissão Permanente de Licitação – CPL
Prefeitura Municipal de São João dos Patos/MA
Processo Administrativo nº 02.2006.001/2022
Tomada de Preços nº 005/2022
Objeto: Contratação de empresa para a prestação de serviços de manutenção preventiva e corretiva (com fornecimento de materiais) da iluminação pública para atender as necessidades da Secretaria Municipal de Administração.

Data de Abertura: 22 de julho de 2022 – **Horário**: 10:00 horas

CAPA DE ACOMPANHAMENTO DA HABILITAÇÃO

DOCUMENTOS DE HABILITAÇÃO

Em atendimento ao disposto no Edital da Tomada de Preços nº 005/2022, apresentamos a nossa HABILITÇÃO JURÍDICA da empresa abaixo identificada:

- **EMPRESA: ELETROCOL LTDA**
- **CNPJ: 10.548.494/0001-05**
- **INSC. EST.: 12.310.403-3**

DOCUMENTOS

- RELATIVO À HABILITAÇÃO JURÍDICA
- RELATIVO À REGULARIDADE FISCAL E TRABALHISTA
- RELATIVO À QUALIFICAÇÃO ECONÔMICO/FINANCEIRA
- RELATIVO À QUALIFICAÇÃO TÉCNICA/PROFISSIONAL
- DECLARAÇÕES
- *DEMAIS DOCUMENTOS*

Eletrocol
Obras em gera

FOLHA Nº 699
Nº PROC. 02.2006.001/2022
Rubrica

À
Comissão Permanente de Licitação – CPL
Prefeitura Municipal de São João dos Patos/MA
Processo Administrativo nº 02.2006.001/2022
Tomada de Preços nº 005/2022
Objeto: Contratação de empresa para a prestação de serviços de manutenção preventiva e corretiva (com fornecimento de materiais) da iluminação pública para atender as necessidades da Secretaria Municipal de Administração.

Data de Abertura: 22 de julho de 2022 – **Horário**: 10:00 horas

HABILITAÇÃO JURÍDICA

Av. Brasil, nº 374 – centro – Bairro Trizidela – Colinas-MA
CEP 65690-000 – Fone Celular (99) 81333828 - TIM

ALTERAÇÃO CONTRATUAL Nº. 09- E CONSOLIDAÇÃO CONTRATUAL DA SOCIEDADE LIMITADA ELETROCOL LTDA. CNPJ: 10.548.494/0001-05

FOLHA Nº 700
Nº PROC. 02.2006.001/2009
Rubrica

SAMUEL MUNIS OLIVEIRA ROSA, brasileiro, natural de Colinas - MA, casado sob regime de comunhão parcial de bens, nascido em 25/06/1981, empresário, portador do CPF de nº. 895.166.723-53 e RG de nº. 000105238198-4 SESC/MA, expedida em 16/10/2009, residente e domiciliado na Avenida Diego Sucupira, Nº 152, Bairro – Renascença, Colinas - MA, CEP: 65.690-000.

TATIANE COSTA DE SOUSA ROSA, brasileira, natural de Buriti Bravo - MA, casada sob regime de comunhão parcial de bens, nascida em 17/08/1987, empresária, portadora do CPF de nº. 022.012.983-51 e RG de nº. 029745362005-4 SESP/MA, expedida em *08/02/2018, residente e domiciliado na Avenida Diego Sucupira, Nº 152, Bairro* – Renascença, Colinas - MA, CEP: 65.690-000.

Únicos sócios da sociedade empresária **ELETROCOL LTDA.**, com sede na Avenida Diego Sucupira, Nº 152, Letra A, Bairro – Renascença, Colinas - MA, CEP: 65.690-000, registrada na Junta Comercial do Estado do Maranhão – JUCEMA sob o NIRE 21200658830 em 10/12/2008 e inscrita no CNPJ sob o Nº. 10.548.494/0001-05 resolvem assim, alterar e consolidar o contrato social:

1ª – O objeto social da empresa será:

4313-4/00 - OBRAS DE TERRAPLENAGEM.
4292-8/01 - MONTAGEM DE ESTRUTURAS METÁLICAS.
4221-9/05 - MANUTENÇÃO DE ESTAÇÕES E REDES DE TELECOMUNICAÇÕES.
3512-3/00 - TRANSMISSÃO DE ENERGIA ELÉTRICA.
4222-7/01 - CONSTRUÇÃO DE REDES DE ABASTECIMENTO DE ÁGUA, COLETA DE *ESGOTO E CONSTRUÇÕES CORRELATAS, EXCETO OBRAS DE IRRIGAÇÃO.*
4292-8/02 - OBRAS DE MONTAGEM INDUSTRIAL.
4329-1/04 - MONTAGEM E INSTALAÇÃO DE SISTEMAS E EQUIPAMENTOS DE ILUMINAÇÃO E SINALIZAÇÃO EM VIAS PÚBLICAS, PORTOS E AEROPORTOS.
4120-4/00 - CONSTRUÇÃO DE EDIFÍCIOS.
4213-8/00 - OBRAS DE URBANIZAÇÃO – RUAS, PRAÇAS E CALÇADAS.
4211-1/01 - CONSTRUÇÃO DE RODOVIAS E FERROVIAS.
4311-8/02 - PREPARAÇÃO DE CANTEIRO E LIMPEZA DE TERRENO.
4330-4/04 - SERVIÇOS DE PINTURA DE EDIFÍCIOS EM GERAL.
4399-1/03 - OBRAS DE ALVENARIA.
4399-1/05 - PERFURAÇÃO E CONSTRUÇÃO DE POÇOS DE ÁGUA.
4321-5/00 - INSTALAÇÃO E MANUTENÇÃO ELÉTRICA.
4221-9/02 - CONSTRUÇÃO DE ESTAÇÕES E REDES DE DISTRIBUIÇÃO DE ENERGIA ELÉTRICA.
4744-0/99 - COMÉRCIO VAREJISTA DE MATERIAIS DE CONSTRUÇÃO EM GERAL.
3821-1/00 - TRATAMENTO E DISPOSIÇÃO DE RESÍDUOS NÃO-PERIGOSOS.
3811-4/00 - COLETA DE RESÍDUOS NÃO-PERIGOSOS.
7732-2/01 - ALUGUEL DE MÁQUINAS E EQUIPAMENTOS PARA CONSTRUÇÃO SEM OPERADOR, EXCETO ANDAIMES.

3

ALTERAÇÃO CONTRATUAL Nº. 09- E CONSOLIDAÇÃO CONTRATUAL DA SOCIEDADE LIMITADA ELETROCOL LTDA.
CNPJ: 10.548.494/0001-05

FOLHA Nº 701
Nº PROC. 02.2026-001/2022
Rubrica

7719-5/99 - LOCACAO DE OUTROS MEIOS DE TRANSPORTE NAO ESPECIFICADOS ANTERIORMENTE, SEM CONDUTOR, (CAMINHOES, CAÇAMBAS, ETC..;).
4929-9/02 - TRANSPORTE RODOVIARIO COLETIVO DE PASSAGEIROS, SOB REGIME DE FRETAMENTO, INTERMUNICIPAL, INTERESTADUAL E INTERNACIONAL.
4924-8/00 - TRANSPORTE ESCOLAR.
4923-0/02 - SERVICO DE TRANSPORTE DE PASSAGEIROS - LOCACAO DE AUTOMOVEIS COM MOTORISTA.
7711-0/00 - LOCACAO DE AUTOMOVEIS SEM CONDUTOR.
3600-6/01 - CAPTAÇÃO, TRATAMENTO E DISTRIBUIÇÃO DE ÁGUA.
7120-1/00 - TESTES E ANÁLISES TÉCNICAS.
8129-0/00 – ATIVIDADES DE LIMPEZA NÃO ESPECIFICADAS ANTERIORMENTE, (ATIVIDADE DE LIMPEZA DE RUAS, CAPINAÇÃO DE RUAS, VARRIÇÃO DE RUAS ETC.).
4711-3/02 - COMÉRCIO VAREJISTA DE MERCADORIAS EM GERAL, COM PREDOMINÂNCIA DE PRODUTOS ALIMENTÍCIOS - SUPERMERCADOS.
4772-5/00 - COMÉRCIO VAREJISTA DE COSMÉTICOS, PRODUTOS DE PERFUMARIA E DE HIGIENE PESSOAL.
4639-7/01 - COMÉRCIO ATACADISTA DE PRODUTOS ALIMENTÍCIOS EM GERAL.

À vista da modificação ora ajustada **consolida-se** o contrato social, com a seguinte redação:

CLÁUSULA PRIMEIRA – A sociedade gira sob a denominação social de **ELETROCOL LTDA.**, com sede na Avenida Diego Sucupira, Nº 152, Letra - A, Bairro – Renascença, *Colinas - MA, CEP: 65.690-000.*

CLÁUSULA SEGUNDA – O capital social é de R$ 600.000,00 (seiscentos mil reais), dividido em 600.000 (seiscentos mil) quotas de valor nominal de R$ 1,00 (um real), cada uma, integralizadas, em moeda corrente do país, pelos sócios:

NOMES	QUOTAS	R$	%
SAMUEL MUNIS OLIVEIRA ROSA	120.000	120.000,00	20
TATIANE COSTA DE SOUSA ROSA	480.000	480.000,00	80
TOTAL →	600.000	600.000,00	100

CLÁUSULA TERCEIRA – O objeto social é:

4313-4/00 - OBRAS DE TERRAPLENAGEM.
4292-8/01 - MONTAGEM DE ESTRUTURAS METÁLICAS.
4221-9/05 - MANUTENÇÃO DE ESTAÇÕES E REDES DE TELECOMUNICAÇÕES.
3512-3/00 - TRANSMISSÃO DE ENERGIA ELÉTRICA.
4222-7/01 - CONSTRUÇÃO DE REDES DE ABASTECIMENTO DE ÁGUA, COLETA DE ESGOTO E CONSTRUÇÕES CORRELATAS, EXCETO OBRAS DE IRRIGAÇÃO.
4292-8/02 - OBRAS DE MONTAGEM INDUSTRIAL.
4329-1/04 - MONTAGEM E INSTALAÇÃO DE SISTEMAS E EQUIPAMENTOS DE ILUMINAÇÃO E SINALIZAÇÃO EM VIAS PÚBLICAS, PORTOS E AEROPORTOS.

ALTERAÇÃO CONTRATUAL Nº. 09- E CONSOLIDAÇÃO CONTRATUAL DA SOCIEDADE LIMITADA ELETROCOL LTDA.
CNPJ: 10.548.494/0001-05

FOLHA Nº 70
Nº PROC. 02.2006.001/2022
Rubrica

4120-4/00 - CONSTRUÇÃO DE EDIFÍCIOS.
4213-8/00 - OBRAS DE URBANIZAÇÃO – RUAS, PRAÇAS E CALÇADAS.
4211-1/01 - CONSTRUÇÃO DE RODOVIAS E FERROVIAS.
4311-8/02 - PREPARAÇÃO DE CANTEIRO E LIMPEZA DE TERRENO.
4330-4/04 - SERVIÇOS DE PINTURA DE EDIFÍCIOS EM GERAL.
4399-1/03 - OBRAS DE ALVENARIA.
4399-1/05 - PERFURAÇÃO E CONSTRUÇÃO DE POÇOS DE ÁGUA.
4321-5/00 - INSTALAÇÃO E MANUTENÇÃO ELÉTRICA.
4221-9/02 - CONSTRUÇÃO DE ESTAÇÕES E REDES DE DISTRIBUIÇÃO DE ENERGIA ELÉTRICA.
4744-0/99 - COMÉRCIO VAREJISTA DE MATERIAIS DE CONSTRUÇÃO EM GERAL.
3821-1/00 - TRATAMENTO E DISPOSIÇÃO DE RESÍDUOS NÃO-PERIGOSOS.
3811-4/00 - COLETA DE RESÍDUOS NÃO-PERIGOSOS.
7732-2/01 - ALUGUEL DE MÁQUINAS E EQUIPAMENTOS PARA CONSTRUÇÃO SEM OPERADOR, EXCETO ANDAIMES.
7719-5/99 - LOCACAO DE OUTROS MEIOS DE TRANSPORTE NAO ESPECIFICADOS ANTERIORMENTE, SEM CONDUTOR, (CAMINHOES, CAÇAMBAS, ETC..;).
4929-9/02 - TRANSPORTE RODOVIARIO COLETIVO DE PASSAGEIROS, SOB REGIME DE FRETAMENTO, INTERMUNICIPAL, INTERESTADUAL E INTERNACIONAL.
4924-8/00 - TRANSPORTE ESCOLAR.
4923-0/02 - SERVICO DE TRANSPORTE DE PASSAGEIROS - LOCACAO DE AUTOMOVEIS COM MOTORISTA.
7711-0/00 - LOCACAO DE AUTOMOVEIS SEM CONDUTOR.
3600-6/01 - CAPTAÇÃO, TRATAMENTO E DISTRIBUIÇÃO DE ÁGUA.
7120-1/00 - TESTES E ANÁLISES TÉCNICAS.
8129-0/00 – ATIVIDADES DE LIMPEZA NÃO ESPECIFICADAS ANTERIORMENTE, (ATIVIDADE DE LIMPEZA DE RUAS, CAPINAÇÃO DE RUAS, VARRIÇÃO DE RUAS ETC.).
4711-3/02 - COMÉRCIO VAREJISTA DE MERCADORIAS EM GERAL, COM PREDOMINÂNCIA DE PRODUTOS ALIMENTÍCIOS - SUPERMERCADOS.
4772-5/00 - COMÉRCIO VAREJISTA DE COSMÉTICOS, PRODUTOS DE PERFUMARIA E DE HIGIENE PESSOAL.
4639-7/01 - COMÉRCIO ATACADISTA DE PRODUTOS ALIMENTÍCIOS EM GERAL.

CLÁUSULA QUARTA – A sociedade iniciou suas atividades em 10/12/2008, e seu prazo de duração é por tempo indeterminado.

CLÁUSULA QUINTA – As quotas são indivisíveis e não poderão ser cedidas ou transferidas a terceiros sem o consentimento do outro sócio, a quem fica assegurado, em igualdade de condições e preço, direito de preferência para a sua aquisição se postas à venda, *formalizando, se realizada a cessão delas, a alteração contratual pertinente.*

CLÁUSULA SEXTA – A responsabilidade de cada sócio é restrita ao valor de suas quotas, mas todos respondem solidariamente pela integralização do capital social.

5

ALTERAÇÃO CONTRATUAL Nº. 09- E CONSOLIDAÇÃO CONTRATUAL DA SOCIEDADE LIMITADA ELETROCOL LTDA.
CNPJ: 10.548.494/0001-05

FOLHA Nº 703
Nº PROC. 02.2006.001/2022
Rubrica

CLÁUSULA SÉTIMA – A administração da sociedade cabe aos sócios **SAMUEL MUNIS OLIVEIRA ROSA E TATIANE COSTA DE SOUSA ROSA,** em conjunto ou isoladamente, com os poderes e atribuições de Sócios Administradores, autorizados o uso do nome empresarial, vedado, no entanto, em atividades estranhas ao interesse social ou assumir obrigações seja em favor de qualquer dos quotistas ou de terceiros, bem como onerar ou alienar bens imóveis da sociedade, sem autorização do outro sócio.

CLÁUSULA OITAVA – Ao término de cada exercício social em 31 de dezembro, os administradores prestarão contas justificadas de sua administração, procedendo à *elaboração do inventário, do balanço patrimonial e do balanço de resultado econômico*, cabendo aos sócios, na proporção de suas quotas, os lucros ou perdas apuradas.

CLÁUSULA NONA – Nos quatro meses seguintes ao termino do exercício social, os sócios deliberarão sobre as contas e designarão administradores (as) quando for o caso.

CLÁUSULA DÉCIMA – A sociedade poderá a qualquer tempo, abrir ou fechar filial ou outra dependência, mediante alteração contratual assinada por todos os sócios.

CLÁUSULA DÉCIMA PRIMEIRA – Os sócios poderão de comum acordo, fixar uma retirada mensal, a título de "pró-labore", observadas as disposições regulamentares pertinentes.

CLÁUSULA DÉCIMA SEGUNDA – Falecendo ou interditado qualquer sócio, a sociedade continuará suas atividades com os herdeiros, sucessores e incapaz. Não sendo possível ou inexistindo interesse destes ou do(s) sócio (s) remanescente (s), o valor de seus *haveres será apurado e liquidado com base na situação patrimonial da sociedade, à data* da resolução, verificada em balanço especialmente levantado.

PARÁGRAFO ÚNICO – O mesmo procedimento será adotado em outros casos em que a sociedade se resolva em relação a seu sócio.

CLÁUSULA DÉCIMA TERCEIRA – Os administradores declaram, sob as penas da lei, de que não estão impedidos de exercer a administração da sociedade, por lei especial, ou em virtude de condenação criminal, ou por se encontrarem sob os efeitos dela, a pena que vede, ainda que temporariamente, o acesso a cargos públicos ou por crime falimentar, de prevaricação, peita ou suborno, concussão, peculato, ou contra a economia popular, contra o sistema financeiro nacional, contra normas de defesa da concorrência, contra as relações de consumo, fé publica, ou a propriedade.

CLÁUSULA DÉCIMA QUARTA – Fica eleito o foro de Colinas – MA, para o exercício e o cumprimento dos direitos e obrigações resultantes deste contrato.

6

6

2

ALTERAÇÃO CONTRATUAL Nº. 09- E CONSOLIDAÇÃO CONTRATUAL DA SOCIEDADE LIMITADA ELETROCOL LTDA.
CNPJ: 10.548.494/0001-05

FOLHA Nº 704
Nº PROC. 02.2006.001/2022
Rubrica

E por estarem assim justos e contratados assinam o presente instrumento em 01 (uma) via.

Colinas – MA, 14 de julho de 2021.

SAMUEL MUNIS OLIVEIRA ROSA
Sócio - Administrador

TATIANE COSTA DE SOUSA ROSA
Sócia-Administradora

MINISTÉRIO DA ECONOMIA
Secretaria Especial de Desburocratização, Gestão e Governo Digital
Secretaria de Governo Digital
Departamento Nacional de Registro Empresarial e Integração

FOLHA Nº 205
Nº PROC. 02.2006.001/2020
Rubrica

ASSINATURA ELETRÔNICA

Certificamos que o ato da empresa ELETROCOL LTDA consta assinado digitalmente por:

IDENTIFICAÇÃO DO(S) ASSINANTE(S)	
CPF/CNPJ	Nome
02201298351	TATIANE COSTA DE SOUSA ROSA
89516672353	SAMUEL MUNIS OLIVEIRA ROSA

CERTIFICO O REGISTRO EM 15/07/2021 12:59 SOB Nº 20210935871.
PROTOCOLO: 210935871 DE 15/07/2021.
CÓDIGO DE VERIFICAÇÃO: 12105084407. CNPJ DA SEDE: 10548494000105.
NIRE: 21200658830. COM EFEITOS DO REGISTRO EM: 14/07/2021.
ELETROCOL LTDA

JUCEMA

LÍLIAN THERESA RODRIGUES MENDONÇA
SECRETÁRIA-GERAL
www.empresafacil.ma.gov.br

A validade deste documento, se impresso, fica sujeito à comprovação de sua autenticidade nos respectivos portais, informando seus respectivos códigos de verificação.

09

FOLHA Nº 206
Nº PROC. 02.2006.001/2022
Rubrica

REPÚBLICA FEDERATIVA DO BRASIL

CADASTRO NACIONAL DA PESSOA JURÍDICA

NÚMERO DE INSCRIÇÃO	COMPROVANTE DE INSCRIÇÃO E DE SITUAÇÃO CADASTRAL	DATA DE ABERTURA
10.548.494/0001-05 MATRIZ		10/12/2008

NOME EMPRESARIAL
ELETROCOL LTDA

TÍTULO DO ESTABELECIMENTO (NOME DE FANTASIA)	PORTE
ELETROCOL	EPP

CÓDIGO E DESCRIÇÃO DA ATIVIDADE ECONÔMICA PRINCIPAL
43.13-4-00 - Obras de terraplenagem

CÓDIGO E DESCRIÇÃO DAS ATIVIDADES ECONÔMICAS SECUNDÁRIAS
35.12-3-00 - Transmissão de energia elétrica
36.00-6-01 - Captação, tratamento e distribuição de água
38.11-4-00 - Coleta de resíduos não-perigosos
38.21-1-00 - Tratamento e disposição de resíduos não-perigosos
41.20-4-00 - Construção de edifícios
42.11-1-01 - Construção de rodovias e ferrovias
42.13-8-00 - Obras de urbanização - ruas, praças e calçadas
42.21-9-02 - Construção de estações e redes de distribuição de energia elétrica
42.21-9-05 - Manutenção de estações e redes de telecomunicações
42.22-7-01 - Construção de redes de abastecimento de água, coleta de esgoto e construções correlatas, exceto obras de irrigação
42.92-8-01 - Montagem de estruturas metálicas
42.92-8-02 - Obras de montagem industrial
43.11-8-02 - Preparação de canteiro e limpeza de terreno
43.21-5-00 - Instalação e manutenção elétrica
43.29-1-04 - Montagem e instalação de sistemas e equipamentos de iluminação e sinalização em vias públicas, portos e aeroportos
43.30-4-04 - Serviços de pintura de edifícios em geral
43.99-1-03 - Obras de alvenaria
43.99-1-05 - Perfuração e construção de poços de água
46.39-7-01 - Comércio atacadista de produtos alimentícios em geral
47.11-3-02 - Comércio varejista de mercadorias em geral, com predominância de produtos alimentícios - supermercados

CÓDIGO E DESCRIÇÃO DA NATUREZA JURÍDICA
206-2 - Sociedade Empresária Limitada

LOGRADOURO	NÚMERO	COMPLEMENTO
AV DIEGO SUCUPIRA	152	LETRA A

CEP	BAIRRO/DISTRITO	MUNICÍPIO	UF
65.690-000	RENASCENCA	COLINAS	MA

ENDEREÇO ELETRÔNICO	TELEFONE
ELETROCOLMA@HOTMAIL.COM	(99) 8133-9828/ (99) 8832-2911

ENTE FEDERATIVO RESPONSÁVEL (EFR)
*****

SITUAÇÃO CADASTRAL	DATA DA SITUAÇÃO CADASTRAL
ATIVA	10/12/2008

MOTIVO DE SITUAÇÃO CADASTRAL

SITUAÇÃO ESPECIAL	DATA DA SITUAÇÃO ESPECIAL
********	********

9

Aprovado pela Instrução Normativa RFB nº 1.863, de 27 de dezembro de 2018.

Emitido no dia **22/06/2022** às **13:04:10** (data e hora de Brasília).

FOLHA Nº 707
Nº PROC. 12.006.001/2022
Rubrica

10

11

REPÚBLICA FEDERATIVA DO BRASIL

CADASTRO NACIONAL DA PESSOA JURÍDICA

FOLHA Nº 708
Nº PROC. 02.2006.001/2022
Rubrica

NÚMERO DE INSCRIÇÃO	COMPROVANTE DE INSCRIÇÃO E DE SITUAÇÃO CADASTRAL	DATA DE ABERTURA
10.548.494/0001-05 MATRIZ		10/12/2008

NOME EMPRESARIAL
ELETROCOL LTDA

CÓDIGO E DESCRIÇÃO DAS ATIVIDADES ECONÔMICAS SECUNDÁRIAS
47.44-0-99 - Comércio varejista de materiais de construção em geral
47.72-5-00 - Comércio varejista de cosméticos, produtos de perfumaria e de higiene pessoal
49.23-0-02 - Serviço de transporte de passageiros - locação de automóveis com motorista
49.24-8-00 - Transporte escolar
49.29-9-02 - Transporte rodoviário coletivo de passageiros, sob regime de fretamento, intermunicipal, interestadual e internacional
71.20-1-00 - Testes e análises técnicas
77.11-0-00 - Locação de automóveis sem condutor
77.19-5-99 - Locação de outros meios de transporte não especificados anteriormente, sem condutor
77.32-2-01 - Aluguel de máquinas e equipamentos para construção sem operador, exceto andaimes
81.29-0-00 - Atividades de limpeza não especificadas anteriormente

CÓDIGO E DESCRIÇÃO DA NATUREZA JURÍDICA
206-2 - Sociedade Empresária Limitada

LOGRADOURO	NÚMERO	COMPLEMENTO
AV DIEGO SUCUPIRA	152	LETRA A

CEP	BAIRRO/DISTRITO	MUNICÍPIO	UF
65.690-000	RENASCENCA	COLINAS	MA

ENDEREÇO ELETRÔNICO	TELEFONE
ELETROCOLMA@HOTMAIL.COM	(99) 8133-9828/ (99) 8832-2911

ENTE FEDERATIVO RESPONSÁVEL (EFR)
*****

SITUAÇÃO CADASTRAL	DATA DA SITUAÇÃO CADASTRAL
ATIVA	10/12/2008

MOTIVO DE SITUAÇÃO CADASTRAL

SITUAÇÃO ESPECIAL	DATA DA SITUAÇÃO ESPECIAL
********	********

Aprovado pela Instrução Normativa RFB nº 1.863, de 27 de dezembro de 2018.

Emitido no dia **22/06/2022** às **13:04:10** (data e hora de Brasília).

11

FOLHA Nº 209
Nº PROC. 09.2006-001/2022
Rubrica

Consulta Quadro de Sócios e Administradores - QSA

CNPJ:	10.548.494/0001-05
NOME EMPRESARIAL:	ELETROCOL LTDA
CAPITAL SOCIAL:	R$600.000,00 (Seiscentos mil reais)

O Quadro de Sócios e Administradores(QSA) constante da base de dados do Cadastro Nacional da Pessoa Jurídica (CNPJ) é o seguinte:

Nome/Nome Empresarial:	SAMUEL MUNIS OLIVEIRA ROSA
Qualificação:	49-Sócio-Administrador

Nome/Nome Empresarial:	TATIANE COSTA DE SOUSA ROSA
Qualificação:	49-Sócio-Administrador

Para informações relativas à participação no QSA, acessar o e-CAC com certificado digital ou comparecer a uma unidade da RFB.

Emitido no dia **22/06/2022** às **13:04** (data e hora de Brasília).

13

REPUBLICA FEDERATIVA DO BRASIL

ESTADO DO MARANHÃO
SECRETARIA DE ESTADO DA SEGURANÇA PÚBLICA
DELEGACIA GERAL DE POLÍCIA CIVIL
INSTITUTO DE IDENTIFICAÇÃO

NOME SAMUEL MUNIS OLIVEIRA ROSA

FILIAÇÃO
MANOEL BATISTA ROSA E CECILIA MUNIS DE OLIVEIRA ROSA

DATA NASCIMENTO 25/06/1961 | ORGÃO EXPEDIDOR SSP/MA | FATOR RH **
NATURALIDADE
COLINAS - MA
OBSERVAÇÃO

ASSINATURA DO TITULAR

CARTEIRA DE IDENTIDADE

LEI N° 7.116 DE 29 DE AGOSTO DE 1983

CPF 89516672353 | DNI | P-079 | VIA-02
REGISTRO GERAL 000105238196-4 | DATA DE EXPEDIÇÃO 17/01/2020
REGISTRO CIVIL
CASAM. N.5342 FLS. 089 LIV 015 COLINAS MA 2OFC

T. ELEITOR / ZONA / SEC | CTPS / SERIE / UF
036624651198/029/0060
NIS / PIS / PASEP | IDENTIDADE PROFISSIONAL

CERT. MILITAR
84317402
CNH 5541074675 | CNS 709203253549735

MAI808940341

LUCIO PLACIDO CARVALHO

VALIDA EM TODO O TERRITORIO NACIONAL

FOLHA Nº 210
Nº PROC. 02.2006.001/20299
Rubrica

SERVENTIA EXTRAJUDICIAL DO 2º OFÍCIO DE COLINAS-MA
NEYLANE SILVA DE SOUSA - OFICIALA
RUA RIA RIO BRANCO, CENTRO - N° 500, COLINAS - MARANHÃO, TEL. (86) 98884.6768

CERTIFICO QUE A PRESENTE FOTOCOPIA CONFERE COM O ORIGINAL EXIBIDA NESTAS NOTAS. EM TEST. ____ DA VERDADE. DOU FÉ. Colinas/MA, 01/06/2022 14:16:30.
SELO AUTENT029819PM5QAEUUQ6LQSF72

Ykaro Natarruan Barbosa Dias - Escrevente
Emol. R$ 4.52 TJ: R$ 0.62 FADEP: R$ 0.20 FEMP: R$ 0.20 FERC: R$ 0.15 Selo: R$ 0.00 Total: R$ 5.69

Ykaro Natarruan Barbosa Dias
Escrevente Autorizado
2º Ofício - Colinas - MA

13

Serventia Extrajudicial 2º Ofício
EM BRANCO
Colinas - MA

Serventia Extrajudicial 2º Ofício
EM BRANCO
Colinas - MA

Serventia Extrajudicial 2º Ofício
EM BRANCO
Colinas - MA

FOLHA Nº 711 14
Nº PROC. 02.2006.001/2098
Rubrica

REPUBLICA FEDERATIVA DO BRASIL

ESTADO DO MARANHÃO
SECRETARIA DE ESTADO DA SEGURANÇA PÚBLICA
DELEGACIA GERAL DE POLÍCIA CIVIL
INSTITUTO DE IDENTIFICAÇÃO

MA985336425

Tatiane Costa de Sousa Rosa

ASSINATURA DO TITULAR

CARTEIRA DE IDENTIDADE

VALIDA EM TODO O TERRITÓRIO NACIONAL

REGISTRO GERAL 029745362005-4 DATA DE EXPEDIÇÃO 08/02/2018

NOME TATIANE COSTA DE SOUSA ROSA

FILIAÇÃO
JOAQUIM CLARO DE SOUSA E MARIA DALVA DE SOUSA COSTA

NATURALIDADE
BURITI BRAVO - MA

DATA DE NASCIMENTO
17/08/1987

DOC ORIGEM
CASAM. N.0005342 FLS.089 LIV.00015

CPF
022012983-51

SÃO LUIS-MA
P-247

LUCERTUAO CARNICARTE
ASSINATURA DO DIRETOR

VIA-02

LEI Nº7.116 DE 29/08/83

SERVENTIA EXTRAJUDICIAL DO 2º OFÍCIO DE COLINAS-MA
NEYLANE SILVA DE SOUSA - OFICIALA
RUA RIO BRANCO, CENTRO - Nº 500, COLINAS - MARANHÃO, TEL. (86) 98884 6768

CERTIFICO QUE A PRESENTE FOTOCOPIA CONFERE COM O ORIGINAL EXIBIDA NESTAS NOTAS. EM TEST. _____ DA VERDADE. DOU FÉ. Colinas/MA, 01/06/2022 14:07:58.
SELO AUTENT029819SXVXVJC7TG6AUR29

Angela Oliveira de Sousa Barros - Escrevente Autorizada
Emol. R$ 4,52 TJ: R$ 0,62 FADEP: R$ 0,20 FEMP: R$ 0,00 FERMOJ: R$ 0,35 Selo: R$ 0,00 Total: R$ 5,69

Angela Oliveira de Sousa Barros
Escrevente Autorizada
2º Ofício Colinas

14

Serventia Extrajudicial 2º Ofício
EM BRANCO
Colinas - MA

Serventia Extrajudicial 2º Ofício
EM BRANCO
Colinas - MA

Serventia Extrajudicial 2º Ofício
EM BRANCO
Colinas - MA

Estado do Maranhão

SINTEGRA/ICMS

Consulta Pública ao Cadastro do Estado do Maranhão

Secretaria da Fazenda

FOLHA Nº 812
Nº PROC. 02.3006-01/2022
Rúbrica

Resultado da Consulta SINTEGRA/ICMS

IDENTIFICAÇÃO

CGC: 10.548.494/0001-05 **Inscrição Estadual:** 12.310403-3
Razão Social: ELETROCOL LTDA
Regime Apuração: NORMAL

ENDEREÇO

Logradouro: AVE DIEGO SUCUPIRA
Número: 152 **Complemento:** LETRA A;
Bairro: RENASCENA‡A
Município: COLINAS **UF:** MA
CEP: 65690000 **DDD:** **Telefone:** 81339828

INFORMAÇÕES COMPLEMENTARES

CNAE Principal: 4313400 - OBRAS DE TERRAPLENAGEM

CNAEs Secundários

Código	Descrição CNAE
4222701	CONSTRUÇÃO DE REDES DE ABASTECIMENTO DE ÁGUA, COLETA DE ESGOTO E CONSTRUÇÕES CORRELATAS, EXCETO OBRAS DE IRRIGAÇÃO
4292801	MONTAGEM DE ESTRUTURAS METÁLICAS
4292802	OBRAS DE MONTAGEM INDUSTRIAL
4311802	PREPARAÇÃO DE CANTEIRO E LIMPEZA DE TERRENO
4321500	INSTALAÇÃO E MANUTENÇÃO ELÉTRICA
4329104	MONTAGEM E INSTALAÇÃO DE SISTEMAS E EQUIPAMENTOS DE ILUMINAÇÃO E SINALIZAÇÃO EM VIAS PÚBLICAS, PORTOS E AEROPORTOS
4330404	SERVIÇOS DE PINTURA DE EDIFÍCIOS EM GERAL
4399103	OBRAS DE ALVENARIA
4399105	PERFURAÇÃO E CONSTRUÇÃO DE POÇOS DE ÁGUA
4639701	COMÉRCIO ATACADISTA DE PRODUTOS ALIMENTÍCIOS EM GERAL
8129000	ATIVIDADES DE LIMPEZA NÃO ESPECIFICADAS ANTERIORMENTE
4711302	COMÉRCIO VAREJISTA DE MERCADORIAS EM GERAL, COM PREDOMINÂNCIA DE PRODUTOS ALIMENTÍCIOS - SUPERMERCADOS
4744099	COMÉRCIO VAREJISTA DE MATERIAIS DE CONSTRUÇÃO EM GERAL
4772500	COMÉRCIO VAREJISTA DE COSMÉTICOS, PRODUTOS DE PERFUMARIA E DE HIGIENE PESSOAL
4923002	SERVIÇO DE TRANSPORTE DE PASSAGEIROS - LOCAÇÃO DE AUTOMÓVEIS COM MOTORISTA
4924800	TRANSPORTE ESCOLAR
4929902	TRANSPORTE RODOVIÁRIO COLETIVO DE PASSAGEIROS, SOB REGIME DE FRETAMENTO, INTERMUNICIPAL, INTERESTADUAL E INTERNACIONAL
7120100	TESTES E ANÁLISES TÉCNICAS
7711000	LOCAÇÃO DE AUTOMÓVEIS SEM CONDUTOR
7719599	LOCAÇÃO DE OUTROS MEIOS DE TRANSPORTE NÃO ESPECIFICADOS ANTERIORMENTE, SEM CONDUTOR
7732201	ALUGUEL DE MÁQUINAS E EQUIPAMENTOS PARA CONSTRUÇÃO SEM OPERADOR, EXCETO ANDAIMES
3811400	COLETA DE RESÍDUOS NÃO-PERIGOSOS
3512300	TRANSMISSÃO DE ENERGIA ELÉTRICA
3600601	CAPTAÇÃO, TRATAMENTO E DISTRIBUIÇÃO DE ÁGUA
3821100	TRATAMENTO E DISPOSIÇÃO DE RESÍDUOS NÃO-PERIGOSOS
4120400	CONSTRUÇÃO DE EDIFÍCIOS
4211101	CONSTRUÇÃO DE RODOVIAS E FERROVIAS
4213800	OBRAS DE URBANIZAÇÃO - RUAS, PRAÇAS E CALÇADAS
4221902	CONSTRUÇÃO DE ESTAÇÕES E REDES DE DISTRIBUIÇÃO DE ENERGIA ELÉTRICA
4221905	MANUTENÇÃO DE ESTAÇÕES E REDES DE TELECOMUNICAÇÕES

Situação Cadastral Vigente: HABILITADO
Data desta Situação Cadastral: 09/03/2022

OBRIGAÇÕES

13

16

NFe a partir de (CNAE's): 01/09/2009 - (4639701), 01/12/2010 - (3512300), 27/05/2013 - (Devido emissão voluntária),

EDF a partir de: 01/01/2013, 01/01/2013, 01/01/2013,

CTE a partir de: 01/03/2012 - (OBRIGADO => SERVIÇO DE TRANSPORTE),

FOLHA Nº 713
Nº PROC. 02.3006.001/2022
Rubrica

Observação: Os dados acima estão baseados em informações fornecidas pelo próprio contribuinte cadastrado. Não valem como certidão de sua efetiva existência de fato e de direito, não são oponíveis à Fazenda e nem excluem a responsabilidade tributária derivada de operações com ele ajustadas.

Data da Consulta: 05/07/2022

Número da Consulta:

Nova Consulta | Imprimir

Desenvolvido pela Sefaz/COTEC - 2005-2017

16

SERVENTIA EXTRAJUDICIAL DO 2º OFÍCIO DE COLINAS-MA
NEYLANE SILVA DE SOUSA - OFICIALA
RUA RUA RIO BRANCO, CENTRO - Nº 500, COLINAS - MARANHÃO, TEL. (86) 98884-6768
CERTIFICO QUE A PRESENTE FOTOCOPIA CONFERE COM O ORIGINAL EXIBIDA NESTAS NOTAS. EM TEST. ___ DA VERDADE. DOU FÉ. Colinas/MA, 01/06/2022 14:16:30.
SELO AUTENT029819XXNPX8UDN1MI1B62

Ykaro Natarruan Barbosa Dias - Escrevente
Emol. R$ 4,52 TJ: R$ 0,62 FADEP: R$ 0,20 FEMP: R$ 0,20 FERC: R$ 0,15 Selo: R$ 0,00 Total: R$ 5,69

Nº PROC. 02-2006.001/2022
Rubrica

Secretaria de Finanças

ALVARÁ DE LOCALIZAÇÃO E FUNCIONAMENTO

2022

Nº 8/2022

Insc. Municipal
4029

CNPJ
10.548.494/0001-05

Data da Constituição
10/12/2008

Nome/Razão Social
ELETROCOL LTDA

Denominação Comercial
ELETROCOL

Natureza Jurídica
SOCIEDADE EMPRESÁRIA LIMITADA

Vinculação
ENTIDADES EMPRESARIAIS

ATIVIDADE ECONÔMICA

Atividade Principal
4313400-OBRAS DE TERRAPLENAGEM

Atividades Secundárias
4292801 - MONTAGEM DE ESTRUTURAS METALICAS
4221905 - MANUTENCAO DE ESTACOES E REDES DE TELECOMUNICACOES
3512300 - TRANSMISSAO DE ENERGIA ELETRICA
4222701 - CONSTRUCAO DE REDES DE ABASTECIMENTO DE AGUA, COLETA DE ESGOTO E CONSTRUCOES CORRELATAS, EXCETO OBRAS DE IRRIGACAO
4292802 - OBRAS DE MONTAGEM INDUSTRIAL
4329104 - MONTAGEM E INSTALACAO DE SISTEMAS E EQUIPAMENTOS DE ILUMINACAO E SINALIZACAO EM VIAS PUBLICAS, PORTOS E AEROPORTOS
4120400 - CONSTRUCAO DE EDIFICIOS
4213800 - OBRAS DE URBANIZACAO - RUAS, PRACAS E CALCADAS
4211101 - CONSTRUCAO DE RODOVIAS E FERROVIAS

Data de Início
10/12/2008

LOCALIZAÇÃO

Logradouro

Número

Complemento

Quadra

Bairro

Data de Cadastro
25/07/2014

Validade
31/12/2022

Código de Autenticação
PQB3-VJD9

Informações Adicionais

Jaide Henrique Pereira
Secretario Mun. de Finanças

José Garcias Evangelista Filho
Diretor Substituto de Departamento de Fiscalização e Arrecadação Tributária

COLINAS-MA, 04/01/2022

O PRESENTE ALVARÁ DEVERÁ SER AFIXADO EM LOCAL BEM VISÍVEL À FISCALIZAÇÃO

04/01/2022 09:00:41

Serventia Extrajudicial 2º Ofício
EM BRANCO
Colinas - MA

Serventia Extrajudicial 2º Ofício
EM BRANCO
Colinas - MA

Serventia Extrajudicial 2º Ofício
EM BRANCO
Colinas - MA

18

FOLHA Nº 715
Nº PROC. 02.2026.001/2022
Rubrica

EMPRESA FÁCIL GOVERNO DO MARANHÃO

Governo do Estado do Maranhão
Secretaria de Estado de Indústria e comércio - SEINC
Junta Comercial do Estado do Maranhão

CERTIDÃO SIMPLIFICADA

Sistema Nacional de Registro de Empresas Mercantis - SINREM

Certificamos que as informações abaixo constam dos documentos arquivados nesta Junta Comercial e são vigentes na data da sua expedição.

Nome Empresarial: ELETROCOL LTDA **Natureza Jurídica:** Sociedade Empresária Limitada			**Protocolo:** MAC2202078721
NIRE (Sede) 21200658830	**CNPJ** 10.548.494/0001-05	**Data de Ato Constitutivo** 10/12/2008	**Início de Atividade** 10/12/2008

Endereço Completo
Avenida DIEGO SUCUPIRA, Nº 152, LETRA A;, RENASCENÇA - Colinas/MA - CEP 65690-000

Objeto Social
OBRAS DE TERRAPLENAGEM MONTAGEM DE ESTRUTURAS METALICAS MANUTENCAO DE ESTACOES E REDES DE TELECOMUNICACOES TRANSMISSAO DE ENERGIA ELETRICA CONSTRUCAO DE REDES DE ABASTECIMENTO DE AGUA, COLETA DE ESGOTO E CONSTRUCOES CORRELATAS, EXCETO OBRAS DE IRRIGACAO OBRAS DE MONTAGEM INDUSTRIAL MONTAGEM E INSTALACAO DE SISTEMAS E EQUIPAMENTOS DE ILUMINACAO E SINALIZACAO EM VIAS PUBLICAS, PORTOS E AEROPORTOS CONSTRUCAO DE EDIFICIOS OBRAS DE URBANIZACAO ? RUAS, PRACAS E CALCADAS CONSTRUCAO DE RODOVIAS E FERROVIAS PREPARACAO DE CANTEIRO E LIMPEZA DE TERRENO SERVICOS DE PINTURA DE EDIFICIOS EM GERAL OBRAS DE ALVENARIA PERFURACAO E CONSTRUCAO DE POCOS DE AGUA INSTALACAO E MANUTENCAO ELETRICA CONSTRUCAO DE ESTACOES E REDES DE DISTRIBUICAO DE ENERGIA ELETRICA COMERCIO VAREJISTA DE MATERIAIS DE CONSTRUCAO EM GERAL TRATAMENTO E DISPOSICAO DE RESIDUOS NAO-PERIGOSOS COLETA DE RESIDUOS NAO-PERIGOSOS ALUGUEL DE MAQUINAS E EQUIPAMENTOS PARA CONSTRUCAO SEM OPERADOR, EXCETO ANDAIMES LOCACAO DE OUTROS MEIOS DE TRANSPORTE NAO ESPECIFICADOS ANTERIORMENTE, SEM CONDUTOR, (CAMINHOES, CACAMBAS, ETC.) TRANSPORTE RODOVIARIO COLETIVO DE PASSAGEIROS, SOB REGIME DE FRETAMENTO, INTERMUNICIPAL, INTERESTADUAL E INTERNACIONAL TRANSPORTE ESCOLAR SERVICO DE TRANSPORTE DE PASSAGEIROS - LOCACAO DE AUTOMOVEIS COM MOTORISTA LOCACAO DE AUTOMOVEIS SEM CONDUTOR CAPTACAO, TRATAMENTO E DISTRIBUICAO DE AGUA TESTES E ANALISES TECNICAS ATIVIDADES DE LIMPEZA NAO ESPECIFICADAS ANTERIORMENTE, (ATIVIDADE DE LIMPEZA DE RUAS, CAPINACAO DE RUAS, VARRICAO DE RUAS ETC.). COMERCIO ATACADISTA DE PRODUTOS ALIMENTICIOS EM GERAL. COMERCIO VAREJISTA DE MERCADORIAS EM GERAL, COM PREDOMINANCIA DE PRODUTOS ALIMENTICIOS - SUPERMERCADOS. COMERCIO VAREJISTA DE COSMETICOS, PRODUTOS DE PERFUMARIA E DE HIGIENE PESSOAL.

Capital Social R$ 600.000,00 (seiscentos mil reais) **Capital Integralizado** R$ 600.000,00 (seiscentos mil reais)	**Porte** EPP (Empresa de Pequeno Porte)	**Prazo de Duração** Indeterminado

Dados do Sócio

Nome	CPF/CNPJ	Participação no capital	Espécie de sócio	Administrador	Término do mandato
SAMUEL MUNIS OLIVEIRA ROSA	895.166.723-53	R$ 120.000,00	Sócio	S	Indeterminado
TATIANE COSTA DE SOUSA ROSA	022.012.983-51	R$ 480.000,00	Sócio	S	Indeterminado

Dados do Administrador

Nome	CPF	Término do mandato
SAMUEL MUNIS OLIVEIRA ROSA	895.166.723-53	Indeterminado
TATIANE COSTA DE SOUSA ROSA	022.012.983-51	Indeterminado

Último Arquivamento **Data** 08/02/2022	**Número** 20220174784	**Ato/eventos** 223 / 223 - BALANCO	**Situação** ATIVA **Status** SEM STATUS

Esta certidão foi emitida automaticamente em 19/07/2022, às 09:15:43 (horário de Brasília).
Se impressa, verificar sua autenticidade no **https://www.empresafacil.ma.gov.br**, com o código **XGLSTHAM**.

MAC2202078721

18

EMPRESA FÁCIL | GOVERNO DO MARANHÃO

Governo do Estado do Maranhão
Secretaria de Estado de Indústria e comércio - SEINC
Junta Comercial do Estado do Maranhão

EMPRESA FÁCIL | GOVERNO DO MARANHÃO
FOLHA Nº 116
Nº PROC. 02.2006.001/10.44
Rubrica

CERTIDÃO SIMPLIFICADA

Continuação

Sistema Nacional de Registro de Empresas Mercantis - SINREM

Certificamos que as informações abaixo constam dos documentos arquivados nesta Junta Comercial e são vigentes na data da sua expedição.

Nome Empresarial: ELETROCOL LTDA **Natureza Jurídica:** Sociedade Empresária Limitada	**Protocolo:** MAC2202078721

CARLOS ANDRE DE MORAES PEREIRA
Secretário Geral

19

20

EMPRESA FÁCIL | GOVERNO DO MARANHÃO

Governo do Estado do Maranhão
Secretaria de Estado de Indústria e comércio - SEINC
Junta Comercial do Estado do Maranhão

EMPRESA FÁCIL | GOVERNO DO MARANHÃO
FOLHA Nº 712
Nº PROC. 08.2005.001/2022
Rubrica

CERTIDÃO ESPECÍFICA

Sistema Nacional de Registro de Empresas Mercantis - SINREM

Certificamos que as informações abaixo constam dos documentos arquivados nesta Junta Comercial e são vigentes na data da sua expedição.

Certificamos que ELETROCOL LTDA **encontra-se registrada nesta Junta Comercial, como segue:**	**Protocolo:** MAC2202078750
NIRE 21200658830 **CNPJ 10.548.494/0001-05**	**Situação** ATIVA **Status**
Endereço Completo DIEGO SUCUPIRA, Nº 152, LETRA A;, RENASCENÇA - Colinas/MA - CEP 65690-000	

Arquivamentos Posteriores

Ato	Número	Data	Descrição
310	20220175039	08/02/2022	OUTROS DOCUMENTOS DE INTERESSE DA EMPRESA / EMPRESARIO
223	20220174784	08/02/2022	BALANCO
002	20210935871	15/07/2021	ALTERACAO DE DADOS (EXCETO NOME EMPRESARIAL)
002	20210621362	05/05/2021	ALTERACAO DE DADOS (EXCETO NOME EMPRESARIAL)
310	20210512997	13/04/2021	OUTROS DOCUMENTOS DE INTERESSE DA EMPRESA / EMPRESARIO
223	20210498838	08/04/2021	BALANCO
307	20210495316	08/04/2021	REENQUADRAMENTO DE MICROEMPRESA COMO EMPRESA DE PEQUENO PORTE
310	20200296779	27/04/2020	OUTROS DOCUMENTOS DE INTERESSE DA EMPRESA / EMPRESARIO
223	20200296710	27/04/2020	BALANCO
223	20190333618	09/05/2019	BALANCO
002	20180757008	14/11/2018	ALTERACAO DE DADOS (EXCETO NOME EMPRESARIAL)
002	20180677500	25/09/2018	ALTERACAO DE DADOS (EXCETO NOME EMPRESARIAL)
223	20180317644	07/05/2018	BALANCO
002	20180249932	19/03/2018	ALTERACAO DE DADOS (EXCETO NOME EMPRESARIAL)
223	20170512193	03/05/2017	BALANCO
002	20170035808	30/01/2017	ALTERACAO DE DADOS (EXCETO NOME EMPRESARIAL)
223	20160266203	15/03/2016	BALANCO
223	20150070470	28/01/2015	BALANCO
223	20140075585	28/01/2014	BALANCO
002	20130424331	07/06/2013	ALTERACAO DE DADOS (EXCETO NOME EMPRESARIAL)
223	20130033685	14/01/2013	BALANCO
002	20120438500	10/07/2012	ALTERACAO DE DADOS (EXCETO NOME EMPRESARIAL)
223	20120019442	11/01/2012	BALANCO
002	20110643496	27/09/2011	ALTERACAO DE DADOS (EXCETO NOME EMPRESARIAL)
315	20080547958	10/12/2008	ENQUADRAMENTO DE MICROEMPRESA
090	21200658830	10/12/2008	CONTRATO

Esta certidão foi emitida automaticamente em 19/07/2022, às 09:16:04 (horário de Brasília).
Se impressa, verificar sua autenticidade no **https://www.empresafacil.ma.gov.br**, com o código **GBLHAPLZ**.

MAC2202078750

CARLOS ANDRÉ DE MORAES PEREIRA
Secretário(a) Geral

20

Eletrocol
Obras em gera

FOLHA Nº 778
Nº PROC. 02.2006.001/2022
Rubrica

À
Comissão Permanente de Licitação – CPL
Prefeitura Municipal de São João dos Patos/MA
Processo Administrativo nº 02.2006.001/2022
Tomada de Preços nº 005/2022
Objeto: Contratação de empresa para a prestação de serviços de manutenção preventiva e corretiva (com fornecimento de materiais) da iluminação pública para atender as necessidades da Secretaria Municipal de Administração.

Data de Abertura: 22 de julho de 2022 – **Horário**: 10:00 horas

REGULARIDADE FISCAL

Av. Brasil, nº 374 – centro – Bairro Trizidela – Colinas-MA
CEP 65690-000 – Fone Celular (99) 81333828 - TIM

Eletrocol
Obras em geral

FOLHA Nº 719
Nº PROC. 02.2006.001/2022
Rubrica

À
Comissão Permanente de Licitação – CPL
Prefeitura Municipal de São João dos Patos/MA
Processo Administrativo nº 02.2006.001/2022
Tomada de Preços nº 005/2022
Objeto: Contratação de empresa para a prestação de serviços de manutenção preventiva e corretiva (com fornecimento de materiais) da iluminação pública para atender as necessidades da Secretaria Municipal de Administração.

Data de Abertura: 22 de julho de 2022 – **Horário**: 10:00 horas

REGULARIDADE TRABALHISTA

Av. Brasil, nº 374 – centro – Bairro Trizidela – Colinas-MA
CEP 65690-000 – Fone Celular (99) 81333828 - TIM

23

FOLHA Nº 190
Nº PROC. 02.2006.001/1082
Rubrica

MINISTÉRIO DA FAZENDA
Secretaria da Receita Federal do Brasil
Procuradoria-Geral da Fazenda Nacional

CERTIDÃO POSITIVA COM EFEITOS DE NEGATIVA DE DÉBITOS RELATIVOS AOS TRIBUTOS FEDERAIS E À DÍVIDA ATIVA DA UNIÃO

Nome: ELETROCOL LTDA
CNPJ: 10.548.494/0001-05

Ressalvado o direito de a Fazenda Nacional cobrar e inscrever quaisquer dívidas de responsabilidade do sujeito passivo acima identificado que vierem a ser apuradas, é certificado que:

1. constam débitos administrados pela Secretaria da Receita Federal do Brasil (RFB) com exigibilidade suspensa nos termos do art. 151 da Lei nº 5.172, de 25 de outubro de 1966 - Código Tributário Nacional (CTN), ou objeto de decisão judicial que determina sua desconsideração para fins de certificação da regularidade fiscal, ou ainda não vencidos; e

2. não constam inscrições em Dívida Ativa da União (DAU) na Procuradoria-Geral da Fazenda Nacional (PGFN).

Conforme disposto nos arts. 205 e 206 do CTN, este documento tem os mesmos efeitos da certidão negativa.

Esta certidão é válida para o estabelecimento matriz e suas filiais e, no caso de ente federativo, para todos os órgãos e fundos públicos da administração direta a ele vinculados. Refere-se à situação do sujeito passivo no âmbito da RFB e da PGFN e abrange inclusive as contribuições sociais previstas nas alíneas 'a' a 'd' do parágrafo único do art. 11 da Lei nº 8.212, de 24 de julho de 1991.

A aceitação desta certidão está condicionada à verificação de sua autenticidade na Internet, nos endereços <http://rfb.gov.br> ou <http://www.pgfn.gov.br>.

Certidão emitida gratuitamente com base na Portaria Conjunta RFB/PGFN nº 1.751, de 2/10/2014.
Emitida às 09:31:50 do dia 13/05/2022 <hora e data de Brasília>.
Válida até 09/11/2022.
Código de controle da certidão: **04C9.F4B3.1F9A.1DB0**
Qualquer rasura ou emenda invalidará este documento.

23

FOLHA Nº 721
Nº PROC. 02.2006.001/20.99
Rubrica

PODER JUDICIÁRIO
JUSTIÇA DO TRABALHO

CERTIDÃO NEGATIVA DE DÉBITOS TRABALHISTAS

Nome: ELETROCOL LTDA (MATRIZ E FILIAIS)
CNPJ: 10.548.494/0001-05
Certidão nº: 14330196/2022
Expedição: 05/05/2022, às 21:40:03
Validade: 01/11/2022 - 180 (cento e oitenta) dias, contados da data de sua expedição.

Certifica-se que **ELETROCOL LTDA (MATRIZ E FILIAIS)**, inscrito(a) no CNPJ sob o nº **10.548.494/0001-05, NÃO CONSTA** como inadimplente no Banco Nacional de Devedores Trabalhistas.
Certidão emitida com base nos arts. 642-A e 883-A da Consolidação das Leis do Trabalho, acrescentados pelas Leis ns.º 12.440/2011 e 13.467/2017, e no Ato 01/2022 da CGJT, de 21 de janeiro de 2022.
Os dados constantes desta Certidão são de responsabilidade dos Tribunais do Trabalho.
No caso de pessoa jurídica, a Certidão atesta a empresa em relação a todos os seus estabelecimentos, agências ou filiais.
A aceitação desta certidão condiciona-se à verificação de sua autenticidade no portal do Tribunal Superior do Trabalho na Internet (http://www.tst.jus.br).
Certidão emitida gratuitamente.

INFORMAÇÃO IMPORTANTE
Do Banco Nacional de Devedores Trabalhistas constam os dados necessários à identificação das pessoas naturais e jurídicas inadimplentes perante a Justiça do Trabalho quanto às obrigações estabelecidas em sentença condenatória transitada em julgado ou em acordos judiciais trabalhistas, inclusive no concernente aos recolhimentos previdenciários, a honorários, a custas, a emolumentos ou a recolhimentos determinados em lei; ou decorrentes de execução de acordos firmados perante o Ministério Público do Trabalho, Comissão de Conciliação Prévia ou demais títulos que, por disposição legal, contiver força executiva.

24

25

FOLHA Nº 722
Nº PROC. 02.2006.001/2022
Rubrica

Voltar | Imprimir

CAIXA
CAIXA ECONÔMICA FEDERAL

Certificado de Regularidade do FGTS - CRF

Inscrição: 10.548.494/0001-05
Razão Social: ELETROCOL LTDA
Endereço: AV DIEGO SUCUPIRA 152 A / RENASCENÇA / COLINAS / MA / 65690-000

A Caixa Econômica Federal, no uso da atribuição que lhe confere o Art. 7, da Lei 8.036, de 11 de maio de 1990, certifica que, nesta data, a empresa acima identificada encontra-se em situação regular perante o Fundo de Garantia do Tempo de Servico - FGTS.

O presente Certificado não servirá de prova contra cobrança de quaisquer débitos referentes a contribuições e/ou encargos devidos, decorrentes das obrigações com o FGTS.

Validade:24/06/2022 a 23/07/2022

Certificação Número: 2022062400564288649287

Informação obtida em 05/07/2022 08:02:05

A utilização deste Certificado para os fins previstos em Lei esta condicionada a verificação de autenticidade no site da Caixa: **www.caixa.gov.br**

25

FOLHA Nº 723
Nº PROC. 02.2006.001/2022
Rubrica

GOVERNO DO ESTADO DO MARANHÃO
SECRETARIA DE ESTADO DA FAZENDA

CERTIDÃO NEGATIVA DE DÉBITO

Nº Certidão: 082062/22 **Data da** 19/05/2022 19:27:21

Inscrição Estadual: 123104033 **CPF/CNPJ:** 10548494000105

Razão Social: ELETROCOL LTDA

Endereço: AVE DIEGO SUCUPIRA, 152 LETRA A; CEP: 65690000 - RENASCENAA

Telefone: (99)81339828 **Município:** COLINAS **UF:** MA

Certificamos que, após a realização das consultas procedidas no sistema desta Secretaria, *substanciado pelos artigos 240 a 242, da lei nº 7.799, de 19/12/2002 e disposto no artigo 205 da lei* nº 5.172, de 25 de outubro de 1966 (Código Tributário Nacional), não constam débitos relativos aos tributos estaduais, administrados por esta Secretaria, em nome do sujeito passivo acima identificado. Ressalvado, todavia, à Fazenda Pública Estadual o direito da cobrança de dívidas que venham a ser apuradas e não alcançadas pela decadência.

Validade da Certidão: 120 (cento e vinte) dias: 16/09/2022.

A autenticidade desta certidão deverá ser confirmada no endereço: http://portal.sefaz.ma.gov.br/, clicando no item "Certidões" e em seguida em "Validação de Certidão Negativa de Débito".

CERTIDÃO EMITIDA GRATUITAMENTE.

26

Data Impressão: 05/07/2022 09:03:49

27

FOLHA Nº 124
Nº PROC. 02.2006.001/2019
Rubrica

GOVERNO DO ESTADO DO MARANHÃO
SECRETARIA DE ESTADO DA FAZENDA

CERTIDÃO NEGATIVA DE DÍVIDA ATIVA

Nº Certidão: 045584/22 **Data da** 27/06/2022 09:46:38

Inscrição Estadual: 123104033 **CPF/CNPJ:** 10548494000105

Razão Social: ELETROCOL LTDA

Endereço: AVE DIEGO SUCUPIRA, 152 LETRA A; CEP: 65690000 - RENASCENAA

Telefone: (99)81339828 **Município:** COLINAS **UF:** MA

Certificamos que, após a realização das consultas procedidas no sistema desta Secretaria e na forma do disposto do artigo 156, da lei nº 2.231, de 29/12/1962, substanciado pelos artigos 240 a 242 da lei nº 7.799, de 19/12/2002, bem como prescreve o artigo 205 da lei nº 5.172, de 25 de outubro de 1966 (Código Tributário Nacional) não constam débitos inscritos na Dívida Ativa, em nome do sujeito passivo acima identificado.

Validade da Certidão: 120 (cento e vinte) dias: 25/10/2022.

A autenticidade desta certidão deverá ser confirmada no endereço:
http://portal.sefaz.ma.gov.br/, clicando no item "Certidões" e em seguida em "Validação de Certidão Negativa de Dívida Ativa".

CERTIDÃO EMITIDA GRATUITAMENTE.

27

Data Impressão: 05/07/2022 09:07:11

28

PREFEITURA DE COLINAS

SECRETARIA DE ADMINISTRAÇÃO

CNPJ: 06.113.682/0001-25

Pc Dias Carneiro, 402 - Centro, | Colinas - MA, CEP: 65690-000

QRcode CERTIDAO

FOLHA Nº 225

Nº PROC. 02.2006.001/2022

Rubrica

28/06/2022 09:49:37

USUÁRIO:RENATA

CERTIDÃO NEGATIVA DE DÉBITOS-CND Nº 919/2022

AUTENTICAÇÃO:QYE1-YJQW

CERTIFICO, *a pedido da pessoa interessada, que o a empresa* **ELETROCOL LTDA**, *devidamente* Inscrito sob o CNPJ **10.548.494/0001-05**, situada à **AV DIEGO SUCUPIRA, 152 A RENASCENCA**, encontra-se quites com os tributos municipais. O Requerente pretende com esta, fazer prova de Quitação de Tributos, não podendo ser usado para outros fins.

A Referida Certidão terá validade até **26/09/2022**.
Ressalvado à Prefeitura o direito de cobrar dívidas que venham a ser apuradas.

COLINAS-MA, 28/06/2022.

José Carlos Evangelista
Diretor de Departamento de
Coordenação Fiscal e
Arrecadação Tributária

28

PREFEITURA DE COLINAS
SECRETARIA DE ADMINISTRAÇÃO
CNPJ: 06.113.682/0001-25
Pc Dias Carneiro, 402 - Centro, | Colinas - MA, CEP: 65690-000

FOLHA Nº 826
Nº PROC. 02.2006.001/2022
Rubrica

28/06/2022 09:50:21
USUARIO:RENATA

CERTIDÃO NEGATIVA DE DÍVIDA ATIVA MUNICIPAL-CNDA Nº 920/2022

AUTENTICAÇÃO:PRZF-BIB4

CERTIFICO a pedido da pessoa interessada, que a empresa **ELETROCOL LTDA**, Inscrita sob o CNPJ: **10.548.494/0001-05**, situada à **AV DIEGO SUCUPIRA, 152 A RENASCENCA**, Neste Município, encontra-se quites com os tributos municipais, bem como o livro de **DÍVIDA ATIVA** deste setor de arrecadação desta prefeitura, nada consta no desrespeito a débido em nome da referida empresa. O Requerente pretende com esta, fazer prova de Quitação de Tributos, não podendo ser usado para outros fins.

A Referida Certidão terá validade até **26/09/2022**.
Ressalvado à Prefeitura o direito de cobrar dívidas que venham a ser apuradas.

COLINAS-MA, 28/06/2022.

José Gar[illegible] Candelista
Diretor de Departamento de
Coordenação Fiscal e
Arrecadação Tributária

Eletrolocal
Obras em geral

FOLHA Nº 722
Nº PROC. 02.2006.001/2022
Rubrica

À
Comissão Permanente de Licitação – CPL
Prefeitura Municipal de São João dos Patos/MA
Processo Administrativo nº 02.2006.001/2022
Tomada de Preços nº 005/2022
Objeto: Contratação de empresa para a prestação de serviços de manutenção preventiva e corretiva (com fornecimento de materiais) da iluminação pública para atender as necessidades da Secretaria Municipal de Administração.

Data de Abertura: 22 de julho de 2022 – **Horário**: 10:00 horas

QUALIFICAÇÃO ECONÔMICO-FINANCEIRA

Av. Brasil, nº 374 – centro – Bairro Trizidela – Colinas-MA
CEP 65690-000 – Fone Celular (99) 81333828 - TIM

37

CRCMA
CONSELHO REGIONAL DE CONTABILIDADE DO MARANHÃO

FOLHA Nº 998
Nº PROC. 02-2006-001/2022
Rubrica

CONSELHO REGIONAL DE CONTABILIDADE DO ESTADO DO MARANHÃO
CERTIDÃO DE HABILITAÇÃO PROFISSIONAL

O CONSELHO REGIONAL DE CONTABILIDADE DO ESTADO DO MARANHÃO certifica que o(a) profissional identificado(a) no presente documento encontra-se habilitado para o exercício da profissão contábil.

IDENTIFICAÇÃO DO REGISTRO

NOME..... : CLEOMAR FERREIRA DA SILVA
REGISTRO..... : MA-008788/O-5
CATEGORIA..... : TÉCNICO EM CONTABILIDADE
CPF..... : ***.283.273-**

A falsificação deste documento constitui-se em crime previsto no Código Penal Brasileiro, sujeitando o autor à respectiva ação penal.

Emissão: MARANHÃO, 11/07/2022 as 09:56:20.
Válido até: 09/10/2022.
Código de Controle: 463461.

Para verificar a autenticidade deste documento consulte o site do CRCMA.

31

32

FOLHA Nº 229
Nº PROC. 02-2006-001/2022
Rubrica

CONSELHO REGIONAL DE CONTABILIDADE DO MARANHÃO

CERTIDÃO DE REGULARIDADE PROFISSIONAL

O **CONSELHO REGIONAL DE CONTABILIDADE DO MARANHÃO** CERTIFICA que o profissional identificado no presente documento encontra-se em situação REGULAR neste Regional, apto ao exercício da atividade contábil nesta data, de acordo com as suas prerrogativas profissionais, conforme estabelecido no art. 25 e 26 do Decreto-Lei n.º 9.295/46.

Informamos que a presente certidão não quita nem invalida quaisquer débitos ou infrações que, posteriormente, venham a ser apurados contra o titular deste registro, bem como não atesta a regularidade dos trabalhos técnicos elaborados pelo profissional da Contabilidade.

CONSELHO REGIONAL DE CONTABILIDADE MA

Certidão n.º: MA/2022/00002180
Nome: CLEOMAR FERREIRA DA SILVA CPF: 304.283.273-20
CRC/UF n.º MA-008788/O Categoria: TÉCNICO EM CONTABILIDADE
Validade: 09/10/2022
Finalidade: LIVRO DIÁRIO

Confirme a existência deste documento na página http://201.33.23.178/spwMA/principal.htm, mediante número de controle a seguir:

CPF : **304.283.273-20** Controle : **1511.1824.1824.2138**

32

33

FOLHA Nº 230
Nº PROC. 09.2006.01/2022
Rubrica

CONSELHO REGIONAL DE CONTABILIDADE DO MARANHÃO

CERTIDÃO DE REGULARIDADE PROFISSIONAL

O **CONSELHO REGIONAL DE CONTABILIDADE DO MARANHÃO** CERTIFICA que o profissional identificado no presente documento encontra-se em situação REGULAR neste Regional, apto ao exercício da atividade contábil nesta data, de acordo com as suas prerrogativas profissionais, conforme estabelecido no art. 25 e 26 do Decreto-Lei n.º 9.295/46.

Informamos que a presente certidão não quita nem invalida quaisquer débitos ou infrações que, posteriormente, venham a ser apurados contra o titular deste registro, bem como não atesta a regularidade dos trabalhos técnicos elaborados pelo profissional da Contabilidade.

CONSELHO REGIONAL DE CONTABILIDADE MA

Certidão n.º: MA/2022/00002182
Nome: CLEOMAR FERREIRA DA SILVA CPF: 304.283.273-20
CRC/UF n.º MA-008788/O Categoria: TÉCNICO EM CONTABILIDADE
Validade: 09/10/2022
Finalidade: EDITAIS DE LICITAÇÃO

Confirme a existência deste documento na página http://201.33.23.178/spwMA/principal.htm, mediante número de controle a seguir:

CPF : **304.283.273-20** Controle : **8531.8845.8845.9159**

33

FOLHA Nº 31
Nº PROC. 02.205.007/2022
Rubrica

CONSELHO REGIONAL DE CONTABILIDADE DO MARANHÃO

CERTIDÃO DE REGULARIDADE PROFISSIONAL

O **CONSELHO REGIONAL DE CONTABILIDADE DO MARANHÃO** CERTIFICA que o profissional identificado no presente documento encontra-se em situação REGULAR neste Regional, apto ao exercício da atividade contábil nesta data, de acordo com as suas prerrogativas profissionais, conforme estabelecido no art. 25 e 26 do Decreto-Lei n.º 9.295/46.

Informamos que a presente certidão não quita nem invalida quaisquer débitos ou infrações que, posteriormente, venham a ser apurados contra o titular deste registro, bem como não atesta a regularidade dos trabalhos técnicos elaborados pelo profissional da Contabilidade.

CONSELHO REGIONAL DE CONTABILIDADE MA

Certidão n.º: MA/2022/00002181
Nome: CLEOMAR FERREIRA DA SILVA CPF: 304.283.273-20
CRC/UF n.º MA-008788/O Categoria: TÉCNICO EM CONTABILIDADE
Validade: 09/10/2022
Finalidade: BALANÇO PATRIMONIAL, REGISTRADO NA JUNTA COMERCIAL

Confirme a existência deste documento na página http://201.33.23.178/spwMA/principal.htm, mediante número de controle a seguir:

CPF : **304.283.273-20** Controle : **8515.8829.9143.9143**

FOLHA Nº 739
Nº PROC. 02.006.001/2022
Rubrica

35

Ministério da Economia
Secretaria Especial de Desburocratização, Gestão e Governo Digital
Secretaria de Gestão

Sistema de Cadastramento Unificado de Fornecedores - SICAF

Relatório Nível V - Qualificação Técnica

Dados do Fornecedor

CNPJ: **10.548.494/0001-05** DUNS®: **89*****04**
Razão Social: **ELETROCOL LTDA**
Nome Fantasia: **ELETROCOL**
Situação do Fornecedor: **Credenciado**

Dados do Nível

Situação do Nível: **Cadastrado**

Entidades de Classe

Entidade e UF	Nª Registro	Data de Validade
Conselho Regional de Engenharia e Agronomia do Estado do Maranhão - CREA	**Nª 864822/2022**	**17/10/2022**

35

FOLHA Nº 133
Nº PROC. 02.2006.001/2022

ELETROCOL LTDA.

AV. DIEGO SUCUPIRA,152,LETRA-A, BAIRRO: RENASCENÇA
COLINAS - MA, CEP: 65.690-000
CNPJ: 10.548.494/0001-05
NIRE: 21200658830

BALANÇO PATRIMONIAL ENCERRADO EM 31 DE DEZEMBRO DE 2021.

ATIVO			PASSIVO		
ATIVO CIRCULANTE			*PASSIVO CIRCULANTE*		
DISPONIVEL			FORNECEDORES		
Caixa e Bancos		562.594,84	Fornecedores Diversos		32.958,69
VALORES A RECEBER			OBRIGAÇÕES A PAGAR		
Duplicatas a Receber		419.785,74	Impostos e Contribuições a Pagar		53.602,12
ESTOQUE			PATRIMÔNIO LÍQUIDO		
Estoque de Mercadorias		305.264,02	Capital Social	600.000,00	
			Lucro do Exercício	1.371.079,25	1.971.079,25
ATIVO PERMANENTE					
IMOBILIZADO					
Máquinas e Equipamentos	885.250,60				
Móveis e Utensílios	60.257,85				
(-)Depreciação Acumulada	175.512,99	769.995,46			
TOTAL DO ATIVO		**2.057.640,06**	**TOTAL DO PASSIVO**		**2.057.640,06**

Reconhecemos a exatidão do presente Balanço Patrimonial realizado em 31 de dezembro de 2021, estando de acordo com a documentação enviada à Contabilidade, somando tanto no Ativo como no Passivo o valor total de R$: 1.035.390,66 (HUM MILHÃO, TRINTA E CINCO MIL, TREZENTOS E NOVENTA REAIS E SESSENTA E SEIS CENTAVOS).

Colinas - MA, 31 de dezembro de 2021.

Samuel Munis Oliveira Rosa
CPF: 895.166.723-53
Sócio-Administrador

Cleomar Ferreira da Silva
Técnico contábil
CRC - MA 008788/O-5
CPF: 304.283.273-20

ELETROCOL LTDA.

AV. DIEGO SUCUPIRA,152,LETRA-A, BAIRRO: RENASCENÇA
COLINAS - MA, CEP: 65.690-000
CNPJ: 10.548.494/0001-05
NIRE: 21200658830

FOLHA Nº 34
Nº PROC. 02.2006.001/2022
Rubrica

DEMONSTRAÇÃO DE RESULTADO DO EXERCÍCIO ENCERRADO EM 31 DE DEZEMBRO DE 2021.

RECEITA OPERACIONAL BRUTA		
Receita Bruta de Serviços		3.945.750,80
(-) DEDUÇÃO DA RECEITA		
Impostos Federais/Estaduais/Municipais	465.435,26	
		(465.435,26)
RECEITA OPERACIONAL LÍQUIDA		**3.480.315,54**
(-) DESPESAS GERAIS E ADMINISTRATIVAS		
Compra de Mercadorias	1.845.671,71	
Folha de pagamento	95.975,80	
Encargos com INSS/FGTS	55.745,65	
Material de escritório	3.485,41	
Energia/Água	7.231,25	
Telefone	1.869,63	
Manutenção, Conservação e Limpeza	39.256,84	
Pró-Labore	60.000,00	(2.109.236,29)
LUCRO LÍQUIDO DO EXERCÍCIO		**1.371.079,25**

Reconhecemos a exatidão da presente Demonstração de Resultado do Exercício realizado em 31 de dezembro de 2021 o Lucro Líquido de R$: 1.371.079,25 (HUM MILHÃO, TREZENTOS E SETENTA E UM MIL, SETENTA E NOVE REAIS E VINTE E CINCO CENTAVOS).

Colinas - MA, 31 de dezembro de 2021.

Samuel Munis Oliveira Rosa
CPF: 895.166.723-53
Sócio-Administrador

Cleomar Ferreira da Silva
Técnico Contábil
CRC - MA 008788/O-5
CPF: 304.283.273-20

ELETROCOL LTDA.
AV. DIEGO SUCUPIRA,152,LETRA-A, BAIRRO: RENASCENÇA
COLINAS - MA, CEP: 65.690-000
CNPJ: 10.548.494/0001-05
NIRE: 21200658830

FOLHA Nº 135
Nº PROC. 02.2006.001/2022
Rubrica

CÁLCULO DOS ÍNDICES ECONÔMICO-FINANCEIROS COM BASE NO BALANÇO PATRIMONIAL ENCERRADO EM 31 DE DEZEMBRO DE 2021.

1- INDICE DE SOLVÊNCIA GERAL - ISG

$$ISG = \frac{\text{ATIVO TOTAL}}{\text{PC+PELP}} \qquad ISG = \frac{2.057.640,06}{86.560,81} \qquad \textbf{ISG = 23,77}$$

2- INDICE DE LIQUIDEZ CORRENTE - ILC

$$ILC = \frac{\text{ATIVO CIRC.}}{\text{PASSIVO CIRC.}} \qquad ILC = \frac{1.287.644,60}{86.560,81} \qquad \textbf{ILC = 14,88}$$

3- INDICE DE LIQUIDEZ GERAL - ILG

$$ILG = \frac{\text{AC + ARLP}}{\text{PC + PELP}} \qquad ILG = \frac{1.287.644,60}{86.560,81} \qquad \textbf{ILG = 14,88}$$

Colinas - MA, 31 de dezembro de 2021.

Samuel Munis Oliveira Rosa
CPF: 895.166.723-53
Sócio-Administrador

Cleomar Ferreira da Silva
Técnico Contábil
CRC - MA 008788/O-5
CPF: 304.283.273-20

38

MINISTÉRIO DA ECONOMIA
Secretaria Especial de Desburocratização, Gestão e Governo Digital
Secretaria de Governo Digital
Departamento Nacional de Registro Empresarial e Integração

FOLHA Nº 236
Nº PROC. 02.2006.001/2022
Rubrica

ASSINATURA ELETRÔNICA

Certificamos que o ato da empresa ELETROCOL LTDA consta assinado digitalmente por:

IDENTIFICAÇÃO DO(S) ASSINANTE(S)	
CPF/CNPJ	Nome
30428327320	CLEOMAR FERREIRA DA SILVA
89516672353	SAMUEL MUNIS OLIVEIRA ROSA

JUCEMA

CERTIFICO O REGISTRO EM 08/02/2022 15:06 SOB Nº 20220174784.
PROTOCOLO: 220174784 DE 08/02/2022.
CÓDIGO DE VERIFICAÇÃO: 12201641972. CNPJ DA SEDE: 10548494000105.
NIRE: 21200658830. COM EFEITOS DO REGISTRO EM: 08/02/2022.
ELETROCOL LTDA

RICARDO DINIZ DIAS
VICE-PRESIDENTE
www.empresafacil.ma.gov.br

A validade deste documento, se impresso, fica sujeito à comprovação de sua autenticidade nos respectivos portais, informando seus respectivos códigos de verificação.

Razão Social: ELETROCOL LTDA
CNPJ: 10.548.494/0001-05
Inscrição Estadual: 12.310403-3
Endereço: Av. Diego Sucupira, 152 letra A,
Bairro: Renascença – Colinas - MA | **CEP:** 65690-000
Tel.: (99) 98133-9828
E-mail: samuelmunis@hotmail.com

FOLHA Nº 737
Nº PROC 02.2006.001/2022
Rubrica

Notas Explicativas das Demonstrações Contábeis em 31/12/2021

Nota 1 – Contexto Operacional
O objetivo da empresa é exercer as suas atividades econômicas: Obras de terraplenagem; Montagem de estruturas metálicas; Manutenção de estações e redes de telecomunicações; Transmissão de energia elétrica; Construção de redes de abastecimento de água, Coleta de esgoto e construções correlatas, Exceto obras de irrigação; Obras de montagem industrial; Montagem e instalação de sistemas e equipamentos de iluminação e sinalização em vias públicas, portos e aeroportos; Construção de edifícios; Obras de urbanização Ruas, praças e calçadas; Construção de rodovias e ferrovias; Preparação de canteiro e limpeza de terreno; Serviços de pintura de edifícios em geral; Obras de alvenaria; Perfuração e construção de poços de água; Instalação e manutenção elétrica; Construção de estações e redes de distribuição de energia elétrica; Comércio varejista de materiais de construção em geral; Tratamento e disposição de resíduos não perigosos; Coleta de resíduos não perigosos; Aluguel de máquinas e equipamentos para construção sem operador, exceto andaimes; Locação de outros meios de transporte não especificados anteriormente, sem condutor, (caminhões, caçambas, etc.); Transporte rodoviário coletivo de passageiros, sob regime de fretamento, intermunicipal, interestadual e internacional; Transporte escolar; Serviço de transporte de passageiros - Locação de automóveis com motorista; Locação de automóveis sem condutor; Captação, tratamento e distribuição de água; Testes e análises técnicas; Atividades de limpeza não especificadas anteriormente, (Atividade de limpeza de ruas, capinação de ruas, varrição de ruas etc.), Comercio atacadista de produtos alimentícios em geral. Comercio varejista de mercadorias em geral, com predominância de produtos alimentícios - supermercados. Comercio varejista de cosméticos, produtos de perfumaria e de higiene pessoal.

Nota 2 – Base de Preparação e Apresentação das Demonstrações Financeiras.
O Balanço Patrimonial, as Demonstrações de Resultado, Analise pelos índices pelo Balanço, do exercício findo em 31 dezembro de 2021, estão sendo elaboradas conforme os Princípios Fundamentais da Contabilidade e demais práticas emanadas da legislação brasileira.

Nota 3 - Práticas Contábeis
3.1 – Demonstrações Contábeis
As demonstrações contábeis estão em conformidade com a ITG 1000, aprovada pela Resolução CFC 1.418/12.

3.2 - Depreciação
A depreciação foi calculada pelo método linear, de acordo com a vida útil econômica do imobilizado, calculada sobre o valor residual *dos bens.*

3.3 – Avaliações de Estoque
A empresa avaliou seus estoques pelo método PEPS - Primeiro que entra primeiro que saí.

3.4 – Aplicações Financeiras
Estão demonstrados pelos valores históricos, acrescidos das correspondentes variações monetárias, observando o regime de competência.

3.5 – Imobilizado
Demonstrado pelo custo de aquisição, deduzido da depreciação acumulada pelo método linear.

3.6 – Ajustes de Avaliação Patrimonial
A empresa nunca efetuou ajuste de avaliação patrimonial.

3.7 – Investimentos em Empresas Coligadas e Controladas
A empresa não participa do capital social de outras sociedades.

3.8 – Impostos Federais
A empresa esta no regime de lucro presumido e contabiliza os encargos tributários pelo regime de competência.

3.8 – Direitos e obrigações
Estão demonstrados pelos valores históricos, acrescidos das correspondentes variações monetárias e encargos financeiros, observando o regime de competência.

4 – Responsabilidades e contingencias
Não há passivo contingente registrado contabilmente, tendo em vista que os administradores da empresa, escudados em opinião de *seus consultores e advogados, não apontam contingencias de quaisquer naturezas.*

Razão Social: ELETROCOL LTDA
CNPJ: 10.548.494/0001-05
Inscrição Estadual: 12.310403-3
Endereço: Av. Diego Sucupira, 152 letra A,
Bairro: Renascença – Colinas - MA | **CEP:** 65690-000
Tel.: (99) 98133-9828
E-mail: samuelmunis@hotmail.com

FOLHA Nº 738
Nº PROC. 09.2006.001/2022
Rubrica

5 – Capital Social
O capital social é de R$ 600.000,00 (seiscentos mil reais), dividido em 600.000 (seiscentos) quotas de R$1,00 (um real), totalmente integralizado apresentando a seguinte composição:
Sócio: *SAMUEL MUNIS OLIVEIRA ROSA* participação percentual de *20%* com o capital integralizado de *R$ 120.000,00.*
Sócia: TATIANE COSTA DE SOUSA ROSA participação percentual de 80% com o capital integralizado de R$ 480.000,00.

6 – Regime de Apuração
Foi – se adotado o Regime de Competência para apropriação das receitas e das despesas.

7 – *Receitas*
As receitas são apuradas de acordo com as notas fiscais emitidas.

8 – Despesas
As despesas são escrituradas através de notas fiscais e recibos de acordo com as exigências legais.

Samuel Munis Oliveira Rosa
CPF: 895.166.723-53
Sócio Administrador

Cleomar Ferreira da Silva
Técnico Contábil
CRCMA: 008788/O-5
CPF: 304.283.273-20

41

MINISTÉRIO DA ECONOMIA
Secretaria Especial de Desburocratização, Gestão e Governo Digital
Secretaria de Governo Digital
Departamento Nacional de Registro Empresarial e Integração

FOLHA Nº 739
Nº PROC. 02-2006-001/2022
Rubrica

ASSINATURA ELETRÔNICA

Certificamos que o ato da empresa ELETROCOL LTDA consta assinado digitalmente por:

IDENTIFICAÇÃO DO(S) ASSINANTE(S)	
CPF/CNPJ	Nome
30428327320	CLEOMAR FERREIRA DA SILVA
89516672353	SAMUEL MUNIS OLIVEIRA ROSA

CERTIFICO O REGISTRO EM 08/02/2022 15:47 SOB Nº 20220175039.
PROTOCOLO: 220175039 DE 08/02/2022.
CÓDIGO DE VERIFICAÇÃO: 12201647814. CNPJ DA SEDE: 10548494000105.
NIRE: 21200658830. COM EFEITOS DO REGISTRO EM: 08/02/2022.
ELETROCOL LTDA

JUCEMA

RICARDO DINIZ DIAS
VICE-PRESIDENTE
www.empresafacil.ma.gov.br

42

A validade deste documento, se impresso, fica sujeito à comprovação de sua autenticidade nos respectivos portais, informando seus respectivos códigos de verificação.

43

Ministério da Indústria e Comércio Exterior e Serviços
Secretaria Especial da Micro e Pequena Empresa
Departamento de Registro Empresarial e Integração

JUCEMA
FOLHA Nº 440
Nº PROC. 02.2006.001/2022
Rubrica

TERMO DE AUTENTICAÇÃO - LIVRO DIGITAL

Declaro exatos os Termos de Abertura e de Encerramento do Livro Digital com características abaixo, conferido e autenticado por ANSELMO DIAS CARNEIRO LOPES FILHO, sob a autenticidade nº 12203045358 em 10/03/2022, protocolo 220295298. Para validação de Autenticação dos Termos, deverá ser acessado o Portal de Serviços / verificação de documentos do Empreendedor (http://www.empresafacil.ma.gov.br) e informar o código de verificação.

Identificação de Empresa	
Nome Empresarial:	ELETROCOL LTDA
Número de Registro:	21200658830
CNPJ:	10548494000105
Munícipio:	Colinas

Identificação de Livro Digital	
Tipo de Livro:	CAIXA
Número de Ordem:	1
Período de Escrituração:	01/01/2021 - 31/12/2021

Assinante(s)	Nome	CRC/OAB
30428327320	CLEOMAR FERREIRA DA SILVA	MA8788
89516672353	SAMUEL MUNIS OLIVEIRA ROSA	

CERTIFICO A AUTENTICAÇÃO EM 10/03/2022 15:25 SOB Nº 20220295298.
PROTOCOLO: 220295298 DE 09/03/2022. CÓDIGO DE VERIFICAÇÃO:
12203045358. NIRE: 21200658830.
ELETROCOL LTDA

JUCEMA

43

ANSELMO DIAS CARNEIRO LOPES FILHO
RESPONSÁVEL PELA AUTENTICAÇÃO
SÃO LUÍS, 10/03/2022
empresafacil.ma.gov.br

A validade deste documento, se impresso, fica sujeito à comprovação de sua autenticidade nos respectivos portais, informando seus respectivos códigos de verificação.

FOLHA Nº 741
Nº PROC. 02-2006-001/2021
Rubrica

LIVRO CAIXA

Número de Ordem 001

TERMO DE ABERTURA

Contém o presente livro caixa 15 (Quinze) folhas tipograficamente numeradas, que servirá de livro caixa número 001 (Um) referente ao exercício de 2021 do período 01/01/2021 à 31/12/2021 da empresa ELETROCOL LTDA, situada na AV. DIEGO SUCUPIRA, 152, LETRA – A, BAIRRO: RENASCENÇA, COLINAS - MA, CEP: 65.690-000 com seu Contrato Social registrado na JUCEMA – Junta Comercial do Estado do Maranhão sob NIRE n° 21200658830 inscrito em 10/12/2008 e o CNPJ sob número: 10.548.494/0001-05.

CONFORME DETERMINA A INSTRUÇÃO NORMATIVA DREI/SGD/ME Nº 82, DE 19 DE FEVEREIRO DE 2021

Colinas– MA, 01/01/2021.

_____

Samuel Munis Oliveira Rosa
CPF: 895.166.723-53
Sócio - Administrador

_____

Cleomar Ferreira da Silva
Técnico Contábil
CRC-MA 008788-O
CPF: 304.283.273-20

FOLHA Nº 140
Nº PROC. 02-2006-001/2022
Rubrica

Janeiro

MOVIMENTO DE CAIXA

DATA	HISTÓRICO	ENTRADA	SAIDA
	Saldo anterior		
04/01/2021	FOLHA DE PAGAMENTO 01/2021		R$ 7.382,75
05/01/2021	COMPRA DE MERCADORIA/INSUMOS		R$ 873,91
05/01/2021	DESPESAS ACESSORIAS		R$ 500,00
06/01/2021	TRANSFERENCIA		R$ 8.000,00
06/01/2021	DESPESAS ACESSORIAS		R$ 4.000,00
06/01/2021	COMPRA ITENS		R$ 6.000,00
07/01/2021	COMPRA DE MERCADORIA/INSUMOS		R$ 5.130,43
08/01/2021	TRANSFERENCIA		R$ 5.000,00
08/01/2021	PAGAMENTO VIA PIX		R$ 500,00
08/01/2021	TAXAS DE BANCO		R$ 135,00
08/01/2021	JUROS CONTA		R$ 650,00
08/01/2021	TRANSFERENCIA		R$ 15.000,00
11/01/2021	COMPRA DE MERCADORIA/INSUMOS		R$ 4.173,91
12/01/2021	COMPRA DE MERCADORIA/INSUMOS		R$ 8.782,61
13/01/2021	DESPESA COM ENERGIA/ÁGUA 01/2021		R$ 601,60
14/01/2021	COMPRA DE MERCADORIA/INSUMOS		R$ 21.478,25
14/01/2021	PAGAMENTO DE MAO DE OBRA		R$ 7.800,00
14/01/2021	PIX		R$ 19.540,00
14/01/2021	PAGAMENTO DE BOLETO		R$ 5.630,00
14/01/2021	TRANSFERENCIA		R$ 10.000,00
15/01/2021	RECEITA DE PRESTAÇÃO DE SERVIÇOS	R$ 98.643,77	
18/01/2021	DESPESA COM TELEFONE		R$ 150,80
19/01/2021	PRÓ-LABORE		R$ 5.000,00
20/01/2021	COMPRA DE MERCADORIA/INSUMOS		R$ 11.706,52
21/01/2021	RECEITA DE PRESTAÇÃO DE SERVIÇOS	R$ 164.406,28	
22/01/2021	TRANSFERENCIA		R$ 10.000,00
05/01/2021	COMPRA DE MERCADORIA/INSUMOS		R$ 11.956,52
05/01/2021	RECEITA DE PRESTAÇÃO DE SERVIÇOS	R$ 131.525,03	
05/01/2021	JUROS CONTA		R$ 250,00
20/01/2021	MANUTENÇÃO, CONSERVAÇÃO E LIMPEZA		R$ 3.171,40
21/01/2021	TRANSFERENCIA		R$ 1.000,00
21/01/2021	COMPRA		R$ 1.000,00
22/01/2021	COMPRA DE MATERIAIS PARA ESCRITÓRIO		R$ 290,45
23/01/2021	RECEITA DE PRESTAÇÃO DE SERVIÇOS	R$ 65.762,51	
24/01/2021	MANUTENÇÃO, CONSERVAÇÃO E LIMPEZA		R$ 1.000,00
25/01/2021	TRANSFERENCIA		R$ 1.000,00
26/01/2021	RECEITA DE PRESTAÇÃO DE SERVIÇOS	R$ 52.610,01	
27/01/2021	DESPESAS ACESSORIAS		R$ 2.000,00
27/01/2021	OUTROS		R$ 350,00
27/01/2021	PAGAMENTO DE BOLETO		R$ 6.400,00
27/01/2021	GASTO COM QUENTINHA		R$ 230,00
27/01/2021	DESPESAS EXTRAS		R$ 125,00
27/01/2021	RECEITA DE PRESTAÇÃO DE SERVIÇOS	R$ 78.915,02	
27/01/2021	TRANSFERENCIA		R$ 5.000,00
28/01/2021	RECEITA DE PRESTAÇÃO DE SERVIÇOS	R$ 65.762,51	
29/01/2021	TRANSFERENCIA		R$ 11.000,00
29/01/2021	MANUTENÇÃO, CONSERVAÇÃO E LIMPEZA		R$ 1.069,03
29/01/2021	COMPRA DE MERCADORIA/INSUMOS		R$ 5.000,00
29/01/2021	COMPRA DE MERCADORIA/INSUMOS		R$ 42.000,00
	Soma do mês.....	R$ 657.625,13	R$ 250.878,19
	Saldo Anterior.....	175.465,08	
	Saldo Atual		R$ 582.212,03

45

FOLHA Nº 743
Nº PROC. 12.2005.011/2022
Rubrica

Fevereiro

MOVIMENTO DE CAIXA

DATA	HISTÓRICO	ENTRADA	SAIDA
	Saldo anterior		
02/02/2021	COMPRA DE MERCADORIA/INSUMOS		R$ 20.000,00
03/02/2021	DESPESAS DIVERSAS		R$ 16.110,69
03/02/2021	PAGAMENTO DE MAO DE OBRA		R$ 500,00
03/02/2021	TED		R$ 300,00
04/02/2021	PAGAMENTO FGTS 01/2021		R$ 590,62
05/02/2021	COMPRA DE MERCADORIA/INSUMOS		R$ 30.000,82
05/02/2021	DESPESAS DIVERSAS		R$ 13.517,00
06/02/2021	DESPESA COM ENERGIA/AGUA 02/2021		R$ 608,82
08/02/2021	COMPRA DE MERCADORIA/INSUMOS		R$ 22.221,38
09/02/2021	COMPRA DE MERCADORIA/INSUMOS		R$ 30.000,00
10/02/2021	MANUTENÇÃO, CONSERVAÇÃO E LIMPEZA		R$ 3.209,46
10/02/2021	PAGAMENTO DE BOLETOS		R$ 15.000,00
10/02/2021	MAO DE OBRA		R$ 20.000,00
10/02/2021	PIX		R$ 15.000,00
11/02/2021	PAGAMENTO INSS 01/2021		R$ 3.697,51
11/02/2021	PAGAMENTO DE BOLETO		R$ 25.000,00
11/02/2021	PAGAMENTO DE MERCADORIA		R$ 6.000,00
12/02/2021	PAGAMENTO IMPOSTOS FEDERAIS 01/2021		R$ 44.691,29
15/02/2021	PAGAMENTO ISS 01/2021		R$ 32.881,26
16/02/2021	DESPESA COM TELEFONE		R$ 152,61
17/02/2021	PRÓ-LABORE		R$ 5.000,00
18/02/2021	COMPRA DE MERCADORIA/INSUMOS		R$ 22.221,38
18/02/2021	OUTROS		R$ 650,00
18/02/2021	PAGAMENTO DE BOLETO		R$ 890,00
18/02/2021	GASTO COM QUENTINHA		R$ 130,00
19/02/2021	DESPESAS EXTRAS		R$ 780,00
19/02/2021	PIX		R$ 230,00
19/02/2021	TRANSFERENCIA		R$ 460,00
19/02/2021	OUTROS		R$ 500,00
19/02/2021	GASTOS		R$ 210,00
19/02/2021	PRODUTOS DE LIMPEZA		R$ 80,00
19/02/2021	TRANSFERENCIA		R$ 7.000,00
19/02/2021	DESPESA		R$ 5.000,00
19/02/2021	REPOSIÇÃO DE INSUMO		R$ 600,00
22/02/2021	PAGAMENTO DE BOLETO		R$ 800,00
22/02/2021	JUROS		R$ 120,00
22/02/2021	TAXAS		R$ 300,00
22/02/2021	PERDAS		R$ 175,00
23/02/2021	FOLHA DE PAGAMENTO 02/2021		R$ 7.382,75
24/02/2021	MANUTENÇÃO, CONSERVAÇÃO E LIMPEZA		R$ 1.687,72
25/02/2021	OUTROS		R$ 500,00
26/02/2021	COMPRA DE MATERIAIS PARA ESCRITÓRIO		R$ 293,94
26/02/2021	COMPRA PARA REPOSIÇÃO		R$ 17.000,00
26/02/2021	COMPRA DE MERCADORIA/INSUMOS		R$ 27.814,25
	Soma do mês.....	R$ -	R$ 399.306,50
	Saldo Anterior.....	*582.212,03*	
	Saldo Atual		R$ 182.905,53

46

Março

Página 4

FOLHA Nº 744
Nº PROC: 02.2006-011/2022
Rubrica

MOVIMENTO DE CAIXA

DATA	HISTÓRICO	ENTRADA	SAIDA
	Saldo anterior		
01/03/2021	COMPRA DE MERCADORIA/INSUMOS		R$ 16.42[illegible]
02/03/2021	TRANSFERENCIA		R$ 10.00[illegible]
03/03/2021	PAGAMENTO FGTS 02/2021		R$ 590,62
04/03/2021	COMPRA DE MERCADORIA/INSUMOS		R$ 40.232,02
05/03/2021	TRANSFERENCIA		R$ 15.000,00
05/03/2021	RECEITA DE PRESTAÇÃO DE SERVIÇOS	R$ 98.643,77	
09/03/2021	DESPESA COM ENERGIA/ÁGUA 03/2021		R$ 616,13
10/03/2021	COMPRA DE MERCADORIA/INSUMOS		R$ 5.808,01
11/03/2021	TRANSFERENCIA		R$ 3.000,00
12/03/2021	PAGAMENTO INSS 02/2021		R$ 3.697,51
13/03/2021	DESPESA COM TELEFONE		R$ 156,43
15/03/2021	RECEITA DE PRESTAÇÃO DE SERVIÇOS	R$ 131.525,03	
16/03/2021	COMPRA DE MERCADORIA/INSUMOS		R$ 11.656,04
17/03/2021	TRANSFERENCIA		R$ 20.000,00
17/03/2021	TRANSFERENCIA		R$ 10.000,00
18/03/2021	COMPRAS		R$ 10.000,00
18/03/2021	OUTROS		R$ 10.000,00
19/03/2021	PAGAMENTO DE BOLETOS		R$ 6.000,00
22/03/2021	PAGAMENTO DE PRESTAÇÃO		R$ 15.000,00
23/03/2021	RECEITA DE PRESTAÇÃO DE SERVIÇOS	R$ 118.372,52	
24/03/2021	COMPRA DE MERCADORIA/INSUMOS		R$ 10.000,00
24/03/2021	PAGAMENTO DE BOLETOS		R$ 15.000,00
24/03/2021	COMPRAS DE INSUMOS		R$ 24.000,00
25/03/2021	COMPRA		R$ 10.000,00
26/03/2021	TRANSFERENCIA		R$ 12.000,00
26/03/2021	MANUTENÇÃO, CONSERVAÇÃO E LIMPEZA		R$ 3.247,97
26/03/2021	COMPRA DE MATERIAIS PARA ESCRITÓRIO		R$ 297,46
26/03/2021	RECEITA DE PRESTAÇÃO DE SERVIÇOS	R$ 144.677,53	
29/03/2021	COMPRA DE MERCADORIA/INSUMOS		R$ 22.040,03
30/03/2021	RECEITA DE PRESTAÇÃO DE SERVIÇOS	R$ 98.643,77	
30/03/2021	RECEITA DE PRESTAÇÃO DE SERVIÇOS	R$ 65.762,51	
30/03/2021	PRÓ-LABORE		R$ 5.000,00
30/03/2021	FOLHA DE PAGAMENTO 03/2021		R$ 7.382,75
	Soma do mês.....	R$ 657.625,13	R$ 287.149,00
	Saldo Anterior.....	R$ 182.905,53	
	Saldo Atual		R$ 553.381,66

47

Abril

FOLHA Nº 715
Nº PROC. 02.2006.001/2022
Rubrica

MOVIMENTO DE CAIXA

DATA	HISTÓRICO	ENTRADA	SAÍDA
	Saldo anterior		
01/04/2021	COMPRA DE MERCADORIA/INSUMOS		R$ 11.371,17
02/04/2021	TRANSFERENCIA		R$ 5.000,00
02/04/2021	PAGAMENTO FGTS 03/2021		R$ 590,62
06/04/2021	COMPRA DE MERCADORIA/INSUMOS		R$ 33.316,95
07/04/2021	TRANSFERENCIA		R$ 10.000,00
07/04/2021	COMPRAS		R$ 10.000,00
08/04/2021	DESPESA COM PAPEL		R$ 1.500,00
09/04/2021	TAXA DO BANCO		R$ 135,00
09/04/2021	DESPESA COM ENERGIA/ÁGUA 04/2021		R$ 623,52
12/04/2021	COMPRA DE MERCADORIA/INSUMOS		R$ 7.580,78
12/04/2021	TRANSFERENCIA		R$ 10.000,00
13/04/2021	PAG. DE IMPOSTOS FEDERAIS 03/2021		R$ 44.691,29
14/04/2021	PAGAMENTO ISS 03/2021		R$ 32.881,26
15/04/2021	PAGAMENTO INSS 03/2021		R$ 3.697,51
16/04/2021	DESPESA COM TELEFONE		R$ 157,21
19/04/2021	COMPRA DE MERCADORIA/INSUMOS		R$ 32.742,34
20/04/2021	TRANSFERENCIA		R$ 20.000,00
21/04/2021	PRÓ-LABORE		R$ 5.000,00
22/04/2021	FOLHA DE PAGAMENTO 04/2021		R$ 7.382,75
23/04/2021	COMPRA DE MERCADORIA/INSUMOS		R$ 15.161,56
27/04/2021	TRANSFERENCIA		R$ 25.000,00
28/04/2021	COMPRA		R$ 5.000,00
29/04/2021	MANUTENÇÃO, CONSERVAÇÃO E LIMPEZA		R$ 3.286,95
30/04/2021	COMPRA DE MATERIAIS PARA ESCRITÓRIO		R$ 301,03
	Soma do mês.....	R$ -	R$ 285.419,94
	Saldo Anterior.....	R$ 553.381,66	
	Saldo Atual		R$ 267.961,72

48

Maio

Página 6

FOLHA Nº 746
Nº PROC. 0-2006-001/2020
Rubrica

MOVIMENTO DE CAIXA

DATA	HISTÓRICO	ENTRADA	SAÍDA
	Saldo anterior		
01/05/2021	COMPRA DE MERCADORIA/INSUMOS		R$ 11.661,25
03/05/2021	TRANSFERENCIA		R$ 15.000,00
03/05/2021	COMPRA DE OUTROS		R$ 5.000,00
04/05/2021	PAGAMENTO FGTS 04/2021		R$ 590,62
05/05/2021	COMPRA DE MERCADORIA/INSUMOS		R$ 23.548,34
06/05/2021	TRANSFERENCIA		R$ 5.000,00
07/05/2021	OUTROS		R$ 7.000,00
10/05/2021	COMPRA DE MATERIAIS PARA ESCRITÓRIO		R$ 304,65
11/05/2021	DESPESA COM ENERGIA/ÁGUA 05/2021		R$ 631,01
12/05/2021	COMPRA DE MERCADORIA/INSUMOS		R$ 8.887,08
13/05/2021	MANUTENÇÃO, CONSERVAÇÃO E LIMPEZA		R$ 3.326,39
14/05/2021	COMPRA DE MERCADORIA/INSUMOS		R$ 22.209,59
14/05/2021	TRANSFERENCIA		R$ 12.000,00
17/05/2021	COMPRA		R$ 10.000,00
18/05/2021	DESPESAS OPERACIONAIS		R$ 15.000,00
19/05/2021	OUTROS		R$ 5.000,00
20/05/2021	PAGAMENTO INSS 04/2021		R$ 3.697,51
21/05/2021	DESPESA COM TELEFONE		R$ 159,10
24/05/2021	COMPRA DE MERCADORIA/INSUMOS		R$ 27.435,42
25/05/2021	TRANSFERENCIA		R$ 10.000,00
26/05/2021	COMPRA		R$ 5.000,00
27/05/2021	DESPESA		R$ 1.600,00
28/05/2021	JUROS		R$ 400,00
28/05/2021	PRO-LABORE		R$ 5.000,00
28/05/2021	FOLHA DE PAGAMENTO 05/2021		R$ 7.382,75
	Soma do mês.....	R$ -	R$ 200.833,71
	Saldo Anterior.....	R$ 267.961,72	
	Saldo Atual		R$ 67.128,01

FOLHA Nº 747
Nº PROC. 08.2006.001/2022
Rubrica

MOVIMENTO DE CAIXA

DATA	HISTÓRICO	ENTRADA	SAIDA
	Saldo anterior		
01/06/2021	COMPRA DE MERCADORIA/INSUMOS		R$ 11.341,32
02/06/2021	RECEITA DE PRESTAÇÃO DE SERVIÇOS	R$ 98.643,77	
03/06/2021	TRANSFERENCIA		R$ 5.000,00
03/06/2021	PAGAMENTO DE BOLETO		R$ 3.500,00
03/06/2021	TAXAS		R$ 1.200,00
03/06/2021	PAGAMENTO DE SERVIÇOS		R$ 5.805,00
03/06/2021	MAO DE OBRA		R$ 350,00
04/06/2021	DESPESAS ACESSORIAS		R$ 1.500,00
08/06/2021	PAGAMENTO FGTS 05/2021		R$ 590,62
08/06/2021	COMPRA DE MERCADORIA/INSUMOS		R$ 25.121,76
08/06/2021	RECEITA DE PRESTAÇÃO DE SERVIÇOS	R$ 157.830,03	
09/06/2021	COMPRAS		R$ 7.000,00
09/06/2021	DESPESAS		R$ 3.000,00
10/06/2021	DESPESA COM ENERGIA/ÁGUA 06/2021		R$ 638,58
11/06/2021	COMPRA DE MERCADORIA/INSUMOS		R$ 8.780,44
14/06/2021	MANUTENÇÃO, CONSERVAÇÃO E LIMPEZA		R$ 3.366,31
15/06/2021	TRANSFERENCIA		R$ 2.000,00
16/06/2021	COMPRA DE MATERIAIS PARA ESCRITÓRIO		R$ 308,30
17/06/2021	COMPRA DE MERCADORIA/INSUMOS		R$ 61.463,08
18/06/2021	RECEITA DE PRESTAÇÃO DE SERVIÇOS	R$ 72.338,76	
21/06/2021	PAGAMENTO INSS 05/2021		R$ 3.697,51
21/06/2021	DESPESA COM TELEFONE		R$ 163,07
22/06/2021	COMPRA DE MERCADORIA/INSUMOS		R$ 20.902,20
22/06/2021	JUROS		R$ 200,00
23/06/2021	COMPRAS		R$ 800,00
23/06/2021	TRANSFERENCIA		R$ 140,00
24/06/2021	RECEITA DE PRESTAÇÃO DE SERVIÇOS	R$ 131.525,03	
24/06/2021	PRÓ-LABORE		R$ 5.000,00
25/06/2021	FOLHA DE PAGAMENTO 06/2021		R$ 7.382,75
28/06/2021	PROVISÃO INSS 06/2021		R$ 3.697,51
28/06/2021	PROVISÃO FGTS 06/2021		R$ 590,62
29/06/2021	RECEITA DE PRESTAÇÃO DE SERVIÇOS	R$ 124.948,77	
30/06/2021	COMPRAS DE MATERIAL		R$ 800,00
30/06/2021	RECEITA DE PRESTAÇÃO DE SERVIÇOS	R$ 72.338,76	
	Soma do mês.....	R$ 657.625,13	R$ 184.339,06
	Saldo Anterior.....	R$ 67.128,01	
	Saldo Atual		R$ 540.414,08

50

Julho

Página 8

MOVIMENTO DE CAIXA

DATA	HISTÓRICO	ENTRADA	SAIDA
	Saldo anterior		
01/07/2021	COMPRA DE MERCADORIA/INSUMOS		R$ 169.[illegible]
01/07/2021	TRANSFERENCIA		R$ 5.000,00
02/07/2021	COMPRAS		R$ 3.000,00
03/07/2021	DESPESAS DE ESCRITORIO		R$ 2.000,00
03/07/2021	PAGAMENTO FGTS 06/2021		R$ 590,62
05/07/2021	COMPRA DE MERCADORIA/INSUMOS		R$ 15.543,22
06/07/2021	TRANSFERENCIA		R$ 4.000,00
07/07/2021	COMPRAS DE MATERIAL DE LIMPEZA		R$ 15.000,00
07/07/2021	DESPESAS		R$ 750,00
08/07/2021	JUROS		R$ 120,00
09/07/2021	TAXA BANCARIA		R$ 130,00
13/07/2021	COMPRA DE MATERIAIS PARA ESCRITÓRIO		R$ 312,00
14/07/2021	DESPESA COM ENERGIA/ÁGUA 07/2021		R$ 646,24
15/07/2021	COMPRA DE MERCADORIA/INSUMOS		R$ 8.885,80
15/07/2021	MANUTENÇÃO, CONSERVAÇÃO E LIMPEZA		R$ 3.406,71
16/07/2021	COMPRA DE MERCADORIA/INSUMOS		R$ 37.200,63
19/07/2021	COMPRA		R$ 8.000,00
20/07/2021	TRANSFERENCIA		R$ 2.000,00
21/07/2021	COMPRA DE MATERIAIS PARA ESCRITÓRIO		R$ 3.000,00
21/07/2021	DESPESA COM MATERIAL		R$ 7.000,00
22/07/2021	DESPESA OPERACIONAL		R$ 5.000,00
23/07/2021	PAGAMENTO IMPOSTOS FEDERAIS 06/2021		R$ 44.691,29
26/07/2021	PAGAMENTO ISS 06/2021		R$ 32.881,26
26/07/2021	PAGAMENTO INSS 06/2021		R$ 3.697,51
27/07/2021	DESPESA COM TELEFONE		R$ 163,89
28/07/2021	COMPRA DE MERCADORIA/INSUMOS		R$ 24.429,02
28/07/2021	COMPRA DE MATERIAL PARA CONSUMO		R$ 5.000,00
28/07/2021	TRANSFERENCIA		R$ 2.000,00
29/07/2021	DESPESA		R$ 3.000,00
29/07/2021	COMPRA DE MATERIAL		R$ 2.000,00
29/07/2021	COMPRAS		R$ 7.000,00
30/07/2021	TAXA		R$ 1.000,00
31/07/2021	PRÓ-LABORE		R$ 5.000,00
31/07/2021	FOLHA DE PAGAMENTO 07/2021		R$ 7.382,75
	Soma do mês.....	R$ -	R$ 276.488,35
	Saldo Anterior.....	R$ 540.414,08	
	Saldo Atual		R$ 263.925,73

FOLHA Nº 748
Nº PROC. 02.2006.001/2022
Rubrica

51

Agosto

Página 9

MOVIMENTO DE CAIXA

DATA	HISTÓRICO	ENTRADA	SAIDA
	Saldo anterior		
02/08/2021	COMPRA DE MERCADORIA/INSUMOS		R$ 15.990,28
03/08/2021	RECEITA DE PRESTAÇÃO DE SERVIÇOS	R$ 78.915,02	
04/08/2021	TRANSFERENCIA		R$ 2.000,00
05/08/2021	DESPESA OPERACIONAL		R$ 430,00
06/08/2021	TAXA		R$ 250,00
06/08/2021	JUROS		R$ 120,00
06/08/2021	COMPRA DE MATERIAL		R$ 3.000,00
09/08/2021	DESPESA		R$ 5.000,00
10/08/2021	PAGAMENTO DE DESPESA		R$ 1.200,00
11/08/2021	PAGAMENTO FGTS 07/2021		R$ 590,62
12/08/2021	COMPRA DE MERCADORIA/INSUMOS		R$ 36.650,47
12/08/2021	RECEITA DE PRESTAÇÃO DE SERVIÇOS	R$ 111.796,27	
12/08/2021	TRANSFERENCIA		R$ 19.000,00
12/08/2021	DESPESA COM ENERGIA/AGUA 08/2021		R$ 653,99
16/08/2021	COMPRA DE MERCADORIA/INSUMOS		R$ 42.248,53
17/08/2021	RECEITA DE PRESTAÇÃO DE SERVIÇOS	R$ 144.677,53	
18/08/2021	TRANSFERENCIA		R$ 10.000,00
19/08/2021	MANUTENÇÃO, CONSERVAÇÃO E LIMPEZA		R$ 3.447,59
20/08/2021	COMPRA DE MATERIAIS PARA ESCRITÓRIO		R$ 610,68
21/08/2021	PAGAMENTO INSS 07/2021		R$ 3.697,51
21/08/2021	DESPESA COM TELEFONE		R$ 165,86
23/08/2021	COMPRA DE MERCADORIA/INSUMOS		R$ 44.712,61
24/08/2021	RECEITA DE PRESTAÇÃO DE SERVIÇOS	R$ 124.948,77	
24/08/2021	PAGAMENTO DE BOLETOS		R$ 18.000,00
24/08/2021	PAGAMENTO DE MAO DE OBRA		R$ 20.000,00
24/08/2021	CUSTO DE PERDAS		R$ 3.000,00
25/08/2021	JUROS		R$ 3.500,00
25/08/2021	TAXAS		R$ 2.500,00
25/08/2021	COMPRAS		R$ 5.000,00
25/08/2021	TRANSFERENCIA		R$ 20.000,00
26/08/2021	COMPRA DE MATERIAIS PARA ESCRITÓRIO		R$ 315,74
27/08/2021	RECEITA DE PRESTAÇÃO DE SERVIÇOS	R$ 92.067,52	
27/08/2021	DESPESA		R$ 50.000,00
27/08/2021	COMPRAS		R$ 4.700,00
30/08/2021	TAXA		R$ 300,00
31/08/2021	PRÓ-LABORE		R$ 5.000,00
31/08/2021	FOLHA DE PAGAMENTO 08/2021		R$ 7.382,75
31/08/2021	RECEITA DE PRESTAÇÃO DE SERVIÇOS	R$ 105.220,02	
	Soma do mês.....	R$ 657.625,13	R$ 329.466,64
	Saldo Anterior.....	R$ 263.925,73	
	Saldo Atual		R$ 592.084,22

FOLHA Nº 749
Nº PROC. 02.2006.001/2022
Rubrica

52

Setembro

Página 10

MOVIMENTO DE CAIXA

FOLHA Nº 750
Nº PROC. 09.2006-00 11/2022
Rubrica

DATA	HISTÓRICO	ENTRADA	SAÍDA
	Saldo anterior		
01/09/2021	COMPRA DE MERCADORIA/INSUMOS		R$ 12.450,45
02/09/2021	TRANSFERENCIA		R$ 5.000,00
03/09/2021	COMPRAS		R$ 2.000,00
03/09/2021	DESPESAS		R$ 8.000,00
06/09/2021	COMPRA DE MERCADORIA/INSUMOS		R$ 10.573,97
07/09/2021	TAXAS DE MANUTENÇÃO		R$ 1.300,00
08/09/2021	JUROS		R$ 700,00
09/09/2021	COMPRAS		R$ 5.000,00
10/09/2021	PAGAMENTO FGTS 08/2021		R$ 590,62
11/09/2021	COMPRA DE MATERIAIS PARA ESCRITÓRIO		R$ 319,53
12/09/2021	DESPESA COM ENERGIA/ÁGUA 09/2021		R$ 661,84
13/09/2021	COMPRA DE MERCADORIA/INSUMOS		R$ 9.143,49
14/09/2021	TRANSFERENCIA		R$ 15.000,00
15/09/2021	COMPRAS		R$ 5.000,00
16/09/2021	MANUTENÇÃO, CONSERVAÇÃO E LIMPEZA		R$ 3.488,96
16/09/2021	PAGAMENTO VIA PIX		R$ 2.500,00
16/09/2021	TRANSFERENCIA		R$ 6.350,00
16/09/2021	PAGAMENTO DE BOLETO		R$ 15.000,00
17/09/2021	COMPRA DE MERCADORIA/INSUMOS		R$ 39.004,45
18/09/2021	TRANSFERENCIA		R$ 10.000,00
19/09/2021	COMPRAS		R$ 3.000,00
20/09/2021	DESPESAS		R$ 2.000,00
21/09/2021	TAXAS DE MANUTENÇÃO		R$ 200,00
22/09/2021	FATURA		R$ 1.800,00
23/09/2021	COMPRA		R$ 8.000,00
24/09/2021	PAGAMENTO INSS 08/2021		R$ 3.697,51
25/09/2021	DESPESA COM TELEFONE		R$ 170,00
26/09/2021	PAGAMENTO IMPOSTOS FEDERAIS 08/2021		R$ 44.691,29
27/09/2021	PAGAMENTO ISS 08/2021		R$ 32.881,26
28/09/2021	COMPRA DE MERCADORIA/INSUMOS		R$ 25.717,47
28/09/2021	TRANSFERENCIA		R$ 5.000,00
29/09/2021	COMPRAS		R$ 15.000,00
30/09/2021	PRÓ-LABORE		R$ 5.000,00
30/09/2021	FOLHA DE PAGAMENTO 09/2021		R$ 7.382,75
	Soma do mês.....	R$ -	R$ 306.603,62
	Saldo Anterior.....	R$ 592.084,22	
	Saldo Atual		R$ 285.480,60

53

MOVIMENTO DE CAIXA

DATA	HISTÓRICO	ENTRADA	SAIDA
	Saldo anterior		
01/10/2021	COMPRA DE MERCADORIA/INSUMOS		R$ 10.642,00
01/10/2021	TRANSFERENCIA		R$ 850,00
01/10/2021	RECEITA DE PRESTAÇÃO DE SERVIÇOS	R$ 98.643,77	
04/10/2021	JUROS		R$ 150,00
05/10/2021	COMPRAS DE INSUMOS		R$ 10.000,00
06/10/2021	COMPRAS PARA REPOSIÇÃO		R$ 3.000,00
07/10/2021	DESPESAS		R$ 2.000,00
08/10/2021	RECEITA DE PRESTAÇÃO DE SERVIÇOS	R$ 105.220,02	
08/10/2021	COMPRA DE MERCADORIA/INSUMOS		R$ 16.403,34
08/10/2021	COMPRAS		R$ 3.000,00
11/10/2021	TRANSFERENCIA		R$ 5.000,00
12/10/2021	TAXAS		R$ 2.000,00
13/10/2021	RECEITA DE PRESTAÇÃO DE SERVIÇOS	R$ 65.762,51	
13/10/2021	TRANSFERENCIA		R$ 5.000,00
13/10/2021	COMPRAS DE MATERIAL DE LIMPEZA		R$ 15.000,00
14/10/2021	COMPRAS		R$ 10.000,00
15/10/2021	TRANSFERENCIA		R$ 7.000,00
15/10/2021	COMPRA DE MERCADORIA/INSUMOS		R$ 10.361,34
15/10/2021	TRANSFERENCIA		R$ 5.000,00
18/10/2021	RECEITA DE PRESTAÇÃO DE SERVIÇOS	R$ 118.372,52	
19/10/2021	COMPRAS		R$ 2.000,00
20/10/2021	PAGAMENTO FGTS 09/2021		R$ 590,62
21/10/2021	TAXAS		R$ 1.500,00
22/10/2021	DESPESA COM ENERGIA/ÁGUA 10/2021		R$ 669,79
22/10/2021	DESPESA COM MANUTENÇÃO		R$ 500,00
22/10/2021	MANUTENÇÃO, CONSERVAÇÃO E LIMPEZA		R$ 3.530,82
25/10/2021	COMPRA DE MATERIAIS PARA ESCRITÓRIO		R$ 323,37
26/10/2021	RECEITA DE PRESTAÇÃO DE SERVIÇOS	R$ 164.406,28	
27/10/2021	PAGAMENTO INSS 09/2021		R$ 3.697,51
28/10/2021	DESPESA COM TELEFONE		R$ 170,85
29/10/2021	COMPRA DE MERCADORIA/INSUMOS		R$ 55.903,50
29/10/2021	COMPRA DE MERCADORIA/INSUMOS		R$ 34.722,67
30/10/2021	DESPESAS		R$ 5.000,00
30/10/2021	COMPRAS PARA REPOSIÇÃO		R$ 1.500,00
30/10/2021	PRÓ-LABORE		R$ 5.000,00
30/10/2021	FOLHA DE PAGAMENTO 10/2021		R$ 7.382,75
30/10/2021	RECEITA DE PRESTAÇÃO DE SERVIÇOS	R$ 105.220,02	
	Soma do mês.....	R$ 657.625,13	R$ 227.298,57
	Saldo Anterior.....	R$ 285.480,60	
	Saldo Atual		R$ 715.807,16

FOLHA 751
Nº PROC. 02-2026-001/2022
Rubrica

FOLHA Nº 752
Nº PROC. 02.2006.001/2022
Rubrica

MOVIMENTO DE CAIXA

DATA	HISTÓRICO	ENTRADA	SAIDA
	Saldo anterior		
01/11/2021	COMPRA DE MERCADORIA/INSUMOS		R$ 28.938,[illegible]
02/11/2021	COMPRA DE MERCADORIA/INSUMOS		R$ 31.944,86
03/11/2021	PAGAMENTO FGTS 10/2021		R$ 590,62
03/11/2021	COMPRA DE MATERIAIS PARA ESCRITÓRIO		R$ 327,25
03/11/2021	DESPESA COM ENERGIA/ÁGUA 11/2021		R$ 677,82
04/11/2021	COMPRA DE MERCADORIA/INSUMOS		R$ 7.986,21
05/11/2021	MANUTENÇÃO, CONSERVAÇÃO E LIMPEZA		R$ 3.573,19
08/11/2021	COMPRA DE MERCADORIA/INSUMOS		R$ 55.903,50
09/11/2021	COMPRA DE BEM DO ATIVO		R$ 50.000,00
10/11/2021	COMPRA PARA USO		R$ 15.000,00
11/11/2021	TRANSFERENCIA		R$ 7.000,00
11/11/2021	DESPESA COM TELEFONE		R$ 172,90
11/11/2021	COMPRA DE MERCADORIA/INSUMOS		R$ 39.931,07
12/11/2021	TAXAS DE MANUTENÇÃO		R$ 300,00
15/11/2021	PAGAMENTO INSS 10/2021		R$ 3.697,51
15/11/2021	JUROS DE ATRASO		R$ 1.500,00
15/11/2021	PIX		R$ 9.000,00
15/11/2021	TRANSFERENCIA		R$ 24.650,00
16/11/2021	PAGAMENTO IMPOSTOS FEDERAIS 10/2021		R$ 44.691,29
17/11/2021	PAGAMENTO ISS 10/2021		R$ 32.881,26
18/11/2021	JUROS DE ATRASO		R$ 700,00
19/11/2021	COMPRAS		R$ 2.000,00
19/11/2021	TRANSFERENCIA		R$ 6.000,00
19/11/2021	PAGAMENTO		R$ 1.500,00
22/11/2021	COMPRA DE MERCADORIA/INSUMOS		R$ 5.450,00
23/11/2021	PAGAMENTO DE BOLETO		R$ 8.540,25
24/11/2021	PAGAMENTO DE MAO DE OBRA		R$ 2.500,00
25/11/2021	COMPRA DE MERCADORIA/INSUMOS		R$ 6.540,00
26/11/2021	PAGAMENTO DE CONSERTO		R$ 3.000,00
26/11/2021	TRANSFERENCIA REFERENTE A COMPRA		R$ 2.500,00
29/11/2021	PAGAMENTO DE BOLETO		R$ 7.500,00
30/11/2021	PRÓ-LABORE		R$ 5.000,00
30/11/2021	FOLHA DE PAGAMENTO 11/2021		R$ 7.382,75
	Soma do mês.....	R$ -	R$ 412.399,14
	Saldo Anterior.....	R$ 715.807,16	
	Saldo Atual		R$ 303.408,02

55

FOLHA Nº 753
Nº PROC. 02-2006-001/2022
Rubrica

MOVIMENTO DE CAIXA

DATA	HISTÓRICO	ENTRADA	SAÍDA
	Saldo anterior		
01/12/2021	COMPRA DE MERCADORIA/INSUMOS		R$ 20.438,75
02/12/2021	RECEITA DE PRESTAÇÃO DE SERVIÇOS	R$ 98.643,77	
03/12/2021	DESPESA COM ENERGIA/ÁGUA 12/2021		R$ 201,90
04/12/2021	COMPRA DE MERCADORIA/INSUMOS		R$ 34.064,58
05/12/2021	PAGAMENTO FGTS 11/2021		R$ 590,62
06/12/2021	COMPRA DE MERCADORIA/INSUMOS		R$ 33.625,83
07/12/2021	MANUTENÇÃO. CONSERVAÇÃO E LIMPEZA		R$ 2.201,09
08/12/2021	COMPRA DE MERCADORIA/INSUMOS		R$ 40.877,50
09/12/2021	RECEITA DE PRESTAÇÃO DE SERVIÇOS	R$ 131.525,03	
10/12/2021	COMPRA DE MATERIAIS PARA ESCRITÓRIO		R$ 177,33
11/12/2021	PAGAMENTO INSS 10/2021		R$ 3.697,51
12/12/2021	DESPESA COM TELEFONE		R$ 86,91
13/12/2021	COMPRA DE MERCADORIA/INSUMOS		R$ 27.251,66
14/12/2021	PAGAMENTO DE MANUTENÇÃO		R$ 25.000,00
15/12/2021	TRANSFERENCIA		R$ 18.000,00
16/12/2021	RECEITA DE PRESTAÇÃO DE SERVIÇOS	R$ 118.372,52	
17/12/2021	ISS 12/2021		R$ 32.881,26
18/12/2021	PAGAMENTO DE MERCADORIA		R$ 15.000,00
19/12/2021	COMPRA DE MERCADORIA/INSUMOS		R$ 40.877,50
20/12/2021	COMPRA DE MATERIAIS PARA ESCRITÓRIO		R$ 91,68
20/12/2021	PAGAMENTO DE MERCADORIA		R$ 3.547,00
20/12/2021	COMPRA DE MERCADORIA/INSUMOS		R$ 11.400,00
20/12/2021	COMPRA DE MATERIAIS PARA ESCRITÓRIO		R$ 5.000,00
21/12/2021	COMPRA DE PRODUTOS		R$ 250,00
22/12/2021	RECEITA DE PRESTAÇÃO DE SERVIÇOS	R$ 78.915,02	
23/12/2021	TAXAS		R$ 1.500,00
24/12/2021	JUROS		R$ 1.680,94
25/12/2021	RECEITA DE PRESTAÇÃO DE SERVIÇOS	R$ 65.762,51	
26/12/2021	PAGAMENTO DE COMPRAS		R$ 14.958,21
27/12/2021	TRANSFERENCIA		R$ 11.500,00
27/12/2021	PAGAMENTO DE PRESTAÇÃO		R$ 15.000,00
28/12/2021	COMPRAS		R$ 18.772,55
29/12/2021	RECEITA DE PRESTAÇÃO DE SERVIÇOS	R$ 164.406,28	
30/12/2021	PRÓ-LABORE		R$ 5.000,00
31/12/2021	FOLHA DE PAGAMENTO		R$ 14.765,51
	Soma do mês.....	R$ 657.625,13	R$ 398.438,32
	Saldo Anterior.....	R$ 303.408,02	
	Saldo Atual		R$ 562.594,84

56

FOLHA Nº 754
Nº PROC. 02.2006.001/0022
Rubrica

Balancete Geral

Mês	Credito	Debito	Saldo
janeiro	833.090,21	250.878,19	582.212,03
Fevereiro	582.212,03	399.306,50	182.905,53
Março	840.530,66	287.149,00	553.381,66
Abril	553.381,66	285.419,94	267.961,72
Maio	267.961,72	200.833,71	67.128,01
Junho	724.753,14	184.339,06	540.414,08
Julho	540.414,08	276.488,35	263.925,73
Agosto	921.550,86	329.466,64	592.084,22
Setembro	592.084,22	306.603,62	285.480,60
Outubro	943.105,73	227.298,57	715.807,16
Novembro	715.807,16	412.399,14	303.408,02
Dezembro	961.033,15	398.438,32	562.594,84

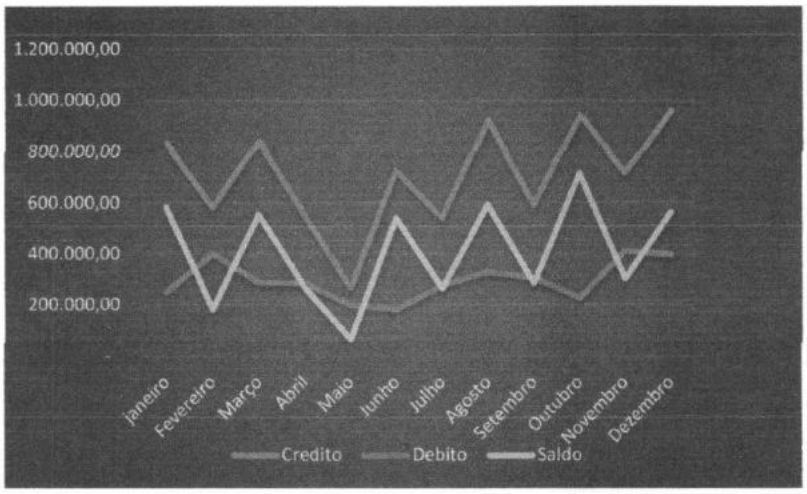

FOLHA Nº 755
Nº PROC. 02.2006-001/2022
Rubrica

LIVRO CAIXA

Número de Ordem 001

TERMO DE ENCERRAMENTO

Contém o presente livro caixa 15 (Quinze) folhas tipograficamente numeradas, que serviu de livro caixa número 001 (Um) referente ao exercício de 2021 do período 01/01/2021 à 31/12/2021 da empresa ELETROCOL LTDA, situada na AV. DIEGO SUCUPIRA, 152, LETRA – A, BAIRRO: RENASCENÇA, COLINAS - MA, CEP: 65.690-000 com seu Contrato Social registrado na JUCEMA – Junta Comercial do Estado do Maranhão sob NIRE n° 21200658830 inscrito em 10/12/2008 e o CNPJ sob número: 10.548.494/0001-05.

CONFORME DETERMINA A INSTRUÇÃO NORMATIVA DREI/SGD/ME Nº 82, DE 19 DE FEVEREIRO DE 2021.

Colinas– MA, 31/12/2021.

Samuel Munis Oliveira Rosa
CPF: 895.166.723-53
Sócio - Administrador

Cleomar Ferreira da Silva
Técnico Contábil
CRC-MA 008788-O
CPF: 304.283.273-20

MINISTÉRIO DA ECONOMIA
Secretaria Especial de Desburocratização, Gestão e Governo Digital
Secretaria de Governo Digital
Departamento Nacional de Registro Empresarial e Integração

FOLHA Nº 756
Nº PROC. 02.000.031/2022
Rubrica

ASSINATURA ELETRÔNICA

Certificamos que o ato da empresa ELETROCOL LTDA consta assinado digitalmente por:

IDENTIFICAÇÃO DO(S) ASSINANTE(S)	
CPF/CNPJ	Nome
30428327320	CLEOMAR FERREIRA DA SILVA
89516672353	SAMUEL MUNIS OLIVEIRA ROSA

CERTIFICO A AUTENTICAÇÃO EM 10/03/2022 15:25 SOB Nº 20220295298.
PROTOCOLO: 220295298 DE 09/03/2022. NIRE: 21200658830.
ELETROCOL LTDA

JUCEMA

ANSELMO DIAS CARNEIRO LOPES FILHO
RESPONSÁVEL PELA AUTENTICAÇÃO
SÃO LUÍS, 10/03/2022
empresafacil.ma.gov.br

59

60

Ministério da Indústria e Comércio Exterior e Serviços
Secretaria Especial da Micro e Pequena Empresa
Departamento de Registro Empresarial e Integração

JUCEMA

FOLHA Nº 757
Nº PROC. 02.2006.001/2022
Rubrica

TERMO DE AUTENTICAÇÃO - LIVRO DIGITAL

Declaro exatos os Termos de Abertura e de Encerramento do Livro Digital com características abaixo, conferido e autenticado por ANSELMO DIAS CARNEIRO LOPES FILHO, sob a autenticidade nº 12201646923 em 08/02/2022, protocolo 220174970. Para validação de Autenticação dos Termos, deverá ser acessado o Portal de Serviços / verificação de documentos do Empreendedor (http://www.empresafacil.ma.gov.br) e informar o código de verificação.

Identificação de Empresa	
Nome Empresarial:	ELETROCOL LTDA
Número de Registro:	21200658830
CNPJ:	10548494000105
Munícipio:	Colinas

Identificação de Livro Digital	
Tipo de Livro:	DIÁRIO
Número de Ordem:	5
Período de Escrituração:	01/01/2021 - 31/12/2021

Assinante(s)	Nome	CRC/OAB
30428327320	CLEOMAR FERREIRA DA SILVA	MA088788/O-5
89516672353	SAMUEL MUNIS OLIVEIRA ROSA	

CERTIFICO A AUTENTICAÇÃO EM 08/02/2022 15:42 SOB Nº 20220174970.
PROTOCOLO: 220174970 DE 08/02/2022. CÓDIGO DE VERIFICAÇÃO:
12201646923. NIRE: 21200658830.
ELETROCOL LTDA

JUCEMA

ANSELMO DIAS CARNEIRO LOPES FILHO
RESPONSÁVEL PELA AUTENTICAÇÃO
SÃO LUÍS, 08/02/2022
empresafacil.ma.gov.br

60

A validade deste documento, se impresso, fica sujeito à comprovação de sua autenticidade nos respectivos portais, informando seus respectivos códigos de verificação.

1
FOLHA Nº 758
Nº PROC. 02.2006.01/2022
Rubrica

LIVRO DIÁRIO

Número de Ordem 005

TERMO DE ABERTURA

Contém o presente livro 18 (dezoito) folhas tipograficamente numeradas, que servirá de livro diário número 005 (cinco) referente ao exercício de 2021 do período 01/01/2021 à 31/12/2021 da empresa ELETROCOL LTDA, situada na AV. DIEGO SUCUPIRA, 152, LETRA – A, BAIRRO: RENASCENÇA, COLINAS - MA, CEP: 65.690-000 com seu Contrato Social registrado na JUCEMA – Junta Comercial do Estado do Maranhão sob NIRE n° 21200658830 inscrito em 10/12/2008 e o CNPJ sob número: 10.548.494/0001-05.

Colinas– MA, 01/01/2021.

Samuel Munis Oliveira Rosa
CPF: 895.166.723-53
Sócio - Administrador

Cleomar Ferreira da Silva
Técnico Contábil
CRC-MA 008788-O
CPF: 304.283.273-20

61

ELETROCOL LTDA.

AV. DIEGO SUCUPIRA, 152, LETRA - A, BAIRRO RENASCENÇA - COLINAS - MA, CEP: 65.690-000

CNPJ: 10.548.494/0001-05 NIRE: 21200658830

FOLHA Nº 958
Nº PROC. 09.2006.001/2022
Rubrica
Folha: 2

LIVRO DIÁRIO DO EXERCÍCIO ENCERRADO EM 31 DE DEZEMBRO DE 2021

CONTA	HISTÓRICO	C/P	Débito	Crédito
06 de janeiro				
Caixa (25)	COMPRA DE MERCADORIA/INSUMOS	320		R$ 23.520,90
Estoque de Mercadorias/Insumos (320)	COMPRA DE MERCADORIA/INSUMOS	25	R$ 23.520,90	
10 de janeiro				
Caixa (25)	COMPRA DE MERCADORIA/INSUMOS	320		R$ 31.361,20
Estoque de Mercadorias/Insumos (320)	COMPRA DE MERCADORIA/INSUMOS	25	R$ 31.361,20	
16 de janeiro				
Caixa (25)	COMPRA DE MERCADORIA/INSUMOS	320		R$ 7.840,30
Estoque de Mercadorias/Insumos (320)	*COMPRA DE MERCADORIA/INSUMOS*	*25*	*R$ 7.840,30*	
20 de janeiro				
Caixa (25)	DESPESA COM ENERGIA/ÁGUA 01/2021	2095		R$ 601,60
Energia/Água (2095)	DESPESA COM ENERGIA/ÁGUA 01/2021	25	R$ 601,60	
Caixa (25)	COMPRA DE MERCADORIA/INSUMOS	320		R$ 54.882,09
Estoque de Mercadorias/Insumos (320)	COMPRA DE MERCADORIA/INSUMOS	25	R$ 54.882,09	
25 de janeiro				
Caixa (25)	DESPESA COM TELEFONE	2180		R$ 150,80
Telefone (2180)	DESPESA COM TELEFONE	25	R$ 150,80	
30 de janeiro				
Caixa (25)	PRÓ-LABORE	1840		R$ 5.000,00
Pró-Labore (1840)	PRÓ-LABORE	25	R$ 5.000,00	
Caixa (25)	COMPRA DE MERCADORIA/INSUMOS	320		R$ 39.201,49
Estoque de Mercadorias/Insumos (320)	COMPRA DE MERCADORIA/INSUMOS	25	R$ 39.201,49	
Caixa (25)	FOLHA DE PAGAMENTO 01/2021	1885		R$ 7.382,75
Salários e Ordenados (1885)	FOLHA DE PAGAMENTO 01/2021	940	R$ 7.382,75	
Caixa (25)	RECEITA DE PRESTAÇÃO DE SERVIÇOS	1840		R$ 657.625,13
Prestação de Serviços (402)	RECEITA DE PRESTAÇÃO DE SERVIÇOS	402	R$ 657.625,13	
31 de janeiro				
Caixa (25)	MANUTENÇÃO, CONSERVAÇÃO E LIMPEZA	2100		R$ 3.171,40
Limpeza (2100)	MANUTENÇÃO, CONSERVAÇÃO E LIMPEZA	25	R$ 3.171,40	
Caixa (25)	COMPRA DE MATERIAIS PARA ESCRITÓRIO	2120		R$ 290,45
Material de Expediente (2120)	COMPRA DE MATERIAIS PARA ESCRITÓRIO	25	R$ 290,45	
PIS/ COFINS/ IRPJ/ CSLL a Pagar (800)	PROVISÃO DE CONTRIBUIÇÕES E IMPOSTOS FEDERAIS 01/2021	1470		R$ 44.691,29
PIS/COFINS/IRPJ/ CSLL (1470)	PROVISÃO DE CONTRIBUIÇÕES E IMPOSTOS FEDERAIS 01/2021	800	R$ 44.691,29	
ISS a Recolher (840)	PROVISÃO ISS 01/2021	1965		R$ 32.881,26
ISS (1970)	*PROVISÃO ISS 01/2021*	*825*	*R$ 32.881,26*	
INSS a Recolher (820)	PROVISÃO INSS 01/2021	1960		R$ 3.697,51
INSS (1960)	PROVISÃO INSS 01/2021	820	R$ 3.697,51	
FGTS a Recolher (825)	PROVISÃO FGTS 01/2021	1965		R$ 590,62
FGT S (1965)	PROVISÃO FGTS 01/2021	825	R$ 590,62	

ELETROCOL LTDA.

AV. DIEGO SUCUPIRA, 152, LETRA - A, BAIRRO RENASCENÇA - COLINAS - MA, CEP: 65.690-000

CNPJ: 10.548.494/0001-05 NIRE: 21200658830

FOLHA Nº 766
Nº PROC. 02.2006-01/2022
Rubrica
Folha: 3

LIVRO DIÁRIO DO EXERCÍCIO ENCERRADO EM 31 DE DEZEMBRO DE 2021

CONTA	HISTÓRICO	C/P	Débito	Crédito
04 de fevereiro				
Caixa (25)	COMPRA DE MERCADORIA/INSUMOS	320		R$ 23.309,21
Estoque de Mercadorias/Insumos (320)	COMPRA DE MERCADORIA/INSUMOS	25	R$ 23.309,21	
06 de fevereiro				
Caixa (25)	PAGAMENTO FGTS 01/2021	825		R$ 590,62
FGT S a Recolher (825)	PAGAMENTO FGTS 01/2021	25	R$ 590,62	
12 de fevereiro				
Caixa (25)	COMPRA DE MERCADORIA/INSUMOS	320		R$ 38.848,68
Estoque de Mercadorias/Insumos (320)	COMPRA DE MERCADORIA/INSUMOS	25	R$ 38.848,68	
18 de fevereiro				
Caixa (25)	DESPESA COM ENERGIA/ÁGUA 02/2021	2095		R$ 608,82
Energia/Água (2095)	DESPESA COM ENERGIA/ÁGUA 02/2021	25	R$ 608,82	
Caixa (25)	COMPRA DE MERCADORIA/INSUMOS	320		R$ 46.618,42
Estoque de Mercadorias/Insumos (320)	COMPRA DE MERCADORIA/INSUMOS	25	R$ 46.618,42	
20 de fevereiro				
Caixa (25)	PAGAMENTO INSS 01/2021	820		R$ 3.697,51
INSS a Recolher (820)	PAGAMENTO INSS 01/2021	25	R$ 3.697,51	
Caixa (25)	*PAGAMENTO DE CONTRIBUIÇÕES E IMPOSTOS FEDERAIS 01/2021*	*800*		*R$ 44.691,29*
PIS/COFINS/ IRPJ/ CSLL a Pagar (800)	PAGAMENTO DE CONTRIBUIÇÕES E IMPOSTOS FEDERAIS 01/2021	25	R$ 44.691,29	
Caixa (25)	PAGAMENTO ISS 01/2021	820		R$ 32.881,26
ISS a Recolher (840)	PAGAMENTO ISS 01/2021	25	R$ 32.881,26	
25 de fevereiro				
Caixa (25)	DESPESA COM TELEFONE	2180		R$ 152,61
Telefone (2180)	DESPESA COM TELEFONE	25	R$ 152,61	
27 de janeiro				
Caixa (25)	PRÓ-LABORE	1840		R$ 5.000,00
Pró-Labore (1840)	PRÓ-LABORE	25	R$ 5.000,00	
Caixa (25)	COMPRA DE MERCADORIA/INSUMOS	320		R$ 46.618,42
Estoque de Mercadorias/Insumos (320)	COMPRA DE MERCADORIA/INSUMOS	25	R$ 46.618,42	
Caixa (25)	FOLHA DE PAGAMENTO 02/2021	1885		R$ 7.382,75
Salários e Ordenados (1885)	FOLHA DE PAGAMENTO 02/2021	940	R$ 7.382,75	
28 de fevereiro				
Caixa (25)	MANUTENÇÃO, CONSERVAÇÃO E LIMPEZA	2100		R$ 3.209,46
Limpeza (2100)	MANUTENÇÃO, CONSERVAÇÃO E LIMPEZA	25	R$ 3.209,46	
Caixa (25)	COMPRA DE MATERIAIS PARA ESCRITÓRIO	2120		R$ 293,94
Material de Expediente (2120)	COMPRA DE MATERIAIS PARA ESCRITÓRIO	25	R$ 293,94	
INSS a Recolher (820)	PROVISÃO INSS 02/2021	1960		R$ 3.697,51
INSS (1960)	PROVISÃO INSS 02/2021	820	R$ 3.697,51	
FGTS a Recolher (825)	PROVISÃO FGTS 02/2021	1965		R$ 590,62
FGT S (1965)	PROVISÃO FGTS 02/2021	825	R$ 590,62	
Caixa (25)	COMPRA DE MERCADORIA/INSUMOS	320		R$ 31.078,94
Estoque de Mercadorias/Insumos (320)	COMPRA DE MERCADORIA/INSUMOS	25	R$ 31.078,94	

63

ELETROCOL LTDA.

AV. DIEGO SUCUPIRA, 152, LETRA - A, BAIRRO RENASCENÇA - COLINAS - MA, CEP: 65.690-000

CNPJ: 10.548.494/0001-05 NIRE: 21200658830

FOLHA Nº 761
Nº PROC. 02.9006.001/2022
Rubrica

LIVRO DIÁRIO DO EXERCÍCIO ENCERRADO EM 31 DE DEZEMBRO DE 2021

CONTA	HISTÓRICO	C/P	Débito	Crédito
06 de março				
Caixa (25)	COMPRA DE MERCADORIA/INSUMOS	320		R$ 23.588,92
Estoque de Mercadorias/Insumos (320)	COMPRA DE MERCADORIA/INSUMOS	25	R$ 23.588,92	
Caixa (25)	PAGAMENTO FGTS 02/2021	825		R$ 590,62
FGT S a Recolher (825)	PAGAMENTO FGTS 02/2021	25	R$ 590,62	
12 de março				
Caixa (25)	COMPRA DE MERCADORIA/INSUMOS	320		R$ 31.451,89
Estoque de Mercadorias/Insumos (320)	COMPRA DE MERCADORIA/INSUMOS	25	R$ 31.451,89	
17 de março				
Caixa (25)	DESPESA COM ENERGIA/ÁGUA 03/2021	2095		R$ 616,13
Energia/Água (2095)	DESPESA COM ENERGIA/ÁGUA 03/2021	25	R$ 616,13	
Caixa (25)	COMPRA DE MERCADORIA/INSUMOS	320		R$ 7.862,97
Estoque de Mercadorias/Insumos (320)	COMPRA DE MERCADORIA/INSUMOS	25	R$ 7.862,97	
20 de março				
Caixa (25)	PAGAMENTO INSS 02/2021	820		R$ 3.697,51
INSS a Recolher (820)	PAGAMENTO INSS 02/2021	25	R$ 3.697,51	
Caixa (25)	DESPESA COM TELEFONE	2180		R$ 156,43
Telefone (2180)	DESPESA COM TELEFONE	25	R$ 156,43	
Caixa (25)	COMPRA DE MERCADORIA/INSUMOS	320		R$ 55.040,81
Estoque de Mercadorias/Insumos (320)	COMPRA DE MERCADORIA/INSUMOS	25	R$ 55.040,81	
30 de março				
Caixa (25)	PRÓ-LABORE	1840		R$ 5.000,00
Pró-Labore (1840)	PRÓ-LABORE	25	R$ 5.000,00	
Caixa (25)	FOLHA DE PAGAMENTO 03/2021	1885		R$ 7.382,75
Salários e Ordenados (1885)	FOLHA DE PAGAMENTO 03/2021	940	R$ 7.382,75	
Caixa (25)	RECEITA DE PRESTAÇÃO DE SERVIÇOS	1840		R$ 657.625,13
Prestação de Serviços (402)	RECEITA DE PRESTAÇÃO DE SERVIÇOS	402	R$ 657.625,13	
Caixa (25)	COMPRA DE MERCADORIA/INSUMOS	320		R$ 39.314,86
Estoque de Mercadorias/Insumos (320)	COMPRA DE MERCADORIA/INSUMOS	25	R$ 39.314,86	
31 de março				
Caixa (25)	MANUTENÇÃO, CONSERVAÇÃO E LIMPEZA	2100		R$ 3.247,97
Limpeza (2100)	MANUTENÇÃO, CONSERVAÇÃO E LIMPEZA	25	R$ 3.247,97	
Caixa (25)	COMPRA DE MATERIAIS PARA ESCRITÓRIO	2120		R$ 301,03
Material de Expediente (2120)	COMPRA DE MATERIAIS PARA ESCRITÓRIO	25	R$ 301,03	
PIS/ COFINS/ IRPJ/ CSLL a Pagar (800)	PROVISÃO DE CONTRIBUIÇÕES E IMPOSTOS FEDERAIS 03/2021	1470		R$ 44.691,29
PIS/COFINS/IRPJ/ CSLL (1470)	PROVISÃO DE CONTRIBUIÇÕES E IMPOSTOS FEDERAIS 03/2021	800	R$ 44.691,29	
ISS a Recolher (840)	PROVISÃO ISS 03/2021	1965		R$ 32.881,26
ISS (1970)	PROVISÃO ISS 03/2021	825	R$ 32.881,26	
INSS a Recolher (820)	PROVISÃO INSS 03/2021	1960		R$ 3.697,51
INSS (1960)	PROVISÃO INSS 03/2021	820	R$ 3.697,51	
FGTS a Recolher (825)	PROVISÃO FGTS 03/2021	1965		R$ 590,62
FGT S (1965)	PROVISÃO FGTS 03/2021	825	R$ 590,62	

ELETROCOL LTDA.

AV. DIEGO SUCUPIRA, 152, LETRA - A, BAIRRO RENASCENÇA - COLINAS - MA, CEP: 65.690-000

CNPJ: 10.548.494/0001-05 NIRE: 21200658830

FOLHA Nº 762
Nº PROC. 02.006-031/2022
Rubrica

LIVRO DIÁRIO DO EXERCÍCIO ENCERRADO EM 31 DE DEZEMBRO DE 2021

CONTA	HISTÓRICO	C/P	Débito	Crédito
02 de abril				
Caixa (25)	COMPRA DE MERCADORIA/INSUMOS	320		R$ 23.541,74
Estoque de Mercadorias/Insumos (320)	COMPRA DE MERCADORIA/INSUMOS	25	R$ 23.541,74	
Caixa (25)	PAGAMENTO FGTS 03/2021	825		R$ 590,62
FGT S a Recolher (825)	PAGAMENTO FGTS 03/2021	25	R$ 590,62	
10 de abril				
Caixa (25)	COMPRA DE MERCADORIA/INSUMOS	320		R$ 39.236,23
Estoque de Mercadorias/Insumos (320)	COMPRA DE MERCADORIA/INSUMOS	25	R$ 39.236,23	
17 de abril				
Caixa (25)	DESPESA COM ENERGIA/ÁGUA 04/2021	2095		R$ 623,52
Energia/Água (2095)	DESPESA COM ENERGIA/ÁGUA 04/2021	25	R$ 623,52	
Caixa (25)	COMPRA DE MERCADORIA/INSUMOS	320		R$ 15.694,49
Estoque de Mercadorias/Insumos (320)	COMPRA DE MERCADORIA/INSUMOS	25	R$ 15.694,49	
20 de abril				
Caixa (25)	*PAGAMENTO DE CONTRIBUIÇÕES E IMPOSTOS FEDERAIS 03/2021*	*800*		*R$ 44.691,29*
PIS/COFINS/ IRPJ/ CSLL a Pagar (800)	PAGAMENTO DE CONTRIBUIÇÕES E IMPOSTOS FEDERAIS 03/2021	25	R$ 44.691,29	
Caixa (25)	PAGAMENTO ISS 03/2021	820		R$ 32.881,26
ISS a Recolher (840)	PAGAMENTO ISS 03/2021	25	R$ 32.881,26	
Caixa (25)	PAGAMENTO INSS 03/2021	820		R$ 3.697,51
INSS a Recolher (820)	PAGAMENTO INSS 03/2021	25	R$ 3.697,51	
Caixa (25)	DESPESA COM TELEFONE	2180		R$ 157,21
Telefone (2180)	DESPESA COM TELEFONE	25	R$ 157,21	
Caixa (25)	COMPRA DE MERCADORIA/INSUMOS	320		R$ 47.083,48
Estoque de Mercadorias/Insumos (320)	COMPRA DE MERCADORIA/INSUMOS	25	R$ 47.083,48	
28 de abril				
Caixa (25)	PRÓ-LABORE	1840		R$ 5.000,00
Pró-Labore (1840)	PRÓ-LABORE	25	R$ 5.000,00	
Caixa (25)	FOLHA DE PAGAMENTO 04/2021	1885		R$ 7.382,75
Salários e Ordenados (1885)	FOLHA DE PAGAMENTO 04/2021	940	R$ 7.382,75	
Caixa (25)	COMPRA DE MERCADORIA/INSUMOS	320		R$ 31.388,99
Estoque de Mercadorias/Insumos (320)	COMPRA DE MERCADORIA/INSUMOS	25	R$ 31.388,99	
30 de abril				
Caixa (25)	MANUTENÇÃO, CONSERVAÇÃO E LIMPEZA	2100		R$ 3.286,95
Limpeza (2100)	MANUTENÇÃO, CONSERVAÇÃO E LIMPEZA	25	R$ 3.286,95	
Caixa (25)	COMPRA DE MATERIAIS PARA ESCRITÓRIO	2120		R$ 301,03
Material de Expediente (2120)	COMPRA DE MATERIAIS PARA ESCRITÓRIO	25	R$ 301,03	
INSS a Recolher (820)	PROVISÃO INSS 04/2021	1960		R$ 3.697,51
INSS (1960)	PROVISÃO INSS 04/2021	820	R$ 3.697,51	
FGTS a Recolher (825)	PROVISÃO FGTS 04/2021	1965		R$ 590,62
FGT S (1965)	PROVISÃO FGTS 04/2021	825	R$ 590,62	

ELETROCOL LTDA.

AV. DIEGO SUCUPIRA, 152, LETRA - A, BAIRRO RENASCENÇA - COLINAS - MA, CEP: 65.690-000

CNPJ: 10.548.494/0001-05 NIRE: 21200658830

FOLHA: 763
Nº PROC. 02.2006.021/2022
Rubrica Folha: 6

LIVRO DIÁRIO DO EXERCÍCIO ENCERRADO EM 31 DE DEZEMBRO DE 2021

CONTA	HISTÓRICO	C/P	Débito	Crédito
04 de maio				
Caixa (25)	COMPRA DE MERCADORIA/INSUMOS	320		R$ 23.800,70
Estoque de Mercadorias/Insumos (320)	COMPRA DE MERCADORIA/INSUMOS	25	R$ 23.800,70	
07 de maio				
Caixa (25)	PAGAMENTO FGTS 04/2021	825		R$ 590,62
FGT S a Recolher (825)	PAGAMENTO FGTS 04/2021	25	R$ 590,62	
Caixa (25)	COMPRA DE MERCADORIA/INSUMOS	320		R$ 31.734,27
Estoque de Mercadorias/Insumos (320)	COMPRA DE MERCADORIA/INSUMOS	25	R$ 31.734,27	
Caixa (25)	COMPRA DE MATERIAIS PARA ESCRITÓRIO	2120		R$ 304,65
Material de Expediente (2120)	COMPRA DE MATERIAIS PARA ESCRITÓRIO	25	R$ 304,65	
15 de maio				
Caixa (25)	DESPESA COM ENERGIA/ÁGUA 05/2021	2095		R$ 631,01
Energia/Água (2095)	DESPESA COM ENERGIA/ÁGUA 05/2021	25	R$ 631,01	
Caixa (25)	*COMPRA DE MERCADORIA/INSUMOS*	*320*		*R$ 7.933,57*
Estoque de Mercadorias/Insumos (320)	COMPRA DE MERCADORIA/INSUMOS	25	R$ 7.933,57	
Caixa (25)	MANUTENÇÃO, CONSERVAÇÃO E LIMPEZA	2100		R$ 3.326,39
Limpeza (2100)	MANUTENÇÃO, CONSERVAÇÃO E LIMPEZA	25	R$ 3.326,39	
18de maio				
Caixa (25)	COMPRA DE MERCADORIA/INSUMOS	320		R$ 55.534,97
Estoque de Mercadorias/Insumos (320)	COMPRA DE MERCADORIA/INSUMOS	25	R$ 55.534,97	
20 de maio				
Caixa (25)	PAGAMENTO INSS 04/2021	820		R$ 3.697,51
INSS a Recolher (820)	PAGAMENTO INSS 04/2021	25	R$ 3.697,51	
Caixa (25)	DESPESA COM TELEFONE	2180		R$ 159,10
Telefone (2180)	DESPESA COM TELEFONE	25	R$ 159,10	
Caixa (25)	COMPRA DE MERCADORIA/INSUMOS	320		R$ 39.667,83
Estoque de Mercadorias/Insumos (320)	COMPRA DE MERCADORIA/INSUMOS	25	R$ 39.667,83	
29 de maio				
Caixa (25)	PRÓ-LABORE	1840		R$ 5.000,00
Pró-Labore (1840)	PRÓ-LABORE	25	R$ 5.000,00	
Caixa (25)	FOLHA DE PAGAMENTO 05/2021	1885		R$ 7.382,75
Salários e Ordenados (1885)	FOLHA DE PAGAMENTO 05/2021	940	R$ 7.382,75	
INSS a Recolher (820)	PROVISÃO INSS 05/2021	1960		R$ 3.697,51
INSS (1960)	PROVISÃO INSS 05/2021	820	R$ 3.697,51	
FGTS a Recolher (825)	PROVISÃO FGTS 05/2021	1965		R$ 590,62
FGT S (1965)	PROVISÃO FGTS 05/2021	825	R$ 590,62	

66

ELETROCOL LTDA.

AV. DIEGO SUCUPIRA, 152, LETRA - A, BAIRRO RENASCENÇA - COLINAS - MA, CEP: 65.690-000

CNPJ: 10.548.494/0001-05 NIRE: 21200658830

FOLHA Nº 764
Nº PROC. 02-2006-001/2022
Rubrica Folha: 7

LIVRO DIÁRIO DO EXERCÍCIO ENCERRADO EM 31 DE DEZEMBRO DE 2021

CONTA	HISTÓRICO	C/P	Débito	Crédito
05 de junho				
Caixa (25)	COMPRA DE MERCADORIA/INSUMOS	320		R$ 23.515,09
Estoque de Mercadorias/Insumos (320)	COMPRA DE MERCADORIA/INSUMOS	25	R$ 23.515,09	
Caixa (25)	PAGAMENTO FGTS 05/2021	825		R$ 590,62
FGT S a Recolher (825)	PAGAMENTO FGTS 05/2021	25	R$ 590,62	
Caixa (25)	COMPRA DE MERCADORIA/INSUMOS	320		R$ 31.353,46
Estoque de Mercadorias/Insumos (320)	COMPRA DE MERCADORIA/INSUMOS	25	R$ 31.353,46	
08 de junho				
Caixa (25)	DESPESA COM ENERGIA/ÁGUA 06/2021	2095		R$ 638,58
Energia/Água (2095)	DESPESA COM ENERGIA/ÁGUA 06/2021	25	R$ 638,58	
Caixa (25)	COMPRA DE MERCADORIA/INSUMOS	320		R$ 7.838,36
Estoque de Mercadorias/Insumos (320)	COMPRA DE MERCADORIA/INSUMOS	25	R$ 7.838,36	
[illegible] de junho				
Caixa (25)	MANUTENÇÃO, CONSERVAÇÃO E LIMPEZA	2100		R$ 3.366,31
Limpeza (2100)	*MANUTENÇÃO, CONSERVAÇÃO E LIMPEZA*	*25*	*R$ 3.366,31*	
18 de junho				
Caixa (25)	COMPRA DE MATERIAIS PARA ESCRITÓRIO	2120		R$ 308,30
Material de Expediente (2120)	COMPRA DE MATERIAIS PARA ESCRITÓRIO	25	R$ 308,30	
Caixa (25)	COMPRA DE MERCADORIA/INSUMOS	320		R$ 54.868,55
Estoque de Mercadorias/Insumos (320)	COMPRA DE MERCADORIA/INSUMOS	25	R$ 54.868,55	
19 de junho				
Caixa (25)	PAGAMENTO INSS 05/2021	820		R$ 3.697,51
INSS a Recolher (820)	PAGAMENTO INSS 05/2021	25	R$ 3.697,51	
Caixa (25)	DESPESA COM TELEFONE	2180		R$ 163,07
Telefone (2180)	DESPESA COM TELEFONE	25	R$ 163,07	
Caixa (25)	*COMPRA DE MERCADORIA/INSUMOS*	*320*		*R$ 39.191,82*
Estoque de Mercadorias/Insumos (320)	COMPRA DE MERCADORIA/INSUMOS	25	R$ 39.191,82	
30 de junho				
Caixa (25)	PRÓ-LABORE	1840		R$ 5.000,00
[illegible]Labore (1840)	PRÓ-LABORE	25	R$ 5.000,00	
Caixa (25)	FOLHA DE PAGAMENTO 06/2021	1885		R$ 7.382,75
Salários e Ordenados (1885)	FOLHA DE PAGAMENTO 06/2021	940	R$ 7.382,75	
INSS a Recolher (820)	PROVISÃO INSS 06/2021	1960		R$ 3.697,51
INSS (1960)	PROVISÃO INSS 06/2021	820	R$ 3.697,51	
FGTS a Recolher (825)	PROVISÃO FGTS 06/2021	1965		R$ 590,62
FGT S (1965)	PROVISÃO FGTS 06/2021	825	R$ 590,62	
Caixa (25)	RECEITA DE PRESTAÇÃO DE SERVIÇOS	1840		R$ 657.625,13
Prestação de Serviços (402)	RECEITA DE PRESTAÇÃO DE SERVIÇOS	402	R$ 657.625,13	
PIS/ COFINS/ IRPJ/ CSLL a Pagar (800)	PROVISÃO DE CONTRIBUIÇÕES E IMPOSTOS FEDERAIS 06/2021	1470		R$ 44.691,29
PIS/COFINS/IRPJ/ CSLL (1470)	PROVISÃO DE CONTRIBUIÇÕES E IMPOSTOS FEDERAIS 06/2021	800	R$ 44.691,29	
ISS a Recolher (840)	PROVISÃO ISS 06/2021	1965		R$ 32.881,26
ISS (1970)	PROVISÃO ISS 06/2021	825	R$ 32.881,26	

67

ELETROCOL LTDA.

AV. DIEGO SUCUPIRA, 152, LETRA - A, BAIRRO RENASCENÇA - COLINAS - MA, CEP: 65.690-000

CNPJ: 10.548.494/0001-05 NIRE: 21200658830

FOLHA Nº 765
Nº PROC. 09.2006.001/2022
Rubrica

LIVRO DIÁRIO DO EXERCÍCIO ENCERRADO EM 31 DE DEZEMBRO DE 2021

CONTA	HISTÓRICO	C/P	Débito	Crédito
03 de julho				
Caixa (25)	COMPRA DE MERCADORIA/INSUMOS	320		R$ 23.797,27
Estoque de Mercadorias/Insumos (320)	COMPRA DE MERCADORIA/INSUMOS	25	R$ 23.797,27	
Caixa (25)	PAGAMENTO FGTS 06/2021	825		R$ 590,62
FGT S a Recolher (825)	PAGAMENTO FGTS 06/2021	25	R$ 590,62	
07 de julho				
Caixa (25)	COMPRA DE MERCADORIA/INSUMOS	320		R$ 31.729,70
Estoque de Mercadorias/Insumos (320)	COMPRA DE MERCADORIA/INSUMOS	25	R$ 31.729,70	
13 de julho				
Caixa (25)	COMPRA DE MATERIAIS PARA ESCRITÓRIO	2120		R$ 312,00
Material de Expediente (2120)	COMPRA DE MATERIAIS PARA ESCRITÓRIO	25	R$ 312,00	
15 de julho				
Caixa (25)	DESPESA COM ENERGIA/ÁGUA 07/2021	2095		R$ 646,24
Energia/Água (2095)	DESPESA COM ENERGIA/ÁGUA 07/2021	25	R$ 646,24	
17 de julho				
Caixa (25)	COMPRA DE MERCADORIA/INSUMOS	320		R$ 7.932,42
Estoque de Mercadorias/Insumos (320)	COMPRA DE MERCADORIA/INSUMOS	25	R$ 7.932,42	
Caixa (25)	MANUTENÇÃO, CONSERVAÇÃO E LIMPEZA	2100		R$ 3.406,71
Limpeza (2100)	MANUTENÇÃO, CONSERVAÇÃO E LIMPEZA	25	R$ 3.406,71	
18 de julho				
Caixa (25)	COMPRA DE MERCADORIA/INSUMOS	320		R$ 55.526,97
Estoque de Mercadorias/Insumos (320)	COMPRA DE MERCADORIA/INSUMOS	25	R$ 55.526,97	
20 de julho				
Caixa (25)	PAGAMENTO DE CONTRIBUIÇÕES E IMPOSTOS FEDERAIS 06/2021	800		R$ 44.691,29
PIS/COFINS/ IRPJ/ CSLL a Pagar (800)	PAGAMENTO DE CONTRIBUIÇÕES E IMPOSTOS FEDERAIS 06/2021	25	R$ 44.691,29	
Caixa (25)	PAGAMENTO ISS 06/2021	820		R$ 32.881,26
ISS a Recolher (840)	PAGAMENTO ISS 06/2021	25	R$ 32.881,26	
Caixa (25)	PAGAMENTO INSS 06/2021	820		R$ 3.697,51
INSS a Recolher (820)	PAGAMENTO INSS 06/2021	25	R$ 3.697,51	
Caixa (25)	DESPESA COM TELEFONE	2180		R$ 163,89
Telefone (2180)	DESPESA COM TELEFONE	25	R$ 163,89	
27 de julho				
Caixa (25)	COMPRA DE MERCADORIA/INSUMOS	320		R$ 39.662,12
Estoque de Mercadorias/Insumos (320)	COMPRA DE MERCADORIA/INSUMOS	25	R$ 39.662,12	
30 de julho				
Caixa (25)	PRÓ-LABORE	1840		R$ 5.000,00
Pró-Labore (1840)	PRÓ-LABORE	25	R$ 5.000,00	
Caixa (25)	FOLHA DE PAGAMENTO 07/2021	1885		R$ 7.382,75
Salários e Ordenados (1885)	FOLHA DE PAGAMENTO 07/2021	940	R$ 7.382,75	
INSS a Recolher (820)	PROVISÃO INSS 07/2021	1960		R$ 3.697,51
INSS (1960)	PROVISÃO INSS 07/2021	820	R$ 3.697,51	
FGTS a Recolher (825)	PROVISÃO FGTS 07/2021	1965		R$ 590,62
FGT S (1965)	PROVISÃO FGTS 07/2021	825	R$ 590,62	

ELETROCOL LTDA.

AV. DIEGO SUCUPIRA, 152, LETRA - A, BAIRRO RENASCENÇA - COLINAS - MA, CEP: 65.690-000

CNPJ: 10.548.494/0001-05 NIRE: 21200658830

FOLHA Nº 766
Nº PROC. 02-2006-001/2022
Rubrica
Folha: 9

LIVRO DIÁRIO DO EXERCÍCIO ENCERRADO EM 31 DE DEZEMBRO DE 2021

CONTA	HISTÓRICO	C/P	Débito	Crédito
04 de agosto				
Caixa (25)	COMPRA DE MERCADORIA/INSUMOS	320		R$ 24.987,14
Estoque de Mercadorias/Insumos (320)	COMPRA DE MERCADORIA/INSUMOS	25	R$ 24.987,14	
Caixa (25)	PAGAMENTO FGTS 07/2021	825		R$ 590,62
FGT S a Recolher (825)	PAGAMENTO FGTS 07/2021	25	R$ 590,62	
Caixa (25)	COMPRA DE MERCADORIA/INSUMOS	320		R$ 41.645,23
Estoque de Mercadorias/Insumos (320)	COMPRA DE MERCADORIA/INSUMOS	25	R$ 41.645,23	
07 de agosto				
Caixa (25)	DESPESA COM ENERGIA/ÁGUA 08/2021	2095		R$ 653,99
Energia/Água (2095)	DESPESA COM ENERGIA/ÁGUA 08/2021	25	R$ 653,99	
Caixa (25)	COMPRA DE MERCADORIA/INSUMOS	320		R$ 46.642,65
Estoque de Mercadorias/Insumos (320)	COMPRA DE MERCADORIA/INSUMOS	25	R$ 46.642,65	
11 de agosto				
Caixa (25)	MANUTENÇÃO, CONSERVAÇÃO E LIMPEZA	2100		R$ 3.447,59
Limpeza (2100)	MANUTENÇÃO, CONSERVAÇÃO E LIMPEZA	25	R$ 3.447,59	
18 de agosto				
Caixa (25)	COMPRA DE MATERIAIS PARA ESCRITÓRIO	2120		R$ 315,74
Material de Expediente (2120)	COMPRA DE MATERIAIS PARA ESCRITÓRIO	25	R$ 315,74	
20 de agosto				
Caixa (25)	PAGAMENTO INSS 07/2021	820		R$ 3.697,51
INSS a Recolher (820)	PAGAMENTO INSS 07/2021	25	R$ 3.697,51	
Caixa (25)	DESPESA COM TELEFONE	2180		R$ 165,86
Telefone (2180)	DESPESA COM TELEFONE	25	R$ 165,86	
Caixa (25)	COMPRA DE MERCADORIA/INSUMOS	320		R$ 53.305,89
Estoque de Mercadorias/Insumos (320)	COMPRA DE MERCADORIA/INSUMOS	25	R$ 53.305,89	
25 de agosto				
Caixa (25)	COMPRA DE MATERIAIS PARA ESCRITÓRIO	2120		R$ 315,74
Material de Expediente (2120)	COMPRA DE MATERIAIS PARA ESCRITÓRIO	25	R$ 315,74	
31 de agosto				
Caixa (25)	PRÓ-LABORE	1840		R$ 5.000,00
Pró-Labore (1840)	PRÓ-LABORE	25	R$ 5.000,00	
Caixa (25)	FOLHA DE PAGAMENTO 08/2021	1885		R$ 7.382,75
Salários e Ordenados (1885)	FOLHA DE PAGAMENTO 08/2021	940	R$ 7.382,75	
INSS a Recolher (820)	PROVISÃO INSS 08/2021	1960		R$ 3.697,51
INSS (1960)	PROVISÃO INSS 08/2021	820	R$ 3.697,51	
FGTS a Recolher (825)	PROVISÃO FGTS 08/2021	1965		R$ 590,62
FGT S (1965)	*PROVISÃO FGTS 08/2021*	*825*	*R$ 590,62*	
Caixa (25)	RECEITA DE PRESTAÇÃO DE SERVIÇOS	1840		R$ 657.625,13
Prestação de Serviços (402)	RECEITA DE PRESTAÇÃO DE SERVIÇOS	402	R$ 657.625,13	
PIS/ COFINS/ IRPJ/ CSLL a Pagar (800)	PROVISÃO DE CONTRIBUIÇÕES E IMPOSTOS FEDERAIS 08/2021	1470		R$ 44.691,29
PIS/COFINS/IRPJ/ CSLL (1470)	PROVISÃO DE CONTRIBUIÇÕES E IMPOSTOS FEDERAIS 08/2021	800	R$ 44.691,29	
ISS a Recolher (840)	PROVISÃO ISS 08/2021	1965		R$ 32.881,26
ISS (1970)	PROVISÃO ISS 08/2021	825	R$ 32.881,26	

69

ELETROCOL LTDA.

AV. DIEGO SUCUPIRA, 152, LETRA - A, BAIRRO RENASCENÇA - COLINAS - MA, CEP: 65.690-000

CNPJ: 10.548.494/0001-05 NIRE: 21200658830

FOLHA Nº 767
Nº PROC. 09.2006.001/0022
Rubrica
Folha: 10

LIVRO DIÁRIO DO EXERCÍCIO ENCERRADO EM 31 DE DEZEMBRO DE 2021

CONTA	HISTÓRICO	C/P	Débito	Crédito
01 de setembro				
Caixa (25)	COMPRA DE MERCADORIA/INSUMOS	320		R$ 24.487,39
Estoque de Mercadorias/Insumos (320)	COMPRA DE MERCADORIA/INSUMOS	25	R$ 24.487,39	
04 de setembro				
Caixa (25)	COMPRA DE MERCADORIA/INSUMOS	320		R$ 32.649,86
Estoque de Mercadorias/Insumos (320)	COMPRA DE MERCADORIA/INSUMOS	25	R$ 32.649,86	
08 de setembro				
Caixa (25)	PAGAMENTO FGTS 08/2021	825		R$ 590,62
FGT S a Recolher (825)	PAGAMENTO FGTS 08/2021	25	R$ 590,62	
Caixa (25)	COMPRA DE MATERIAIS PARA ESCRITÓRIO	2120		R$ 319,53
Material de Expediente (2120)	COMPRA DE MATERIAIS PARA ESCRITÓRIO	25	R$ 319,53	
15 de setembro				
Caixa (25)	DESPESA COM ENERGIA/ÁGUA 09/2021	2095		R$ 661,84
Energia/Água (2095)	DESPESA COM ENERGIA/ÁGUA 09/2021	25	R$ 661,84	
17 de setembro				
Caixa (25)	COMPRA DE MERCADORIA/INSUMOS	320		R$ 8.162,46
Estoque de Mercadorias/Insumos (320)	COMPRA DE MERCADORIA/INSUMOS	25	R$ 8.162,46	
Caixa (25)	MANUTENÇÃO, CONSERVAÇÃO E LIMPEZA	2100		R$ 3.488,96
Limpeza (2100)	MANUTENÇÃO, CONSERVAÇÃO E LIMPEZA	25	R$ 3.488,96	
Caixa (25)	COMPRA DE MERCADORIA/INSUMOS	320		R$ 57.137,25
Estoque de Mercadorias/Insumos (320)	COMPRA DE MERCADORIA/INSUMOS	25	R$ 57.137,25	
18 de setembro				
Caixa (25)	PAGAMENTO INSS 08/2021	820		R$ 3.697,51
INSS a Recolher (820)	PAGAMENTO INSS 08/2021	25	R$ 3.697,51	
Caixa (25)	DESPESA COM TELEFONE	2180		R$ 170,00
Telefone (2180)	DESPESA COM TELEFONE	25	R$ 170,00	
Caixa (25)	PAGAMENTO DE CONTRIBUIÇÕES E IMPOSTOS FEDERAIS 08/2021	800		R$ 44.691,29
PIS/COFINS/ IRPJ/ CSLL a Pagar (800)	PAGAMENTO DE CONTRIBUIÇÕES E IMPOSTOS FEDERAIS 08/2021	25	R$ 44.691,29	
Caixa (25)	PAGAMENTO ISS 08/2021	820		R$ 32.881,26
ISS a Recolher (840)	PAGAMENTO ISS 08/2021	25	R$ 32.881,26	
2 de setembro				
Caixa (25)	COMPRA DE MERCADORIA/INSUMOS	320		R$ 40.812,32
Estoque de Mercadorias/Insumos (320)	COMPRA DE MERCADORIA/INSUMOS	25	R$ 40.812,32	
30 de setembro				
Caixa (25)	PRÓ-LABORE	1840		R$ 5.000,00
Pró-Labore (1840)	PRÓ-LABORE	25	R$ 5.000,00	
Caixa (25)	FOLHA DE PAGAMENTO 09/2021	1885		R$ 7.382,75
Salários e Ordenados (1885)	FOLHA DE PAGAMENTO 09/2021	940	R$ 7.382,75	
INSS a Recolher (820)	PROVISÃO INSS 09/2021	1960		R$ 3.697,51
INSS (1960)	PROVISÃO INSS 09/2021	820	R$ 3.697,51	
FGTS a Recolher (825)	PROVISÃO FGTS 09/2021	1965		R$ 590,62
FGT S (1965)	PROVISÃO FGTS 09/2021	825	R$ 590,62	

70

ELETROCOL LTDA.

AV. DIEGO SUCUPIRA, 152, LETRA - A, BAIRRO RENASCENÇA - COLINAS - MA, CEP: 65.690-000

CNPJ: 10.548.494/0001-05 NIRE: 21200658830

FOLHA Nº 768
Nº PROC. 02-2006-001/2022
Rubrica
Folha: 11

LIVRO DIÁRIO DO EXERCÍCIO ENCERRADO EM 31 DE DEZEMBRO DE 2021

CONTA	HISTÓRICO	C/P	Débito	Crédito
05 de outubro				
Caixa (25)	COMPRA DE MERCADORIA/INSUMOS	320		R$ 23.247,89
Estoque de Mercadorias/Insumos (320)	COMPRA DE MERCADORIA/INSUMOS	25	R$ 23.247,89	
Caixa (25)	PAGAMENTO FGTS 09/2021	825		R$ 590,62
FGT S a Recolher (825)	*PAGAMENTO FGTS 09/2021*	25	*R$ 590,62*	
Caixa (25)	COMPRA DE MERCADORIA/INSUMOS	320		R$ 38.746,49
Estoque de Mercadorias/Insumos (320)	COMPRA DE MERCADORIA/INSUMOS	25	R$ 38.746,49	
07 de outubro				
Caixa (25)	DESPESA COM ENERGIA/ÁGUA 10/2021	2095		R$ 669,79
Energia/Água (2095)	DESPESA COM ENERGIA/ÁGUA 10/2021	25	R$ 669,79	
Caixa (25)	COMPRA DE MERCADORIA/INSUMOS	320		R$ 15.498,59
Estoque de Mercadorias/Insumos (320)	COMPRA DE MERCADORIA/INSUMOS	25	R$ 15.498,59	
13 de outubro				
Caixa (25)	MANUTENÇÃO, CONSERVAÇÃO E LIMPEZA	2100		R$ 3.530,82
Limpeza (2100)	MANUTENÇÃO, CONSERVAÇÃO E LIMPEZA	25	R$ 3.530,82	
13 de outubro				
Caixa (25)	COMPRA DE MATERIAIS PARA ESCRITÓRIO	2120		R$ 323,37
Material de Expediente (2120)	COMPRA DE MATERIAIS PARA ESCRITÓRIO	25	R$ 323,37	
20 de outubro				
Caixa (25)	PAGAMENTO INSS 09/2021	820		R$ 3.697,51
INSS a Recolher (820)	PAGAMENTO INSS 09/2021	25	R$ 3.697,51	
Caixa (25)	DESPESA COM TELEFONE	2180		R$ 170,85
Telefone (2180)	DESPESA COM TELEFONE	25	R$ 170,85	
Caixa (25)	COMPRA DE MERCADORIA/INSUMOS	320		R$ 49.905,48
Estoque de Mercadorias/Insumos (320)	COMPRA DE MERCADORIA/INSUMOS	25	R$ 49.905,48	
27 de outubro				
Caixa (25)	COMPRA DE MERCADORIA/INSUMOS	320		R$ 30.997,19
Estoque de Mercadorias/Insumos (320)	*COMPRA DE MERCADORIA/INSUMOS*	25	*R$ 30.997,19*	
31 de outubro				
Caixa (25)	PRÓ-LABORE	1840		R$ 5.000,00
Pró-Labore (1840)	PRÓ-LABORE	25	R$ 5.000,00	
Caixa (25)	FOLHA DE PAGAMENTO 10/2021	1885		R$ 7.382,75
Salários e Ordenados (1885)	FOLHA DE PAGAMENTO 10/2021	940	R$ 7.382,75	
INSS a Recolher (820)	*PROVISÃO INSS 10/2021*	1960		*R$ 3.697,51*
INSS (1960)	PROVISÃO INSS 10/2021	820	R$ 3.697,51	
FGTS a Recolher (825)	PROVISÃO FGTS 10/2021	1965		R$ 590,62
FGT S (1965)	PROVISÃO FGTS 10/2021	825	R$ 590,62	
Caixa (25)	RECEITA DE PRESTAÇÃO DE SERVIÇOS	1840		R$ 657.625,13
Prestação de Serviços (402)	RECEITA DE PRESTAÇÃO DE SERVIÇOS	402	R$ 657.625,13	
PIS/ COFINS/ IRPJ/ CSLL a Pagar (800)	PROVISÃO DE CONTRIBUIÇÕES E IMPOSTOS FEDERAIS 10/2021	1470		R$ 44.691,29
PIS/COFINS/IRPJ/ CSLL (1470)	PROVISÃO DE CONTRIBUIÇÕES E IMPOSTOS FEDERAIS 10/2021	800	R$ 44.691,29	
ISS a Recolher (840)	PROVISÃO ISS 10/2021	1965		R$ 32.881,26
ISS (1970)	PROVISÃO ISS 10/2021	825	R$ 32.881,26	

71

ELETROCOL LTDA.

AV. DIEGO SUCUPIRA, 152, LETRA - A, BAIRRO RENASCENÇA - COLINAS - MA CEP: 65.690-000

CNPJ: 10.548.494/0001-05 NIRE: 21200658830

FOLHA Nº 769
Nº PROC: 02-2006-00022
Rubrica

LIVRO DIÁRIO DO EXERCÍCIO ENCERRADO EM 31 DE DEZEMBRO DE 2021

CONTA	HISTÓRICO	C/P	Débito	Crédito
03 de novembro				
Caixa (25)	COMPRA DE MERCADORIA/INSUMOS	320		R$ 21.388,06
Estoque de Mercadorias/Insumos (320)	COMPRA DE MERCADORIA/INSUMOS	25	R$ 21.388,06	
05 de novembro				
Caixa (25)	COMPRA DE MERCADORIA/INSUMOS	320		R$ 28.517,41
Estoque de Mercadorias/Insumos (320)	COMPRA DE MERCADORIA/INSUMOS	25	R$ 28.517,41	
06 de novembro				
Caixa (25)	PAGAMENTO FGTS 10/2021	825		R$ 590,62
FGT S a Recolher (825)	PAGAMENTO FGTS 10/2021	25	R$ 590,62	
Caixa (25)	COMPRA DE MATERIAIS PARA ESCRITÓRIO	2120		R$ 327,25
Material de Expediente (2120)	COMPRA DE MATERIAIS PARA ESCRITÓRIO	25	R$ 327,25	
13 de novembro				
Caixa (25)	DESPESA COM ENERGIA/ÁGUA 11/2021	2095		R$ 677,82
Energia/Água (2095)	DESPESA COM ENERGIA/ÁGUA 11/2021	25	R$ 677,82	
16 de novembro				
Caixa (25)	COMPRA DE MERCADORIA/INSUMOS	320		R$ 7.129,35
Estoque de Mercadorias/Insumos (320)	COMPRA DE MERCADORIA/INSUMOS	25	R$ 7.129,35	
Caixa (25)	MANUTENÇÃO, CONSERVAÇÃO E LIMPEZA	2100		R$ 3.573,19
Limpeza (2100)	MANUTENÇÃO, CONSERVAÇÃO E LIMPEZA	25	R$ 3.573,19	
Caixa (25)	COMPRA DE MERCADORIA/INSUMOS	320		R$ 49.905,48
Estoque de Mercadorias/Insumos (320)	COMPRA DE MERCADORIA/INSUMOS	25	R$ 49.905,48	
20 de novembro				
Caixa (25)	PAGAMENTO INSS 10/2021	820		R$ 3.697,51
INSS a Recolher (820)	PAGAMENTO INSS 10/2021	25	R$ 3.697,51	
Caixa (25)	PAGAMENTO DE CONTRIBUIÇÕES E IMPOSTOS FEDERAIS 10/2021	800		R$ 44.691,29
PIS/COFINS/ IRPJ/ CSLL a Pagar (800)	PAGAMENTO DE CONTRIBUIÇÕES E IMPOSTOS FEDERAIS 10/2021	25	R$ 44.691,29	
Caixa (25)	PAGAMENTO ISS 10/2021	820		R$ 32.881,26
ISS a Recolher (840)	PAGAMENTO ISS 10/2021	25	R$ 32.881,26	
Caixa (25)	DESPESA COM TELEFONE	2180		R$ 172,90
Telefone (2180)	DESPESA COM TELEFONE	25	R$ 172,90	
27 de novembro				
Caixa (25)	COMPRA DE MERCADORIA/INSUMOS	320		R$ 35.646,77
Estoque de Mercadorias/Insumos (320)	COMPRA DE MERCADORIA/INSUMOS	25	R$ 35.646,77	
30 de novembro				
Caixa (25)	PRÓ-LABORE	1840		R$ 5.000,00
Pró-Labore (1840)	PRÓ-LABORE	25	R$ 5.000,00	
Caixa (25)	FOLHA DE PAGAMENTO 11/2021	1885		R$ 7.382,75
Salários e Ordenados (1885)	FOLHA DE PAGAMENTO 11/2021	940	R$ 7.382,75	
INSS a Recolher (820)	PROVISÃO INSS 11/2021	1960		R$ 3.573,19
INSS (1960)	PROVISÃO INSS 11/2021	820	R$ 3.573,19	
FGTS a Recolher (825)	PROVISÃO FGTS 11/2021	1965		R$ 590,62
FGT S (1965)	PROVISÃO FGTS 11/2021	825	R$ 590,62	

72

ELETROCOL LTDA.

AV. DIEGO SUCUPIRA, 152, LETRA - A, BAIRRO RENASCENÇA - COLINAS - MA, CEP: 65.690-000

CNPJ: 10.548.494/0001-05 NIRE: 21200658830

FOLHA Nº 770
Nº PROC. 09-2006-001/2022
Rubrica
Folha: 13

LIVRO DIÁRIO DO EXERCÍCIO ENCERRADO EM 31 DE DEZEMBRO DE 2021

CONTA	HISTÓRICO	C/P	Débito	Crédito
02 de dezembro				
Caixa (25)	COMPRA DE MERCADORIA/INSUMOS	320		R$ 17.666,44
Estoque de Mercadorias/Insumos (320)	COMPRA DE MERCADORIA/INSUMOS	25	R$ 17.666,44	
04 de dezembro				
Caixa (25)	DESPESA COM ENERGIA/ÁGUA 12/2021	2095		R$ 201,90
Energia/Água (2095)	DESPESA COM ENERGIA/ÁGUA 12/2021	25	R$ 201,90	
Caixa (25)	COMPRA DE MERCADORIA/INSUMOS	320		R$ 29.444,07
Estoque de Mercadorias/Insumos (320)	COMPRA DE MERCADORIA/INSUMOS	25	R$ 29.444,07	
07 de dezembro				
Caixa (25)	*PAGAMENTO FGTS 11/2021*	*825*		*R$ 590,62*
FGT S a Recolher (825)	PAGAMENTO FGTS 11/2021	25	R$ 590,62	
Caixa (25)	COMPRA DE MERCADORIA/INSUMOS	320		R$ 11.777,63
Estoque de Mercadorias/Insumos (320)	COMPRA DE MERCADORIA/INSUMOS	25	R$ 11.777,63	
11 de dezembro				
Caixa (25)	MANUTENÇÃO, CONSERVAÇÃO E LIMPEZA	2100		R$ 2.201,09
Limpeza (2100)	MANUTENÇÃO, CONSERVAÇÃO E LIMPEZA	25	R$ 2.201,09	
15 de dezembro				
Caixa (25)	COMPRA DE MERCADORIA/INSUMOS	320		R$ 35.332,89
Estoque de Mercadorias/Insumos (320)	COMPRA DE MERCADORIA/INSUMOS	25	R$ 35.332,89	
Caixa (25)	COMPRA DE MATERIAIS PARA ESCRITÓRIO	2120		R$ 91,68
Material de Expediente (2120)	COMPRA DE MATERIAIS PARA ESCRITÓRIO	25	R$ 91,68	
18 de dezembro				
Caixa (25)	PAGAMENTO INSS 10/2021	820		R$ 3.697,51
INSS a Recolher (820)	PAGAMENTO INSS 10/2021	25	R$ 3.697,51	
Caixa (25)	DESPESA COM TELEFONE	2180		R$ 86,91
Telefone (2180)	DESPESA COM TELEFONE	25	R$ 86,91	
22 de dezembro				
Caixa (25)	COMPRA DE MERCADORIA/INSUMOS	320		R$ 23.555,26
Estoque de Mercadorias/Insumos (320)	COMPRA DE MERCADORIA/INSUMOS	25	R$ 23.555,26	
31 de dezembro				
Caixa (25)	PRÓ-LABORE	1840		R$ 5.000,00
Pró-Labore (1840)	PRÓ-LABORE	25	R$ 5.000,00	
Caixa (25)	FOLHA DE PAGAMENTO 12/2021 + 13º SALÁRIO 2021	1885		R$ 14.765,51
Salários e Ordenados (1885)	FOLHA DE PAGAMENTO 12/2021 + 13º SALÁRIO 2021	940	R$ 14.765,51	
INSS a Recolher (820)	PROVISÃO INSS 12/2021	1960		R$ 7.395,01
INSS (1960)	PROVISÃO INSS 12/2021	820	R$ 7.395,01	
FGTS a Recolher (825)	PROVISÃO FGTS 12/2021	1965		R$ 1.181,24
FGT S (1965)	PROVISÃO FGTS 12/2021	825	R$ 1.181,24	
Caixa (25)	RECEITA DE PRESTAÇÃO DE SERVIÇOS	1840		R$ 657.625,13
Prestação de Serviços (402)	RECEITA DE PRESTAÇÃO DE SERVIÇOS	402	R$ 657.625,13	
PIS/ COFINS/ IRPJ/ CSLL a Pagar (800)	PROVISÃO DE CONTRIBUIÇÕES E IMPOSTOS FEDERAIS 12/2021	1470		R$ 44.691,29
PIS/COFINS/IRPJ/ CSLL (1470)	*PROVISÃO DE CONTRIBUIÇÕES E IMPOSTOS FEDERAIS 12/2021*	*800*	*R$ 44.691,29*	

713

ELETROCOL LTDA.

AV. DIEGO SUCUPIRA, 152, LETRA - A, BAIRRO RENASCENÇA - COLINAS - MA, CEP: 65.690-000

CNPJ: 10.548.494/0001-05 NIRE: 21200658830

FOLHA Nº 771
PROC. 09.2026.0011.2098
Folha: 14

LIVRO DIÁRIO DO EXERCÍCIO ENCERRADO EM 31 DE DEZEMBRO DE 2021

ISS a Recolher (840)	PROVISÃO ISS 12/2021	1965		R$ 32.881,26
ISS (1970)	PROVISÃO ISS 12/2021	825	R$ 32.881,26	
(-) Depreciação Acum. Aquis. Máquinas e Equipamentos (565)	DEPRECIAÇÃO ACUMULADA DE MÁQUINAS E EQUIPAMENTOS	2841		R$ 164.327,44
Depreciação Acumulada de Máquinas e *Equipament os (2841)*	DEPRECIAÇÃO ACUMULADA DE MÁQUINAS E EQUIPAMENT OS	565	R$ 164.327,44	
(-) Depreciação Acum. Aquis. Móveis e Utensílios (575)	DEPRECIAÇÃO ACUMULADA DE MÓVEIS E UTENSÍLIOS	2834		R$ 11.185,55
Depreciação Acumulada de Móveis e Utensílios (2834)	DEPRECIAÇÃO ACUMULADA DE MÓVEIS E UTENSÍLIOS	575	R$ 11.185,55	
TOTAL GERAL DO PERÍODO:			**R$ 7.165.651,07**	**R$ 7.165.651,07**

74

FOLHA Nº 772
Nº PROC. 02-2006.001/2022
Rubrica

ELETROCOL LTDA.

AV. DIEGO SUCUPIRA,152,LETRA-A, BAIRRO: RENASCENÇA

COLINAS - MA, CEP: 65.690-000

CNPJ: 10.548.494/0001-05

NIRE: 21200658830

BALANÇO PATRIMONIAL ENCERRADO EM 31 DE DEZEMBRO DE 2021.

ATIVO			PASSIVO		
ATIVO CIRCULANTE			PASSIVO CIRCULANTE		
DISPONIVEL			FORNECEDORES		
Caixa e Bancos		*562.594,84*	*Fornecedores Diversos*		*32.958,69*
VALORES A RECEBER			OBRIGAÇÕES A PAGAR		
Duplicatas a Receber		419.785,74	Impostos e Contribuições a Pagar		53.602,12
ESTOQUE			PATRIMÔNIO LÍQUIDO		
Estoque de Mercadorias		305.264,02	Capital Social	600.000,00	
			Lucro do Exercício	1.371.079,25	1.971.079,25
ATIVO PERMANENTE					
IMOBILIZADO					
Máquinas e Equipamentos	885.250,60				
Móveis e Utensílios	60.257,85				
(-)Depreciação Acumulada	175.512,99	769.995,46			
TOTAL DO ATIVO		**2.057.640,06**	**TOTAL DO PASSIVO**		**2.057.640,06**

Reconhecemos a exatidão do presente Balanço Patrimonial realizado em 31 de dezembro de 2021, estando de acordo com a documentação enviada à Contabilidade, somando tanto no Ativo como no Passivo o valor total de R$: 1.035.390,66 (HUM MILHÃO, TRINTA E CINCO MIL, TREZENTOS E NOVENTA REAIS E SESSENTA E SEIS CENTAVOS).

Colinas - MA, 31 de dezembro de 2021.

Samuel Munis Oliveira Rosa
CPF: 895.166.723-53
Sócio-Administrador

Cleomar Ferreira da Silva
Técnico contábil
CRC - MA 008788/O-5
CPF: 304.283.273-20

75

ELETROCOL LTDA.
AV. DIEGO SUCUPIRA,152,LETRA-A, BAIRRO: RENASCENÇA
COLINAS - MA, CEP: 65.690-000
CNPJ: 10.548.494/0001-05
NIRE: 21200658830

FOLHA Nº 773
Nº PROC. 02.2006.001/2022
Rubrica

DEMONSTRAÇÃO DE RESULTADO DO EXERCÍCIO ENCERRADO EM 31 DE DEZEMBRO DE 2021.

RECEITA OPERACIONAL BRUTA		
Receita Bruta de Serviços		3.945.750,80
(-) DEDUÇÃO DA RECEITA		
Impostos Federais/Estaduais/Municipais	465.435,26	
		(465.435,26)
RECEITA OPERACIONAL LÍQUIDA		**3.480.315,54**
(-) DESPESAS GERAIS E ADMINISTRATIVAS		
Compra de Mercadorias	1.845.671,71	
Folha de pagamento	95.975,80	
Encargos com INSS/FGTS	55.745,65	
Material de escritório	3.485,41	
Energia/Água	7.231,25	
Telefone	1.869,63	
Manutenção, Conservação e Limpeza	39.256,84	
Pró-Labore	60.000,00	(2.109.236,29)
LUCRO LÍQUIDO DO EXERCÍCIO		**1.371.079,25**

Reconhecemos a exatidão da presente Demonstração de Resultado do Exercício realizado em 31 de dezembro de 2021 o Lucro Líquido de R$: 1.371.079,25 (HUM MILHÃO, TREZENTOS E SETENTA E UM MIL, SETENTA E NOVE REAIS E VINTE E CINCO CENTAVOS).

Colinas - MA, 31 de dezembro de 2021.

Samuel Munis Oliveira Rosa
CPF: 895.166.723-53
Sócio-Administrador

Cleomar Ferreira da Silva
Técnico Contábil
CRC - MA 008788/O-5
CPF: 304.283.273-20

76

ELETROCOL LTDA.
AV. DIEGO SUCUPIRA,152,LETRA-A, BAIRRO: RENASCENÇA
COLINAS - MA, CEP: 65.690-000
CNPJ: 10.548.494/0001-05
NIRE: 21200658830

FOLHA Nº 774
Nº PROC. 02-2006-001/2022
Rubrica
Página 17

CÁLCULO DOS ÍNDICES ECONÔMICO-FINANCEIROS COM BASE NO BALANÇO PATRIMONIAL ENCERRADO EM 31 DE DEZEMBRO DE 2021.

1- INDICE DE SOLVÊNCIA GERAL - ISG

$$ISG = \frac{\text{ATIVO TOTAL}}{\text{PC+PELP}} \qquad ISG = \frac{2.057.640,06}{86.560,81} \qquad \textbf{ISG = 23,77}$$

2- INDICE DE LIQUIDEZ CORRENTE - ILC

$$ILC = \frac{\text{ATIVO CIRC.}}{\text{PASSIVO CIRC.}} \qquad ILC = \frac{1.287.644,60}{86.560,81} \qquad \textbf{ILC = 14,88}$$

3- INDICE DE LIQUIDEZ GERAL - ILG

$$ILG = \frac{\text{AC + ARLP}}{\text{PC + PELP}} \qquad ILG = \frac{1.287.644,60}{86.560,81} \qquad \textbf{ILG = 14,88}$$

Colinas - MA, 31 de dezembro de 2021.

Samuel Munis Oliveira Rosa
CPF: 895.166.723-53
Sócio-Administrador

Cleomar Ferreira da Silva
Técnico Contábil
CRC - MA 008788/O-5
CPF: 304.283.273-20

77

FOLHA Nº 775
Nº PROC. 02.2006.001/2022
Rubrica

LIVRO DIÁRIO

Número de Ordem 005

TERMO DE ENCERRAMENTO

Contém o presente livro 18 (dezoito) folhas tipograficamente numeradas, que serviu de livro diário número 005 (cinco) referente ao exercício de 2021 do período 01/01/2021 à 31/12/2021 da empresa ELETROCOL LTDA, situada na AV. DIEGO SUCUPIRA, 152, LETRA – A, BAIRRO: RENASCENÇA, COLINAS - MA, CEP: 65.690-000 com seu Contrato Social registrado na JUCEMA – Junta Comercial do Estado do Maranhão sob NIRE n° 21200658830 inscrito em 10/12/2008 e o CNPJ sob número: 10.548.494/0001-05.

Colinas– MA, 31/12/2021.

Samuel Munis Oliveira Rosa
CPF: 895.166.723-53
Sócio - Administrador

Cleomar Ferreira da Silva
Técnico Contábil
CRC-MA 008788-O
CPF: 304.283.273-20

778

MINISTÉRIO DA ECONOMIA
Secretaria Especial de Desburocratização, Gestão e Governo Digital
Secretaria de Governo Digital
Departamento Nacional de Registro Empresarial e Integração

FOLHA Nº 776
Nº PROC. 01-2006-001/2022
Rubrica

ASSINATURA ELETRÔNICA

Certificamos que o ato da empresa ELETROCOL LTDA consta assinado digitalmente por:

IDENTIFICAÇÃO DO(S) ASSINANTE(S)	
CPF/CNPJ	Nome
30428327320	CLEOMAR FERREIRA DA SILVA
89516672353	SAMUEL MUNIS OLIVEIRA ROSA

CERTIFICO A AUTENTICAÇÃO EM 08/02/2022 15:42 SOB Nº 20220174970.
PROTOCOLO: 220174970 DE 08/02/2022. NIRE: 21200658830.
ELETROCOL LTDA

JUCEMA

ANSELMO DIAS CARNEIRO LOPES FILHO
RESPONSÁVEL PELA AUTENTICAÇÃO
SÃO LUÍS, 08/02/2022
empresafacil.ma.gov.br

79

Eletrocal
Obras em geral

FOLHA Nº 777
Nº PROC. 02.2006.001/2022
Rubrica

À
Comissão Permanente de Licitação – CPL
Prefeitura Municipal de São João dos Patos/MA
Processo Administrativo nº 02.2006.001/2022
Tomada de Preços nº 005/2022
Objeto: Contratação de empresa para a prestação de serviços de manutenção preventiva e corretiva (com fornecimento de materiais) da iluminação pública para atender as necessidades da Secretaria Municipal de Administração.

Data de Abertura: 22 de julho de 2022 – **Horário**: 10:00 horas

QUALIFICAÇÃO TÉCNICA

Av. Brasil, nº 374 – centro – Bairro Trizidela – Colinas-MA
CEP 65690-000 – Fone Celular (99) 81333828 - TIM

82

CERTIDÃO DE REGISTRO E QUITAÇÃO
PESSOA JURIDICA
Lei Federal Nº 5194 de 24 de Dezembro de 1966

CREA-MA

Nº 864822/2022
Emissão: 20/04/2022
Validade: 17/10/2022
Chave: CDY2d

Conselho Regional de Engenharia e Agronomia do Estado do Maranhão

FOLHA Nº 778
Nº PROC. 08-2006-00/1/2022
RUBRICA

CERTIFICAMOS que a Empresa mencionada encontra-se registrada neste Conselho, nos Termos da Lei 5.194/66, conforme os dados impressos *nesta certidão. CERTIFICAMOS, ainda, que até a presente data, a referida pessoa jurídica e seu(s) responsável(is) técnico(s) estão quites com suas* anuidades e demais obrigações junto ao Conselho Regional de Engenharia e Agronomia do Maranhão - CREA-MA, estando habilitada a exercer suas atividades, circunscrita à(s) atribuição(ções) de seu(s) responsável(veis) técnico(s).

Interessado(a)

Empresa: ELETROCOL LTDA

CNPJ: 10.548.494/0001-05

Registro: 0000009781

Categoria: Matriz

Capital Social: R$ 600.000,00

Data do Capital: 26/04/2021

Faixa: 4

Objetivo Social: 4313-4/00 - OBRAS DE TERRAPLENAGEM.
4292-8/01 - MONTAGEM DE ESTRUTURAS METÁLICAS.
4221-9/05 - MANUTENÇÃO DE ESTAÇÕES E REDES DE TELECOMUNICAÇÕES.
3512-3/00 - TRANSMISSÃO DE ENERGIA ELÉTRICA.
4222-7/01 - CONSTRUÇÃO DE REDES DE ABASTECIMENTO DE ÁGUA, COLETA DE ESGOTO E CONSTRUÇÕES CORRELATAS, EXCETO OBRAS DE IRRIGAÇÃO.
4292-8/02 - OBRAS DE MONTAGEM INDUSTRIAL.
4329-1/04 - MONTAGEM E INSTALAÇÃO DE SISTEMAS E EQUIPAMENTOS DE ILUMINAÇÃO E SINALIZAÇÃO EM VIAS PÚBLICAS, PORTOS E AEROPORTOS4120-4/00 - CONSTRUÇÃO DE EDIFÍCIOS.
4213-8/00 - OBRAS DE URBANIZAÇÃO ? RUAS, PRAÇAS E CALÇADAS.
4211-1/01 - CONSTRUÇÃO DE RODOVIAS E FERROVIAS.
4311-8/02 - PREPARAÇÃO DE CANTEIRO E LIMPEZA DE TERRENO.
4330-4/04 - SERVIÇOS DE PINTURA DE EDIFÍCIOS EM GERAL.
4399-1/03 - OBRAS DE ALVENARIA.
4399-1/05 - PERFURAÇÃO E CONSTRUÇÃO DE POÇOS DE ÁGUA.
4321-5/00 - INSTALAÇÃO E MANUTENÇÃO ELÉTRICA.
4221-9/02 - CONSTRUÇÃO DE ESTAÇÕES E REDES DE DISTRIBUIÇÃO DE ENERGIA ELÉTRICA.
4744-0/99 - COMÉRCIO VAREJISTA DE MATERIAIS DE CONSTRUÇÃO EM GERAL.
3821-1/00 - TRATAMENTO E DISPOSIÇÃO DE RESÍDUOS NÃO-PERIGOSOS.
3811-4/00 - COLETA DE RESÍDUOS NÃO-PERIGOSOS.
7732-2/01 - ALUGUEL DE MÁQUINAS E EQUIPAMENTOS PARA CONSTRUÇÃO SEM OPERADOR, EXCETO ANDAIMES.
7719-5/99 - LOCACAO DE OUTROS MEIOS DE TRANSPORTE NAO ESPECIFICADOS ANTERIORMENTE, SEM CONDUTOR, (CAMINHOES, CAÇAMBAS, ETC..;).
4929-9/02 - TRANSPORTE RODOVIARIO COLETIVO DE PASSAGEIROS, SOB REGIME DE FRETAMENTO, INTERMUNICIPAL, INTERESTADUAL E INTERNACIONAL.
4924-8/00 - TRANSPORTE ESCOLAR.
4923-0/02 - SERVICO DE TRANSPORTE DE PASSAGEIROS - LOCACAO DE AUTOMOVEIS COM MOTORISTA.
7711-0/00 - LOCACAO DE AUTOMOVEIS SEM CONDUTOR.
3600-6/01 - CAPTAÇÃO, TRATAMENTO E DISTRIBUIÇÃO DE ÁGUA.
7120-1/00 - TESTES E ANÁLISES TÉCNICAS.
8129-0/00 ? ATIVIDADES DE LIMPEZA NÃO ESPECIFICADAS ANTERIORMENTE, (ATIVIDADE DE LIMPEZA DE RUAS, CAPINAÇÃO DE RUAS, VARRIÇÃO DE RUAS ETC.)4711-3/02 - COMÉRCIO VAREJISTA DE MERCADORIAS EM GERAL, COM PREDOMINÂNCIA DE PRODUTOS ALIMENTÍCIOS - SUPERMERCADOS.
4772-5/00 - COMÉRCIO VAREJISTA DE COSMÉTICOS, PRODUTOS DE PERFUMARIA E DE HIGIENE PESSOAL.
4639-7/01 - COMÉRCIO ATACADISTA DE PRODUTOS ALIMENTÍCIOS EM GERAL.

Restrições Relativas ao Objetivo Social: EMPRESA HABILITADA PARA ATUAR SOMENTE NA ÁREA DA ENGENHARIA CIVIL E ELETRICA NO ÂMBITO DAS ATRIBUIÇÕES DE SEUS RESPONSÁVEIS TÉCNICOS.

Endereço Matriz: RUA DIEGO SUCUPIRA, 152, LETRA-A, BAIRRO RENASCENCA, COLINAS, MA, 65690000

Tipo de Registro: Registro Definitivo de Empresa

Data Inicial: 30/01/2009

Data Final: Indefinido

Registro Regional: 0000009781EMMA

Descrição

CERTIDÃO DE REGISTRO E QUITAÇÃO PESSOA JURIDICA

Informações / Notas

- A capacidade técnico-profissional da empresa é comprovada pelo conjunto dos acervos técnicos dos profissionais co quadro técnico.

81

A autenticidade desta Certidão pode ser verificada em: https://crea-ma.sitac.com.br/publico/, com a chave: CDY2d
Impresso em: 20/04/2022 às 22:43:07 por: adapt, ip: 170.231.132.235

83

CERTIDÃO DE REGISTRO E QUITAÇÃO
PESSOA JURIDICA
Lei Federal Nº 5194 de 24 de Dezembro de 1966

CREA-MA

Nº 864822/2022
Emissão: 20/04/2022
Validade: 17/10/2022
Chave: CDY2d

Conselho Regional de Engenharia e Agronomia do Estado do Maranhão

FOLHA Nº 779
Nº PROC. 02-2006-01/2022
Rubrica

- Esta certidão perderá a validade, caso ocorra qualquer alteração posterior dos elementos cadastrais nela contidos

Última Anuidade Paga

Ano: 2022 (2/2)

Autos de Infração

Nada consta

Responsáveis Técnicos

Profissional: LUIS OTÁVIO SILVA PORTO
Registro: 1119212588
CPF: 611.525.583-07
Data Início: 15/02/2022
Data Fim: Indefinido
Data Fim de Contrato: Indefinido
Títulos do Profissional:
ENGENHEIRO AMBIENTAL
Atribuição: RESOLUÇÃO CONFEA Nº.447, DE 2000
Tipo de Responsabilidade: RESPONSAVEL TÉCNICO

Profissional: SERGIO LUIS MIRANDA
Registro: 1115795880
CPF: 035.016.823-79
Data Início: 03/09/2021
Data Fim: Indefinido
Data Fim de Contrato: Indefinido
Títulos do Profissional:
ENGENHEIRO ELETRICISTA
Atribuição: Art. 8 da resolução 2018/1973 do CONFEA.
Tipo de Responsabilidade: RESPONSAVEL TÉCNICO

Profissional: KEMPES FRANCISCO PEREIRA MAGALHAES
Registro: 1507242107
CPF: 745.188.442-20
Data Início: 11/05/2021
Data Fim: Indefinido
Data Fim de Contrato: Indefinido
Títulos do Profissional:
ENGENHEIRO CIVIL
Atribuição: RES 218/73 CONFEA ART 07 E 25
Tipo de Responsabilidade: RESPONSAVEL TÉCNICO

Profissional: WILLIAN RENOS ARAUJO BARROSO
Registro: 1615650890
CPF: 046.274.413-20
Data Início: 29/03/2021
Data Fim: Indefinido
Data Fim de Contrato: Indefinido
Títulos do Profissional:
ENGENHEIRO ELETRICISTA
Atribuição: Art. 8 e 9 comb. com o 25 da Res.218/73 do Confea
Tipo de Responsabilidade: RESPONSAVEL TÉCNICO

Profissional: RONALDO CARNEIRO VIANA
Registro: 1400381495
CPF: 771.061.803-00
Data Início: 21/03/2017
Data Fim: Indefinido
Data Fim de Contrato: Indefinido
Títulos do Profissional:
ENGENHEIRO CIVIL
Atribuição: ARTIGO 7 DA RESOLUCAO 218 DE 29.06.73, DO CONFEA.
Tipo de Responsabilidade: RESPONSAVEL TÉCNICO

A autenticidade desta Certidão pode ser verificada em: https://crea-ma.sitac.com.br/publico/, com a chave: CDY2d
Impresso em: 20/04/2022 às 22:43:08 por: adapt, ip: 170.231.132.235

82

CERTIDÃO DE REGISTRO E QUITAÇÃO
PESSOA JURIDICA
Lei Federal Nº 5194 de 24 de Dezembro de 1966

CREA-MA

Nº 864822/2022
Emissão: 20/04/2022
Validade: 17/10/2022
Chave: CDY2d

Conselho Regional de Engenharia e Agronomia do Estado do Maranhão

FOLHA Nº 780
Nº PROC. 02.906.001/2022
Rubrica

Sócios

Sócio: SAMUEL MUNIS OLIVEIRA ROSA
CPF: 895.166.723-53
Função: SOCIO ADMINISTRADOR

Sócio: TATIANE COSTA DE SOUSA ROSA
CPF: 022.012.983-51
Função: SOCIO ADMINISTRADOR

A autenticidade desta Certidão pode ser verificada em: https://crea-ma.sitac.com.br/publico/, com a chave: CDY2d
Impresso em: 20/04/2022 às 22:43:08 por: adapt, ip: 170.231.132.235

85

CREA / MA

Conselho Regional de Engenharia e Agronomia do Maranhão

WEB - 71820 / 2014

CERTIDAO DE ACERVO TÉCNICO

FOLHA Nº 781
Nº PROC. 09-2006-001/2022
Rubrica

CERTIDÃO : WEB - 71820 / 2014
PROTOCOLO : PRO0006161114
DATA DE EMISSÃO : 24/03/2014

Por delegação de poderes constantes na(o) Decisão de Diretoria, Número : 0021/2008, de 06/03/2008 , da Presidência do Conselho Regional de Engenharia e Agronomia do Maranhão , em cumprimento ao disposto na resolução 1025, de 12/10/2009 do CONFEA, CERTIFICAMOS que o Profissional abaixo qualificado registrou a(s) Anotação(ões) de Responsabilidade(s) Técnica(s) - ART's, constante(s) da Presente CERTIDÃO, tendo sido comprovada a execução e conclusão da(s) obra(s) e/ou serviço(s) indicado(s) conforme descrição(ões) abaixo.

Nome do Profissional : KEMPES FRANCISCO PEREIRA MAGALHAES
Carteira : 1507242107XXXX
CPF : 74518844220

Título(s)

Engenheiro Civil

Pós-Graduação(ões)

ART(s)

ART: 00015072421075013110 Tipo da ART:Indefinido
Registrada em : 05/11/2012
Baixada em : 14/02/2014
Endereço da Obra : MUNICIPIO DE COLINAS, CENTRO, CEP : 65900000 COLINAS/MA
Proprietário : PREFEITURA MUNICIPAL DE COLINAS
Empresa : ELETROCOL LTDA
Contratante : PREFEITURA MUNICIPAL DE COLINAS
SERVICOS DE MANUTENÇÃO PREVENTIVA DE REDE DE ILUMINAÇÃO PUBLICA/REDE ELETRICA EM BAIXA TENSAO DURANTE O PERIODO DE 11 MESES NO MUNICIPIO DE COLINAS

E nada mais tendo sido requerido, expedimos a presente CERTIDÃO DE ACERVO TÉCNICO, com a(s) respectiva(s) baixa(s) de ART(s), averbando-se o(s) ATESTADO(s), DECLARAÇÃO(ões) e/ou CERTIDÃO(ões) em anexo como parte integrante da mesma, somente os serviços a que se referem as atribuições do profissional acima citado, devidamente chancelada, que vai datada e assinada, por quem de direito.

Engº Mauricio Rodrigues Leal
CREA/MA 1105421520
Inspetor de Presidente Dutra/Ma.

Angela Oliveira de Sousa Barros
Escrevente Autorizada
Colinas-MA

Agente Administrativo

SERVENTIA EXTRAJUDICIAL DO 2º OFÍCIO DE COLINAS-MA
NEYLANE SILVA DE SOUSA - TABELIÃ
RUA JOSÉ MARIA LIMA, CENTRO - Nº 161, COLINAS - MARANHÃO, TEL. (99) 3552-1680
CERTIFICO QUE A PRESENTE FOTOCÓPIA CONFERE COM O ORIGINAL EXIBIDA NESTAS NOTAS. EM TEST. ____ DA VERDADE. DOU FÉ. Colinas/MA, 17/01/2022 11:27:45.
SELO AUTENT029819XXBV49T0Z2V73605

Ângela O. Sousa Barros
Ângela Oliveira de Sousa Barros - Escrevente Autorizada
Emol. R$ 4.52 TJ: R$ 0.02 FADEP: R$ 0.20 FEMP: R$ 0.20 FERC: R$ 0.15 Selo: R$ 0.00 Total: R$ 5.09

84

Serventia Extrajudicial 2º Ofício
EM BRANCO
Colinas - MA

Serventia Extrajudicial 2º Ofício
EM BRANCO
Colinas - MA

Serventia Extrajudicial 2º Ofício
EM BRANCO
Colinas - MA

Serventia Extrajudicial 2º Ofício
EM BRANCO
Colinas - MA

86

COLINAS
Prefeitura Municipal

PREFEITURA MUNICIPAL DE COLINAS-MA
CNPJ Nº 06.113.682/0001-25
PRAÇA DIAS CARNEIRO Nº 402 - CENTRO

SERVENTIA EXTRAJUDICIAL DO 2º OFÍCIO DE COLINAS-MA
RUA JOSÉ MARIA LIMA, CENTRO - Nº 161, COLINAS - MARANHÃO, TEL. (99) 3552-1680
CERTIFICO QUE A PRESENTE FOTOCOPIA CONFERE COM O ORIGINAL EXIBIDA NESTAS NOTAS. EM TEST. DA VERDADE. DOU FÉ. Colinas/MA, 17/01/2022 11:27:43.
SELO AUTENT 02.08.19 XRRMIKQVB5/2W65
Ângela Oliveira de Sousa Barros
Escrevente Autorizada
2º Ofício - Colinas-MA

ATESTADO DE CAPACIDADE TÉCNICA

Atestamos para os devidos fins, que **KEMPES FRANCISCO PEREIRA MAGALHÃES,** Engenheiro Civil, Registro Nacional nº 150724210-7, responsável técnico da empresa **ELETROCOL LTDA,** inscrita no CNPJ sob o nº 10.548.494/0001-05, executou para esta Prefeitura Municipal de Colinas-Ma, os serviços de **Manutenção Preventiva e Corretiva da Rede de Iluminação Pública .**

Atestamos também que a referida obra foi executada dentro do prazo de **01.01.2012 a 01.12.2012** estabelecido por esta prefeitura, de acordo com as especificações técnicas.

	DISCRIMINAÇÃO	UNID	QUANT
1.0	Assistência Técnica Incluindo: Troca de lâmpadas, fios, reatores e demais peças e suprimentos necessários para funcionamento, bem como, *sistema elétrico operacional dos prédios públicos*	Mês	11,00
2.0	Recuperação de equipamentos eletricos incluindo: Reatores, Relés, luminárias, bem como manutenção de super postes	Mês	11,00
3.0	Troca/Substituição de Lâmpadas, Reatores, Ignitores, Relés, Luminárias, Bocais, Braços, LM 1 e LM 3, Postes Ornamentais e Superpostes em todo o perímetro Urbano e Rural do Município de Colinas-Ma.	Mês	11,00

Colinas - Ma, 05 de dezembro de 2012

Valmira Miranda da S. Barroso
VALMIRA MIRANDA DA SILVA BARROSO
Prefeita Municipal

Valmira Miranda da Silva Barroso
Prefeita Municipal

Francisco José Cruz Silva
Engº Civil
CREA 110325542-8

CREA - MA
AVERBAMOS O PRESENTE ATESTADO COMO PARTE INTEGRANTE DA CERTIDÃO
Nº 71820/14 fls. 01 a 02

85

Serventia Extrajudicial 2º Ofício
EM BRANCO
Colinas - MA

Serventia Extrajudicial 2º Ofício
EM BRANCO
Colinas - MA

Serventia Extrajudicial 2º Ofício
EM BRANCO
Colinas - MA

Serventia Extrajudicial 2º Ofício
EM BRANCO
Colinas - MA

Serventia Extrajudicial 2º Ofício
EM BRANCO
Colinas - MA

ELETROVOLT

CONSTRUÇÕES LTDA
Rua Hilneth Ribeiro nº 374 – Bairro Trizidela – Colinas –MA – CEP: 65.690-000
CNPJ Nº:. 07.199.267/0001-07

FOLHA Nº 783
Nº PROCESSO 09.2006-001/2022
Rubrica

ATESTADO DE CAPACIDADE TÉCNICA

Colinas – MA, 20 de dezembro de 2021.

Atestamos, para todos os fins de direito, que a empresa ELETROCOL LTDA, inscrito no CNPJ nº 10.548.494/0001-05, estabelecida na avenida Diego Sucupira – Bairro Renascença – nº 152 - A, Cidade de Colinas - MA, foi nossa fornecedora de materiais elétricos e prestadora de serviços de manutenção elétrica. A referida empresa cumpriu sempre e pontualmente com as obrigações assumidas, no tocante aos serviços solicitados, pelo que declaramos estar apta a cumprir com o objeto contratado, nada tendo que a desabone sua conduta.

LOTE - I MATERIAL ELETRICOS.

Item	Descrição dos Materiais	Unid.	Qtde	Marca
01	Alça preformada para cabo multiplex 16 mm2	Unid.	60	METAL PRIME
02	Armação secundária com isolador tipo roldana	Unid.	60	PIER TELECOM
03	Base para rele com suporte metálico	Unid.	900	FOXLUX
04	Bobina para chave de comando de IP	Unid.	12	JNG
05	Bocal e27, para lâmpadas	Unid.	360	AVANT
06	Braço para luminária x 21	Unid.	300	AMES
07	Braço p/ luminária ornamental 1,5mts	Unid.	150	AMES
08	Braço p/ luminária ornamental 3mts	Unid.	90	AMES
09	Braço p/ luminária ornamental 4 mts	Unid.	120	AMES
10	Cabo de alumínio 0,6/1kv multiplexados 3x1x16 +16mm²	M	300	CABOMAQ FORESTIERI
11	Cabo de cobre, flexível, classe 4 ou 5, isolação em pvc/a, antichama BWF-b, 1 condutor, 450/750 v, seção nominal 1,5 mm2	M	1050	CABOMAQ FORESTIERI
12	Cabo de cobre, flexível, classe 4 ou 5, isolação em pvc/a, antichama BWF-b, 1 condutor, 450/750 v, seção nominal 2,5 mm2	M	1050	CABOMAQ FORESTIERI
13	Cabo flexível PVC 750 v, 2 condutores de 4,0 mm2	M	750	CABOMAQ FORESTIERI

86

CamScanner

86 B

ELETROVOLT

CONSTRUÇÕES LTDA

Rua Hilneth Ribeiro nº 374 – Bairro Trizidela – Colinas –MA – CEP: 65.690-000

CNPJ Nº:. 07.199.267/0001-07

FOLHA Nº 984
Nº PROC. 09.2006.001/2022
Rubrica

14	cabo flexível PVC 750 v, 2 condutores de 1,5 mm2	M	1050	CABOMAQ FORESTIERI
15	cabo flexível PVC 750 v, 2 condutores de 2,5 mm2	M	300	CABOMAQ FORESTIERI
16	cabo flexível PVC 750 v, 2 condutores de 4,0 mm2	M	300	CABOMAQ FORESTIERI
17	cabo flexível PVC 750 v, 2 condutores de 6,0 mm2	M	150	CABOMAQ FORESTIERI
18	Quadro de medição monofásico	Unid.	24	DOWERTECH
19	Caixa de medição trifásica	Unid.	7,5	DOWERTECH
20	cartucho fusível	Unid.	24	PHILIPS
21	Chave de comando p/ IP	Unid.	15	EXATRON
22	Conector ampact - tipo II	Unid.	600	INTELLI
23	Conector amp tipo II	Unid.	600	INTELLI
24	Conector perfurante	Unid.	1500	INTELLI
25	Contator 40a	Unid.	15	METALTEX
26	Disjuntor 10 a 30a monofásico	Unid.	6	ELITEK
27	Disjuntor 40 a 50a monofásico	Unid.	10,5	ELITEK
28	Disjuntor 50a trifásico	Unid.	3	ELITEK
29	Disjuntor 60a trifásico	Unid.	3	ELITEK
30	Elo fusível 1h	Unid.	24	TECFUSE
31	Elo fusível 3h	Unid.	24	TECFUSE
32	Elo fusível 5h	Unid.	24	TECFUSE
33	Fita isolante 18x20	Unid.	300	IMPERIAL
34	Lâmpada led 30w	Unid.	600	AVANT
35	Lâmpada led 65w	Unid.	240	ELGIN
36	Luminária economica x21	Unid.	360	PRISMA LED
37	Parafuso maq 5/8 x 200mm	Unid.	120	ROMANGNOLE
38	Parafuso maq 5/8 x 300mm	Unid.	120	ROMANGNOLE
39	Parafuso de maquina galv. 16x400mm	Unid.	15	PIER TELECOM
40	Parafuso c/ olhal, 5/8 x 400m	Unid.	18	SIVA
41	Reator vs 150w	Unid.	30	PHILIPS
42	Reator VS 400 W	Unid.	6	PHILIPS
43	Reator vapor mercúrio 70w	Unid.	30	FHILIPS
44	Luminária em led para iluminação pública,50w,	Unid.	210	KASTELLO LED

87

CamScanner

86

ELETROVOLT

FOLHA Nº 785
Nº PROC. 02-2006-001/2022

CONSTRUÇÕES LTDA
Rua Hilneth Ribeiro nº 374 – Bairro Trizidela – Colinas –MA – CEP: 65.690-000
CNPJ Nº:. 07.199.267/0001-07

45	Luminária em led para iluminação pública, 100w, bivolt	Unid.	500	KASTELLO LED
46	Luminária em led para iluminação pública, 150w, bivolt,	Unid.	600	KASTELLO LED
47	Luminária em led para iluminação pública, 200w, bivolt	Unid.	200	KASTELLO LED
48	Rele fotoelétrico na rft/82 220v stiel	Unid.	60	DREI K
49	Rele fotoelétrico NF	Unid.	1200	DREI K

LOTE - II PRESTAÇÃO DE SERVIÇOS

ITEM	DESCRIÇÃO	UND	QUANT.
1	Serviços de manutenção preventiva e corretiva de rede elétrica de Alta Tensão Monofásicas e Trifásicas tendo em seu quadro de funcionários engenheiro eletricista, encarregado, motorista, eletricista.	H	500
2	Disponibilizar veículos tipo: caminhão com carroceria equipado com guindaste e cesto aérea de 13m; veículo tipo passeio para vistoria; veículo pick-up; veículo caminhonete 4 x 4	H	500

2º OFÍCIO

José Raimundo Ribeiro da Silva
R.G. n.º 1.425.253 – SSP/MA C.P.F. n.º 396.856.753-68
ELETROVOLT
CONSTRUÇÕES

SERVENTIA EXTRAJUDICIAL DO 2º OFÍCIO DE COLINAS-MA
NEYLANE SILVA DE SOUSA - OFICIALA
RUA JOSÉ MARIA LIMA, CENTRO - Nº 181, COLINAS - MARANHÃO, TEL. (99) 3557-1666

RECONHEÇO POR SEMELHANÇA A FIRMA DE JOSE RAIMUNDO RIBEIRO DA SILVA. EM TEST. ____ DA VERDADE. DOU FÉ. Colinas/MA, 25/03/2022 14:38:49.
SELO RECFIR029819TJ21FPCOA2ZQSJ53

Ykaro Natarruan Barbosa Dias - Escrevente
Emol. R$ 4,62 TJ: R$ 0,62 FADEP: R$ 0,20 FEMP: R$ 0,20 FEMC: R$ 0,40 Selo: R$ 0,00 Total R$ 5,69

Ykaro Natarruan Barbosa Dias
Escrevente Autorizado
2º Ofício - Colinas-MA

88

2

CamScanner

867

ELETROVOLT

CONSTRUÇÕES LTDA
Rua Hilneth Ribeiro nº 374 – Bairro Trizidela – Colinas –MA – CEP 65.690-000
CNPJ Nº:. 07.199.267/0001-07

FOLHA Nº 786
Nº PROC. 09.2006.001/2022
Rubrica

ATESTADO DE CAPACIDADE TÉCNICA

Colinas – MA, 20 de dezembro de 2021.

Atestamos, para todos os fins de direito, que a empresa ELETROCOL LTDA, inscrito no CNPJ nº 10.548.494/0001-05, estabelecida na avenida Diego Sucupira – Bairro Renascença – nº 152 - A, Cidade de Colinas - MA, foi nossa fornecedora de materiais hidráulicos e bombas.

A referida empresa cumpriu sempre e pontualmente com as obrigações assumidas, no tocante aos serviços solicitados, pelo que declaramos estar apta a cumprir com o objeto contratado, nada tendo que a desabone sua conduta.

ITEM	DISCRIMINAÇÃO	QTDE	UND	MARCA
1	Motor Submerso de 2,0 HP, trifásico, 4"	2	Pça	EBARA
2	Motor submerso de 3,0 HP, trifásico, 4"	2	Pça	EBARA
3	Motor submerso de5,0 HP, trifásico, 4"	3	Pça	EBARA
4	Motor submerso de 7,5 HP, trifásico, 4"	3	Pça	EBARA
5	Motor submerso de 10 HP, trifásico, 4"	2	Pça	EBARA
6	Motor submerso de 5,0 HP, trifásico, 6"	2	Pça	EBARA
7	Motor submerso de 6,0 HP, trifásico, 6"	1	Pça	EBARA
8	Motor submerso de 8,0 HP, trifásico, 6"	2	Pça	EBARA
9	Motor submerso de 9,0 HP, trifásico, 6"	2	Pça	EBARA
10	Motor submerso de12 HP, trifásico, 6"	2	Pça	EBARA
11	Motor submerso de 15,0 HP, trifásico, 6"	1	Pça	EBARA
12	Motor submerso de 20,0 HP, trifásico, 6"	1	Pça	EBARA
13	Motor submerso 2HP, monofásico, 4"	3	Pça	EBARA

84

CamScanner

86 E

ELETROVOLT

FOLHA Nº 787
Nº PROC. 02.2006.001/2022
Rubrica

CONSTRUÇÕES LTDA
Rua Hilneth Ribeiro nº 374 – Bairro Trizidela – Colinas –MA – CEP: 65.690-000
CNPJ Nº:. 07.199.267/0001-07

14	Motor submerso de 3HP, monofásico, 4"	4	Pça	EBARA
15	Motor submerso de 5,0HP, monofásico, 4"	4	Pça	EBARA
16	Motor submerso de 5,0HP, monofásico, 4"	1	Pça	EBARA
17	Bombeador 4R5PB – 07	2	Pça	Leão
18	Bombeador 4R5PB – 09	3	Pça	Leão
19	Bombeador 4R5PB – 15	2	Pça	Leão
20	Bombeador 4R5PB – 18	3	Pça	Leão
21	Bombeador 4R6PB – 15	2	Pça	Leão
22	Bombeador 4R6PB – 26	1	Pça	Leão
23	Bombeador 4R8PB – 09	2	Pça	Leão
24	Bombeador 4R8PB – 12	2	Pça	Leão
25	Bombeador 4R8PB – 18	2	Pça	Leão
26	Bombeador 4R8PB - 27	1	Pça	Leão
27	Bombeador R11A -12	2	Pça	Leão
28	Bombeador R11A -17	2	Pça	Leão
29	Bombeador R11A -22	1	Pça	Leão
30	Bombeador R20A -10	2	Pça	Leão
31	Bombeador R20A -15	2	Pça	Leão
32	Quadro de comando motor 8,0 cv trifásico	2	Pça	EBARA
33	Quadro de comando motor 9,0 cv trifásico	2	Pça	EBARA
34	Quadro de comando motor 10 cv trifásico	2	Pça	EBARA
35	Quadro de comando motor 12 cv trifásico	1	Pça	EBARA
36	Quadro de comando motor 15 cv trifásico 6"	1	Pça	EBARA
37	Quadro de comando motor 12 cv monofásico	1	Pça	EBARA
38	Luva de união de ferro 1 ½"	100	Pça	mesh

CamScanner

86F

FOLHA : 288
Nº PROC: 006.001/2022
Rubrica

ELETROVOLT

CONSTRUÇÕES LTDA

Rua Hilneth Ribeiro nº 374 – Bairro Trizidela – Colinas –MA – CEP: 65.690-000

CNPJ Nº:. 07.199.267/0001-07

64	Cabo PP 3 x 2,5 mm	80	Mt	cofrio
65	Cabo PP 3 x 4 mm	100	Mt	cofrio
66	Cabo PP 3 x 6 mm	160	Mt	cofrio
67	Cabo PP 3 x 10 mm	100	Mt	cofrio
68	Cabo PP 3 x16 mm	100	Mt	cofrio
69	Corda 12 mm	100	Mt	vonder
70	Corda 14 mm	120	Mt	vonder
71	Corda 16 mm	160	Mt	vonder
72	Disjuntor 16 A	4	Pça	weg
73	Disjuntor 25 A	5	Pça	weg
74	Disjuntor 32 A	5	Pça	weg
75	Disjuntor 50 A	3	Pça	weg
76	Rele de sobrecarga 10 a 16	3	Pça	Altronic
77	Rele de sobrecarga 16 a 25	3	Pça	Altronic
78	Rele de sobrecarga 25 a 36	3	Pça	Altronic
79	Rele de sobrecarga 36 a 45	5	Pça	Altronic
80	Rele de sobrecarga 40 a 57	3	Pça	Altronic
81	Rele FF sem neutro	16	Pça	Altronic
82	Capacitores de partida	10	Pça	JL
83	Capacitores de permanente	10	Pça	JL
84	Botoeira dupla	12	Pça	MarGirius
85	Sinaleira monobloco	15	Pça	JNG
86	Voltímetro 0 a 500	15	Pça	CITROX
87	Amperimetro 0 a 100	15	Pça	MINIPA
88	Para raio dps	25	Pça	Clamper

91

CamScanner

868

FOLHA Nº 739
Nº PROC: 02.2006.001/2022

ELETROVOLT

CONSTRUÇÕES LTDA

Rua Hilneth Ribeiro nº 374 – Bairro Trizidela – Colinas –MA – CEP: 65.690-000

CNPJ Nº:. 07.199.267/0001-07

39	Luva de união de ferro 2"	60	Pça	mesh
40	Registro esfera soldável 50 mm	20	Pça	tigre
41	Registro esfera soldável 60 mm	10	Pça	tigre
42	Adaptador soldável curto 50 mm 1 ½	18	Pça	tigre
43	Adaptador soldável curto 60 mm x 2	18	Pça	tigre
44	Joelho de 45 galvanizado 1 ½	18	Pça	tigre
45	Joelho de 45 galvanizado 60 mm	12	Pça	tigre
46	Nipe roscável galvanizado 1 ½	18	Pça	tigre
47	Nipe roscável galvanizado 60 mm	10	Pça	tigre
48	Tee galvanizado 1 ½"	18	Pça	tigre
49	Tee galvanizado 2"	10	Pça	tigre
50	União galvanizado 1 ½	12	Pça	tigre
51	União galvanizada 2"	12	Pça	tigre
52	Curva 90 galvanizada 1 ½"	12	Pça	tigre
53	Curva 90 galvanizada 2"	12	Pça	tigre
54	Válvula de retenção vertical 1 ½	12	Pça	tigre
55	Válvula de retenção vertical 2"	8	Pça	tigre
56	Registro de gaveta 1 ½	8	Pça	tigre
57	Registro de gaveta 2"	6	Pça	tigre
58	Tubo soldável PVC 50 mm	20	Pça	tigre
59	Tubo soldável PVC 60 mm	14	Pça	tigre
60	Tampa para poço 6"	20	Pça	tigre
61	Cano edutor 1 ½" 4 m PVC	60	Pça	tigre
62	Cano edutor 2" 4 m ferro	15	Pça	tigre
63	Cano edutor 2" 4 m PVC	60	Pça	tigre

92

CamScanner

86 H

FOLHA Nº 490
Nº PROC. 09.2006.001/0022
Rubrica

ELETROVOLT

CONSTRUÇÕES LTDA

Rua Hilneth Ribeiro nº 374 – Bairro Trizidela – Colinas –MA – CEP: 65.690-000

CNPJ Nº:. 07.199.267/0001-07

89	Rotor 4R8	10	Pça	Schneider
90	Rotor R11	14	Pça	Schneider
91	Rotor R20	13	Pça	Schneider
92	Botão interruptor	10	Pça	Eldig
93	Barra de aterramento	18	Pça	MS
94	Kit corpo de estagio 4R5	15	Pça	Leão
95	Bucha de desgaste 4R5	11	Pça	Leão
96	Acoplamento bombeador 4R5/4R6/4R8	8	Pça	Leão
97	CLP saída a relé	10	Pça	Leão
98	Fonte Chaveada	10	Pça	Leão
99	Válvula de esfera de 2 vias, niquelada, completa com servomotor elétrico	12	Pça	Actua Controls
100	Caixa de comando	10	Pça	View Tech
101	Válvula solenoide de 2 polegadas com controle de fluxo	4	Pça	Baccara
102	Válvula solenoide de 1 1/2 polegadas com controle de fluxo	6	Pça	Baccara

2º OFÍCIO

José Raimundo Ribeiro da Silva
R.G. n.º 1.425.253 – SSP/MA C.P.F. n.º 396.856.753-68
ELETROVOLT
CONSTRUÇÕES

SERVENTIA EXTRAJUDICIAL DO 2º OFÍCIO DE COLINAS-MA
HEYLANE SILVA DE SOUSA - OFICIALA
RUA JOSÉ MARIA LIMA, CENTRO - Nº 161, COLINAS - MARANHÃO, TEL. (99) 3652-1800
RECONHEÇO POR SEMELHANÇA A FIRMA DE JOSE RAIMUNDO RIBEIRO DA SILVA. EM TEST. ___ DA VERDADE. DOU FÉ. Colinas/MA, 05/05/2023 14:34:30.
SELO RECFIR0298194HHIDACFH4WBLI329

Ykaro Natarruan B. Dias

Ykaro Natarruan Barbosa Dias - Escrevente Autorizado
Emol: R$ 4,52 TJ: R$ 0,82 FADEP: R$ 0,20 FEMP: R$ 0,20 ISS: R$ 0,16 Selo: R$ 0,90 Total: R$ 6,60

Ykaro Natarruan Barbosa Dias
Escrevente Autorizado
2º Ofício - Colinas-MA

93

CamScanner

Eletrocol
Obras em geral

FOLHA Nº 791
Nº PROC. 02.2006.001/2022
Rubrica

À
Comissão Permanente de Licitação – CPL
Prefeitura Municipal de São João dos Patos/MA
Processo Administrativo nº 02.2006.001/2022
Tomada de Preços nº 005/2022
Objeto: Contratação de empresa para a prestação de serviços de manutenção preventiva e corretiva (com fornecimento de materiais) da iluminação pública para atender as necessidades da Secretaria Municipal de Administração.

Data de Abertura: 22 de julho de 2022 – **Horário**: 10:00 horas

QUALIFICAÇÃO PROFISSIONAL

Av. Brasil, nº 374 – centro – Bairro Trizidela – Colinas-MA
CEP 65690-000 – Fone Celular (99) 81333828 - TIM

88

CERTIDÃO DE REGISTRO E QUITAÇÃO
PESSOA FÍSICA
Lei Federal Nº 5194 de 24 de Dezembro de 1966

CREA-MA

Nº 861166/2022
Emissão: 23/02/2022
Validade: 31/03/2023
Chave: A8Y8y

Conselho Regional de Engenharia e Agronomia do Estado do Maranhão

FOLHA Nº 792
Nº PROC. 01.2006-001/2022
Rubrica

CERTIFICAMOS que o profissional mencionado encontra-se registrado neste Conselho, nos termos da Lei 5.194/66, de 24/12/1966, conforme os dados acima. CERTIFICAMOS, ainda, face o estabelecimento nos artigos 68 e 69 da referida Lei, que o interessado não se encontra em débito com o CREA-MA.

Interessado(a)

Profissional: SERGIO LUIS MIRANDA
Registro: 1115795880
CPF: 035.016.823-79

Tipo de Registro: Registro Definitivo de Profissional (DIPLOMADO NO PAÍS)
Data de registro: 22/09/2016

Título(s)

GRADUAÇÃO

ENGENHEIRO ELETRICISTA
Atribuição: Art. 8 da resolução 2018/1973 do CONFEA.
Instituição de Ensino: PITAGORAS - SISTEMA DE EDUCACAO SUPERIOR SOCIEDADE LTDA
Data de Formação: 28/07/2016

Descrição

CERTIDÃO DE REGISTRO E QUITAÇÃO PESSOA FÍSICA

Informações / Notas

- A falsificação deste documento constitui-se em crime previsto no Código Penal Brasileiro, sujeitando o(a) autor(a) à respectiva ação penal.
- CERTIFICAMOS que caso ocorra(m) alteração(ões) no(s) elemento(s) contido(s) neste documento, esta Certidão perderá a sua validade para todos os efeitos.
- Esta certidão perderá a validade, caso ocorra qualquer alteração posterior dos elementos cadastrais nela contidos.
- Válido em todo território nacional.

Última Anuidade Paga

Ano: 2022 (1/1)

Autos de Infração

Nada consta

Responsabilidades Técnicas

Empresa: MMN EMPREENDIMENTOS EIRELI
Registro: 0005437865
CNPJ: 38.338.902/0001-05
Data Início: 31/03/2021
Data Fim: Indefinido
Data Fim de Contrato: Indefinido
Tipo de Responsabilidade: RESPONSAVEL TÉCNICO

Empresa: ANTONIO RAMOS CARVALHO JUNIOR EIRELI
Registro: 0005391040
CNPJ: 14.920.188/0001-09
Data Início: 26/10/2021
Data Fim: Indefinido
Data Fim de Contrato: Indefinido
Tipo de Responsabilidade: RESPONSAVEL TÉCNICO

Empresa: JA ELETROGAMA INSTALAÇÃO E MANUTENÇÃO ELETRICA LTDA
Registro: 0005368359
CNPJ: 26.283.590/0001-09
Data Início: 26/02/2021
Data Fim: Indefinido
Data Fim de Contrato: Indefinido
Tipo de Responsabilidade: RESPONSAVEL TÉCNICO

Empresa: A. B. DE SOUSA NETO EIRELI
Registro: 0005421071

95

CERTIDÃO DE REGISTRO E QUITAÇÃO
PESSOA FÍSICA
Lei Federal Nº 5194 de 24 de Dezembro de 1966

CREA-MA

Nº 861166/2022
Emissão: 23/02/2022
Validade: 31/03/2023
Chave: A8Y8y

Conselho Regional de Engenharia e Agronomia do Estado do Maranhão

FOLHA Nº 793
Nº PROC. 02.2006.001/2022
Rubrica

CNPJ: 35.651.180/0001-56
Data Início: 13/01/2021
Data Fim: Indefinido
Data Fim de Contrato: Indefinido
Tipo de Responsabilidade: RESPONSAVEL TÉCNICO

Empresa: MT SERVICOS E CONSTRUCOES EIRELI
Registro: 0005397456
CNPJ: 31.088.159/0001-33
Data Início: 09/07/2021
Data Fim: Indefinido
Data Fim de Contrato: Indefinido
Tipo de Responsabilidade: RESPONSAVEL TÉCNICO

Empresa: RESENDE ENGENHARIA EIRELI
Registro: 0000012149
CNPJ: 03.117.050/0001-41
Data Início: 06/07/2021
Data Fim: Indefinido
Data Fim de Contrato: Indefinido
Tipo de Responsabilidade: RESPONSAVEL TÉCNICO

Empresa: ELETROCOL LTDA
Registro: 0000009781
CNPJ: 10.548.494/0001-05
Data Início: 03/09/2021
Data Fim: Indefinido
Data Fim de Contrato: Indefinido
Tipo de Responsabilidade: RESPONSAVEL TÉCNICO

96

90

SERVENTIA EXTRAJUDICIAL DO 2º OFÍCIO DE COLINAS-MA
NEYLANE SILVA DE SOUSA - OFICIALA
RUA JOSÉ MARIA LIMA, CENTRO - Nº 181, COLINAS - MARANHÃO. TEL. (99) 3552-1680
CERTIFICO QUE A PRESENTE FOTOCOPIA CONFERE COM O ORIGINAL EXIBIDA NESTAS NOTAS. EM TEST. _____ DA VERDADE. DOU FÉ. Colinas/MA, 25/02/2022 15:36:33.
SELO AUTENT029819O0EBVULVD0B00D34
FOLHA Nº 794
Nº PROC. 02-2006-021/2022
Ykarc Natarruan Barbosa Dias - Escrevente
Emol. R$ 4,52 TJ: R$ 0,02 FADEP: R$ 0,20 FEMP: R$ 0,20 FERC: R$ 0,15 Selo: R$ 0,00 Total: R$ 0,00

CONTRATO PARTICULAR DE PRESTAÇÃO DE SERVIÇOS

Por meio deste instrumento "CONTRATO PARTICULAR DE PRESTAÇÃO DE SERVIÇOS", de um lado a empresa ELETROCOL LTDA, com sede na Rua Diego Sucupira 152ª, Bairro Renascença, Colinas-MA, CEP 65.690-000, inscrita no C.N.P.J nº 10.548.494/0001-05 representada nesta ocasião por seu sócio: Samuel Munis Oliveira Rosa, R.G. nº 105.238.198-4 C.P.F. nº 895.166.723-53, doravante denominado de simplesmente Contratante, do outro lado o Sr Sergio Luis Miranda, brasileiro, R.G. n.º 18296522001-3, C.P,F. nº 035.016.823-79, com título profissional Bacharel em Engenharia elétrica, Cart. CREA/MA nº 1 115795880, doravante denominado de simplesmente contratado, tem entre si acertado o seguinte:

Cláusula 1 ª - Caberá ao Contratado desenvolver atividades como Responsável Técnico conforme suas atribuições profissionais e compatíveis com os objetivos sociais da empresa, conforme descriminado na ART de Cargo ou Função.

Cláusula 2 ª - A contratação por prazo indeterminado, a partir do dia 25 do mês de maio de 2021, podendo ser prorrogado nos termos dos artigos 443,444 e 451, da consolidação das leis do trabalho.

Cláusula 3ª - O Contratado terá carga horária 02:00 horas semanais

Cláusula 4ª - O Contratante assegura ao contratado, absoluta independência técnica;

Cláusula 5ª - Os honorários profissionais do contratado deverão ser de no mínimo 06 (seis) salários mínimos mensais, conforme Lei Federal n. º 4,950-A de 22 de abril de 1966 e Resolução 397/95 do CONFEA.

Cláusula 6ª - Este Contrato poderá ser rescindido por qualquer das partes por qualquer motivo mediante aviso prévio de 30 dias e baixa da (s) obra (s) e ou serviço (s) que estiverem sob a responsabilidade técnica do profissional, e a transferência para outro profissional, quando a obra ou serviço ultrapassar a 30 dias.

Cláusula 7ª - Durante a vigência deste contrato e pelo prazo previsto em Lei ficará o contratado responsável pelas atividades técnicas da empresa contratante, conforme descriminado na ART de cargo ou função, conforme cláusula 1 ª.

Cláusula 8 º - Toda e quaisquer taxas, impostos e encargos que incidirem sobre este contrato será de responsabilidade da contratante, inclusive o recolhimento das taxas de ART das obras e serviços executado pela empresa sobre a responsabilidade técnica do profissional ora contratado,

Cláusula 9ª - Por estarem as partes de pleno acordo com o disposto neste instrumento particular de prestação de serviços, assinam-no em duas vias de igual teor, juntamente com 2 (duas) testemunhas, para que surta seus legais e jurídicos efeitos.

25 de maio de 2021

2º OFÍCIO

Contratante

6º TABELIONATO

Contratado

Sergio Luis Miranda
Eng. Eletricista
CREA 1115795880

6º TABELIONATO DE NOTAS DE SÃO LUÍS
PEDRO HENRIQUE DE CAVALCANTE LIMA - Tabelião | Av. São Luís Rei de França, 8 – Rio Anil Shopping
Piso Subsolo - Bairro Turu - São Luís/MA - CEP 65.065-470 - Telefone: (98) 3015-6006 - www.6tabelionato.not.br
Reconheço por autenticidade a firma de: SERGIO LUIS MIRANDA
Anderson Cledison dos Santos Silva - Escrevente Autorizado
Poder Judiciário - TJMA.
Selo: RECFIR156745ZXDMA22599P9JW45
Data/Hora: 23/02/2022 15:40:28, Ato: 13.17.4
Parte(s): SERGIO LUIS MIRANDA, Total R$ 20,08 Emol R$ 18,10 FERC R$ 0,54 FADEP R$ 0,72 FEMP R$ 0,72 Consulte em https://selo.tjma.jus.br

SERVENTIA EXTRAJUDICIAL DO 2º OFÍCIO DE COLINAS-MA
NEYLANE SILVA DE SOUSA - OFICIALA
RUA JOSÉ MARIA LIMA, CENTRO - Nº 181, COLINAS - MARANHÃO TEL. (99) 3552-1680
RECONHEÇO POR AUTENTICIDADE A FIRMA DE SAMUEL MUNIS OLIVEIRA ROSA, EM TEST. _____ DA VERDADE.
DOU FE. Colinas/MA, 25/02/2022 15:36:17.
SELO RECFIR0298191CISDQUXL40QLB74

Digitalizado com CamScanner

Certidão de Acervo Técnico - CAT
Lei Federal Nº 5194 de 24 de Dezembro de 1966
Resolução Nº 1025 de 30 de Outubro de 2009

CREA-MA

CAT COM REGISTRO DE ATESTADO

845565/2021

Atividade em andamento

Conselho Regional de Engenharia e Agronomia do Estado do Maranhão

CERTIFICAMOS, em cumprimento ao disposto na Resolução nº 1.025, de 30 de outubro de 2009, do Confea, que consta dos assentamentos deste Conselho Regional de Engenharia e Agronomia do Estado do Maranhão - Crea-MA, o Acervo Técnico do profissional **SERGIO LUIS MIRANDA** referente à(s) Anotação(ões) de Responsabilidade Técnica - ART abaixo discriminada(s):

FOLHA Nº 795
Nº PROC. 02-2006-001/90-92
Rubrica

Profissional: **SERGIO LUIS MIRANDA**
Registro: **1115795880MA** RNP: **1115795880**
Título profissional: ENGENHEIRO ELETRICISTA

Número da ART: **MA20210413633** Tipo de ART: OBRA / SERVIÇO Registrada em: 22/04/2021
Forma de registro: INICIAL Participação técnica: INDIVIDUAL
Empresa contratada: **A. B. DE SOUSA NETO EIRELI**

Contratante: **PREFEITURA MUNICIPAL DE SÃO DOMINGOS DO MARANHÃO - MA** CPF/CNPJ: **06.113.690/0001-71**
Endereço do contratante: PRAçA GETULIO VARGAS Nº: SN
Complemento: Bairro: CENTRO
Cidade: SÃO DOMINGOS DO MARANHÃO UF: MA CEP: 65790000
Contrato: 01/2021 Celebrado em: 19/02/2021
Valor do contrato: R$ 2.783.470,61 Tipo de contratantee: Pessoa Juridica de Direito Público
Ação institucional: Outros
Endereço da obra/serviço: PRAçA GETULIO VARGAS Nº: SN
Complemento: Bairro: CENTRO
Cidade: SÃO DOMINGOS DO MARANHÃO UF: MA CEP: 65790000
Coordenadas Geográficas: -5.579165, -44.384811
Data de início: 19/02/2021 Situação: atividade em andamento
Finalidade: Outro
Proprietário: PREFEITURA MUNICIPAL DE SÃO DOMINGOS DO MARANHÃO - MA CPF/CNPJ: 06.113.690/0001-71

Atividade Técnica: **17 - Execução** ELETROTÉCNICA > SISTEMAS DE ILUMINAÇÃO > #TOS_11.11.1 - DE SISTEMAS DE ILUMINAÇÃO 46 - Execução de instalação 1.00 ano; **17 - Execução** ELETROTÉCNICA > SISTEMAS DE ILUMINAÇÃO > #TOS_11.11.1 - DE SISTEMAS DE ILUMINAÇÃO 47 - Execução de manutenção 1.00 ano; **17 - Execução** ELETROTÉCNICA > SISTEMAS DE ILUMINAÇÃO > #TOS_11.11.1 - DE SISTEMAS DE ILUMINAÇÃO 48 - Execução de montagem 1.00 ano;

Observações

Prestação de serviços de manutenção preventiva e corretiva da rede de iluminação publica na zona urbana e rural com substituição de materiais eletricos no municipio de São domingos do Maranhão

Informações Complementares

CERTIFICAMOS, finalmente, que se encontra vinculado à presente Certidão de Acervo Técnico – CAT, o atestado contendo 4 folha(s), expedido pelo contratante da obra/serviço, a quem cabe a responsabilidade pela veracidade e exatidão das informações nele constantes.

Certidão de Acervo Técnico nº 845565/2021
26/04/2021, 08:30
29aCW

A Certidão de Acervo Técnico (CAT) à qual o atestado está vinculado constituirá prova da capacidade técnico-profissional da pessoa jurídica somente se o responsável técnico indicado estiver ou venha a ser integrado ao seu quadro técnico por meio de declaração entregue no momento da habilitação ou da entrega das propostas.

Certificamos que se encontra vinculado à presente CAT o atestado apresentado em cumprimento à Lei nº 8.666/93, expedido pela pessoa jurídica contratante, a quem cabe a responsabilidade pela veracidade e exatidão das informações nele constantes. É de responsabilidade deste Conselho a verificação da atividade profissional em conformidade com a Lei nº 5.194/66 e Resoluções do Conselho Federal de Engenharia e Agronomia - CONFEA.

Esta certidão perderá a validade, caso ocorra qualquer alteração posterior dos elementos cadastrais nela contidos.

A autenticidade desta Certidão pode ser verificada em: https://crea-ma.sitac.com.br/publico/, com a chave: 29aCW

Conselho Regional de Engenharia e Agronomia do Estado do Maranhão
Rua 28 de Julho,nº 214, Centro, São Luis/MA
Tel: + 55 (98) 2106-8300 Fax: + 55 (98) 2106-8300 E-mail: faleconosco@creama.org.br

CREA-MA

Impresso em: 26/04/2021, às 08:32.

FOLHA Nº 796
Nº PROC. 02.2006.001/2022
Rubrica

LAUDO TÉCNICO

Este laudo tem objetivo de certificar os serviços do contrato nº 001-2021 da Prefeitura Municipal de São Domingos do Maranhão – MA. O Mesmo teve como objetivo a execução de serviços de manutenção preventiva e corretiva da rede de iluminação *publica na zona urbana e rural com substituição de materiais elétricos no município de* São domingos do Maranhão.

Atestamos que os serviços foram prestados pela empresa A. B. DE SOUSA NETO – EIRELI, CNPJ nº 35.651.180/0001-56 (ABG EMPREENDIMENTOS) através do seu responsável técnico Sergio Luis Miranda, Engenheiro eletricista, CREA-Nº 1115795880MA.

Informamos ainda que os serviços foram prestados no período de 19/02/2021 a 19/04/2021. Os mesmos encontram-se ainda em execução por ser serviços de prestação continuada. A supracitada empresa atendeu fielmente o prazo contratual e os parâmetros de qualidade nos meses atestados.

A autenticidade por parte da fiscalização da contratante se dá através da ART nº MA20210413746, Luis Alberto da Silva Louseiro Filho, Eng. Eletricista

São Domingos do Maranhão – MA, 19 de abril de 2021

Luis Alberto da Silva Louseiro Filho
Engenheiro Eletricista

Crea: 1118954351

Este documento encontra-se registrado no Conselho Regional de Engenharia e Agronomia do Estado do Maranhão, vinculado à Certidão nº 845565/2021, emitida em 26/04/2021

Certidão nº 845565/2021
26/04/2021, 08:32
Chave de Impressão: 29aCW
O documento neste ato registrado foi emitido em 23/04/2021 e contém 1 folhas

Conselho Regional de Engenharia e Agronomia do Estado do Maranhão
Rua 28 de Julho,nº 214, Centro, São Luis/MA
Tel: + 55 (98) 2106-8300 Fax: + 55 (98) 2106-8300 E-mail: faleconosco@creama.org.br

CREA-MA
Impresso em: 26/04/2021, às 08:32.

FOLHA Nº 797
Nº PROC. 022006-001/2022
Pública

PREFEITURA MUNICIPAL DE SÃO DOMINGOS DO MARANHÃO
C.N.P.J. 06.113.690/0001-71
PRAÇA GETÚLIO VARGAS , S/N – CENTRO
CEP Nº 65.790.000

ATESTADO DE CAPACIDADE TECNICA PARCIAL

Atestamos que a empresa **A. B. DE SOUSA NETO EIRELI (ABG EMPREENDIMENTOS)**, inscrita no CNPJ nº: 35.651.180/0001-56 com sede na RUA CEL. HOZANO GOMES FERREIRA, 187, CENTRO, LAGO DO JUNCO - MA, foi contratado pela **PREFEITURA MUNICIPAL DE SÃO DOMINGOS DO MARANHÃO - MA**, inscrita no CNPJ nº 06.113.690/0001-71 com sede na PRAÇA GETULIO VARGAS, S/Nº - Centro – CEP.: 65.790-000, São Domingos do Maranhão – MA para a realização dos serviços abaixo relacionados com as seguintes características:

DADOS DA (OBRA ou SERVIÇO TÉCNICO):

1. Contrato n°001-2021 – Valor do Contrato: R$ 2.783.470,61
2. Objeto do contrato: Prestação de serviços de manutenção preventiva e corretiva da rede de iluminação publica na zona urbana e rural com substituição de materiais eletricos;
3. Endereço: ruas e avenidas da zona urbana e rural do município de são domingos do Maranhão
4. Empresa contratada: A. B. DE SOUSA NETO EIRELI (ABG EMPREENDIMENTOS), CNPJ nº 35.651.180/0001-56;
5. Contratante: A PREFEITURA MUNICIPAL DE SÃO DOMINGOS DO MARANHAO - MA, CNPJ nº 06.113.690/0001-71;
6. Proprietário: A PREFEITURA MUNICIPAL DE SÃO DOMINGOS DO MARANHÃO - MA, CNPJ nº 06.113.690/0001-71;
7. Responsável Técnico: SERGIO LUIS MIRANDA, **ENGENHEIRO ELETRICISTA,** RNP: 111579588-0, Registro: **1115795880MA**;
8. Atividades executadas sob a sua responsabilidade técnica: PRESTAÇÃO DE SERVIÇOS DE MANUTENÇÃO PREVENTIVA E CORRETIVA DA REDE DE ILUMINAÇÃO PUBLICA NA ZONA URBANA E RURAL COM SUBSTITUIÇÃO DE MATERIAIS ELETRICOS NO MUNICIPIO DE SÃO DOMINGOS DO MARANHÃO;
09. Prazo: 19/02/2021 a 19/02/2022
10. Período de participação e execução: 19/02/2021 a 19/04/2021

SÃO DOMINGOS DO MARANHÃO – MA, 19 de ABRIL 2021

Sr. Renan Silva de Araújo
RG: 014562822000-1 SSP/MA
Assessor de Finanças

Luis Alberto da Silva Louseiro Filho

A. B. DE SOUSA NETO – EIRELI (ABG EMPREENDIMENTOS)
CNPJ nº 35.651.180/0001-56

Este documento encontra-se registrado no Conselho Regional de Engenharia e Agronomia do Estado do Maranhão, vinculado à Certidão nº 845565/2021, emitida em 26/04/2021

Certidão nº 845565/2021
26/04/2021, 08:32
Chave de Impressão: 29aCW
O documento neste ato registrado foi emitido em 23/04/2021 e contém 3 folhas

100

PREFEITURA MUNICIPAL DE SÃO DOMINGOS DO MARANHÃO
C.N.P.J. 06.113.690/0001-71
PRAÇA GETÚLIO VARGAS , S/N – CENTRO
CEP N° 65.790.000

FOLHA Nº 798
Nº PROC. 02.2006.001/2021
Rubrica

ENDEREÇO: RUA CEL. HOZANO GOMES FERREIRA, 187, CENTRO, LAGO DO JUNCO - MA

OBJETO: Serviço manutenção preventiva e corretiva da rede de iluminação publica na zona urbana e rural com substituição de materiais elétricos

ITEM		DESCRIÇÃO	UND	QUANTIDADE
PLANILHA COM MATERIAIS E SERVIÇOS EXECUTADOS				
		MATERIAIS ELETRICOS.		
1.1	-	Alça preformada para cabo multiplex 16 mm2	un	40,00
1.2	-	ARMAÇÃO SECUNDÁRIA COM ISOLADOR TIPO ROLDANA	UN	80,00
1.3	-	BASE PARA RELE COM SUPORTE METALICO	UN	2.000,00
1.4	-	BOBINA PARA CHAVE DE COMANDO DE IP	un	80,00
1.5	-	BOCAL E27, PARA LAMPADAS	UN	2.400,00
1.6	-	BRAÇO PARA LUMINÁRIA X 21	UN	2.000,00
1.7	.	BRAÇO P/ LUMINÁRIA ORNAMENTAL 1,5MTS	un	2.000,00
1.8	.	BRAÇO P/ LUMINÁRIA ORNAMENTAL 3MTS	UN	800,00
1.9	.	BRAÇO P/ LUMINÁRIA ORNAMENTAL 4 MTS	UN	800,00
1.10	-	Cabo de aluminio 0,6/1kv multiplexados 3x1x16 +16mm²	m	1.600,00
1.11	-	CABO DE COBRE, FLEXIVEL, CLASSE 4 OU 5, ISOLACAO EM PVC/A, ANTICHAMA BWF-B, 1 CONDUTOR, 450/750 V, SECAO NOMINAL 1,5 MM2	M	7.000,00
1.12	-	CABO DE COBRE, FLEXIVEL, CLASSE 4 OU 5, ISOLACAO EM PVC/A, ANTICHAMA BWF-B, 1 CONDUTOR, 450/750 V, SECAO NOMINAL 2,5 MM2	M	7.000,00
1.13	-	CABO FLEXIVEL PVC 750 V, 2 CONDUTORES DE 4,0 MM2	M	5.000,00
1.14	-	CABO FLEXIVEL PVC 750 V, 2 CONDUTORES DE 1,5 MM2	M	7.000,00
1.15	-	CABO FLEXIVEL PVC 750 V, 2 CONDUTORES DE 2,5 MM2	M	2.000,00
1.16	-	CABO FLEXIVEL PVC 750 V, 2 CONDUTORES DE 4,0 MM2	M	2.000,00
1.17	-	CABO FLEXIVEL PVC 750 V, 2 CONDUTORES DE 6,0 MM2	M	1.000,00
1.18	-	Quadro de medição monofásico	un	160,00
1.19	-	Caixa de medição trifásica	un	50,00
1.20	-	CARTUCHO FUSIVEL	UN	160,00
1.21	-	CHAVE DE COMANDO P/IP	UN	100,00
1.22	-	CONECTOR AMPACT - TIPO II	un	800,00
1.23	-	CONECTOR AMP TIPO II	UN	1.200,00
1.24	-	CONECTOR PERFURANRE	un	2.000,00
1.25	-	CONTATOR 40A	un	100,00
1.26	-	DISJUNTOR 10 A 30A MONOFÁSICO	UN	40,00
1.27	-	DISJUNTOR 40 A 50A MONOFÁSICO	UN	70,00
1.28	-	DISJUNTOR 50A TRIFÁSICO	UN	20,00
1.29	-	DISJUNTOR 60A TRIFÁSICO	UN	20,00

Este documento encontra-se registrado no Conselho Regional de Engenharia e Agronomia do Estado do Maranhão, vinculado à Certidão nº 845565/2021, emitida em 26/04/2021

Certidão nº 845565/2021
26/04/2021, 08:32
Chave de Impressão: 29aCW
O documento neste ato registrado foi emitido em 23/04/2021 e contém 3 folhas

101

PREFEITURA MUNICIPAL DE SÃO DOMINGOS DO MARANHÃO
C.N.P.J. 06.113.690/0001-71
PRAÇA GETÚLIO VARGAS , S/N – CENTRO
CEP N° 65.790.000

FOLHA Nº 799
Nº PROC. 02-2021-01/2021
Rubrica

1.30	-	ELO FUSIVEL 1H	UN	160,00
1.31	-	ELO FUSIVEL 3H	UN	160,00
1.32	-	ELO FUSIVEL 5H	UN	160,00
1.33	-	FITA ISOLANTE 18X20	UN	240,00
1.34	-	LÂMPADA LED 15W	UN	400,00
1.35	-	LAMPADA LED 30W	UN	4.000,00
1.36	-	LAMPADA METALIC 150 W	UN	500,00
1.37	-	LAMPADA METALICO 250W	UN	500,00
1.38	-	LAMPADA METALICO 400W	UN	300,00
1.39	-	LAMPADA VAPOR DE SODIO OVOIDE 150 W	UN	400,00
1.40	-	LAMPADA DE VAPOR DE SODIO DE 250WX220V	UN	160,00
1.41	-	LAMPADA VAPOR DE SODIO OVOIDE 70 W (BASE E40)	UN	400,00
1.42	-	LUMINÁRIA ECONOMICA X21	UN	2.400,00
1.43	-	PARAFUSO MAQ 5/8 X 200mm	UN	800,00
1.44	-	PARAFUSO MAQ 5/8 X 300mm	UN	800,00
1.45	-	PARAFUSO DE MAQUINA GALV. 16x400mm	un	100,00
1.46	-	PARAFUSO C/ OLHAL, 5/8 X 400M	un	120,00
1.47	-	REATOR VS 150W	un	200,00
1.48	-	REATOR VS 400 w	un	40,00
1.49	-	REATOR VAPOR MERCURIO 70W	un	200,00
1.50	-	Luminária em LED para iluminação pública,50W,	un	1.200,00
1.51	.	Luminária em LED para iluminação pública,100W,bivolt	un	1.600,00
1.52	.	Luminária em LED para iluminação pública,150W,bivolt,	un	1.600,00
1.53	.	Luminária em LED para iluminação pública,200W,bivolt	un	800,00
1.54	-	RELE FOTOELÉTRICO NA RFT/82 220V STIEL	UN	200,00
1.55	-	RELE FOTOELETRICO NF	UN	2.000,00
2.0	-	**MANUTENÇÃO CORRETIVA E PREVENTIVA**		
2.1	COMP-87706740	Serviços de manutenção preventiva e corretiva de rede elétrica de Alta Tensão Monofásicas e Trifásicas com: instalação, substituição e manutenção de quadros de comando, fusíveis, postes, cabos, disjuntores, cruzetas, isoladores; lâmpadas, reatores, braços em postes, luminárias internas e externas, capacitores de correção de fator de potência, relés e para-raios das 8 h às 17 h de segunda a domingo, feriados e fora de horário de expediente quando necessário. (Incluindo gerenciamento da Iluminação pública, tendo em seu quadro de funcionários engenheiro eletricista, encarregado, motorista, eletricista, atendente, tele-atendente)	MêS	2,00
2.2	COMP-30707632	Disponibilizar veículos tipo: caminhão com carroceria equipado com guindaste e cesto aérea de 13m; veículo tipo passeio para vistoria; veículo pick-up; veículo caminhonete 4 x 4 para atender as reclamações 24h (vinte e quatro horas) por dia. (Despesas de manutenção dos veículos e combustível já inclusos nos serviços)	MÊS	2,00

SÃO DOMINGOS DO MARANHÃO – MA, 19 de Abril 2021

Sr. Renan Silva de Araujo
RG: 014562822000-1 SSP/MA
Assessor de Finanças

Luis Alberto da Silva Louseiro Filho

Este documento encontra-se registrado no Conselho Regional de Engenharia e Agronomia do Estado do Maranhão, vinculado à Certidão nº 845565/2021, emitida em 26/04/2021

Certidão nº 845565/2021 - 26/04/2021, 08:32
Chave de Impressão: 29aCW
O documento neste ato registrado foi emitido em 23/04/2021 e contém 3 folhas

Conselho Regional de Engenharia e Agronomia do Estado do Maranhão
Rua 28 de Julho,nº 214, Centro, São Luis/MA
Tel: + 55 (98) 2106-8300 Fax: + 55 (98) 2106-8300 E-mail: faleconosco@creama.org.br

CREA-MA

Impresso em: 26/04/2021, às 08:32.

Eletrolocal
Obras em geral

FOLHA Nº 800
Nº PROC 02.2006.001/2022
Rubrica

À
Comissão Permanente de Licitação – CPL
Prefeitura Municipal de São João dos Patos/MA
Processo Administrativo nº 02.2006.001/2022
Tomada de Preços nº 005/2022
Objeto: Contratação de empresa para a prestação de serviços de manutenção preventiva e corretiva (com fornecimento de materiais) da iluminação pública para atender as necessidades da Secretaria Municipal de Administração.

Data de Abertura: 22 de julho de 2022 – **Horário**: 10:00 horas

DECLARAÇÕES

Av. Brasil, nº 374 – centro – Bairro Trizidela – Colinas-MA
CEP 65690-000 – Fone Celular (99) 81333828 - TIM

FOLHA Nº 101
Nº PROC. 02.2006.001/2022
Rubrica

Eletrocol
Obras em geral

Colinas - MA, 21 de julho de 2022.

À
Comissão Permanente de Licitação – CPL
Prefeitura Municipal de São João dos Patos/MA
Processo Administrativo nº 02.2006.001/2022
Tomada de Preços nº 005/2022
Objeto: Contratação de empresa para a prestação de serviços de manutenção preventiva e corretiva (com fornecimento de materiais) da iluminação pública para atender as necessidades da Secretaria Municipal de Administração, Conforme Detalhamento no plano de Trabalho Anexo I do presente edital.

DECLARAÇÃO DE CONHECIMENTO DO LOCAL A SER REALIZADO OS SERVIÇOS
ANEXO X

A empresa **ELETROCOL LTDA, inscrita no CNPJ nº 10.548.494/0001-05, Inscrição Estadual nº 12.310.403-3, com sede à Avenida Diego Sucupira, nº 152 – Bairro Renascença – Colinas-MA**, neste ato representado pelo seu titular o **Sr. Samuel Munis Oliveira Rosa, portador do RG nº 105238198-4 SSP/MA e CPF nº 895.166.723-53,** e o Sr. **Sergio Luis Miranda**, portador do **CPF nº 035.016.823-79** e inscrito no **CREA/MA sob o nº 1115795880,** responsável técnico da referida empresa, **DECLARAMOS** conhecer o local a ser executado os serviços bem como todos os aspectos que possam influir direta ou indiretamente na execução dos serviços.

DECLARAMOS, ainda, sob as penalidades da lei, de que temos pleno conhecimento das condições e peculiaridades inerentes à natureza dos trabalhos, assumindo total responsabilidade por esse fato e informamos que não utilizaremos para qualquer questionamento futuro que ensejam avenças técnicas ou financeiras, isentando a **PREFEITURA MUNICIPAL DE SÃO JOÃO DOS PATOS/MA**, de qualquer reclamação e/ou reivindicação de nossa parte.

ELETROCOL LTDA:10548494000105
Assinado de forma digital por ELETROCOL LTDA:10548494000105
Dados: 2022.07.21 14:04:33 -03'00'

ELETROCOL LTDA
CNPJ nº 10.548.494/0001-05
Samuel Munis Oliveira Rosa
Sócio Administrador
RG nº 105238198-4 SSP/MA
CPF nº 895.166.723-53

SERGIO LUIS MIRANDA:03501682379
Assinado de forma digital por SERGIO LUIS MIRANDA:03501682379
Dados: 2022.07.21 14:13:35 -03'00'

Sergio Luis Miranda
CPF nº 035.016.823-79
CREA/MA nº 1115795880
Engenheiro Eletricista

Eletrocol
Obras em geral

FOLHA Nº 802
Nº PROC. 02.2006.001/2022
Rubrica

Colinas - MA, 21 de julho de 2022.

À
Comissão Permanente de Licitação – CPL
Prefeitura Municipal de São João dos Patos/MA
Processo Administrativo nº 02.2006.001/2022
Tomada de Preços nº 005/2022
Objeto: Contratação de empresa para a prestação de serviços de manutenção preventiva e corretiva (com fornecimento de materiais) da iluminação pública para atender as necessidades da Secretaria Municipal de Administração, Conforme Detalhamento no plano de Trabalho Anexo I do presente edital.

ANEXO V

DECLARAÇÃO DE CUMPRIMENTO DO INC. V DO ART. 03 DA LEI 8.666/93

A empresa **ELETROCOL LTDA, inscrita no CNPJ nº 10.548.494/0001-05, Inscrição Estadual nº 12.310.403-3, com sede à Avenida Diego Sucupira, nº 152 – Bairro Renascença – Colinas-MA**, neste ato representado pelo seu titular o **Sr. Samuel Munis Oliveira Rosa, portador do RG nº 105238198-4 SSP/MA e CPF nº 895.166.723-53**, **DECLARA**, para fins do disposto no inc. V do art. 03 da Lei Federal nº 8.666/93, de 27 de junho de 1993, acrescido pela Lei nº 9.854/93, de 03 de outubro de 1999, que não emprega menor de dezoito anos em trabalho noturno, perigoso ou insalubre e não emprega menor de dezesseis anos.

ELETROCOL LTDA:10548494000105

Assinado de forma digital por ELETROCOL LTDA:10548494000105
Dados: 2022.07.21 14:04:59 -03'00'

ELETROCOL LTDA
CNPJ nº 10.548.494/0001-05
Samuel Munis Oliveira Rosa
Sócio Administrador
RG nº 105238198-4 SSP/MA
CPF nº 895.166.723-53

Eletrocol
Obras em geral

FOLHA Nº 803
Nº PROC: 02.2006-001/2022
Rubrica

Colinas - MA, 21 de julho de 2022.

À
Comissão Permanente de Licitação – CPL
Prefeitura Municipal de São João dos Patos/MA
Processo Administrativo nº 02.2006.001/2022
Tomada de Preços nº 005/2022
Objeto: Contratação de empresa para a prestação de serviços de manutenção preventiva e corretiva (com fornecimento de materiais) da iluminação pública para atender as necessidades da Secretaria Municipal de Administração, Conforme Detalhamento no plano de Trabalho Anexo I do presente edital.

ANEXO XII

DECLARAÇÃO DE ELABORAÇÃO INDEPENDENTE DE PROPOSTA

A empresa **ELETROCOL LTDA,** inscrita no CNPJ nº 10.548.494/0001-05, Inscrição Estadual nº 12.310.403-3, com sede à Avenida Diego Sucupira, nº 152 – Bairro Renascença – Colinas-MA, doravante denominado Licitante, para fins do disposto no Edital, objeto do **Processo Administrativo nº 02.2006.001/2022**, declara, sob as penas da lei, em especial o Art. 299 do Código Penal Brasileiro, que:

(a) a proposta apresentada para participar do **Tomada de Preços nº 005/2022,** foi elaborada de maneira independente pelo Licitante, e o conteúdo da proposta não foi, no todo ou em parte, direta ou indiretamente, informado, discutido ou recebido de qualquer outro participante potencial ou de fato do **Tomada de Preços nº 005/2022**, por qualquer meio ou por qualquer pessoa;

(b) a intenção de apresentar a proposta elaborada para participar do **Tomada de Preços nº 005/2022** não foi informada, discutida ou recebida de qualquer outro participante potencial ou de fato do **Tomada de Preços nº 005/2022**, por qualquer meio ou por qualquer pessoa;

(c) que não tentou, por qualquer meio ou por qualquer pessoa, influir na decisão de qualquer outro participante potencial ou de fato do **Tomada de Preços nº 005/2022** quanto a participar ou não da referida licitação;

(d) que o conteúdo da proposta apresentada para participar do **Tomada de Preços nº 005/2022** não será, no todo ou em parte, direta ou indiretamente, comunicado

Eletrocol
Obras em gera

FOLHA Nº 804
Nº PROC. 02.2006-001/2022
Rubrica

ou discutido com qualquer outro participante potencial ou de fato do **Tomada de Preços nº 005/2022** antes da adjudicação do objeto da referida licitação;

(e) que o conteúdo da proposta apresentada para participar do **Tomada de Preços nº 005/2022** não foi, no todo ou em parte, direta ou indiretamente, informado, discutido ou recebido de qualquer integrante da Secretaria Municipal de Infraestrutura, antes da abertura oficial das propostas; e

(f) que está plenamente ciente do teor e da extensão desta declaração e que detém plenos poderes e informações para firmá-la.

ELETROCOL LTDA:10548494000105

Assinado de forma digital por ELETROCOL LTDA:10548494000105
Dados: 2022.07.21 14:05:21 -03'00'

ELETROCOL LTDA
CNPJ nº 10.548.494/0001-05
Samuel Munis Oliveira Rosa
Sócio Administrador
RG nº 105238198-4 SSP/MA
CPF nº 895.166.723-53

Eletrocol
Obras em gera

FOLHA Nº 105
Nº PROC. 02.2006.001/2022
Rubrica

Colinas - MA, 21 de julho de 2022.

À
Comissão Permanente de Licitação – CPL
Prefeitura Municipal de São João dos Patos/MA
Processo Administrativo nº 02.2006.001/2022
Tomada de Preços nº 005/2022
Objeto: Contratação de empresa para a prestação de serviços de manutenção preventiva e corretiva (com fornecimento de materiais) da iluminação pública para atender as necessidades da Secretaria Municipal de Administração, Conforme Detalhamento no plano de Trabalho Anexo I do presente edital.

DECLARAÇÃO DE COMPROVAÇÃO DE CAPITAL SOCIAL

Declaramos para os devidos fins de prova junto à Comissão Permanente de Licitação da Prefeitura de **SÃO JOÃO DOS PATOS**, Estado do Maranhão, que a empresa **ELETROCOL LTDA, inscrita no CNPJ nº 10.548.494/0001-05, Inscrição Estadual nº 12.310.403-3, com sede à Avenida Diego Sucupira, nº 152 – Bairro Renascença – Colinas-MA**, vem pela presente informar a V. Sas. Que está qualificada e comprovando, mediante seu contrato social e demais alterações que seu capital social e/ou valor do seu Patrimônio Líquido esta acima **10%** do exigido no Edital.

ELETROCOL LTDA:10548494000105

Assinado de forma digital por ELETROCOL LTDA:10548494000105
Dados: 2022.07.21 14:06:02 -03'00'

ELETROCOL LTDA
CNPJ nº 10.548.494/0001-05
Samuel Munis Oliveira Rosa
Sócio Administrador
RG nº 105238198-4 SSP/MA
CPF nº 895.166.723-53

Eletrocol
Obras em geral

FOLHA Nº 806
Nº PROC. 02.2006.001/2022
Rubrica

Colinas - MA, 21 de julho de 2022.

À
Comissão Permanente de Licitação – CPL
Prefeitura Municipal de São João dos Patos/MA
Processo Administrativo nº 02.2006.001/2022
Tomada de Preços nº 005/2022
Objeto: Contratação de empresa para a prestação de serviços de manutenção preventiva e corretiva (com fornecimento de materiais) da iluminação pública para atender as necessidades da Secretaria Municipal de Administração, Conforme Detalhamento no plano de Trabalho Anexo I do presente edital.

DECLARAÇÃO DE RESPONSABILIDADES

DECLARAMOS para fins de direito e participação do **Tomada de Preços nº 005/2022**, na qualidade de proponente que:

Assumimos inteira responsabilidade pela autenticidade de todos os documentos apresentados, comprometendo-nos à realização de eventuais vistorias, averiguações e substituições dos materiais caso se façam necessárias;

Comprometemo-nos a manter durante a execução dos serviços, em compatibilidade com as obrigações assumidas, todas as condições de habilitação e qualificação exigidas na licitação;

Comprometemo-nos a aceitar na proporção correspondente prevista em lei, eventuais reduções decorrentes de mudanças de alíquotas de impostos incidentes sobre a prestação do serviço, em função de alterações de legislação pertinente;

Temos conhecimento e submetemo-nos ao disposto na Lei nº 8.078/90 – Código de Defesa do Consumidor, às normas pertinentes ao fornecimento do objeto a ser contratado, bem como, ao Edital do **Tomada de Preços nº 005/2022.**

Por ser expressão da verdade, firmamos a presente.

ELETROCOL LTDA:10548494000105
Assinado de forma digital por ELETROCOL LTDA:10548494000105
Dados: 2022.07.21 14:06:13 -03'00'

ELETROCOL LTDA
CNPJ nº 10.548.494/0001-05
Samuel Munis Oliveira Rosa
Sócio Administrador
RG nº 105238198-4 SSP/MA
CPF nº 895.166.723-53

FOLHA Nº 107
Nº PROC. 02.2006.001/2022
Rubrica

Eletrocol
Obras em geral

Colinas - MA, 21 de julho de 2022.

À
Comissão Permanente de Licitação – CPL
Prefeitura Municipal de São João dos Patos/MA
Processo Administrativo nº 02.2006.001/2022
Tomada de Preços nº 005/2022
Objeto: Contratação de empresa para a prestação de serviços de manutenção preventiva e corretiva (com fornecimento de materiais) da iluminação pública para atender as necessidades da Secretaria Municipal de Administração, Conforme Detalhamento no plano de Trabalho Anexo I do presente edital.

DECLARAÇÃO DE CONHECIMENTO DAS CONDIÇÕES DO OBJETO DA LICITAÇÃO

Declaramos, sob as penas da lei, que tomamos conhecimento de todas as informações e exigências contidas no edital e respectivos anexos do **Tomada de Preços nº 005/2022,** em referência, bem como que optamos por não realizar vistoria no local onde serão executados os serviços, na forma do que prevê o **Acórdão TCU nº 1955/14, de 23/07/2014**.

Declaramos ainda que a escolha da empresa em não realizar VISITA TÉCNICA não implicará em alegação de desconhecimento das condições de realização dos serviços.

Declaramos para todos os fins que a não VISITAÇÃO não implicará em qualquer solicitação de acréscimos financeiros em eventual contrato firmado com a Administração Pública Municipal além do valor apresentado em nossa proposta de preços

ELETROCOL LTDA:10548494000105
Assinado de forma digital por ELETROCOL LTDA:10548494000105
Dados: 2022.07.21 14:06:42 -03'00'

ELETROCOL LTDA
CNPJ nº 10.548.494/0001-05
Samuel Munis Oliveira Rosa
Sócio Administrador
RG nº 105238198-4 SSP/MA
CPF nº 895.166.723-53

110

FOLHA Nº 808
Nº PROC. 02.2006.001/2022
Rubrica

Eletrocol
Obras em geral

Colinas - MA, 21 de julho de 2022.

À
Comissão Permanente de Licitação – CPL
Prefeitura Municipal de São João dos Patos/MA
Processo Administrativo nº 02.2006.001/2022
Tomada de Preços nº 005/2022
Objeto: Contratação de empresa para a prestação de serviços de manutenção preventiva e corretiva (com fornecimento de materiais) da iluminação pública para atender as necessidades da Secretaria Municipal de Administração, Conforme Detalhamento no plano de Trabalho Anexo I do presente edital.

DECLARAÇÃO DAS CONDIÇÕES DE EXECUÇÃO DO CONTRATO

A empresa **ELETROCOL LTDA, inscrita no CNPJ nº 10.548.494/0001-05, Inscrição Estadual nº 12.310.403-3, com sede à Avenida Diego Sucupira, nº 152 – Bairro Renascença – Colinas-MA**, **declara**, sob as penas da lei:

a) estar ciente das condições da licitação;

b) que assume inteira responsabilidade pela autenticidade de todos os documentos apresentados, observando o disposto na Lei Federal nº 8.666/93, e que fornecerá quaisquer informações complementares solicitadas pela Prefeitura Municipal de **SÃO JOÃO DOS PATOS** – MA

c) que executará os serviços de acordo com as especificações da Prefeitura Municipal de **SÃO JOÃO DOS PATOS**, da ABNT – Associação Brasileira de Normas técnicas, de interesse da Secretaria Municipal de Infraestrutura e Serviços Urbanos de **SÃO JOÃO DOS PATOS/MA**.

d) que disponibilizará os recursos materiais e humanos necessários e que tomará todas as medidas para assegurar a qualidade dos serviços;

e) que tomou conhecimento de todas as informações, das condições locais para o cumprimento das obrigações objeto da

111

FOLHA Nº 809
Nº PROC. 02.2006-001/2022
Rubéia

Eletrocol
Obras em geral

licitação e obteve todos os esclarecimentos necessários à formulação da proposta;

f) que executará os serviços de acordo com os prazos estabelecido no edital;

ELETROCOL LTDA:10548494000105

Assinado de forma digital por ELETROCOL LTDA:10548494000105
Dados: 2022.07.21 14:06:55 -03'00'

ELETROCOL LTDA
CNPJ nº 10.548.494/0001-05
Samuel Munis Oliveira Rosa
Sócio Administrador
RG nº 105238198-4 SSP/MA
CPF nº 895.166.723-53

Eletrocol
Obras em geral

FOLHA Nº 850
Nº PROC. 02.2006.001/2022
Rubrica

Colinas - MA, 21 de julho de 2022.

À
Comissão Permanente de Licitação – CPL
Prefeitura Municipal de São João dos Patos/MA
Processo Administrativo nº 02.2006.001/2022
Tomada de Preços nº 005/2022
Objeto: Contratação de empresa para a prestação de serviços de manutenção preventiva e corretiva (com fornecimento de materiais) da iluminação pública para atender as necessidades da Secretaria Municipal de Administração, Conforme Detalhamento no plano de Trabalho Anexo I do presente edital.

DECLARAÇÃO DE SUJEIÇÃO AOS TERMOS DO EDITAL

A empresa **ELETROCOL LTDA, inscrita no CNPJ nº 10.548.494/0001-05, Inscrição Estadual nº 12.310.403-3, com sede à Avenida Diego Sucupira, nº 152 – Bairro Renascença – Colinas-MA**, neste ato representado pelo seu titular o **Sr. Samuel Munis Oliveira Rosa, portador do RG nº 105238198-4 SSP/MA e CPF nº 895.166.723-53**, e DECLARA ainda que:

01 – Aceita as condições do presente Edital, das disposições técnicas, da minuta contratual, bem como de sujeição às condições fixadas pela **PREFEITURA MUNICIPAL DE SÃO JOÃO DOS PATOS/MA**;

02 – No preço proposto estão inclusas todas as despesas com materiais e Equipamentos, mão de obra, transportes, leis sociais, ferramentas, seguro, todos os tributos incidentes e demais encargos, enfim, todos os custos diretos e indiretos necessários para execução completa dos serviços discriminados nos projetos e na descrição dos serviços relacionada no anexo;

03 – Tem o conhecimento de todos os projetos e da descrição dos serviços e que as informações fornecidas são satisfatórias e corretas para a execução dos serviços dentro do prazo previsto;

04 – Que as variações dos quantitativos, se porventura houver, serão de inteira responsabilidade do Responsável Legal;

05 – Fornecerá a documentação complementar que lhe for solicitada.

06 – Autoriza a **PREFEITURA MUNICIPAL DE SÃO JOÃO DOS PATOS/MA**, proceder quaisquer diligências junto às instalações da empresa e sua contabilidade e a terceiros, os quais o licitante mantém transações comerciais.

FOLHA Nº 811
Nº PROC. 02-2006.001/2022
Rubrica

Eletrocol
Obras em geral

07 – Fornecerá no local de aplicação toda a mão-de-obra, material e equipamentos compatíveis com o objeto desta licitação, em atendimento ao cronograma proposto.

08 – Responderá pela veracidade das informações constantes da documentação e proposta que apresentar

ELETROCOL LTDA:10548494000105

Assinado de forma digital por ELETROCOL LTDA:10548494000105
Dados: 2022.07.21 14:07:22 -03'00'

ELETROCOL LTDA
CNPJ nº 10.548.494/0001-05
Samuel Munis Oliveira Rosa
Sócio Administrador
RG nº 105238198-4 SSP/MA
CPF nº 895.166.723-53

108

FOLHA Nº 812
Nº PROC. 02.2006.001/2022
Rubrica

Eletrocol
Obras em geral

Colinas - MA, 21 de julho de 2022.

À
Comissão Permanente de Licitação – CPL
Prefeitura Municipal de São João dos Patos/MA
Processo Administrativo nº 02.2006.001/2022
Tomada de Preços nº 005/2022
Objeto: Contratação de empresa para a prestação de serviços de manutenção preventiva e corretiva (com fornecimento de materiais) da iluminação pública para atender as necessidades da Secretaria Municipal de Administração, Conforme Detalhamento no plano de Trabalho Anexo I do presente edital.

TERMO DE COMPROMISSO DE CUMPRIMENTO DA LEGISLAÇÃO TRABALHISTA, PREVIDENCIÁRIA E DE SEGURANÇA E INFRAESTRUTURA DO TRABALHO

A empresa **ELETROCOL LTDA, inscrita no CNPJ nº 10.548.494/0001-05, Inscrição Estadual nº 12.310.403-3, com sede à Avenida Diego Sucupira, nº 152 – Bairro Renascença – Colinas-MA**, neste ato representado pelo seu titular o **Sr. Samuel Munis Oliveira Rosa, portador do RG nº 105238198-4 SSP/MA e CPF nº 895.166.723-53**, **DECLARAMOS** para os fins de direito, caso seja declarada vencedora do certame e celebrado o respectivo Contrato Administrativo, que se compromete a observar a legislação trabalhista, previdenciária e de segurança e Infraestrutura do trabalho, responsabilizando-se pela formalização e registro contratuais e pela previsão de gastos com meio ambiente do trabalho, incluindo equipamentos de proteção.

ELETROCOL LTDA:10548494000105

Assinado de forma digital por ELETROCOL LTDA:10548494000105
Dados: 2022.07.21 14:07:53 -03'00'

ELETROCOL LTDA
CNPJ nº 10.548.494/0001-05
Samuel Munis Oliveira Rosa
Sócio Administrador
RG nº 105238198-4 SSP/MA
CPF nº 895.166.723-53

115

Eletrocol
Obras em geral

FOLHA Nº 813
Nº PROC. 02.2006.001/2022
Rubrica

Colinas - MA, 21 de julho de 2022.

À
Comissão Permanente de Licitação – CPL
Prefeitura Municipal de São João dos Patos/MA
Processo Administrativo nº 02.2006.001/2022
Tomada de Preços nº 005/2022
Objeto: Contratação de empresa para a prestação de serviços de manutenção preventiva e corretiva (com fornecimento de materiais) da iluminação pública para atender as necessidades da Secretaria Municipal de Administração, Conforme Detalhamento no plano de Trabalho Anexo I do presente edital.

TERMO DE RESPONSABILIDADE QUANTO A ELABORAÇÃO DA PROPOSTA DE PREÇOS

A empresa **ELETROCOL LTDA, inscrita no CNPJ nº 10.548.494/0001-05, Inscrição Estadual nº 12.310.403-3, com sede à Avenida Diego Sucupira, nº 152 – Bairro Renascença – Colinas-MA**, neste ato representado pelo seu titular o **Sr. Samuel Munis Oliveira Rosa, portador do RG nº 105238198-4 SSP/MA e CPF nº 895.166.723-53**, Pelo presente termo, submetemos à apreciação de Vossas Senhorias a nossa proposta relativa a licitação em epígrafe, assumindo inteira responsabilidade por quaisquer erros ou omissões que venham a ser verificados na preparação da mesma e declaramos ainda que, temos pleno conhecimento das condições em que se desenvolverão os trabalhos, e concordamos com a totalidade das instruções e critérios de qualificação definidos no Edital.

ELETROCOL LTDA:1054849400105

Assinado de forma digital por ELETROCOL LTDA:10548494000105
Dados: 2022.07.21 14:08:09 -03'00'

ELETROCOL LTDA
CNPJ nº 10.548.494/0001-05
Samuel Munis Oliveira Rosa
Sócio Administrador
RG nº 105238198-4 SSP/MA
CPF nº 895.166.723-53

Eletrocol
Obras em geral

FOLHA Nº 114
Nº PROC. 02.2006.001/2022
Rubrica

Colinas - MA, 21 de julho de 2022.

À
Comissão Permanente de Licitação – CPL
Prefeitura Municipal de São João dos Patos/MA
Processo Administrativo nº 02.2006.001/2022
Tomada de Preços nº 005/2022
Objeto: Contratação de empresa para a prestação de serviços de manutenção preventiva e corretiva (com fornecimento de materiais) da iluminação pública para atender as necessidades da Secretaria Municipal de Administração, Conforme Detalhamento no plano de Trabalho Anexo I do presente edital.

TERMO DE COMPROMISSO DE COMBATE À CORRUPÇÃO E AO CONLUIO ENTRE LICITANTES E DE RESPONSABILIDADE SÓCIO-AMBIENTAL

A empresa **ELETROCOL LTDA, inscrita no CNPJ nº 10.548.494/0001-05, Inscrição Estadual nº 12.310.403-3, com sede à Avenida Diego Sucupira, nº 152 – Bairro Renascença – Colinas-MA**, neste ato representado pelo seu titular o **Sr. Samuel Munis Oliveira Rosa, portador do RG nº 105238198-4 SSP/MA e CPF nº 895.166.723-53, DECLARA** para fins dos dispostos do edital da licitação acima identificada:

- Consciente de que a sociedade civil brasileira espera dos agentes econômicos a declaração de adesão a princípios, atitudes e procedimentos que possam mudar a vida política do País, assim como anseia pela efetiva prática de tais princípios;
- Desejosa de oferecer à nação uma resposta à altura das suas expectativas;
- Determinada a propagar boas práticas de ética empresarial, que possam erradicar a corrupção do rol das estratégias para obter resultados econômicos;
- Ciente de que a erradicação das práticas ilegais, imorais e antiéticas depende de um esforço dos agentes econômicos socialmente responsáveis para envolver em tais iniciativas um número cada vez maior de empresas e organizações civis;

Sob as penas da lei, em especial o art. 299 do Código Penal Brasileiro e art. 90 da Lei 8.666/93 e alterações posteriores, se compromete a:

FOLHA Nº 815
Nº PROC. 02.9006.001/2022
Rubrica

Eletrocol
Obras em geral

1. Adotar, ou reforçar, todas as ações e procedimentos necessários para que as pessoas que integram as suas estruturas conheçam as leis a que estão vinculadas, ao atuarem em seu nome ou em seu benefício, para que possam cumpri-las integralmente, especialmente, na condição de fornecedor de bens e serviços para a Prefeitura Municipal de **SÃO JOÃO DOS PATOS**;

2. Proibir, ou reforçar a proibição de que qualquer pessoa ou organização que atue em seu nome ou em seu benefício dê, comprometa-se a dar ou ofereça suborno, assim entendido qualquer tipo de vantagem patrimonial ou extrapatrimonial, direta ou indireta, a qualquer funcionário Prefeitura Municipal de **SÃO JOÃO DOS PATOS**, nem mesmo para obter decisão favorável aos seus negócios;

3 Proibir ou reforçar a proibição de que qualquer pessoa ou organização que aja em seu nome, seja como representante, agente, mandatária ou sob qualquer outro vínculo, utilize qualquer meio imoral ou antiético nos relacionamentos com funcionários Prefeitura Municipal de **SÃO JOÃO DOS PATOS**;

4. Evitar que pessoa ou organização que atue em seu nome ou em seu benefício estabeleça qualquer relação de negócio com as pessoas físicas ou jurídicas, dentro de sua cadeia produtiva, que tenham sido declaradas inidôneas pela Administração Pública;

5. Não tentar, por qualquer meio, influir na decisão de outro participante quanto a participar ou não da referida licitação;

6. Apoiar e colaborar com a Prefeitura Municipal de **SÃO JOÃO DOS PATOS** em qualquer apuração de suspeita de irregularidade ou violação da lei ou dos princípios éticos refletidos nesta declaração, sempre em estrito respeito à legislação vigente.

E, declara que:

7. A proposta apresentada nesta licitação foi elaborada de maneira independente e que o seu conteúdo, bem como a intenção de apresentá-la não foi, no todo ou em parte, direta ou indiretamente, informado a, discutido com ou recebido de qualquer outro participante em potencial ou de fato do presente certame, por qualquer meio ou por qualquer pessoa antes da abertura oficial das propostas;

8. Esta empresa e seus sócios-diretores não constam em listas oficiais por infringir as regulamentações pertinentes a valores sócios-ambientais, bem como não contrata pessoas físicas ou jurídicas, dentro de sua cadeia produtiva, que constem de tais listas;

Eletrocol
Obras em geral

FOLHA Nº 116
Nº PROC. 02-2006-001/2022
Rubrica

9. Está plenamente ciente do teor e da extensão deste documento e que detém plenos poderes e informações para firmá-lo.

DECLARA ainda, ter ciência que "a falsidade de declaração, resultará na inabilitação desta empresa e caracterizará o crime de que trata o art. 299 do Código Penal, sem prejuízo do enquadramento em outras figuras penais e das sanções administrativas previstas na Lei nº 8.666/93 e alterações posteriores, bem como demais normas pertinentes à espécie".

ELETROCOL LTDA:10548494000105

Assinado de forma digital por ELETROCOL LTDA:10548494000105
Dados: 2022.07.21 14:08:30 -03'00'

ELETROCOL LTDA
CNPJ nº 10.548.494/0001-05
Samuel Munis Oliveira Rosa
Sócio Administrador
RG nº 105238198-4 SSP/MA
CPF nº 895.166.723-53

113

FOLHA Nº 819
Nº PROC. 02.2006.001/2022
Rubrica

Eletrocol
Obras em geral

Colinas - MA, 21 de julho de 2022.

À
Comissão Permanente de Licitação – CPL
Prefeitura Municipal de São João dos Patos/MA
Processo Administrativo nº 02.2006.001/2022
Tomada de Preços nº 005/2022
Objeto: Contratação de empresa para a prestação de serviços de manutenção preventiva e corretiva (com fornecimento de materiais) da iluminação pública para atender as necessidades da Secretaria Municipal de Administração, Conforme Detalhamento no plano de Trabalho Anexo I do presente edital.

DECLARAÇÃO DE AUSÊNCIA DE PROCESSO JUDICIAL COM SENTENÇA DEFINITIVA

A empresa **ELETROCOL LTDA, inscrita no CNPJ nº 10.548.494/0001-05, Inscrição Estadual nº 12.310.403-3, com sede à Avenida Diego Sucupira, nº 152 – Bairro Renascença – Colinas-MA**, neste ato representado pelo seu titular o **Sr. Samuel Munis Oliveira Rosa, portador do RG nº 105238198-4 SSP/MA e CPF nº 895.166.723-53, DECLARA** sob as penas da lei, que esta empresa e seu titular não estão respondendo processo judicialmente com sentença definitiva, em quaisquer esferas governamentais, relativamente a fraudes em licitações públicas, danos ao erário público e/ou formação de quadrilha.

Declara ainda, ter ciência que "a falsidade de declaração, resultará na inabilitação desta empresa e caracterizará o crime de que trata o art. 299 do Código Penal, sem prejuízo do enquadramento em outras figuras penais e das sanções administrativas previstas na Lei nº 8.666/93 e alterações posteriores, bem como demais normas pertinentes à espécie".

ELETROCOL LTDA:10548494000105
Assinado de forma digital por ELETROCOL LTDA:10548494000105
Dados: 2022.07.21 14:08:47 -03'00'

ELETROCOL LTDA
CNPJ nº 10.548.494/0001-05
Samuel Munis Oliveira Rosa
Sócio Administrador
RG nº 105238198-4 SSP/MA
CPF nº 895.166.723-53

120

114

FOLHA Nº 818
Nº PROC. 02.2006.001/2022
Rubrica

Eletrocol
Obras em geral

Colinas - MA, 21 de julho de 2022.

À
Comissão Permanente de Licitação – CPL
Prefeitura Municipal de São João dos Patos/MA
Processo Administrativo nº 02.2006.001/2022
Tomada de Preços nº 005/2022
Objeto: Contratação de empresa para a prestação de serviços de manutenção preventiva e corretiva (com fornecimento de materiais) da iluminação pública para atender as necessidades da Secretaria Municipal de Administração, Conforme Detalhamento no plano de Trabalho Anexo I do presente edital.

DECLARAÇÃO DE DISPONIBILIDADE DE MATERIAS E EQUIPAMENTOS

A empresa **ELETROCOL LTDA, inscrita no CNPJ nº 10.548.494/0001-05, Inscrição Estadual nº 12.310.403-3, com sede à Avenida Diego Sucupira, nº 152 – Bairro Renascença – Colinas-MA**, neste ato representado pelo seu titular o **Sr. Samuel Munis Oliveira Rosa, portador do RG nº 105238198-4 SSP/MA e CPF nº 895.166.723-53, DECLARA,** para todos os fins, que em se sagrando vencedora do certame, disporá por ocasião do início da execução do serviço contratado, de um Escritório, bem como de um Almoxarifado para armazenamento dos materiais utilizados no fornecimento de materiais elétricos e equipamentos.

ELETROCOL LTDA:10548494000105

Assinado de forma digital por ELETROCOL LTDA:10548494000105
Dados: 2022.07.21 14:09:25 -03'00'

ELETROCOL LTDA
CNPJ nº 10.548.494/0001-05
Samuel Munis Oliveira Rosa
Sócio Administrador
RG nº 105238198-4 SSP/MA
CPF nº 895.166.723-53

120

FOLHA Nº 819
Nº PROC. 02.2006-001/2022
Rubrica

Eletrocol
Obras em geral

Colinas - MA, 21 de julho de 2022.

À
Comissão Permanente de Licitação – CPL
Prefeitura Municipal de São João dos Patos/MA
Processo Administrativo nº 02.2006.001/2022
Tomada de Preços nº 005/2022
Objeto: Contratação de empresa para a prestação de serviços de manutenção preventiva e corretiva (com fornecimento de materiais) da iluminação pública para atender as necessidades da Secretaria Municipal de Administração, Conforme Detalhamento no plano de Trabalho Anexo I do presente edital.

DECLARAÇÃO EXPRESSA DE TOTAL ACEITABILIDADE COM OS TERMOS DO EDITAL

A empresa **ELETROCOL LTDA, inscrita no CNPJ nº 10.548.494/0001-05, Inscrição Estadual nº 12.310.403-3, com sede à Avenida Diego Sucupira, nº 152 – Bairro Renascença – Colinas-MA**, neste ato representado pelo seu titular o **Sr. Samuel Munis Oliveira Rosa, portador do RG nº 105238198-4 SSP/MA e CPF nº 895.166.723-53, DECLARA** para os devidos fins, que concorda com todos os termos descritos no edital e seus anexos, em especial aos critérios de credenciamento, habilitação/inabilitação, julgamento das propostas de preços e que temos pleno e total conhecimento deste certame, não possuindo ainda, quaisquer exigências capazes de restringir ao caráter competitivo desta licitação.

Declara ainda, ter ciência que "a falsidade de declaração, resultará na inabilitação desta empresa e caracterizará o crime de que trata o art. 299 do Código Penal, sem prejuízo do enquadramento em outras figuras penais e das sanções administrativas previstas na Lei nº 8.666/93 a alterações posteriores, bem como demais normas pertinentes à espécie"

ELETROCOL LTDA:10548494000105

Assinado de forma digital por ELETROCOL LTDA:10548494000105
Dados: 2022.07.21 14:09:46 -03'00'

ELETROCOL LTDA
CNPJ nº 10.548.494/0001-05
Samuel Munis Oliveira Rosa
Sócio Administrador
RG nº 105238198-4 SSP/MA
CPF nº 895.166.723-53

Eletrocol
Obras em geral

FOLHA Nº 820
Nº PROC. 02.2006.001/2022
Rubrica

Colinas - MA, 21 de julho de 2022.

À
Comissão Permanente de Licitação – CPL
Prefeitura Municipal de São João dos Patos/MA
Processo Administrativo nº 02.2006.001/2022
Tomada de Preços nº 005/2022
Objeto: Contratação de empresa para a prestação de serviços de manutenção preventiva e corretiva (com fornecimento de materiais) da iluminação pública para atender as necessidades da Secretaria Municipal de Administração, Conforme Detalhamento no plano de Trabalho Anexo I do presente edital.

ANEXO XI
DECLARAÇÃO DE RESPONSÁVEL TECNICO

A empresa **ELETROCOL LTDA, inscrita no CNPJ nº 10.548.494/0001-05, Inscrição Estadual nº 12.310.403-3, com sede à Avenida Diego Sucupira, nº 152 – Bairro Renascença – Colinas-MA**, neste ato representado pelo seu titular o **Sr. Samuel Munis Oliveira Rosa, portador do RG nº 105238198-4 SSP/MA e CPF nº 895.166.723-53,** em atendimento à condição prevista no Edital da Licitação **Tomada de Preços nº 005/2022**, **DECLARAMOS** que o **Sergio Luis Miranda**, portador do **CPF nº 035.016.823-79** e inscrito no **CREA/MA sob o nº 1115795880** é o nosso indicado como Responsável Técnico para acompanhar a execução dos serviços do objeto da licitação em apreço.

ELETROCOL LTDA:10548494000105

Assinado de forma digital por ELETROCOL LTDA:10548494000105
Dados: 2022.07.21 14:10:08 -03'00'

ELETROCOL LTDA
CNPJ nº 10.548.494/0001-05
Samuel Munis Oliveira Rosa
Sócio Administrador
RG nº 105238198-4 SSP/MA
CPF nº 895.166.723-53

117

FOLHA Nº 821
Nº PROC. 02.2006.001/2022
Rubrica

Eletrocol
Obras em geral

Colinas - MA, 21 de julho de 2022.

À
Comissão Permanente de Licitação – CPL
Prefeitura Municipal de São João dos Patos/MA
Processo Administrativo nº 02.2006.001/2022
Tomada de Preços nº 005/2022
Objeto: Contratação de empresa para a prestação de serviços de manutenção preventiva e corretiva (com fornecimento de materiais) da iluminação pública para atender as necessidades da Secretaria Municipal de Administração, Conforme Detalhamento no plano de Trabalho Anexo I do presente edital.

DECLARAÇÃO DE ANUENCIA

Eu, Sergio Luis Miranda, portador do **CPF nº 035.016.823-79** e inscrito no **CREA/MA sob o nº 1115795880 (Responsável Técnico Indicado)** **DECLARO**, estar de pleno acordo com a contratação relacionada neste documento e que executarei todos os serviços estritamente conforme o estipulado no edital da **Tomada de Preços nº 005/2022** e seus anexos atuando como **RESPONSÁVEL TÉCNICO** da empresa **ELETROCOL LTDA, inscrita no CNPJ nº 10.548.494/0001-05, Inscrição Estadual nº 12.310.403-3,** com sede à Avenida Diego Sucupira, nº 152 – Bairro Renascença – Colinas-MA.

ELETROCOL LTDA:10548494000105
Assinado de forma digital por ELETROCOL LTDA:10548494000105
Dados: 2022.07.21 14:10:33 -03'00'

ELETROCOL LTDA
CNPJ nº 10.548.494/0001-05
Samuel Munis Oliveira Rosa
Sócio Administrador
RG nº 105238198-4 SSP/MA
CPF nº 895.166.723-53

SERGIO LUIS MIRANDA:03501682379
Assinado de forma digital por SERGIO LUIS MIRANDA:03501682379
Dados: 2022.07.21 14:12:29 -03'00'

Sergio Luis Miranda
CPF nº 035.016.823-79
CREA/MA nº 1115795880
Engenheiro Eletricista

124

Eletrocol
Obras em geral

FOLHA Nº 122
Nº PROC. 02.2006.001/2022
Rubrica

Colinas - MA, 21 de julho de 2022.

À
Comissão Permanente de Licitação – CPL
Prefeitura Municipal de São João dos Patos/MA
Processo Administrativo nº 02.2006.001/2022
Tomada de Preços nº 005/2022
Objeto: Contratação de empresa para a prestação de serviços de manutenção preventiva e corretiva (com fornecimento de materiais) da iluminação pública para atender as necessidades da Secretaria Municipal de Administração, Conforme Detalhamento no plano de Trabalho Anexo I do presente edital.

DECLARAÇÃO DE INESXITÊNCIA DE FATO SUPERVENIENTE IMPEDITIVO DE SUA HABILITAÇÃO

A empresa **ELETROCOL LTDA, inscrita no CNPJ nº 10.548.494/0001-05, Inscrição Estadual nº 12.310.403-3, com sede à Avenida Diego Sucupira, nº 152 – Bairro Renascença – Colinas-MA**, neste ato representado pelo seu titular o **Sr. Samuel Munis Oliveira Rosa, portador do RG nº 105238198-4 SSP/MA e CPF nº 895.166.723-53,** em atendimento à condição prevista no Edital da Licitação **Tomada de Preços nº 005/2022**, DECLARA, sob as penas da Lei, nos termos do parágrafo 2º do Art. 32 da Lei 8.666/93 que até esta data não há contra si, qualquer fato que a impeça de participar desta licitação.

E, por ser a expressão da verdade, firma a presente.

ELETROCOL LTDA:10548494000105

Assinado de forma digital por ELETROCOL LTDA:10548494000105
Dados: 2022.07.21 14:11:03 -03'00'

ELETROCOL LTDA
CNPJ nº 10.548.494/0001-05
Samuel Munis Oliveira Rosa
Sócio Administrador
RG nº 105238198-4 SSP/MA
CPF nº 895.166.723-53

FOLHA Nº 123
Nº PROC. 02.2006.001/2022
Rubrica

Eletrocol
Obras em geral

Colinas - MA, 21 de julho de 2022.

Tomada de Preços nº 005/2022
Processo Administrativo Nº **02.2006.001/2022**

DECLARAÇÃO DE LOCALIZAÇÃO E FUNCIONAMENTO (COM FOTOS).

Declaro, sob as penalidades da lei, que a empresa **ELETROCOL LTDA, inscrita no CNPJ nº 10.548.494/0001-05, Inscrição Estadual nº 12.310.403-3**, está localizada e em pleno funcionamento no endereço abaixo, sendo o local adequado e compatível para o cumprimento do objeto, conforme fotos em anexo do prédio e suas instalações.

Declaro ainda que a empresa dispõe de escritório dotado de instalações, recursos humanos e mobiliários pertinentes as suas atividades.

LOCALIZAÇAO DA EMPRESA:

- **ENDEREÇO: Avenida Diego Sucupira, nº 152 – Bairro Renascença**
- **CIDADE/ESTADO: Colinas - MA**
- **CEP: 65690 -000**
- **TELEFONE: (99) 988322911**

PONTOS DE REFERÊNCIA

- **DA DIREITA: Sr. Antonio Barros**
- **DA ESQUERDA: Srª Neide**
- **FRENTE: Sr. Terreno (Prisma)**

ELETROCOL LTDA:10548494000105

Assinado de forma digital por ELETROCOL LTDA:10548494000105
Dados: 2022.07.21 14:11:26 -03'00'

ELETROCOL LTDA
CNPJ nº 10.548.494/0001-05
Samuel Munis Oliveira Rosa
Sócio Administrador
RG nº 105238198-4 SSP/MA
CPF nº 895.166.723-53

Eletrocol
Obras em geral

FOLHA Nº 824
Nº PROC. 02.2006.001/2022
Rubrica

RELATÓRIO FOTOGRÁFICO

- **Tomada de Preços nº 005/2022**
- Processo Administrativo Nº **02.2006.001/2022**

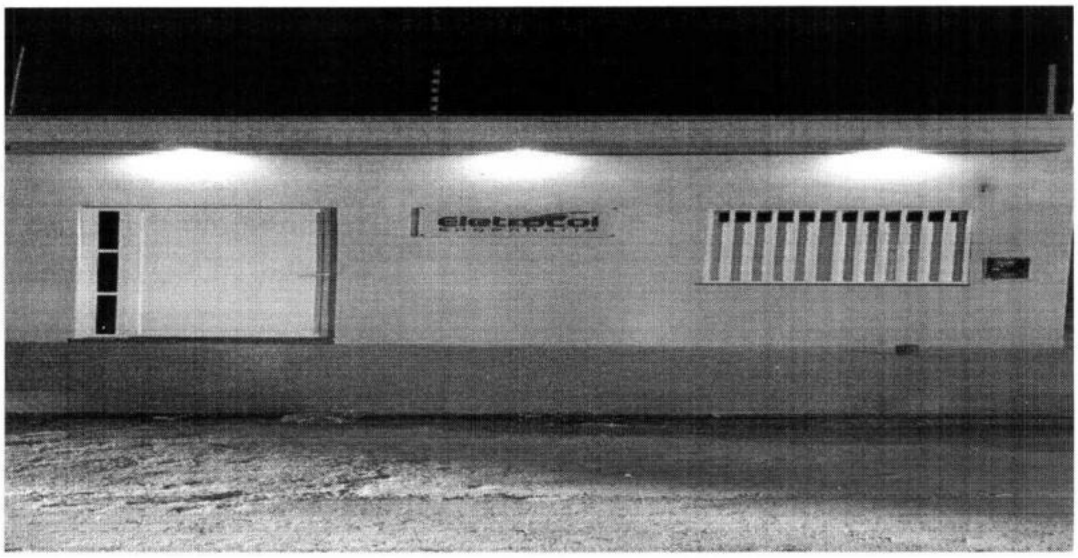

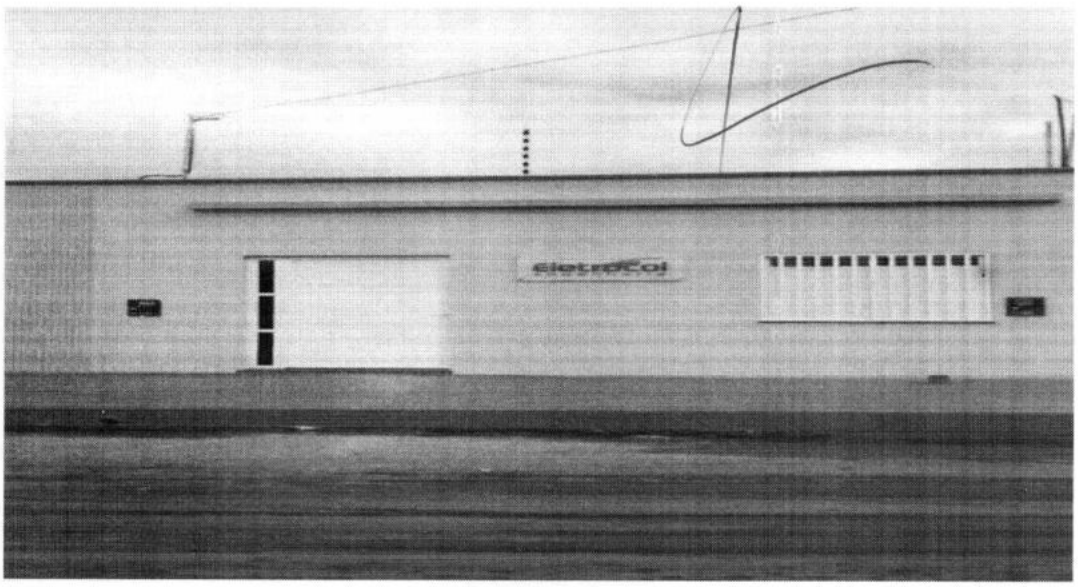

Av. Brasil, nº 374 – centro – Bairro Trizidela – Colinas-MA
CEP 65690-000 – Fone Celular (99) 81333828 - TIM

FOLHA Nº 825
Nº PROC. 02.2006.001/2022
Rubrica

Eletrocol
Obras em geral

RELATÓRIO FOTOGRÁFICO

- **Tomada de Preços nº 005/2022**
- Processo Administrativo Nº **02.2006.001/2022**

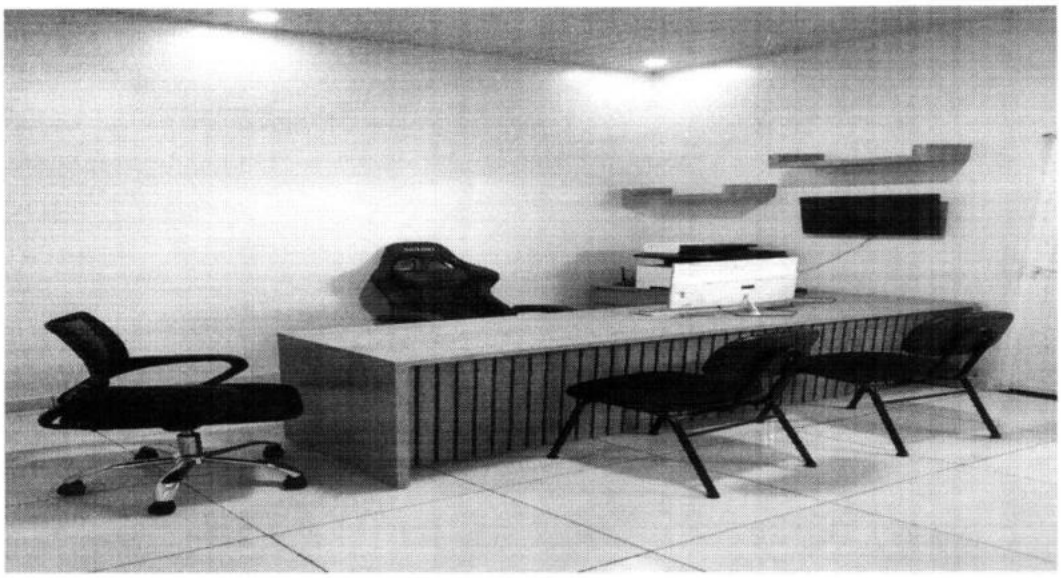

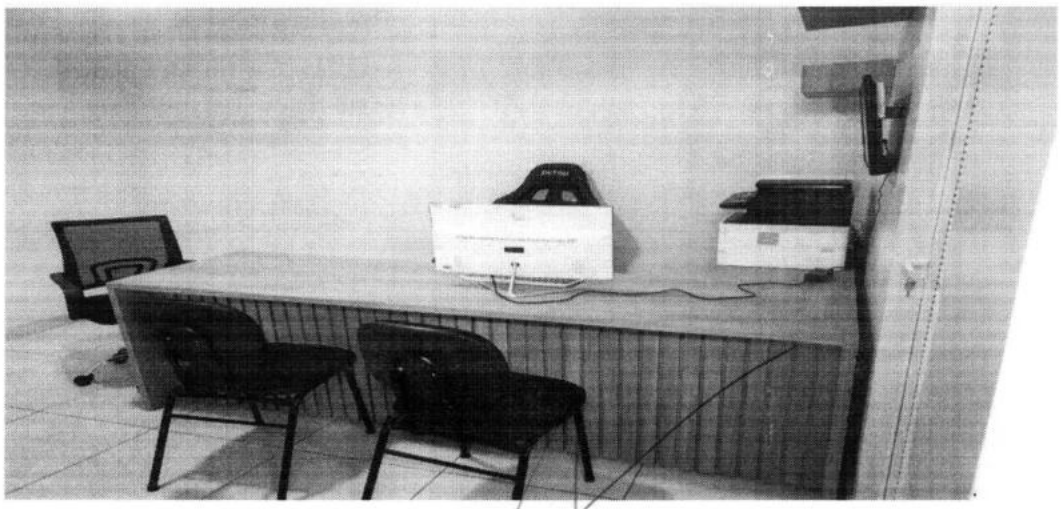

Eletrocol
Obras em geral

FOLHA Nº 826
Nº PROC. 02.2006.001/2022
Rubrica

Colinas - MA, 21 de julho de 2022.

À
Comissão Permanente de Licitação – CPL
Prefeitura Municipal de São João dos Patos/MA
Processo Administrativo nº 02.2006.001/2022
Tomada de Preços nº 005/2022
Objeto: Contratação de empresa para a prestação de serviços de manutenção preventiva e corretiva (com fornecimento de materiais) da iluminação pública para atender as necessidades da Secretaria Municipal de Administração, Conforme Detalhamento no plano de Trabalho Anexo I do presente edital.

ANEXO IV MODELO DE DECLARAÇÃO DE INEXISTÊNCIA DE FATO SUPERVENIENTE IMPEDITIVO DA HABILITAÇÃO

A empresa **ELETROCOL LTDA, inscrita no CNPJ nº 10.548.494/0001-05, Inscrição Estadual nº 12.310.403-3, com sede à Avenida Diego Sucupira, nº 152 – Bairro Renascença – Colinas-MA**, neste ato representado pelo seu titular o **Sr. Samuel Munis Oliveira Rosa, portador do RG nº 105238198-4 SSP/MA e CPF nº 895.166.723-53,** declara, sob as penas da Lei, nos termos do parágrafo 2º do art. 32 da Lei n.º 8.666/93 que até a presente data nenhum fato ocorreu que inabilite esta empresa, a participar da **TOMADA DE PREÇOS Nº 005/2022**, garantindo-se pela autenticidade dos documentos apresentados.

ELETROCOL LTDA:10548494000105

Assinado de forma digital por ELETROCOL LTDA:10548494000105
Dados: 2022.07.21 14:11:52 -03'00'

ELETROCOL LTDA
CNPJ nº 10.548.494/0001-05
Samuel Munis Oliveira Rosa
Sócio Administrador
RG nº 105238198-4 SSP/MA
CPF nº 895.166.723-53

Jurisprudência - Informativo de Licitações e Contratos

FOLHA Nº 827
Nº PROC. 02-2006-001/2022
Rubrica

Número 174

Sessões: 22 e 23 de outubro de 2013

Este Informativo, elaborado a partir das deliberações tomadas pelo Tribunal nas sessões de julgamento das Câmaras e do Plenário, contém resumos de algumas decisões proferidas nas datas acima indicadas, relativas a licitações e contratos, e tem por finalidade facilitar o acompanhamento, pelo leitor, dos aspectos relevantes que envolvem o tema. A seleção das decisões que constam do Informativo é feita pela Secretaria das Sessões, levando em consideração ao menos um dos seguintes fatores: ineditismo da deliberação, discussão no colegiado ou reiteração de entendimento importante. Os resumos apresentados no Informativo não são repositórios oficiais de jurisprudência. Para aprofundamento, o leitor pode acessar o inteiro teor da deliberação, bastando clicar no número do Acórdão (ou pressione a tecla CTRL e, simultaneamente, clique no número do Acórdão).

SUMÁRIO

Plenário

1. É ilegal a exigência, como documento de habilitação, de certificado de registro cadastral (CRC). A faculdade legal de apresentação do CRC não pode se converter em obrigação, de forma a restringir a competitividade dos certames ao conjunto de empresas cadastradas.

2. Nas licitações para contratação sob regime de empreitada por preço global, não se exclui a necessidade de limitação dos preços unitários, uma vez que, mesmo nesses ajustes, os valores pactuados para cada item, em princípio, servirão de base para eventuais acréscimos contratuais, sob pena de uma proposta aparentemente vantajosa vir a se tornar desfavorável à Administração.

3. A prestação de declaração falsa para usufruto indevido do tratamento diferenciado estabelecido pela Lei Complementar 123/06 caracteriza fraude à licitação e burla ao princípio constitucional da isonomia e à finalidade pública almejada pela lei e pela Constituição (fomento ao desenvolvimento econômico das micro e pequenas empresas).

4. Os contratos de prestação de serviços celebrados com empresas beneficiadas pela Lei 12.546/11 devem considerar, em seus orçamentos, a desoneração da folha de pagamento decorrente da mudança da base de cálculo para a contribuição previdenciária instituída pela lei, sendo passível de ressarcimento a fixação de preços que a desconsidere.

Inovação Legislativa

Lei 12.873, de 24.10.2013.

PLENÁRIO

1. É ilegal a exigência, como documento de habilitação, de certificado de registro cadastral (CRC). A faculdade legal de apresentação do CRC não pode se converter em obrigação, de forma a restringir a competitividade dos certames ao conjunto de empresas cadastradas.

Pedidos de Reexame interpostos por gestores da Secretaria dos Recursos Hídricos e Meio Ambiente do Estado do Tocantins (SRHMA/TO) requereram a reforma de acórdão por meio do qual o Tribunal aplicara multa aos recorrentes por irregularidades identificadas em contratos envolvendo recursos federais para execução das obras de construção da Barragem do Rio Arraias, em Tocantins. Entre os ilícitos constatados, destaca-se a exigência de apresentação de certificado de registro cadastral (CRC) como documentação de habilitação das licitantes. O relator observou que "*os registros cadastrais destinam-se a racionalizar o processo licitatório para órgãos públicos que realizam certames com frequência, dispensando as empresas que detenham o CRC, nos termos do art. 32, § 2o, da Lei 8.666/1993, de apresentarem parte dos documentos de habilitação listados nos artigos 28 a 31 da Lei de Licitações*". Acrescentou ainda que "*a faculdade legal de se apresentar o CRC... não pode se converter em obrigação, de forma a restringir a competitividade dos certames ao universo de empresas cadastradas pelo órgão estadual*". Por fim, considerando que, no caso concreto, apenas uma

FOLHA Nº 828
PROC. 09-2336.001/09-9
Rubrica

empresa, além da vencedora, participou do certame, propôs a rejeição do recurso sobre a questão, mantendo-se inalterado o acórdão recorrido. O Tribunal endossou a proposta do relator. *Acórdão 2857/2013-Plenário, TC 028.552/2009-1, relator Ministro Benjamin Zymler, 23.10.2013.*

2. Nas licitações para contratação sob regime de empreitada por preço global, não se exclui a necessidade de limitação dos preços unitários, uma vez que, mesmo nesses ajustes, os valores pactuados para cada item, em princípio, servirão de base para eventuais acréscimos contratuais, sob pena de uma proposta aparentemente vantajosa vir a se tornar desfavorável à Administração.

Ainda no âmbito dos Pedidos de Reexame interpostos por gestores da SRHMA/TO, fora questionada a irregularidade relativa à "*inexistência de critérios de aceitabilidade de preços unitários para os Editais ...,em afronta ao art. 40, inciso X, da Lei 8.666/1993*". Segundo o recorrente, tais critérios não seriam relevantes em empreitadas por preço global. O relator, em oposição, registrou que "*o fato de um processo licitatório ter sido realizado para uma contratação em regime de empreitada por preço global não exclui a necessidade de limitação dos preços unitários*". Explicou que "*mesmo nessas contratações, os valores pactuados para cada item, em princípio, servirão de base no caso de eventuais acréscimos contratuais, de sorte que uma proposta aparentemente vantajosa poderá se tornar desfavorável à Administração*". Ao se reportar ao caso concreto, destacou que, em um dos contratos, cujo preço total sofreu significativa majoração após modificações no projeto executivo, observou-se "*a elevação de quantitativos em itens com sobrepreço e a redução de outros com preços equivalentes aos de mercado*", ocasionando desequilíbrio econômico- financeiro. Em relação a outro ajuste, o relator observou que, apesar de afastada a ocorrência de sobrepreço global, "*alguns itens apresentaram preços unitários até 20% acima dos de mercado, ocorrência que poderia ser evitada pelo estabelecimento de critérios de aceitabilidade de preços unitários associada a uma estimativa adequada dos preços referenciais*". O Tribunal, seguindo a proposta do relator, negou provimento ao recurso. *Acórdão 2857/2013-Plenário, TC 028.552/2009-1, relator Ministro Benjamin Zymler, 23.10.2013.*

3. A prestação de declaração falsa para usufruto indevido do tratamento diferenciado estabelecido pela Lei Complementar 123/06 caracteriza fraude à licitação e burla ao princípio constitucional da isonomia e à finalidade pública almejada pela lei e pela Constituição (fomento ao desenvolvimento econômico das micro e pequenas empresas).

Pedido de Reexame interposto por sociedade empresária questionou deliberação proferida pelo TCU, pela qual a recorrente fora declarada inidônea para participar de licitação junto à Administração Pública Federal, por fraude à licitação. A sanção decorrera de declarações inverídicas, prestadas em diversos certames federais, de que a empresa cumpria os requisitos legais para se beneficiar do tratamento diferenciado dispensado pela Lei Complementar 123/06 às microempresas e empresas de pequeno porte, nas licitações realizadas pelo Poder Público. A recorrente alegou, essencialmente, que *"teria praticado apenas um erro formal, que não se confundiria com fraude à licitação"*. Analisando o mérito recursal, anotou o relator que *"a prestação de declaração falsa em uma licitação, com o fim de usufruir indevidamente dos benefícios previstos na Lei Complementar 123/2006, não pode ser considerada como erro formal, pois caracteriza burla ao princípio constitucional da isonomia e à finalidade pública almejada pela lei e pelos arts. 170, IX, e 179 da Constituição, que é o fomento do desenvolvimento econômico das micro e pequenas empresas, por meio de tratamento favorecido em relação ao dispensado às empresas de maior porte"*. Ademais, prosseguiu o relator, *"a falsidade das declarações prestadas residiu em aspecto substancial, concernente ao valor do faturamento bruto anual da empresa (requisitos previstos no art. 3º, incisos I e II, da Lei Complementar 123/2006), não se tratando, assim, de mero erro de forma"*. Caracterizada a fraude à licitação, *"pelo usufruto indevido do tratamento favorecido estabelecido pela Lei Complementar 123/2006, mediante a prestação de declaração falsa em certames licitatórios"*, o Plenário acolheu a proposta do relator pela negativa de provimento ao recurso. *Acórdão 2858/2013-Plenário, TC 028.729/2012-9, relator Ministro Benjamin Zymler, 23.10.2013.*

4. Os contratos de prestação de serviços celebrados com empresas beneficiadas pela Lei 12.546/11 devem considerar, em seus orçamentos, a desoneração da folha de pagamento decorrente da mudança da base de cálculo para a contribuição previdenciária instituída pela lei, sendo passível de ressarcimento a fixação de preços que a desconsidere.

Representação formulada por unidade especializada do TCU apontara possível irregularidade em diversos contratos no âmbito da Administração Pública Federal, decorrente da não revisão dos preços praticados por empresas beneficiadas pelo Plano Brasil Maior, que estabeleceu a desoneração da folha de pagamento para alguns setores da economia (mudança da base de cálculo para a contribuição previdenciária), nos termos do art. 7º da Lei 12.546/11 e do art. 2º do Decreto 7.828/12. Analisando o feito, o relator consignou que "*a*

FOLHA Nº 829
Nº PROC. 02.2006.001/2022
Rubica

desoneração da folha de pagamento para alguns setores da economia, mediante a mudança da base de cálculo para a contribuição previdenciária, deve refletir no valor dos encargos sociais estabelecidos para o custo da mão de obra nos contratos administrativos firmados. Nesse sentido, apontou a necessidade de "*revisão dos termos das avenças para que seja considerado o impacto das medidas desoneradoras*" e de adoção de "*providências para que se obtenha o ressarcimento dos valores pagos a maior em relação aos contratos de prestação de serviços já encerrados*". Relembrou, com esteio no § 5º do art. 65 da Lei de Licitações, que "*as partes têm assegurado o equilíbrio econômico-financeiro, que pode ser traduzido no fato de que os encargos do contratado devem estar equilibrados com a remuneração devida pela Administração Pública*". E que, dada a natureza distinta do pacto que o particular faz com a Administração, as margens de lucro estão nele explicitadas, refletidas no orçamento detalhado em planilhas que devem expressar todos os custos unitários. A propósito, pontuou o relator que "*a desoneração não ocorre para aumentar lucro, mas sim para diminuir o preço dos produtos e serviços. Assim, caso não se reduza a remuneração, o lucro, no contrato administrativo, acaba se elevando*". Configurada a existência de supedâneo legal e econômico para a renegociação sugerida, o Plenário, acolhendo a proposta do relator, considerou procedente a representação e expediu determinações aos órgãos competentes para que adotem medidas necessárias (i) à revisão dos contratos de prestação de serviços celebrados com empresas beneficiadas pela Lei 12.546/11, ainda vigentes, mediante alteração das planilhas de custo, e (ii) ao ressarcimento administrativo dos valores pagos a maior em relação aos contratos de prestação de serviços já encerrados. *Acórdão 2859/2013-Plenário*, ***TC 013.515/2013-6, relator Ministro José Múcio Monteiro, 23.10.2013.***

INOVAÇÃO LEGISLATIVA

Lei 12.873/2013: Autoriza a Companhia Nacional de Abastecimento a utilizar o Regime Diferenciado de Contratações Públicas - RDC, instituído pela Lei 12.462, de 4 de agosto de 2011, para a contratação de todas as ações relacionadas a reforma, modernização, ampliação ou construção de unidades armazenadoras próprias destinadas às atividades de guarda e conservação de produtos agropecuários em ambiente natural, e dá outras providências.

Elaboração: Secretaria das Sessões
Contato: infojuris@tcu.gov.br

132

127

FOLHA Nº 830
Nº PROC. 02.2006-01/2022
Rubrica

PREFEITURA DE COLINAS

SECRETARIA DE ADMINISTRAÇÃO
CNPJ: 06.113.682/0001-25
Pc Dias Carneiro, 402 - Centro, | Colinas - MA, CEP: 65690-000

10/01/2022 09:36:49
USUÁRIO:RONNALD

Ficha Cadastral da Empresa

CADASTRO MUNICIPAL

Insc. Municipal: 4029-0 **Situação:** ATIVA
Razão social: ELETROCOL LTDA
Nome Fantasia: ELETROCOL
Insc. Junta Com.:
CNPJ: 10.548.494/0001-05
Insc. Estadual: 123104033
Vinculação: ENTIDADES EMPRESARIAIS
Natureza Jurídica: SOCIEDADE EMPRESÁRIA LIMITADA
Classificação: EPP - EMPRESA DE PEQUENO PORTE
Data de Inclusão: 25/07/2014
Data de Início: 10/12/2008
MEI: NÃO
Isento ISSQN: NÃO
Isento Alvará: NÃO
Data de Constituição: 10/12/2008

ENDEREÇOS

Tipo	Logradouro	Número	Bairro	Cidade
COMERCIAL	AV DIEGO SUCUPIRA	152 A	RENASCENCA	COLINAS-MA

INTEGRANTES QSA

Resp. Legal	CPF/CNPJ	Nome/Razão Social	% Sociedade	Data Adesão	Data Saída
X	022.012.983-51	TATIANE COSTA DE SOUSA ROSA	80	01/02/2018	
	895.166.723-53	SAMUEL MUNIS OLIVEIRA ROSA	20	13/05/2013	

José Garcias Evangelista
Diretor de Departamento de
Coordenação Fiscal e
Arrecadação Tributaria

SERVENTIA EXTRAJUDICIAL DO 2º OFÍCIO DE COLINAS-MA
NEYLANE SILVA DE SOUSA - OFICIALA
RUA RUA RIO BRANCO, CENTRO - Nº 500, COLINAS - MARANHÃO, TEL. (86) 98884-6768
CERTIFICO QUE A PRESENTE FOTOCOPIA CONFERE COM O ORIGINAL EXIBIDA NESTAS NOTAS. EM TEST. ____ DA VERDADE. DOU FÉ. Colinas/MA, 01/06/2022 14:07:58.
SELO AUTENT0298199R94MMC5L8KJEZ76

Angela Oliveira de Sousa Barros - Escrevente Autorizada
Emol: R$ 4,52 TJ: R$ 0,62 FADEP: R$ 0,20 FEMP: R$ 0,20 FERC: R$ 0,15 Selo: R$ 0,00 Total: R$ 5,69

Ângela Oliveira de Sousa Barros
Escrevente Autorizada
2º Ofício Colinas-MA

133

Serventia Extrajudicial 2º Ofício
EM BRANCO
Colinas - MA

Serventia Extrajudicial 2º Ofício
EM BRANCO
Colinas - MA

Serventia Extrajudicial 2º Ofício
EM BRANCO
Colinas - MA

128

FOLHA Nº 831
Nº PROC. 09.006.001/2022
Rubrica

PREFEITURA DE COLINAS

SECRETARIA DE ADMINISTRAÇÃO
CNPJ: 06.113.682/0001-25
Pc Dias Carneiro, 402 - Centro, | Colinas - MA, CEP: 65690-000

10/01/2022 09:36:49
USUÁRIO:RONNALD

Ficha Cadastral da Empresa

ATIVIDADES CNAE

Principal	Descrição da Atividade	Base de Cálculo	Data Inclusão	Data Encerramento
	COMERCIO VAREJISTA DE COSMETICOS, PRODUTOS DE PERFUMARIA E DE HIGIENE PESSOAL	1	10/12/2008	
	COMERCIO VAREJISTA DE MERCADORIAS EM GERAL, COM PREDOMINANCIA DE PRODUTOS ALIMENTICIOS - SUPERMERCADOS	1	10/12/2008	
	COMERCIO ATACADISTA DE PRODUTOS ALIMENTICIOS EM GERAL	1	10/12/2008	
	TESTES E ANALISES TECNICAS	1	10/12/2008	
	CAPTACAO, TRATAMENTO E DISTRIBUICAO DE AGUA	1	10/12/2008	
	LOCACAO DE AUTOMOVEIS SEM CONDUTOR	1	10/12/2008	
	SERVICO DE TRANSPORTE DE PASSAGEIROS - LOCACAO DE AUTOMOVEIS COM MOTORISTA	1	10/12/2008	
	TRANSPORTE ESCOLAR	1	10/12/2008	
	TRANSPORTE RODOVIARIO COLETIVO DE PASSAGEIROS, SOB REGIME DE FRETAMENTO, INTERMUNICIPAL, INTERESTADUAL E INTERNACIONAL	1	10/12/2008	
	LOCACAO DE OUTROS MEIOS DE TRANSPORTE NAO ESPECIFICADOS ANTERIORMENTE, SEM CONDUTOR	1	10/12/2008	
	ALUGUEL DE MAQUINAS E EQUIPAMENTOS PARA CONSTRUCAO SEM OPERADOR, EXCETO ANDAIMES	1	10/12/2008	
	COLETA DE RESIDUOS NAO-PERIGOSOS	1	10/12/2008	
	TRATAMENTO E DISPOSICAO DE RESIDUOS NAO-PERIGOSOS	1	10/12/2008	
	COMERCIO VAREJISTA DE MATERIAIS DE CONSTRUCAO EM GERAL	1	10/12/2008	
	CONSTRUCAO DE ESTACOES E REDES DE DISTRIBUICAO DE ENERGIA ELETRICA	1	10/12/2008	
	INSTALACAO E MANUTENCAO ELETRICA	1	10/12/2008	
	PERFURACAO E CONSTRUCAO DE POCOS DE AGUA	1	10/12/2008	
	OBRAS DE ALVENARIA	1	10/12/2008	
	SERVICOS DE PINTURA DE EDIFICIOS EM GERAL	1	10/12/2008	
	PREPARACAO DE CANTEIRO E LIMPEZA DE TERRENO	1	10/12/2008	
	CONSTRUCAO DE RODOVIAS E FERROVIAS	1	10/12/2008	
	OBRAS DE URBANIZACAO - RUAS, PRACAS E CALCADAS	1	10/12/2008	
	CONSTRUCAO DE EDIFICIOS	1	10/12/2008	
	MONTAGEM E INSTALACAO DE SISTEMAS E EQUIPAMENTOS DE ILUMINACAO E SINALIZACAO EM VIAS PUBLICAS, PORTOS E AEROPORTOS	1	10/12/2008	
	OBRAS DE MONTAGEM INDUSTRIAL	1	10/12/2008	
	CONSTRUCAO DE REDES DE ABASTECIMENTO DE AGUA, COLETA DE ESGOTO E CONSTRUCOES CORRELATAS, EXCETO OBRAS DE IRRIGACAO	1	10/12/2008	
	TRANSMISSAO DE ENERGIA ELETRICA	1	10/12/2008	
	MANUTENCAO DE ESTACOES E REDES DE TELECOMUNICACOES	1	10/12/2008	
	MONTAGEM DE ESTRUTURAS METALICAS	1	10/12/2008	
X	OBRAS DE TERRAPLENAGEM	1	10/12/2008	

SERVENTIA EXTRAJUDICIAL DO 2º OFÍCIO DE COLINAS-MA
NEYLANE SILVA DE SOUSA - OFICIALA
RUA RUA RIO BRANCO, CENTRO, Nº 500, COLINAS - MARANHÃO, TEL. (86) 98884 6768
CERTIFICO QUE A PRESENTE FOTOCOPIA CONFERE COM O ORIGINAL EXIBIDA NESTAS NOTAS. EM TEST. DA VERDADE. DOU FÉ. Colinas/MA, 01/06/2022 14:16:30
SELO AUTENTO29819DH8IKACYHCE90R15
Ykaro Nataruan B. Dias
Ykaro Nataruan Barbosa Dias - Escrevente
Emol: R$ 4,57 TJ: R$ 0,92 FAMP: R$ 0,20 FEMP: R$ 0,20 FERC: R$ 0,15 Sele: R$ 0,80 Total: R$ 5,69

ENQUADRAMENTO

Enquadramento	Data Início	Data Encerramento
001-ISS HOMOLOGADO	25/07/2014	

CONTATOS

Tipo	Descrição
CELULAR	9981339828

Jose Garcias Evangelista
Diretor de Departamento de Coordenação Fiscal e Arrecadação Tributária

134

Serventia Extrajudicial 2º Ofício
EM BRANCO
Colinas - MA

Serventia Extrajudicial 2º Ofício
EM BRANCO
Colinas - MA

Serventia Extrajudicial 2º Ofício
EM BRANCO
Colinas - MA

FOLHA Nº 832
Nº PROC. 02.2006.001/2022
Rubrica

129

Ministério da Economia
Secretaria Especial de Desburocratização, Gestão e Governo Digital
Secretaria de Gestão

Sistema de Cadastramento Unificado de Fornecedores - SICAF

Certificado de Registro Cadastral - CRC

(Emissão conforme art. 17 da Instrução Normativa nº 03, de 26 abril de 2018)

CNPJ: **10.548.494/0001-05**
Razão Social: **ELETROCOL LTDA**

Atividade Econômica Principal:

4313-4/00 - OBRAS DE TERRAPLENAGEM

Endereço:

AVENIDA DIEGO SUCUPIRA, 152 - LETRA A - RENASCENCA - Colinas / Maranhão

Observações:

A veracidade das informações poderá ser verificada no endereço www.comprasgovernamentais.gov.br.
Este certificado não substitui os documentos enumerados nos artigos 28 a 31 da Lei nº 8.666, de 1993.

FOLHA Nº 833
Nº PROC. 09.2006.001/20.22
Rubrica

Ministério da Economia
Secretaria Especial de Desburocratização, Gestão e Governo Digital
Secretaria de Gestão

Sistema de Cadastramento Unificado de Fornecedores - SICAF

Relatório de Credenciamento

Dados do Fornecedor

CNPJ: **10.548.494/0001-05** DUNS®: **89*****04**
Razão Social: **ELETROCOL LTDA**
Nome Fantasia: **ELETROCOL**
Situação do Fornecedor: **Credenciado** Data de Vencimento do Cadastro: **22/08/2022**

Dados do Nível

Situação do Nível: **Cadastrado**

Dados do Fornecedor

Porte da Empresa: **Empresa de Pequeno Porte**
Natureza Jurídica: **SOCIEDADE EMPRESÁRIA LIMITADA** MEI: **Não**
Capital Social: **R$ 600.000,00** Data de Abertura da Empresa: **10/12/2008**
CNAE Primário: **4313-4/00 - OBRAS DE TERRAPLENAGEM**

CNAE Secundário 1: **3512-3/00 - TRANSMISSÃO DE ENERGIA ELÉTRICA**
CNAE Secundário 2: **3600-6/01 - CAPTAÇÃO, TRATAMENTO E DISTRIBUIÇÃO DE ÁGUA**
CNAE Secundário 3: **3811-4/00 - COLETA DE RESÍDUOS NÃO-PERIGOSOS**
CNAE Secundário 4: **3821-1/00 - TRATAMENTO E DISPOSIÇÃO DE RESÍDUOS NÃO-**
CNAE Secundário 5: **4120-4/00 - CONSTRUÇÃO DE EDIFÍCIOS**
CNAE Secundário 6: **4211-1/01 - CONSTRUÇÃO DE RODOVIAS E FERROVIAS**
CNAE Secundário 7: **4213-8/00 - OBRAS DE URBANIZAÇÃO - RUAS, PRAÇAS E CALÇADAS**
CNAE Secundário 8: **4221-9/02 - CONSTRUÇÃO DE ESTAÇÕES E REDES DE DISTRIBUIÇÃO**
CNAE Secundário 9: **4221-9/05 - MANUTENÇÃO DE ESTAÇÕES E REDES DE**
CNAE Secundário 10: **4222-7/01 - CONSTRUÇÃO DE REDES DE ABASTECIMENTO DE ÁGUA,**
CNAE Secundário 11: **4292-8/01 - MONTAGEM DE ESTRUTURAS METÁLICAS**
CNAE Secundário 12: **4292-8/02 - OBRAS DE MONTAGEM INDUSTRIAL**
CNAE Secundário 13: **4311-8/02 - PREPARAÇÃO DE CANTEIRO E LIMPEZA DE TERRENO**
CNAE Secundário 14: **4321-5/00 - INSTALAÇÃO E MANUTENÇÃO ELÉTRICA**
CNAE Secundário 15: **4329-1/04 - MONTAGEM E INSTALAÇÃO DE SISTEMAS E**
CNAE Secundário 16: **4330-4/04 - SERVIÇOS DE PINTURA DE EDIFÍCIOS EM GERAL**
CNAE Secundário 17: **4399-1/03 - OBRAS DE ALVENARIA**
CNAE Secundário 18: **4399-1/05 - PERFURAÇÃO E CONSTRUÇÃO DE POÇOS DE ÁGUA**
CNAE Secundário 19: **4639-7/01 - COMÉRCIO ATACADISTA DE PRODUTOS ALIMENTÍCIOS EM**
CNAE Secundário 20: **4711-3/02 - COMÉRCIO VAREJISTA DE MERCADORIAS EM GERAL, COM**
CNAE Secundário 21: **4744-0/99 - COMÉRCIO VAREJISTA DE MATERIAIS DE CONSTRUÇÃO**

FOLHA Nº 134
Nº PROC. 07.2006.001/2022
Rubrica

CNAE Secundário 22:	4772-5/00 - COMÉRCIO VAREJISTA DE COSMÉTICOS, PRODUTOS DE
CNAE Secundário 23:	4923-0/02 - SERVIÇO DE TRANSPORTE DE PASSAGEIROS, LOCAÇÃO DE
CNAE Secundário 24:	4924-8/00 - TRANSPORTE ESCOLAR
CNAE Secundário 25:	4929-9/02 - TRANSPORTE RODOVIÁRIO COLETIVO DE PASSAGEIROS,
CNAE Secundário 26:	7120-1/00 - TESTES E ANÁLISES TÉCNICAS
CNAE Secundário 27:	7711-0/00 - LOCAÇÃO DE AUTOMÓVEIS SEM CONDUTOR
CNAE Secundário 28:	7719-5/99 - LOCAÇÃO DE OUTROS MEIOS DE TRANSPORTE NÃO
CNAE Secundário 29:	7732-2/01 - ALUGUEL DE MÁQUINAS E EQUIPAMENTOS PARA
CNAE Secundário 30:	8129-0/00 - ATIVIDADES DE LIMPEZA NÃO ESPECIFICADAS

Dados para Contato

CEP:	65.690-000		
Endereço:	AVENIDA DIEGO SUCUPIRA, 152 - LETRA A - RENASCENCA		
Município / UF:	Colinas / Maranhão		
Telefone:	(99) 81339828	Telefone:	(99) 88322911
E-mail:	ELETROCOLMA@HOTMAIL.COM		

Dados do Responsável Legal

CPF:	895.166.723-53
Nome:	SAMUEL MUNIS OLIVEIRA ROSA

Dados do Responsável pelo Cadastro

CPF:	895.166.723-53
Nome:	SAMUEL MUNIS OLIVEIRA ROSA
E-mail:	samuelmunis@hotmail.com

Relatório de Credenciamento

133

FOLHA Nº 135
Nº PROC. 02-2006-001/2022
Rubrica

Sócios / Administradores

Dados do Sócio/Administrador 1

CPF: **022.012.983-51** Participação Societária: **80,00%**
Nome: **TATIANE COSTA DE SOUSA ROSA**
Número do Documento: **0297453620054** Órgão Expedidor: **SESP-MA**
Data de Expedição: ***08/02/2018***
Estado Civil: **Casado(a)**

Dados do Cônjuge/Companheiro(a)

Estrangeiro: **Não** CPF: **895.166.723-53**
Nome: **SAMUEL MUNIS OLIVEIRA ROSA**
Carteira de Identidade: **000105238198-4** Órgão Expedidor: **SSP-MA**
Data de Expedição: **17/01/2020**

E-mail: **samuelmunis@hotmail.com**

Dados do Sócio/Administrador 2

CPF: **895.166.723-53** Participação Societária: **20,00%**
Nome: **SAMUEL MUNIS OLIVEIRA ROSA**
Número do Documento: **000105238198-4** Órgão Expedidor: **SSP-MA**
Data de Expedição: ***17/01/2020***
Estado Civil: **Casado(a)**

Dados do Cônjuge/Companheiro(a)

Estrangeiro: **Não** CPF: **022.012.983-51**
Nome: **TATIANE COSTA DE SOUSA ROSA**
Carteira de Identidade: **0297453S2005-4** Órgão Expedidor: **SSP-MA**
Data de Expedição: **08/02/2018**

E-mail: **samuelmunis@hotmail.com**

Linhas Fornecimento

Materiais
5680 - MATERIAIS DIVERSOS PARA CONSTRUÇÃO

Serviços
1830 - Obras Civis - Barragens de Enrroçamento
1848 - Obras Civis - Barragens de Terra
17140 - Obras Civis - Concretagem
19224 - Construção / Manutenção / Reforma - Telhado

134

FOLHA Nº 836
Nº PROC. 02.0006.001/2022
Rubrica

Ministério da Economia
Secretaria Especial de Desburocratização, Gestão e Governo Digital
Secretaria de Gestão

Sistema de Cadastramento Unificado de Fornecedores - SICAF

Declaração

Declaramos para os fins previstos na Lei nº 8.666, de 1993, conforme documentação registrada no SICAF, que a situação do fornecedor no momento é a seguinte:

Dados do Fornecedor

CNPJ:	**10.548.494/0001-05**	DUNS®:	**89*****04**
Razão Social:	**ELETROCOL LTDA**		
Nome Fantasia:	**ELETROCOL**		
Situação do Fornecedor:	**Credenciado**	Data de Vencimento do Cadastro:	**22/08/2022**
Natureza Jurídica:	**SOCIEDADE EMPRESÁRIA LIMITADA**		
MEI:	**Não**		
Porte da Empresa:	**Empresa de Pequeno**		

Ocorrências e Impedimentos

Ocorrência:	**Nada Consta**
Impedimento de Licitar:	**Nada Consta**

Níveis cadastrados:

I - Credenciamento

II - Habilitação Juridica

III - Regularidade Fiscal e Trabalhista Federal

Receita Federal e PGFN	Validade:	**09/11/2022**
FGTS	Validade:	**23/07/2022**
Trabalhista (http://www.tst.jus.br/certidao)	Validade:	**24/12/2022**

IV - Regularidade Fiscal Estadual/Distrital e Municipal

Receita Estadual/Distrital	Validade:	**16/09/2022**
Receita Municipal	Validade:	**29/06/2022**

V - Qualificação Técnica

VI - Qualificação Econômico-Financeira

Validade: **30/04/2023**

Esta declaração é uma simples consulta e não tem efeito legal

Emitido em: 27/06/2022 09:11

CPF: 895.166.723-53 Nome: SAMUEL MUNIS OLIVEIRA ROSA

Ass: _____

139

FOLHA Nº 837
Nº PROC. 02.2006-001/2022
Rubrica

Processo Administrativo nº 02.2006.001/2022
TOMADA DE PREÇOS N.º 005/2022
TIPO: MENOR PREÇO GLOBAL
DATA: 22/07/2022
HORÁRIO: 10:00 HORAS

TOMADA DE PREÇOS Nº 005/2022

DOCUMENTOS DE HABILITAÇÃO

EMPRESA: T.A.N. COSTA
CNPJ Nº 28.403.062/0001-63

T. A. N. COSTA
CNPJ: 28.403.062/0001-63
AMBIENTAL

FOLHA Nº 838
Nº PROC. 02.3006.001/2022
Rubrica

DOCUMENTAÇÃO PARA HABILITAÇÃO

❖ **HABILITAÇÃO FISCAL E TRABALHISTA**

- Cartão de CNPJ;
- Inscrição Estadual;
- Inscrição Municipal;
- Certidão negativa de débitos Federais;
- Certidão negativa de débitos Estaduais;
- Certidão negativa de débitos Municipais;
- Certidão negativa de débitos Trabalhista;
- Certidão negativa de débitos do FGTS;
- Certidão negativa de débitos do INSS;

❖ **QUALIFICAÇÃO ECONÔMICO-FINANCEIRA**

- Balanço patrimonial;
- Índices Contábeis;
- Capital social ou patrimônio líquido;
- Certidão negativa de Falência e Concordata;

❖ **QUALIFICAÇÃO TÉCNICA**

- Atestado(s) de Capacidade Técnica Profissional;
- Atestado(s) de Capacidade Técnica Operacional;
- Inscrição na entidade profissional competente;
- Registro em órgão regulamentador;

❖ **OUTRAS DECLARAÇÕES**

T. A. N. COSTA
CNPJ nº 28.403.062/0001-63

R TRÊS QD 04 Nº 12, Residencial Araguaia, de Paço do Lumiar, MA, CEP: 65130-000
Fone: 98-98506-7510 (98) 98807-3626
E-mail: tancostambiental2021@gmail.com

FOLHA Nº 839
Nº PROC. 02.006.001/2022
Rubrica

Ministério da Economia
Secretaria Especial de Desburocratização, Gestão e Governo Digital
Secretaria de Gestão

Sistema de Cadastramento Unificado de Fornecedores - SICAF

Certificado de Registro Cadastral - CRC

(Emissão conforme art. 17 da Instrução Normativa nª 03, de 26 abril de 2018)

CNPJ: **28.403.062/0001-63**
Razão Social: **T. A. N. COSTA**

Atividade Econômica Principal:

8122-2/00 - IMUNIZAÇÃO E CONTROLE DE PRAGAS URBANAS

Endereço:

RUA TRES, 12 - QUADRA04 - LOTEAMENTO ARAGUAIA - Paço do Luimar / Maranhão

Observações:

A veracidade das informações poderá ser verificada no endereço www.comprasgovernamentais.gov.br.
Este certificado não substitui os documentos enumerados nos artigos 28 a 31 da Lei nª 8.666, de 1993.

FOLHA Nº 240
Nº PROC. 02.006.001/2022
Rubrica

Ministério da Economia
Secretaria Especial de Desburocratização, Gestão e Governo Digital
Secretaria de Gestão

Sistema de Cadastramento Unificado de Fornecedores - SICAF

Declaração

Declaramos para os fins previstos na Lei nª 8.666, de 1993, conforme documentação registrada no SICAF, que a situação do fornecedor no momento é a seguinte:

Dados do Fornecedor

CNPJ:	**28.403.062/0001-63**	DUNS®:	**91*****79**
Razão Social:	**T. A. N. COSTA**		
Nome Fantasia:	**COSTA AMBIENTAL**		
Situação do Fornecedor:	**Credenciado**	Data de Vencimento do Cadastro:	**20/03/2023**
Natureza Jurídica:	**EMPRESÁRIO (INDIVIDUAL)**		
MEI:	**Não**		
Porte da Empresa:	**Micro Empresa**		

Ocorrências e Impedimentos

Ocorrência:	**Nada Consta**
Impedimento de Licitar:	**Nada Consta**

Níveis cadastrados:

I - Credenciamento

II - Habilitação Juridica

III - Regularidade Fiscal e Trabalhista Federal

Receita Federal e PGFN	Validade:	**02/12/2022**
FGTS	Validade:	**06/07/2022**
Trabalhista (http://www.tst.jus.br/certidao)	Validade:	**10/12/2022**

IV - Regularidade Fiscal Estadual/Distrital e Municipal

Receita Estadual/Distrital	Validade:	**06/07/2022**
Receita Municipal	Validade:	**03/08/2022**

V - Qualificação Técnica

VI - Qualificação Econômico-Financeira

Validade: **30/06/2022**

Esta declaração é uma simples consulta e não tem efeito legal

Emitido em: 13/06/2022 22:41

CPF: 616.645.923-85 Nome: TAYLLON AUGUSTO NEVES COSTA

Ass: _____

FOLHA Nº 841
Nº PROC. 02-3006-001/2022
Rubrica

REPÚBLICA FEDERATIVA DO BRASIL

CADASTRO NACIONAL DA PESSOA JURÍDICA

NÚMERO DE INSCRIÇÃO	COMPROVANTE DE INSCRIÇÃO E DE SITUAÇÃO CADASTRAL	DATA DE ABERTURA
28.403.062/0001-63 MATRIZ		11/08/2017

NOME EMPRESARIAL
T. A. N. COSTA

TÍTULO DO ESTABELECIMENTO (NOME DE FANTASIA)
COSTA AMBIENTAL

PORTE
ME

CÓDIGO E DESCRIÇÃO DA ATIVIDADE ECONÔMICA PRINCIPAL
81.22-2-00 - Imunização e controle de pragas urbanas

CÓDIGO E DESCRIÇÃO DAS ATIVIDADES ECONÔMICAS SECUNDÁRIAS
01.61-0-02 - Serviço de poda de árvores para lavouras
13.40-5-99 - Outros serviços de acabamento em fios, tecidos, artefatos têxteis e peças do vestuário (Dispensada *)
18.22-9-99 - Serviços de acabamentos gráficos, exceto encadernação e plastificação (Dispensada *)
33.14-7-17 - Manutenção e reparação de máquinas e equipamentos de terraplenagem, pavimentação e construção, exceto tratores
37.02-9-00 - Atividades relacionadas a esgoto, exceto a gestão de redes
38.11-4-00 - Coleta de resíduos não-perigosos
38.12-2-00 - Coleta de resíduos perigosos
38.21-1-00 - Tratamento e disposição de resíduos não-perigosos
41.20-4-00 - Construção de edifícios
42.11-1-01 - Construção de rodovias e ferrovias
42.13-8-00 - Obras de urbanização - ruas, praças e calçadas
43.21-5-00 - Instalação e manutenção elétrica
43.22-3-02 - Instalação e manutenção de sistemas centrais de ar condicionado, de ventilação e refrigeração
43.29-1-04 - Montagem e instalação de sistemas e equipamentos de iluminação e sinalização em vias públicas, portos e aeroportos
43.30-4-02 - Instalação de portas, janelas, tetos, divisórias e armários embutidos de qualquer material
43.30-4-04 - Serviços de pintura de edifícios em geral
43.99-1-05 - Perfuração e construção de poços de água
45.20-0-05 - Serviços de lavagem, lubrificação e polimento de veículos automotores (Dispensada *)
49.24-8-00 - Transporte escolar
56.20-1-02 - Serviços de alimentação para eventos e recepções - bufê (Dispensada *)

CÓDIGO E DESCRIÇÃO DA NATUREZA JURÍDICA
213-5 - Empresário (Individual)

LOGRADOURO	NÚMERO	COMPLEMENTO
R TRES	12	QUADRA04

CEP	BAIRRO/DISTRITO	MUNICÍPIO	UF
65.130-000	LOTEAMENTO ARAGUAIA	PACO DO LUMIAR	MA

ENDEREÇO ELETRÔNICO	TELEFONE
	(98) 8863-7825

ENTE FEDERATIVO RESPONSÁVEL (EFR)
*****

SITUAÇÃO CADASTRAL	DATA DA SITUAÇÃO CADASTRAL
ATIVA	11/08/2017

MOTIVO DE SITUAÇÃO CADASTRAL

SITUAÇÃO ESPECIAL	DATA DA SITUAÇÃO ESPECIAL
********	********

Aprovado pela Instrução Normativa RFB nº 1.863, de 27 de dezembro de 2018.

Emitido no dia **31/05/2022** às **19:52:28** (data e hora de Brasília).

FOLHA Nº 842
Nº PROC. 09.2006.001/2022
Rubrica

REPÚBLICA FEDERATIVA DO BRASIL

CADASTRO NACIONAL DA PESSOA JURÍDICA

NÚMERO DE INSCRIÇÃO	COMPROVANTE DE INSCRIÇÃO E DE SITUAÇÃO CADASTRAL	DATA DE ABERTURA
28.403.062/0001-63 MATRIZ		11/08/2017

NOME EMPRESARIAL
T. A. N. COSTA

CÓDIGO E DESCRIÇÃO DAS ATIVIDADES ECONÔMICAS SECUNDÁRIAS
71.19-7-01 - Serviços de cartografia, topografia e geodésia (Dispensada *)
71.19-7-03 - Serviços de desenho técnico relacionados à arquitetura e engenharia (Dispensada *)
77.11-0-00 - Locação de automóveis sem condutor
77.19-5-01 - Locação de embarcações sem tripulação, exceto para fins recreativos
77.31-4-00 - Aluguel de máquinas e equipamentos agrícolas sem operador
77.32-2-01 - Aluguel de máquinas e equipamentos para construção sem operador, exceto andaimes
77.39-0-01 - Aluguel de máquinas e equipamentos para extração de minérios e petróleo, sem operador
77.39-0-03 - Aluguel de palcos, coberturas e outras estruturas de uso temporário, exceto andaimes
81.11-7-00 - Serviços combinados para apoio a edifícios, exceto condomínios prediais
81.21-4-00 - Limpeza em prédios e em domicílios
81.30-3-00 - Atividades paisagísticas
82.30-0-01 - Serviços de organização de feiras, congressos, exposições e festas (Dispensada *)
82.99-7-03 - Serviços de gravação de carimbos, exceto confecção (Dispensada *)
90.01-9-01 - Produção teatral (Dispensada *)
90.01-9-02 - Produção musical (Dispensada *)
93.19-1-01 - Produção e promoção de eventos esportivos (Dispensada *)

CÓDIGO E DESCRIÇÃO DA NATUREZA JURÍDICA
213-5 - Empresário (Individual)

LOGRADOURO	NÚMERO	COMPLEMENTO
R TRES	12	QUADRA04

CEP	BAIRRO/DISTRITO	MUNICÍPIO	UF
65.130-000	LOTEAMENTO ARAGUAIA	PACO DO LUMIAR	MA

ENDEREÇO ELETRÔNICO	TELEFONE
	(98) 8863-7825

ENTE FEDERATIVO RESPONSÁVEL (EFR)
*****

SITUAÇÃO CADASTRAL	DATA DA SITUAÇÃO CADASTRAL
ATIVA	11/08/2017

MOTIVO DE SITUAÇÃO CADASTRAL

SITUAÇÃO ESPECIAL	DATA DA SITUAÇÃO ESPECIAL
********	********

(*) *A dispensa de alvarás e licenças é direito do empreendedor que atende aos requisitos constantes na Resolução CGSIM nº 51, de 11 de junho de 2019, ou da legislação própria encaminhada ao CGSIM pelos entes federativos, não tendo a Receita Federal qualquer responsabilidade quanto às atividades dispensadas.*

Aprovado pela Instrução Normativa RFB nº 1.863, de 27 de dezembro de 2018.

Emitido no dia **31/05/2022** às **19:52:28** (data e hora de Brasília).

52

CNH Digital

Departamento Nacional de Trânsito

FOLHA Nº 843
Nº PROC. 02-2006-001/2022
Rubrica

REPÚBLICA FEDERATIVA DO BRASIL
MINISTÉRIO DA INFRAESTRUTURA
DEPARTAMENTO NACIONAL DE TRÂNSITO
CARTEIRA NACIONAL DE HABILITAÇÃO

M A

NOME
TAYLLON AUGUSTO NEVES COSTA

DOC. IDENTIDADE/ÓRG EMISSOR/UF
0507306120132 SSP MA

CPF
616.645.923-85

DATA NASCIMENTO
16/12/1998

FILIAÇÃO
RAIMUNDO NONATO FRANCA COST
A
ANA LIDIA EVANGELISTA NEVES

PERMISSÃO | ACC | CAT. HAB.
D

Nº REGISTRO
[illegible]

VALIDADE
14/09/2022

1ª HABILITAÇÃO
02/02/2018

VÁLIDA EM TODO O TERRITÓRIO NACIONAL
1801467389

OBSERVAÇÕES

Tayllon Augusto Neves Costa
ASSINATURA DO PORTADOR

LOCAL
SAO LUIS, MA

DATA EMISSÃO
21/02/2019

ASSINADO DIGITALMENTE
DEPARTAMENTO ESTADUAL DE TRÂNSITO

64965619301
MA040003035

MARANHÃO

DENATRAN CONTRAN

1801467389

QR-CODE

Documento assinado com certificado digital em conformidade com a Medida Provisória nº 2200-2/2001. Sua validade poderá ser confirmada por meio do programa Assinador Serpro.

As orientações para instalar o Assinador Serpro e realizar a validação do documento digital estão disponíveis em: < http://www.serpro.gov.br/assinador-digital >, opção Validar Assinatura.

SERPRO / DENATRAN

Ministério da Fazenda
Receita Federal
COMPROVANTE DE INSCRIÇÃO CPF

Número
616.645.923-85

Nome
TAYLLON AUGUSTO NEVES COSTA

Nascimento
16/12/1998

CÓDIGO DE CONTROLE
E894.7C5D.5D01.81A4

Emitido pela Secretaria da Receita Federal do Brasil
às 23:31:30 do dia 01/06/2022 (hora e data de Brasília)
dígito verificador: 00
VÁLIDO SOMENTE COM COMPROVANTE DE IDENTIFICAÇÃO

FOLHA Nº 844
Nº PROC. 09.2006.001/0022
Rubrica

FOLHA Nº 885
Nº PROC. 03.006.001/2022
Rubrica

PRIMEIRO INSTRUMENTO PARTICULAR DE ALTERAÇÃO DE EMPRESÁRIO INDIVIDUAL T. A. N. COSTA

Pelo presente instrumento particular, **TAYLLON AUGUSTO NEVES COSTA**, Brasileiro, nascido em 16/12/1998 na cidade de São Luis – MA, Solteiro, Empresário, CPF de nº 616.645.923-85, RG nº 0507306120132 SSP/MA, residente e domiciliado Rua Três, Nº 12, Quadra 04, Loteamento Araguaia, Paço do Lumiar – MA, Cep: 65130-000, **TITULAR** da empresa **T. A. N. COSTA**, com sede na Rua Três, Nº 12, Quadra 04, Loteamento Araguaia, Paço do Lumiar – MA, Cep: 65130-000, inscrita no CNPJ sob nº 28.403.062/0001-63, com inicio das atividades em 11/08/2017 e registrada na Junta Comercial do Estado do Maranhão sob o NIRE 21102172959, *resolve, assim, alterar o contrato:*

CLÁUSULA PRIMEIRA – O objeto da empresa é 8122-2/00 Imunização e controle de pragas urbanas, 3702-9/00Atividades relacionadas a esgoto, exceto a gestão de redes, 3811-4/00 Coleta de resíduos não-perigosos, 3812-2/00 Coleta de resíduos perigosos, 3821-1/00 Tratamento e disposição de resíduos não-perigosos, 4120-4/00 Construção de edifícios, 4211-1/01 Construção de rodovias e ferrovias, 4213-8/00 Obras de urbanização - ruas, praças e calçadas, 4321-5/00 Instalação e manutenção elétrica, 4322-3/02 Instalação e manutenção de sistemas centrais de ar condicionado, de ventilação e refrigeração, 4329-1/04 Montagem e instalação de sistemas e equipamentos de iluminação e sinalização em vias públicas, portos e aeroportos, 4330-4/02 Instalação de portas, janelas, tetos, divisórias e armários embutidos de qualquer material, 4330-4/04 Serviços de pintura de edifícios em geral, 4399-1/05 Perfuração e construção de poços de água, 4924-8/00 Transporte escolar, 7739-0/03 Aluguel de palcos, coberturas e outras estruturas de uso temporário, exceto andaimes, 8111-7/00 Serviços combinados para apoio a edifícios, exceto condomínios prediais, 8121-4/00 Limpeza em prédios e em domicílios, 82.30-0-01 - Serviços de organização de feiras, congressos, exposições e festas **doravante passará a ser** 8122-2/00 Imunização e controle de pragas urbanas, 3702-9/00Atividades relacionadas a esgoto, exceto a gestão de redes, 3811-4/00 Coleta de resíduos não-perigosos, 3812-2/00 Coleta de resíduos perigosos, 3821-1/00 Tratamento e disposição de resíduos não-perigosos, 4120-4/00 Construção de edifícios, 4211-1/01 Construção de rodovias e ferrovias, 4213-8/00 Obras de urbanização - ruas, praças e calçadas, 4321-5/00 Instalação e manutenção elétrica, 4322-3/02 Instalação e manutenção de sistemas centrais de ar condicionado, de ventilação e refrigeração, 4329-1/04 Montagem e instalação de sistemas e equipamentos de iluminação e sinalização em vias públicas, portos e aeroportos, 4330-4/02 Instalação de portas, janelas, tetos, divisórias e armários embutidos de qualquer material, 4330-4/04 Serviços de pintura de edifícios em geral, 4399-1/05 Perfuração e construção de poços de água, 4924-8/00 Transporte escolar, 7739-0/03 Aluguel de palcos, coberturas e outras estruturas de uso temporário, exceto andaimes, 8111-7/00 Serviços combinados para apoio a edifícios, exceto condomínios prediais, 8121-4/00 Limpeza em prédios e em domicílios, 82.30-0-01 - Serviços de organização de feiras, congressos, exposições e festas, 7731-4/00 Aluguel de máquinas e equipamentos agrícolas sem operador, 7732-2/01 Aluguel de máquinas e equipamentos para construção sem operador, exceto andaimes, 7739-0/01 Aluguel de máquinas e equipamentos para extração de minérios e petróleo, sem operador, 7711-0/00 Locação de automóveis sem condutor, 7719-5/01 Locação de embarcações sem tripulação, exceto para fins recreativos, 3314-7/17 Manutenção e reparação de máquinas e equipamentos de terraplenagem, pavimentação e construção, exceto tratores, 0161-0/02 Serviço de poda de árvores para lavouras, 1822-9/99 Serviços de acabamentos gráficos, exceto encadernação e plastificação, 5620-1/02 Serviços de alimentação para eventos e recepções – bufê, 7119-7/01 Serviços de cartografia, topografia e geodésia, 7119-7/03 Serviços de desenho técnico relacionados à arquitetura e engenharia, 8299-7/03 Serviços de gravação de carimbos, exceto confecção, 4520-0/05 Serviços de lavagem, lubrificação e polimento de veículos automotores, 1340-5/99 Outros serviços de acabamento em fios, tecidos, artefatos têxteis e peças do vestuário, 8130-3/00 Atividades paisagísticas, 9319-1/01 Produção e promoção de eventos esportivos, 9001-9/02 Produção musical, 9001-9/01 Produção teatral

À vista da modificação ora ajustada, consolida-se o contrato, com a seguinte redação:

CLÁUSULA PRIMEIRA - O empresário individual gira sob o nome empresarial **T. A. N. COSTA** e tem sede e domicílio na Rua Três, Nº 12, Quadra 04, Loteamento Araguaia, Paço do Lumiar – MA, Cep: 65130-000.

CLÁUSULA SEGUNDA – O objeto principal da empresa é 8122-2/00 Imunização e controle de pragas urbanas, 3702-9/00Atividades relacionadas a esgoto, exceto a gestão de redes, 3811-4/00 Coleta de resíduos não-perigosos, 3812-2/00 Coleta de resíduos perigosos, 3821-1/00 Tratamento e disposição de resíduos não-perigosos, 4120-4/00 Construção de edifícios, 4211-1/01 Construção de rodovias e

ferrovias, 4213-8/00 Obras de urbanização - ruas, praças e calçadas, 4321-5/00 Instalação e manutenção elétrica, 4322-3/02 Instalação e manutenção de sistemas centrais de ar condicionado, de ventilação e refrigeração, 4329-1/04 Montagem e instalação de sistemas e equipamentos de iluminação e sinalização em vias públicas, portos e aeroportos, 4330-4/02 Instalação de portas, janelas, tetos, divisórias e armários embutidos de qualquer material, 4330-4/04 Serviços de pintura de edifícios em geral, 4399-1/05 Perfuração e construção de poços de água, 4924-8/00 Transporte escolar, 7739-0/03 Aluguel de palcos, coberturas e outras estruturas de uso temporário, exceto andaimes, 8111-7/00 Serviços combinados para apoio a edifícios, exceto condomínios prediais, 8121-4/00 Limpeza em *prédios e em domicílios, 82.30-0-01 - Serviços de organização de feiras, congressos, exposições e* festas, 7731-4/00 Aluguel de máquinas e equipamentos agrícolas sem operador, 7732-2/01 Aluguel de máquinas e equipamentos para construção sem operador, exceto andaimes, 7739-0/01 Aluguel de máquinas e equipamentos para extração de minérios e petróleo, sem operador, 7711-0/00 Locação de automóveis sem condutor, 7719-5/01 Locação de embarcações sem tripulação, exceto para fins recreativos, 3314-7/17 Manutenção e reparação de máquinas e equipamentos de terraplenagem, pavimentação e construção, exceto tratores, 0161-0/02 Serviço de poda de árvores para lavouras, 1822-9/99 Serviços de acabamentos gráficos, exceto encadernação e plastificação, 5620-1/02 Serviços de alimentação para eventos e recepções – bufê, 7119-7/01 Serviços de cartografia, topografia e geodésia, 7119-7/03 Serviços de desenho técnico relacionados à arquitetura e engenharia, 8299-7/03 Serviços de gravação de carimbos, exceto confecção, 4520-0/05 Serviços de lavagem, lubrificação e polimento de veículos automotores, 1340-5/99 Outros serviços de acabamento em fios, tecidos, artefatos têxteis e peças do vestuário, 8130-3/00 Atividades paisagísticas, 9319-1/01 Produção e promoção de eventos esportivos, *9001-9/02 Produção musical, 9001-9/01 Produção teatral*

CLÁUSULA TERCEIRA – O prazo de duração da empresa é indeterminado.

CLÁUSULA QUARTA – O capital é de R$ 360.000,00 (trezentos e sessenta mil reais), integralizado em moeda corrente do País.

CLÁUSULA QUINTA – A empresa é administrada por seu Titular o **Sr. TAYLLON AUGUSTO NEVES COSTA** a quem cabe a representação ativa e passiva, judicial e extrajudicial, desta empresa.

CLÁUSULA SEXTA – O exercício encerra em 31 de dezembro de cada ano.

CLÁUSULA SÉTIMA – Declaro o titular desta empresa, para os devidos fins e efeitos de direito, que o mesmo não participa de nenhuma outra pessoa jurídica dessa modalidade.

CLÁUSULA OITAVA – A responsabilidade do titular é limitada ao valor total do capital integralizado.

CLÁUSULA NONA – Fica eleito o foro de Paço do Lumiar – MA, para dirimir quaisquer dúvidas oriundas do presente contrato social.

CLÁUSULA DÉCIMA – O *Administrador declara, sob as penas da lei, de que não está impedido de* exercer a administração da empresa, por lei especial, ou em virtude de condenação criminal, ou por se encontrar sob efeitos dela, a pena que vede, ainda que temporariamente, o acesso a cargos públicos, ou por crime falimentar, de prevaricação, peita ou suborno, concussão, peculato, ou contra a economia popular, contra o sistema financeiro nacional, contra normas de defesa da concorrência contra as relações de consumo, fé público, ou a propriedade.

Por se verdade, assina o presente instrumento, 1 (uma) via que será levado a registro perante ao Registro Mercantil de Pessoa Jurídica competente, para que a mesma adquira personalidade jurídica, de acordo com a legislação em vigor.

Paço do Lumiar – MA, 02 de fevereiro de 2021.

Tayllon Augusto Neves Costa

Empresário

MINISTÉRIO DA ECONOMIA
Secretaria Especial de Desburocratização, Gestão e Governo Digital
Secretaria de Governo Digital
Departamento Nacional de Registro Empresarial e Integração

FOLHA Nº 847
Nº PROC. 02.206-01/2022
Rubrica

ASSINATURA ELETRÔNICA

Certificamos que o ato da empresa T. A. N. COSTA consta assinado digitalmente por:

IDENTIFICAÇÃO DO(S) ASSINANTE(S)	
CPF	Nome
61664592385	TAYLLON AUGUSTO NEVES COSTA

CERTIFICO O REGISTRO EM 03/02/2021 12:03 SOB Nº 20210171782.
PROTOCOLO: 210171782 DE 03/02/2021.
CÓDIGO DE VERIFICAÇÃO: 12100740993. CNPJ DA SEDE: 28403062000163.
NIRE: 21102172959. COM EFEITOS DO REGISTRO EM: 02/02/2021.
T. A. N. COSTA

JUCEMA

LÍLIAN THERESA RODRIGUES MENDONÇA
SECRETÁRIA-GERAL
www.empresafacil.ma.gov.br

A validade deste documento, se impresso, fica sujeito à comprovação de sua autenticidade nos respectivos portais, informando seus respectivos códigos de verificação.

Estado do Maranhão

SINTEGRA/ICMS

Consulta Pública ao Cadastro do Estado do Maranhão

FOLHA Nº 848
Nº PROC. 04.2006-001/2022
Rubrica

Resultado da Consulta SINTEGRA/ICMS

IDENTIFICAÇÃO

CGC: 28.403.062/0001-63 **Inscrição Estadual:** 12.683133-5

Razão Social: T A N COSTA

Regime Apuração: SIMPLES NACIONAL

ENDEREÇO

Logradouro: RUA TRES

Número: 12 **Complemento:** QUADRA04

Bairro: LOTEAMENTO ARAGUAIA

Município: PACO DO LUMIAR **UF:** MA

CEP: 65130000 **DDD:** **Telefone:** 888260020

INFORMAÇÕES COMPLEMENTARES

CNAE Principal: 8122200 - IMUNIZAÇÃO E CONTROLE DE PRAGAS URBANAS

CNAEs Secundários

Código	Descrição CNAE
4211101	CONSTRUÇÃO DE RODOVIAS E FERROVIAS
4213800	OBRAS DE URBANIZAÇÃO - RUAS, PRAÇAS E CALÇADAS
4321500	INSTALAÇÃO E MANUTENÇÃO ELÉTRICA
4322302	INSTALAÇÃO E MANUTENÇÃO DE SISTEMAS CENTRAIS DE AR CONDICIONADO, DE VENTILAÇÃO E REFRIGERAÇÃO
4329104	MONTAGEM E INSTALAÇÃO DE SISTEMAS E EQUIPAMENTOS DE ILUMINAÇÃO E SINALIZAÇÃO EM VIAS PÚBLICAS, PORTOS E AEROPORTOS
4330402	INSTALAÇÃO DE PORTAS, JANELAS, TETOS, DIVISÓRIAS E ARMÁRIOS EMBUTIDOS DE QUALQUER MATERIAL
4330404	SERVIÇOS DE PINTURA DE EDIFÍCIOS EM GERAL
4399105	PERFURAÇÃO E CONSTRUÇÃO DE POÇOS DE ÁGUA
4520005	SERVIÇOS DE LAVAGEM, LUBRIFICAÇÃO E POLIMENTO DE VEÍCULOS AUTOMOTORES
4924800	TRANSPORTE ESCOLAR
9319101	PRODUÇÃO E PROMOÇÃO DE EVENTOS ESPORTIVOS
5620102	SERVIÇOS DE ALIMENTAÇÃO PARA EVENTOS E RECEPÇÕES - BUFÊ
7119701	SERVIÇOS DE CARTOGRAFIA, TOPOGRAFIA E GEODÉSIA
7119703	SERVIÇOS DE DESENHO TÉCNICO RELACIONADOS À ARQUITETURA E ENGENHARIA
7711000	LOCAÇÃO DE AUTOMÓVEIS SEM CONDUTOR
7719501	LOCAÇÃO DE EMBARCAÇÕES SEM TRIPULAÇÃO, EXCETO PARA FINS RECREATIVOS
7731400	ALUGUEL DE MÁQUINAS E EQUIPAMENTOS AGRÍCOLAS SEM OPERADOR
7732201	ALUGUEL DE MÁQUINAS E EQUIPAMENTOS PARA CONSTRUÇÃO SEM OPERADOR, EXCETO ANDAIMES
7739001	ALUGUEL DE MÁQUINAS E EQUIPAMENTOS PARA EXTRAÇÃO DE MINÉRIOS E PETRÓLEO, SEM OPERADOR
7739003	ALUGUEL DE PALCOS, COBERTURAS E OUTRAS ESTRUTURAS DE USO TEMPORÁRIO, EXCETO ANDAIMES
8111700	SERVIÇOS COMBINADOS PARA APOIO A EDIFÍCIOS, EXCETO CONDOMÍNIOS PREDIAIS
1822999	SERVIÇOS DE ACABAMENTOS GRÁFICOS, EXCETO ENCDERNAÇÃO E PLASTIFICAÇÃO
8121400	LIMPEZA EM PRÉDIOS E EM DOMICÍLIOS
8130300	ATIVIDADES PAISAGÍSTICAS
8230001	SERVIÇOS DE ORGANIZAÇÃO DE FEIRAS, CONGRESSOS, EXPOSIÇÕES E FESTAS
8299703	SERVIÇOS DE GRAVAÇÃO DE CARIMBOS, EXCETO CONFECÇÃO
9001901	PRODUÇÃO TEATRAL
9001902	PRODUÇÃO MUSICAL
161002	SERVIÇO DE PODA DE ÁRVORES PARA LAVOURAS
1340599	OUTROS SERVIÇOS DE ACABAMENTO EM FIOS, TECIDOS, ARTEFATOS TÊXTEIS E PEÇAS DO VESTUÁRIO
3314717	MANUTENÇÃO E REPARAÇÃO DE MÁQUINAS E EQUIPAMENTOS DE TERRAPLENAGEM, PAVIMENTAÇÃO E CONSTRUÇÃO, EXCETO TRATORES
3702900	ATIVIDADES RELACIONADAS A ESGOTO, EXCETO A GESTÃO DE REDES
3811400	COLETA DE RESÍDUOS NÃO-PERIGOSOS
3812200	COLETA DE RESÍDUOS PERIGOSOS
3821100	TRATAMENTO E DISPOSIÇÃO DE RESÍDUOS NÃO-PERIGOSOS
4120400	CONSTRUÇÃO DE EDIFÍCIOS

Situação Cadastral Vigente: HABILITADO COM RESTRIÇÃO

Data desta Situação Cadastral: 03/02/2021

FOLHA Nº 849
Nº PROC: 09.906.001/2022
Rubrica

OBRIGAÇÕES

NFe a partir de (CNAE's): 01/10/2010 - (1340599),

EDF a partir de:

CTE a partir de:

Observação: Os dados acima estão baseados em informações fornecidas pelo próprio contribuinte cadastrado. Não valem como certidão de sua efetiva existência de fato e de direito, não são oponíveis à Fazenda e nem excluem a responsabilidade tributária derivada de operações com ele ajustadas.

Data da Consulta: 20/06/2022

Número da Consulta:

Nova Consulta | Imprimir

Desenvolvido pela Sefaz/COTEC - 2005-2012

12

MARANHÃO
SECRETARIA DA FAZENDA

FICHA CADASTRAL DO CONTRIBUINTE

USUÁRIO: 61664592385
DATA: 01/02/2022
HORA: 15:07

FOLHA Nº 820
Nº PROC. 08-8006-001/2022
Rubrica

INSC. ESTADUAL:	12.683.133-5	ÚLTIMA ALTERAÇÃO:	03/02/2021
RAZÃO SOCIAL:	T A N COSTA		

SITUAÇÃO FISCAL:	IRREGULAR	SERASA:	Não
MOTIVOS FISCAIS:	42 DEFERIMENTO NOVA EMPRESA		

SITUAÇÃO CADASTRAL:	SUSPENSO DE OFICIO
MOTIVO CADASTRAL:	--

DADOS GERAIS

CPF/CNPJ:	28.403.062/0001-63	INSC. CENTRALIZADORA:	--
RAZÃO SOCIAL:	T A N COSTA		
NIRE:	21102172959	TIPO PESSOA:	JURÍDICA
INÍCIO DE ATIVIDADES:	03/02/2021	CAPITAL SOCIAL:	360.000,00
AGÊNCIA REGIONAL:	01 - AGÊNCIA DE SAO LUIS	UFRE:	46 - UFRE/SÃO LUÍS
TIPO DE SOCIEDADE:	EMPRESÁRIO	CAT. DO ESTABELECIMENTO:	MATRIZ OU UNICO
REGIME DE PAG.:	SIMPLES NACIONAL		
DATA OBRIG. NFE:	01/10/2010	DATA OBRIG. EFD:	--
CORREIO ELETRÔNICO:	SRALMEIDACONT@GMAIL.COM	ÁREA UTILIZADA:	29

ENDEREÇO DE ESTABELECIMENTO

CEP	65130-000		
ENDEREÇO	RUA TRES	NÚMERO:	12
COMPLEMENTO:	QUADRA04		
PONTO DE REFERENC.:	--	BAIRRO:	LOTEAMENTO ARAGUAIA
CIDADE:	PACO DO LUMIAR	ESTADO:	MA
TELEFONE:	(98)8882-60020	FAX:	--
CEP CAIXA POSTAL:	--		

ENDEREÇO FISCAL

CEP	--		
ENDEREÇO	RUA TRES	NÚMERO:	12
COMPLEMENTO:	QUADRA04		
PONTO DE REFERENC.:	--	BAIRRO:	LOTEAMENTO ARAGUAIA
CIDADE:	PACO DO LUMIAR	ESTADO:	MA
TELEFONE:	(98)8882-60020	FAX:	--
CEP CAIXA POSTAL:	00000-000		

CNAE - ATIVIDADES ECONÔMICAS

ORDEM	CÓDIGO	DESCRIÇÃO
1	8122200	IMUNIZAÇÃO E CONTROLE DE PRAGAS URBANAS
2	9319101	PRODUÇÃO E PROMOÇÃO DE EVENTOS ESPORTIVOS
3	1822999	SERVIÇOS DE ACABAMENTOS GRÁFICOS, EXCETO ENCDERNAÇÃO E PLASTIFICAÇÃO
4	3314717	MANUTENÇÃO E REPARAÇÃO DE MÁQUINAS E EQUIPAMENTOS DE TERRAPLENAGEM, PAVIMENTAÇÃO E
5	3702900	ATIVIDADES RELACIONADAS A ESGOTO, EXCETO A GESTÃO DE REDES
6	3811400	COLETA DE RESÍDUOS NÃO-PERIGOSOS
7	3812200	COLETA DE RESÍDUOS PERIGOSOS
8	3821100	TRATAMENTO E DISPOSIÇÃO DE RESÍDUOS NÃO-PERIGOSOS
9	4120400	CONSTRUÇÃO DE EDIFÍCIOS
10	4211101	CONSTRUÇÃO DE RODOVIAS E FERROVIAS
11	4213800	OBRAS DE URBANIZAÇÃO - RUAS, PRAÇAS E CALÇADAS
12	4321500	INSTALAÇÃO E MANUTENÇÃO ELÉTRICA
13	4322302	INSTALAÇÃO E MANUTENÇÃO DE SISTEMAS CENTRAIS DE AR CONDICIONADO, DE VENTILAÇÃO E REFRIGERAÇÃO
14	4329104	MONTAGEM E INSTALAÇÃO DE SISTEMAS E EQUIPAMENTOS DE ILUMINAÇÃO E SINALIZAÇÃO EM VIAS PÚBLICAS,
15	4330402	INSTALAÇÃO DE PORTAS, JANELAS, TETOS, DIVISÓRIAS E ARMÁRIOS EMBUTIDOS DE QUALQUER MATERIAL
16	4330404	SERVIÇOS DE PINTURA DE EDIFÍCIOS EM GERAL
17	4399105	PERFURAÇÃO E CONSTRUÇÃO DE POÇOS DE ÁGUA
18	4520005	SERVIÇOS DE LAVAGEM, LUBRIFICAÇÃO E POLIMENTO DE VEÍCULOS AUTOMOTORES
19	4924800	TRANSPORTE ESCOLAR
20	5620102	SERVIÇOS DE ALIMENTAÇÃO PARA EVENTOS E RECEPÇÕES - BUFÊ
21	7119701	SERVIÇOS DE CARTOGRAFIA, TOPOGRAFIA E GEODÉSIA
22	7119703	SERVIÇOS DE DESENHO TÉCNICO RELACIONADOS À ARQUITETURA E ENGENHARIA
23	7711000	LOCAÇÃO DE AUTOMÓVEIS SEM CONDUTOR
24	7719501	LOCAÇÃO DE EMBARCAÇÕES SEM TRIPULAÇÃO, EXCETO PARA FINS RECREATIVOS
25	7731400	ALUGUEL DE MÁQUINAS E EQUIPAMENTOS AGRÍCOLAS SEM OPERADOR
26	7732201	ALUGUEL DE MÁQUINAS E EQUIPAMENTOS PARA CONSTRUÇÃO SEM OPERADOR, EXCETO ANDAIMES

13

MARANHÃO
SECRETARIA DA FAZENDA

FICHA CADASTRAL DO CONTRIBUINTE

FOLHA Nº ____ USUÁRIO: 61664592385
Nº PROC. 02.2006.001235-22 DATA: 04/02/2022
HORA: 14:34:22
Rubrica

CNAE - ATIVIDADES ECONÔMICAS		
ORDEM	CÓDIGO	DESCRIÇÃO
27	7739001	ALUGUEL DE MÁQUINAS E EQUIPAMENTOS PARA EXTRAÇÃO DE MINÉRIOS E PETRÓLEO, SEM OPERADOR
28	7739003	ALUGUEL DE PALCOS, COBERTURAS E OUTRAS ESTRUTURAS DE USO TEMPORÁRIO, EXCETO ANDAIMES
29	8111700	SERVIÇOS COMBINADOS PARA APOIO A EDIFÍCIOS, EXCETO CONDOMÍNIOS PREDIAIS
30	8121400	LIMPEZA EM PRÉDIOS E EM DOMICÍLIOS
31	8130300	ATIVIDADES PAISAGÍSTICAS
32	8230001	SERVIÇOS DE ORGANIZAÇÃO DE FEIRAS, CONGRESSOS, EXPOSIÇÕES E FESTAS
33	8299703	SERVIÇOS DE GRAVAÇÃO DE CARIMBOS, EXCETO CONFECÇÃO
34	9001901	PRODUÇÃO TEATRAL
35	9001902	PRODUÇÃO MUSICAL
36	0161002	SERVIÇO DE PODA DE ÁRVORES PARA LAVOURAS
37	1340599	OUTROS SERVIÇOS DE ACABAMENTO EM FIOS, TECIDOS, ARTEFATOS TÊXTEIS E PEÇAS DO VESTUÁRIO

REPRESENTANTES LEGAIS		
CNN/CPF	NOME/RAZÃO SOCIAL	TIPO DE RELAÇÃO
61664592385	TAYLLON AUGUSTO NEVES COSTA	801 - EMPRESARIO

AÇÕES JUDICIAIS				
TIPO	DATA INCLUSÃO	DATA REVOGAÇÃO	DOC. CONCESSÃO	EFEITO

Não existem Ações Judiciais para essa inscrição estadual.

OBRIGATORIEDADE / CREDENCIAMENTO			
TIPO	DATA INÍCIO	DATA FIM	SITUAÇÃO
ICMS	03/02/2021	--	Ativo
NF-e	01/10/2010	--	Ativo

INCENTIVOS / REGIMES ESPECIAIS			
TIPO	DATA INÍCIO	DATA FIM	SITUAÇÃO

Não existem Incentivos/Regimes Especiais para essa inscrição

14

FOLHA Nº 832
Nº PROC. 02.006-001/2022
Rubrica
Nº Alvará 2332 / 2021

PREFEITURA DE PAÇO DO LUMIAR

SECRETARIA DE FINANÇAS

ALVARÁ DE LICENÇA PARA LOCALIZAÇÃO

Informações Cadastrais da Empresa

CMC / Nome Fantasia: **1877226 / COSTA AMBIENTAL**
Razão Social: **T. A. N. COSTA - ME**
CPF / CNPJ: **28.403.062/0001-63**
Endereço: **RUA TRES, 00012 QUADRA:04; LOTEAMENTO ARAGUAIA CEP: 65130000**
Observações: **INSCR.MUNICIPAL: 3271952403 INSCR.ESTADUAL: null CONVERSÃO DE DADOS (nfe_lumiar.il_contribuintes_1)**

CÓDIGO - CNAE - Atividade Principal

711969 - 8122-2/00 **IMUNIZACAO E CONTROLE DE PRAGAS URBANAS**

CÓDIGO - CNAE - Atividades Secundárias

713823 - 7119-7/01 **SERVIÇOS DE CARTOGRAFIA, TOPOGRAFIA E GEODÉSIA**
712438 - 1822-9/99 **SERVIÇOS DE ACABAMENTOS GRÁFICOS, EXCETO ENCADERNAÇÃO E PLASTIFICAÇÃO**
711916 - 5620-1/02 **SERVICOS DE ALIMENTACAO PARA EVENTOS E RECEPCOES - BUFE**
712034 - 4211-1/01 **CONSTRUCAO DE RODOVIAS E FERROVIAS**
712388 - 3314-7/17 **MANUTENCAO E REPARACAO DE MAQUINAS E EQUIPAMENTOS DE TERRAPLENAGEM, PAVIMENTACAO E CONSTRUCAO, EXCETO TRATORES**
712225 - 4329-1/04 **MONTAGEM E INSTALACAO DE SISTEMAS E EQUIPAMENTOS DE ILUMINACAO E SINALIZACAO EM VIAS PUBLICAS, PORTOS E AEROPORTOS**
711702 - 4322-3/02 **INSTALACAO DE SISTEMAS CENTRAIS DE AR**
711655 - 7711-0/00 **LOCAÇÃO DE AUTOMÓVEIS SEM CONDUTOR**
711794 - 7739-0/03 **ALUGUEL DE PALCOS, COBERTURAS E OUTRAS ESTRUTURAS DE USO TEMPORARIO, EXCETO ANDAIMES**
712751 - 9001-9/01 **PRODUCAO TEATRAL**
712148 - 7731-4/00 **ALUGUEL DE MAQUINAS E EQUIPAMENTOS AGRICOLAS SEM OPERADOR**
711953 - 4330-4/02 **INSTALACAO DE PORTAS, JANELAS, TETOS, DIVISORIAS E ARMARIOS EMBUTIDOS DE QUALQUER MATERIAL**
712759 - 9319-1/01 **PRODUCAO E PROMOCAO DE EVENTOS ESPORTIVOS**
713548 - 8121-4/00 **LIMPEZA EM PRÉDIOS E EM DOMICÍLIOS**
713786 - 8130-3/00 **ATIVIDADES PAISAGÍSTICAS**
713295 - 0161-0/02 **SERVIÇO DE PODA DE ÁRVORES PARA LAVOURAS**
711947 - 4399-1/05 **PERFURAÇÃO E CONSTRUÇÃO DE POÇOS DE ÁGUA**
712398 - 4330-4/04 **SERVICOS DE PINTURA DE EDIFICIOS EM GERAL**
713549 - 4520-0/05 **SERVIÇOS DE LAVAGEM, LUBRIFICAÇÃO E POLIMENTO DE VEÍCULOS AUTOMOTORES**
713965 - 3812-2/00 **COLETA DE RESÍDUOS PERIGOSOS**
711918 - 8111-7/00 **SERVICOS COMBINADOS PARA APOIO A EDIFICIOS, EXCETO CONDOMINIOS PREDIAIS**
712871 - 4321-5/00 **INSTALACAO E MANUTENCAO ELETRICA**
713703 - 7119-7/03 **SERVIÇOS DE DESENHO TÉCNICO RELACIONADOS À ARQUITETURA E ENGENHARIA**
711897 - 7739-0/01 **ALUGUEL DE MAQUINAS E EQUIPAMENTOS PARA EXTRACAO DE MINERIOS E PETROLEO, SEM OPERADOR**
711962 - 8121-4/00 **LIMPEZA EM PREDIOS E EM DOMICILIOS**
712676 - 1340-5/99 **OUTROS SERVICOS DE ACABAMENTO EM FIOS, TECIDOS, ARTEFATOS TEXTEIS E PECAS DO VESTUARIO**
711967 - 3821-1/00 **TRATAMENTO E DISPOSICAO DE RESIDUOS NAO-PERIGOSOS**
713084 - 8111-7/00 **SERVIÇOS COMBINADOS PARA APOIO A EDIFÍCIOS, EXCETO CONDOMÍNIOS PREDIAIS**
712040 - 4213-8/00 **OBRAS DE URBANIZACAO - RUAS, PRACAS E CALCADAS**
711804 - 8230-0/01 **SERVICOS DE ORGANIZACAO DE FEIRAS, CONGRESSOS, EXPOSICOES E FESTAS**
711963 - 3702-9/00 **ATIVIDADES RELACIONADAS A ESGOTO, EXCETO A GESTAO DE REDES**
712173 - 4924-8/00 **TRANSPORTE ESCOLAR**
713743 - 7719-5/01 **LOCAÇÃO DE EMBARCAÇÕES SEM TRIPULAÇÃO, EXCETO PARA FINS RECREATIVOS**
713667 - 7739-0/03 **ALUGUEL DE PALCOS, COBERTURAS E OUTRAS ESTRUTURAS DE USO TEMPORÁRIO, EXCETO ANDAIMES**
711956 - 3811-4/00 **COLETA DE RESIDUOS NAO-PERIGOSOS**
711717 - 7732-2/01 **ALUGUEL DE MAQUINAS E EQUIPAMENTOS PARA CONSTRUCAO SEM OPERADOR, EXCETO ANDAIMES**
15 - 9001-9/02 **PRODUÇÃO MUSICAL**

Data de Abertura	Data de Emissão	Vencimento
11/08/2017	26/01/2022	31/12/2022

Fls. 853
Nº PROC. 02.2006-001/2022

NOTA:

ESTE ALVARÁ FOI EMITIDO ATRAVÉS DA INTERNET E DISPENSA A ASSINATURA DOS RESPONSÁVEIS

PREFEITURA DE PAÇO DO LUMIAR - ESTRADA DE RIBAMAR, CENTRO ADMINISTRATIVO, Nº S/N -

Voltar Imprimir

FOLHA Nº 854
Nº PROC. 02.2006.001/2022
Rubrica

CAIXA
CAIXA ECONÔMICA FEDERAL

Certificado de Regularidade do FGTS - CRF

Inscrição: 28.403.062/0001-63
Razão Social: T A N COSTA
Endereço: RUA TRES 12 QD 04 / LOTEAMENTO ARAGUAIA / PACO DO LUMIAR / MA / 65130-000

A Caixa Econômica Federal, no uso da atribuição que lhe confere o Art. 7, da Lei 8.036, de 11 de maio de 1990, certifica que, nesta data, a empresa acima identificada encontra-se em situação regular perante o Fundo de Garantia do Tempo de Servico - FGTS.

O presente Certificado não servirá de prova contra cobrança de quaisquer débitos referentes a contribuições e/ou encargos devidos, decorrentes das obrigações com o FGTS.

Validade: 27/06/2022 a 26/07/2022

Certificação Número: 2022062703194447879579

Informação obtida em 11/07/2022 19:02:39

A utilização deste Certificado para os fins previstos em Lei esta condicionada a verificação de autenticidade no site da Caixa: **www.caixa.gov.br**

17

FOLHA Nº 865
Nº PROC. 09-2006.001/6099
Rubrica

MINISTÉRIO DA FAZENDA
Secretaria da Receita Federal do Brasil
Procuradoria-Geral da Fazenda Nacional

CERTIDÃO POSITIVA COM EFEITOS DE NEGATIVA DE DÉBITOS RELATIVOS AOS TRIBUTOS FEDERAIS E À DÍVIDA ATIVA DA UNIÃO

Nome: T. A. N. COSTA
CNPJ: 28.403.062/0001-63

Ressalvado o direito de a Fazenda Nacional cobrar e inscrever quaisquer dívidas de responsabilidade do sujeito passivo acima identificado que vierem a ser apuradas, é certificado que:

1. constam débitos administrados pela Secretaria da Receita Federal do Brasil (RFB) com exigibilidade suspensa nos termos do art. 151 da Lei nº 5.172, de 25 de outubro de 1966 - Código Tributário Nacional (CTN), ou objeto de decisão judicial que determina sua desconsideração para fins de certificação da regularidade fiscal, ou ainda não vencidos; e

2. não constam inscrições em Dívida Ativa da União (DAU) na Procuradoria-Geral da Fazenda Nacional (PGFN).

Conforme disposto nos arts. 205 e 206 do CTN, este documento tem os mesmos efeitos da certidão negativa.

Esta certidão é válida para o estabelecimento matriz e suas filiais e, no caso de ente federativo, para todos os órgãos e fundos públicos da administração direta a ele vinculados. Refere-se à situação do sujeito passivo no âmbito da RFB e da PGFN e abrange inclusive as contribuições sociais previstas nas alíneas 'a' a 'd' do parágrafo único do art. 11 da Lei nº 8.212, de 24 de julho de 1991.

A aceitação desta certidão está condicionada à verificação de sua autenticidade na Internet, nos endereços <http://rfb.gov.br> ou <http://www.pgfn.gov.br>.

Certidão emitida gratuitamente com base na Portaria Conjunta RFB/PGFN nº 1.751, de 2/10/2014.
Emitida às 11:55:38 do dia 05/06/2022 <hora e data de Brasília>.
Válida até 02/12/2022.
Código de controle da certidão: **E80C.341A.A349.851D**
Qualquer rasura ou emenda invalidará este documento.

182

FOLHA Nº 856
Nº PROC. 02-2026-001/2022
Rubrica

PREFEITURA DE PAÇO DO LUMIAR
SEMFAZ - SECRETARIA MUNICIPAL DA FAZENDA

PARA VALIDAÇÃO DESTE DOCUMENTO ACESSE O SITE PREFEITURAMODERNA.COM.BR (MEUIPTU) E INFORME O Nº DA CERTIDÃO.

CERTIDÃO NEGATIVA	Nº: 0013807

Informações do Contribuinte

CÓDIGO	NOME DO CONTRIBUINTE			CPF / CNPJ
1895868	T. A. N. COSTA - ME			28.403.062/0001-63
ENDEREÇO		NÚMERO	COMPLEMENTO	BAIRRO
RUA RUA 03		12	QD 04	VILA SAO JOSE
NÚMERO CEP	MUNICÍPIO - UF	APTO / SALA	NOME EDIFÍCIO	
65130000	PAÇO DO LUMIAR - MA			

Informações do Requerente

Nº DE DOCUMENTO	NOME DO REQUERENTE	FINALIDADE
00505216329	ana lidia evangelista neves	
	OBSERVAÇÕES	

Data de Emissão: 05/05/2022 Hora de Emissão: 22:05:05 | **Validade: 03/08/2022**

A prefeitura do Município de Paço do Lumiar - MA, por intermédio do departamento de arrecadação, CERTIFICA que o contribuinte acima qualificado, encontra-se em situação regular perante a FAZENDA PUBLICA MUNICIPAL não constatando débitos referentes a Tributos Municipais, inscritos ou não em Divida Ativa até a presente data, com validade da presente certidão em (90) dias, Conforme Código Tributário Municipal, fica ressalvado o direito de a Fazenda Pública Municipal inscrever e cobrar eventuais débitos que vierem a ser apurados, mesmo referente a período anterior a emissão da presente certidão.

NADA MAIS havendo, o referido e verdade do que dou fé.

A respectiva Certidão de Débitos poderá ser VALIDADA no site http://www.prefeituramoderna.com.br

Escolha o município- IPTU- Documentos Emitidos - Validação da Certidão

Já nas certidões de empresas:

A respectiva Certidão de Débitos poderá ser VALIDADA no site http://www.prefeituramoderna.com.br

Escolha o município- ISS - Suporte - Validação de Certidão.

Paço do Lumiar (MA), 05 de Maio de 2022

198

FOLHA Nº 851
Nº PROC. 02-2006.001/2022
Página 1 de 1
Rubrica

PODER JUDICIÁRIO
JUSTIÇA DO TRABALHO

CERTIDÃO NEGATIVA DE DÉBITOS TRABALHISTAS

Nome: T. A. N. COSTA (MATRIZ E FILIAIS)
CNPJ: 28.403.062/0001-63
Certidão nº: 17906201/2022
Expedição: 05/06/2022, às 11:58:13
Validade: 02/12/2022 - 180 (cento e oitenta) dias, contados da data de sua expedição.

Certifica-se que **T. A. N. COSTA (MATRIZ E FILIAIS)**, inscrito(a) no CNPJ sob o nº **28.403.062/0001-63, NÃO CONSTA** como inadimplente no Banco Nacional de Devedores Trabalhistas.
Certidão emitida com base nos arts. 642-A e 883-A da Consolidação das Leis do Trabalho, acrescentados pelas Leis ns.° 12.440/2011 e 13.467/2017, e no Ato 01/2022 da CGJT, de 21 de janeiro de 2022.
Os dados constantes desta Certidão são de responsabilidade dos Tribunais do Trabalho.
No caso de pessoa jurídica, a Certidão atesta a empresa em relação a todos os seus estabelecimentos, agências ou filiais.
A aceitação desta certidão condiciona-se à verificação de sua autenticidade no portal do Tribunal Superior do Trabalho na Internet (http://www.tst.jus.br).
Certidão emitida gratuitamente.

INFORMAÇÃO IMPORTANTE
Do Banco Nacional de Devedores Trabalhistas constam os dados necessários à identificação das pessoas naturais e jurídicas inadimplentes perante a Justiça do Trabalho quanto às obrigações estabelecidas em sentença condenatória transitada em julgado ou em acordos judiciais trabalhistas, inclusive no concernente aos recolhimentos previdenciários, a honorários, a custas, a emolumentos ou a recolhimentos determinados em lei; ou decorrentes de execução de acordos firmados perante o Ministério Público do Trabalho, Comissão de Conciliação Prévia ou demais títulos que, por disposição legal, contiver força executiva.

MINISTÉRIO DO TRABALHO E PREVIDÊNCIA
SECRETARIA DE TRABALHO
Coordenação-Geral de Recursos

FOLHA Nº 258
Nº PROC. 02-2006-001/2022
Rubrica

CERTIDÃO DE DÉBITOS TRABALHISTAS
NEGATIVA

EMPREGADOR: T. A. N. COSTA
INSCRIÇÃO: 28.403.062/0001-63
DATA E HORA DA EMISSÃO: 02/06/2022, às 09:24:59, conforme horário oficial de Brasília

CERTIFICA-SE, de acordo com as informações registradas no sistema de Controle de Processos de Multas e Recursos que, nesta data, **NÃO CONSTAM** débitos decorrentes de autuações em face do empregador acima identificado.

1. Esta certidão abrange todos os estabelecimentos do empregador.
2. A presente certidão não modifica a situação do empregador que conste do cadastro previsto na Portaria Interministerial MTE/SDH nº 2, de 12 de maio de 2011, que disciplina o Cadastro de Empregadores que tenham submetido trabalhadores a condições análogas a de escravo.
3. Conforme artigo 103, § 2º da Portaria MTP nº 667/2021, a certidão ora instituída refletirá sempre a última situação ocorrida em cadastros administrativos pelo emitente, de modo que, havendo processos enviados à Procuradoria da Fazenda Nacional - PFN, quanto a estes, poderá ser obtida certidão específica perante aquele órgão, visando a demonstrar a situação atualizada dos mesmos.
4. Expedida com base na Portaria MTP nº 667, de 8 de novembro de 2021. Emitida gratuitamente.

Dados para conferência da autenticidade desta certidão:

Endereço: **https://eprocesso.sit.trabalho.gov.br/Certidao/Validar**

Código: **BZRA9BJZWV**

A autenticidade também pode ser verificada a partir do QR Code ao lado.

FOLHA Nº 559
Nº PROC. 09.2006-001/2022
Rubrica

GOVERNO DO ESTADO DO MARANHÃO
SECRETARIA DE ESTADO DA FAZENDA

CERTIDÃO NEGATIVA DE DÉBITO

Nº Certidão: 093568/22 **Data da** 05/06/2022 11:47:43

Inscrição Estadual: 126831335 **CPF/CNPJ:** 28403062000163

Razão Social: T A N COSTA

Endereço: RUA TRES, 12 QUADRA04 CEP: 65130000 - LOTEAMENTO ARAGUAIA

Telefone: (98)888260020 **Município:** PACO DO LUMIAR **UF:** MA

Certificamos que, após a realização das consultas procedidas no sistema desta Secretaria, substanciado pelos artigos 240 a 242, da lei nº 7.799, de 19/12/2002 e disposto no artigo 205 da lei nº 5.172, de 25 de outubro de 1966 (Código Tributário Nacional), não constam débitos relativos aos tributos estaduais, administrados por esta Secretaria, em nome do sujeito passivo acima identificado. Ressalvado, todavia, à Fazenda Pública Estadual o direito da cobrança de dívidas que venham a ser apuradas e não alcançadas pela decadência.

Validade da Certidão: 120 (cento e vinte) dias: 03/10/2022.

A autenticidade desta certidão deverá ser confirmada no endereço:
http://portal.sefaz.ma.gov.br/, clicando no item "Certidões" e em seguida em "Validação de Certidão Negativa de Débito".

CERTIDÃO EMITIDA GRATUITAMENTE.

22

Data Impressão: 06/06/2022 15:15:08

FOLHA Nº 860
Nº PROC. 02.2006.001/2022
Rubrica

GOVERNO DO ESTADO DO MARANHÃO
SECRETARIA DE ESTADO DA FAZENDA

CERTIDÃO NEGATIVA DE DÍVIDA ATIVA

Nº Certidão: 039625/22 **Data da** 05/06/2022 11:49:35

Inscrição Estadual: 126831335 **CPF/CNPJ:** 28403062000163

Razão Social: T A N COSTA

Endereço: RUA TRES, 12 QUADRA04 CEP: 65130000 - LOTEAMENTO ARAGUAIA

Telefone: (98)888260020 **Município:** PACO DO LUMIAR **UF:** MA

Certificamos que, após a realização das consultas procedidas no sistema desta Secretaria e na forma do disposto do artigo 156, da lei nº 2.231, de 29/12/1962, substanciado pelos artigos 240 a 242 da lei nº 7.799, de 19/12/2002, bem como prescreve o artigo 205 da lei nº 5.172, de 25 de outubro de 1966 (Código Tributário Nacional) não constam débitos inscritos na Dívida Ativa, em nome do sujeito passivo acima identificado.

Validade da Certidão: 120 (cento e vinte) dias: 03/10/2022.

A autenticidade desta certidão deverá ser confirmada no endereço:
http://portal.sefaz.ma.gov.br/, clicando no item "Certidões" e em seguida em "Validação de Certidão Negativa de Dívida Ativa".

CERTIDÃO EMITIDA GRATUITAMENTE.

23

Data Impressão: 06/06/2022 15:16:44

Ministério do Meio Ambiente
Instituto Brasileiro do Meio Ambiente e dos Recursos Naturais Renováveis
CADASTRO TÉCNICO FEDERAL
CERTIFICADO DE REGULARIDADE - CR

FOLHA Nº 865
Nº PROC: 02.2006.001/2022
IBAMA
M.M.A.
Rubrica

Registro n.º	Data da consulta:	CR emitido em:	CR válido até:
7307713	23/06/2022	23/06/2022	23/09/2022

Dados básicos:

CPF: 616.645.923-85
Nome: TAYLONALGUSTO NEVES COSTA

Endereço:

logradouro:	RUA03 QUADRA 04		
N.º:	12	Complemento:	RESIDENCIAL ARRAGUAI
Bairro:	VILA SAO JOSE	Município:	PACO DO LUMIAR
CEP:	65130-000	UF:	MA

Chave de autenticação	HQEJ2T8LBUMBX9LC

24

FOLHA Nº 862
Nº PROC. 02-2006-001/2022
Rubrica

PODER JUDICIÁRIO
JUSTIÇA FEDERAL
TRIBUNAL REGIONAL FEDERAL DA 1ª REGIÃO
CERTIDÃO JUDICIAL CÍVEL 21943043/2022

CERTIFICAMOS, na forma da lei, que, consultando os sistemas processuais abaixo indicados, **NÃO CONSTAM**, até a presente data e hora, PROCESSOS de classes CÍVEIS em tramitação contra:

T. A. N. COSTA

OU

CNPJ: 28.403.062/0001-63

Certidão emitida em: 18/07/2022, às 19:57:34 (data e hora de Brasília)

Observações:

a. A autenticidade desta certidão poderá ser verificada, no prazo de 90 (noventa) dias, por qualquer interessado no site do TRF1, endereço *https://sistemas.trf1.jus.br/certidao*, por meio do código de validação abaixo;
b. A pesquisa realizada com base no CPF informado abrange processos em que o titular ou seu eventual espólio figure como parte;
c. Nos casos do § 1º do art. 4º da Resolução n. 680/2020 (CPF não informado), o nome indicado para a consulta será de responsabilidade do solicitante da certidão, devendo a titularidade ser conferida pelo interessado e destinatário;
d. Certidão expedida gratuitamente e nos termos da Resolução CNJ n. 121/2010 e da Resolução CJF n. 680/2020;

Certidão: 21943043

Código de Validação: C64B 7D3F 0D7B 8932 F6AE 83DB 46C7 BB4C

Data da Atualização: 18/07/2022, às 00:49:45

Certidão válida para o(s) seguinte(s) órgão(s): SEÇÃO JUDICIÁRIA DO ESTADO DO MARANHÃO.

1

25

FOLHA Nº 863
Nº PROC. 02-JOC-001/2022
Rubrica

TJMA
TRIBUNAL DE JUSTIÇA DO ESTADO DO MARANHÃO

PODER JUDICIÁRIO DO ESTADO DO MARANHÃO
Corregedoria Geral da Justiça
Secretaria Judicial de Distribuição da Comarca de Paço do Lumiar

CERTIDÃO JUDICIAL ONEROSA-SJDPACOLUM Nº 31, DE 13 DE MAIO DE 2022

Código de validação: B030D9732C
CERTJUDONE-SJDPACOLUM - 312022

Número da guia: 22054601001233333.

CERTIDÃO DE FALÊNCIA E CONCORDATA

USANDO da faculdade que me confere a Lei, **CERTIFICO**, a requerimento de pessoa interessada, que, dando busca nos Sistema de Distribuição THEMIS E PJE nas Varas Judiciais existentes neste Termo Judiciário, a partir do dia 1º (primeiro) do mês de janeiro do ano de dois mil e cinco (2005) até o dia **13 de Maio do ano corrente**, constatei **NÃO EXISTIR** distribuição de **AÇÕES DE FALÊNCIA OU CONCORDATA, RECUPERAÇÃO JUDICIAL OU EXTRAJUDICIAL E INSOLVÊNCIA** contra **T. A. N. COSTA - ME, CNPJ nº. 28.403.062/0001-63, com endereço na Rua 03, n. 12, Quadra 04, Loteamento Araguaia, Paço do Lumiar/MA. CERTIFICO**, finalmente, que esta Secretaria de Distribuição é a única existente no Termo Judiciário de Paço do Lumiar, Estado do Maranhão. O referido é verdade e dou fé. Dada e passada a presente certidão na Secretaria de Distribuição a meu cargo, no Fórum "Desembargador Tácito Caldas", nesta cidade de Paço do Lumiar, capital do Estado do Maranhão. Eu, Larissa Tavares Bessa, Secretária Judicial Substituta, consultei, digitei, subscrevo e assino.

PALÁCIO DA JUSTIÇA "CLÓVIS BEVILÁCQUA" DO ESTADO DO MARANHÃO, em Paço do Lumiar, 13 de maio de 2022.

LARISSA TAVARES BESSA
Auxiliar Judiciária - Apoio Administrativo
Secretaria Judicial de Distribuição da Comarca de Paço do Lumiar
Matrícula 133561

Documento assinado. PAÇO DO LUMIAR, 13/05/2022 09:59 (LARISSA TAVARES BESSA)

FOLHA Nº 864
Nº PROC. 02-3006-001/2022
Rubrica

TJMA
TRIBUNAL DE JUSTIÇA DO ESTADO DO MARANHÃO

PODER JUDICIÁRIO DO ESTADO DO MARANHÃO
Corregedoria Geral da Justiça
Secretaria Judicial de Distribuição da Comarca de Paço do Lumiar

CERTIDÃO JUDICIAL ONEROSA-SJDPACOLUM Nº 31, DE 13 DE MAIO DE 2022

Código de validação: B030D9732C
CERTJUDONE-SJDPACOLUM - 312022

Número da guia: 22054601001233333.

CERTIDÃO DE FALÊNCIA E CONCORDATA

USANDO da faculdade que me confere a Lei, **CERTIFICO**, a requerimento de pessoa interessada, que, dando busca nos Sistema de Distribuição THEMIS E PJE nas Varas Judiciais existentes neste Termo Judiciário, a partir do dia 1º (primeiro) do mês de janeiro do ano de dois mil e cinco (2005) até o dia **13 de Maio do ano corrente**, constatei **NÃO EXISTIR** distribuição de **AÇÕES DE FALÊNCIA OU CONCORDATA, RECUPERAÇÃO JUDICIAL OU EXTRAJUDICIAL E INSOLVÊNCIA** contra **T. A. N. COSTA - ME, CNPJ nº. 28.403.062/0001-63, com endereço na Rua 03, n. 12, Quadra 04, Loteamento Araguaia, Paço do Lumiar/MA. CERTIFICO**, finalmente, que esta Secretaria de Distribuição é a única existente no Termo Judiciário de Paço do Lumiar, Estado do Maranhão. O referido é verdade e dou fé. Dada e passada a presente certidão na Secretaria de Distribuição a meu cargo, no Fórum "Desembargador Tácito Caldas", nesta cidade de Paço do Lumiar, capital do Estado do Maranhão. Eu, Larissa Tavares Bessa, Secretária Judicial Substituta, consultei, digitei, subscrevo e assino.

PALÁCIO DA JUSTIÇA "CLÓVIS BEVILÁCQUA" DO ESTADO DO MARANHÃO, em Paço do Lumiar, 13 de maio de 2022.

LARISSA TAVARES BESSA
Auxiliar Judiciária - Apoio Administrativo
Secretaria Judicial de Distribuição da Comarca de Paço do Lumiar
Matrícula 133561

Documento assinado. PAÇO DO LUMIAR, 13/05/2022 09:59 (LARISSA TAVARES BESSA)

27

CERTIDÃO DE REGISTRO E QUITAÇÃO
PESSOA JURIDICA
Lei Federal Nº 5194 de 24 de Dezembro de 1966

CREA-MA

Nº 870135/2022
FOLHA Emissão: 14/07/2022
Nº PROC. Validade: 31/07/2022
Chave: W52By
Rubrica

Conselho Regional de Engenharia e Agronomia do Estado do Maranhão

CERTIFICAMOS que a Empresa mencionada encontra-se registrada neste Conselho, nos Termos da Lei 5.194/66, conforme os dados impressos nesta certidão. CERTIFICAMOS, ainda, que até a presente data, a referida pessoa jurídica e seu(s) responsável(is) técnico(s) estão quites com suas anuidades e demais obrigações junto ao Conselho Regional de Engenharia e Agronomia do Maranhão - CREA-MA, estando habilitada a exercer suas atividades, circunscrita à(s) atribuição(ções) de seu(s) responsável(veis) técnico(s).

Interessado(a)

Empresa: T. A. N. COSTA ME

CNPJ: 28.403.062/0001-63

Registro: 0005399645

Categoria: Matriz

Capital Social: R$ 360.000,00

Data do Capital: 11/08/2017

Faixa: 3

Objetivo Social: 81.22-2-00 - IMUNIZAÇÃO E CONTROLE DE PRAGAS URBANAS
37.02-9-00 - ATIVIDADES RELACIONADAS A ESGOTO, EXCETO A GESTÃO DE REDES
38.11-4-00 - COLETA DE RESÍDUOS NÃO-PERIGOSOS
38.12-2-00 - COLETA DE RESÍDUOS PERIGOSOS
38.21-1-00 - TRATAMENTO E DISPOSIÇÃO DE RESÍDUOS NÃO-PERIGOSOS
41.20-4-00 - CONSTRUÇÃO DE EDIFÍCIOS
42.11-1-01 - CONSTRUÇÃO DE RODOVIAS E FERROVIAS
42.13-8-00 - OBRAS DE URBANIZAÇÃO - RUAS, PRAÇAS E CALÇADAS
43.21-5-00 - INSTALAÇÃO E MANUTENÇÃO ELÉTRICA
43.22-3-02 - INSTALAÇÃO E MANUTENÇÃO DE SISTEMAS CENTRAIS DE AR CONDICIONADO, DE VENTILAÇÃO E REFRIGERAÇÃO
43.29-1-04 - MONTAGEM E INSTALAÇÃO DE SISTEMAS E EQUIPAMENTOS DE ILUMINAÇÃO E SINALIZAÇÃO EM VIAS PÚBLICAS, PORTOS E AEROPORTOS
43.30-4-02 - INSTALAÇÃO DE PORTAS, JANELAS, TETOS, DIVISÓRIAS E ARMÁRIOS EMBUTIDOS DE QUALQUER MATERIAL
43.30-4-04 - SERVIÇOS DE PINTURA DE EDIFÍCIOS EM GERAL
43.99-1-05 - PERFURAÇÃO E CONSTRUÇÃO DE POÇOS DE ÁGUA
49.24-8-00 - TRANSPORTE ESCOLAR
77.39-0-03 - ALUGUEL DE PALCOS, COBERTURAS E OUTRAS ESTRUTURAS DE USO TEMPORÁRIO, EXCETO ANDAIMES
81.11-7-00 - SERVIÇOS COMBINADOS PARA APOIO A EDIFÍCIOS, EXCETO CONDOMÍNIOS PREDIAIS
81.21-4-00 - LIMPEZA EM PRÉDIOS E EM DOMICÍLIOS
82.30-0-01 - SERVIÇOS DE ORGANIZAÇÃO DE FEIRAS, CONGRESSOS, EXPOSIÇÕES E FESTAS

Restrições Relativas ao Objetivo Social: EMPRESA HABILITADA PARA ATUAR SOMENTE NA ÁREA DA ENGENHARIA ELÉTRICA, CIVIL E AMBIENTAL, NO ÂMBITO DAS ATRIBUIÇÕES DE SEUS RESPONSÁVEIS TÉCNICOS.

Endereço Matriz: RUA RUA TRÊS, 12, QUADRA 03, RESIDENCIAL ARAGUAIA, PAÇO DO LUMIAR, MA, 65130000

Tipo de Registro: Registro Definitivo de Empresa

Data Inicial: 10/06/2019

Data Final: Indefinido

Registro Regional: 0000540902DDMA

Descrição

CERTIDÃO DE REGISTRO E QUITAÇÃO PESSOA JURIDICA

Informações / Notas

- A capacidade técnico-profissional da empresa é comprovada pelo conjunto dos acervos técnicos dos profissionais constantes de seu *quadro técnico*.

- A certidão teve sua validade reduzida em virtude do vencimento do BOLETO de ANUIDADE em Aberto 8303808015. Data de vencimento do boleto: 31/07/2022

- Esta certidão perderá a validade, caso ocorra qualquer alteração posterior dos elementos cadastrais nela contidos

Última Anuidade Paga

Ano: 2021 (6/6)

Parcelamento Ano: 2022 Quantidade de Parcelas Pagas: 3/6

Autos de Infração

Nada consta

Responsáveis Técnicos

Profissional: HUGO BASTOS BRANDÃO

Registro: 1106408500

CPF: 615.390.823-34

Data Início: 19/05/2021

Data Fim: Indefinido

Data Fim de Contrato: 11/05/2024

A autenticidade desta Certidão pode ser verificada em: https://crea-ma.sitac.com.br/publico/, com a chave: W52By
Impresso em: 14/07/2022 às 20:36:16 por: adapt, ip: 191.37.158.10

CERTIDÃO DE REGISTRO E QUITAÇÃO
PESSOA JURIDICA
Lei Federal Nº 5194 de 24 de Dezembro de 1966

CREA-MA

Nº 870135/2022
Emissão: 14/07/2022
Validade: 31/07/2022
Chave: W52By

FOLHA Nº 866
Nº PROC. 02.006.001/2022
Rubrica

Conselho Regional de Engenharia e Agronomia do Estado do Maranhão

Títulos do Profissional:
ENGENHEIRO ELETRICISTA
Atribuição: ART. 8° E 9° DA RESOLUÇÃO 218, DE 29/06/73, DO CONFEA.
Tipo de Responsabilidade: RESPONSAVEL TÉCNICO

Profissional: PAULO LEONARDO SANTOS GOUVEIA
Registro: 1119227950
CPF: 053.999.213-59
Data Início: 23/02/2021
Data Fim: Indefinido
Data Fim de Contrato: 16/02/2024
Títulos do Profissional:
ENGENHEIRO AMBIENTAL
Atribuição: ART 2 DA RES 447 DE 22/09/2000, DO CONFEA.

ENGENHEIRO DE SEGURANÇA DO TRABALHO
Atribuição: Artigo 4º da Resolução 359/91
Tipo de Responsabilidade: RESPONSAVEL TÉCNICO

Profissional: JOSENILDO SALDANHA NOGUEIRA
Registro: 1105244040
CPF: 237.193.973-00
Data Início: 10/06/2019
Data Fim: Indefinido
Data Fim de Contrato: Indefinido
Títulos do Profissional:
ENGENHEIRO CIVIL
Atribuição: ART. 7 DA RESOLUCAO 218, DE 29/06/73, DO CONFEA.
Tipo de Responsabilidade: RESPONSAVEL TÉCNICO

Sócios

Sócio: TAYLLON AUGUSTO NEVES COSTA
CPF: 616.645.923-85
Função: EMPRESARIO

A autenticidade desta Certidão pode ser verificada em: https://crea-ma.sitac.com.br/publico/, com a chave: W52By
Impresso em: 14/07/2022 às 20:36:16 por: adapt, ip: 191.37.158.10

CERTIDÃO DE REGISTRO E QUITAÇÃO
PESSOA FÍSICA
Lei Federal Nº 5194 de 24 de Dezembro de 1966

CREA-MA

Nº 870136/2022
Emissão: 14/07/2022
Validade: 31/03/2023

Conselho Regional de Engenharia e Agronomia do Estado do Maranhão

Chave: a82aZ
FOLHA Nº 567
Nº PROC: 02.2006-00 / 2022
Rubrica

CERTIFICAMOS que o profissional mencionado encontra-se registrado neste Conselho, nos termos da Lei 5.194/66, de 24/12/1966, e atribuições, os dados acima. CERTIFICAMOS, ainda, face o estabelecimento nos artigos 68 e 69 da referida Lei, que o interessado não se encontra em débito com o CREA-MA.

Interessado(a)

Profissional: JOSENILDO SALDANHA NOGUEIRA
Registro: 1105244040
CPF: 237.193.973-00

Tipo de Registro: Registro Definitivo de Profissional (DIPLOMADO NO PAÍS)
Data de registro: 21/12/2007

Título(s)

GRADUAÇÃO

ENGENHEIRO CIVIL
Atribuição: ART. 7 DA RESOLUCAO 218, DE 29/06/73, DO CONFEA.
Instituição de Ensino: UNIVERSIDADE ESTADUAL DO MARANHAO - CAMPUS SAOLUIS
Data de Formação: 27/09/2002

Descrição

CERTIDÃO DE REGISTRO E QUITAÇÃO PESSOA FÍSICA

Informações / Notas

- A falsificação deste documento constitui-se em crime previsto no Código Penal Brasileiro, sujeitando o(a) autor(a) à respectiva ação penal.
- CERTIFICAMOS que caso ocorra(m) alteração(ões) no(s) elemento(s) contido(s) neste documento, esta Certidão perderá a sua validade para todos os efeitos.
- Esta certidão perderá a validade, caso ocorra qualquer alteração posterior dos elementos cadastrais nela contidos.
- Válido em todo território nacional.

Última Anuidade Paga

Ano: 2022 (6/6)

Autos de Infração

Nada consta

Responsabilidades Técnicas

Empresa: T. A. N. COSTA ME
Registro: 0005399645
CNPJ: 28.403.062/0001-63
Data Início: 10/06/2019
Data Fim: Indefinido
Data Fim de Contrato: Indefinido
Tipo de Responsabilidade: RESPONSAVEL TÉCNICO

CERTIDÃO DE REGISTRO E QUITAÇÃO
PESSOA FÍSICA
Lei Federal Nº 5194 de 24 de Dezembro de 1966

CREA-MA

Nº 860890/2022
Emissão: 17/02/2022
Validade: 31/03/2023
Chave: 88CZY

FOLHA Nº 868
Nº PROC. 02.3006.001/2022
Rubrica

Conselho Regional de Engenharia e Agronomia do Estado do Maranhão

CERTIFICAMOS que o profissional mencionado encontra-se registrado neste Conselho, nos termos da Lei 5.194/66, de 24/12/1966, conforme os dados acima. CERTIFICAMOS, ainda, face o estabelecimento nos artigos 68 e 69 da referida Lei, que o interessado não se encontra em débito com o CREA-MA.

Interessado(a)

Profissional: HUGO BASTOS BRANDÃO
Registro: 1106408500
CPF: 615.390.823-34

Tipo de Registro: Registro Definitivo de Profissional (DIPLOMADO NO PAÍS)
Data de registro: 07/10/2008

Título(s)

GRADUAÇÃO

ENGENHEIRO ELETRICISTA
Atribuição: ART. 8° E 9° DA RESOLUÇÃO 218, DE 29/06/73, DO CONFEA.
Instituição de Ensino: UNIVERSIDADE FEDERAL DO MARANHAO
Data de Formação: 06/08/2008

Descrição

CERTIDÃO DE REGISTRO E QUITAÇÃO PESSOA FÍSICA

Informações / Notas

- A falsificação deste documento constitui-se em crime previsto no Código Penal Brasileiro, sujeitando o(a) autor(a) à respectiva ação penal.
- CERTIFICAMOS que caso ocorra(m) alteração(ões) no(s) elemento(s) contido(s) neste documento, esta Certidão perderá a sua validade para todos os efeitos.
- Esta certidão perderá a validade, caso ocorra qualquer alteração posterior dos elementos cadastrais nela contidos.
- Válido em todo território nacional.

Última Anuidade Paga

Ano: 2022 (1/1)

Autos de Infração

Nada consta

Responsabilidades Técnicas

Empresa: T. A. N. COSTA ME
Registro: 0005399645
CNPJ: 28.403.062/0001-63
Data Início: 19/05/2021
Data Fim: Indefinido
Data Fim de Contrato: 11/05/2024
Tipo de Responsabilidade: RESPONSAVEL TÉCNICO

Empresa: ENBRAN ENGENHARIA LTDA
Registro: 0005365465
CNPJ: 22.579.280/0001-77
Data Início: 11/04/2017
Data Fim: Indefinido
Data Fim de Contrato: Indefinido
Tipo de Responsabilidade: RESPONSAVEL TÉCNICO

Certidão de Acervo Técnico - CAT
Resolução Nº 1025 de 30 de Outubro de 2009
Resolução Nº 218 de 29 de Junho de 1973

CREA-MA

CAT COM REGISTRO DE ATESTADO

Conselho Regional de Engenharia e Agronomia do Estado do Maranhão

847315/2021
FOLHA Nº 189
Nº PROC. 02-2006-00/2022
Atividade concluída

CERTIFICAMOS, em cumprimento ao disposto na Resolução nº 1.025, de 30 de outubro de 2009, do Confea, que consta dos assentamentos deste Conselho Regional de Engenharia e Agronomia do Estado do Maranhão - Crea-MA, o Acervo Técnico do profissional **HUGO BASTOS BRANDÃO** referente à(s) Anotação(ões) de Responsabilidade Técnica - ART abaixo discriminada(s):

Profissional: **HUGO BASTOS BRANDÃO**
Registro: **1106408500MA** RNP: **1106408500**
Título profissional: ENGENHEIRO ELETRICISTA

Número da ART: **MA20180198214** Tipo de ART: OBRA / SERVIÇO Registrada em: 27/08/2018 Baixada em: 19/05/2021
Forma de registro: INICIAL Participação técnica: INDIVIDUAL
Empresa contratada: **R. V. N. SERVICOS E COMERCIO LTDA ME**

Contratante: **PREFEITURA MUNICIPAL DE CACHOEIRA GRANDE** CPF/CNPJ: **01.612.624/0001-22**
Endereço do contratante: RUA RUA DO COMÉRCIO Nº: 1
Complemento: Bairro: CENTRO
Cidade: CACHOEIRA GRANDE UF: MA CEP: 65165000
Contrato: 108/2018 Celebrado em: 10/08/2018
Valor do contrato: R$ 250.000,00 Tipo de contratantee: Pessoa Juridica de Direito Público
Ação institucional: Outros
Endereço da obra/serviço: RUA RUA DO COMÉRCIO Nº: 1
Complemento: Bairro: CENTRO
Cidade: CACHOEIRA GRANDE UF: MA CEP: 65165000
Coordenadas Geográficas: -2.926944, -44.057778
Data de início: 10/08/2018 Conclusão efetiva: 10/08/2019
Finalidade: SEM DEFINIÇÃO
Proprietário: PREFEITURA MUNICIPAL DE CACHOEIRA GRANDE CPF/CNPJ: 01.612.624/0001-22

Atividade Técnica: **7 - EXECUÇÃO** #B1102 - ILUMINACAO 58 - MANUTENCAO 705.63 quilômetro quadrado;

Observações

Contratação de empresa para manutenção da rede de iluminação pública do Município de Cachoeira Grande, em conformidade com a proposta de preço apresentada pela contratada.

Informações Complementares

CERTIFICAMOS, finalmente, que se encontra vinculado à presente Certidão de Acervo Técnico – CAT, o atestado contendo 2 folha(s), expedido pelo contratante da obra/serviço, a quem cabe a responsabilidade pela veracidade e exatidão das informações nele constantes.

Certidão de Acervo Técnico nº 847315/2021
23/06/2021, 12:42
y80BY

A Certidão de Acervo Técnico (CAT) à qual o atestado está vinculado constituirá prova da capacidade técnico-profissional da pessoa jurídica somente se o responsável técnico indicado estiver ou venha a ser integrado ao seu quadro técnico por meio de declaração entregue no momento da habilitação ou da entrega das propostas.

Certificamos que se encontra vinculado à presente CAT o atestado apresentado em cumprimento à Lei nº 8.666/93, expedido pela pessoa jurídica contratante, a quem cabe a responsabilidade pela veracidade e exatidão das informações nele constantes. É de responsabilidade deste Conselho a verificação da atividade profissional em conformidade com a Lei nº 5.194/66 e Resoluções do Conselho Federal de Engenharia e Agronomia - CONFEA.

Esta certidão perderá a validade, caso ocorra qualquer alteração posterior dos elementos cadastrais nela contidos.

Fica(m) Excluído(s), no entanto, o(s) serviço(s) cujas atribuições não competem ao(s) profissional(is) em questão.

A autenticidade desta Certidão pode ser verificada em: https://crea-ma.sitac.com.br/publico/, com a chave: y80BY

FOLHA Nº 870
Nº PROC. 09.2006-001602.22
Rubrica

ESTADO DO MARANHÃO
PREFEITURA MUNICIPAL DE CACHOEIRA GRANDE
CNPJ: 01.612.624/0001-22

ATESTADO DE CAPACIDADE TÉCNICA

ATESTAMOS, para os devidos fins de direito, que a empresa **R. V. N. SERVIÇOS E COMÉRCIO LTDA ME**, inscrita no CNPJ/MF sob o n. 21.061.743/0001-41, sediada na Rua 42Três, n.13, quadra 04, Loteamento Araguaia - Paço do Lumiar/MA. CEP: 65130-000, prestou Serviço de Manutenção da rede de iluminação pública do Município de Cachoeira Grande / MA. Na sede e zona rural deste município, em conformidade com *especificações abaixo*.

Atestamos, que tais prestações de serviços foram executadas de forma satisfatória, e não existem fatos que desabonem sua conduta, e responsabilidade com as obrigações assumidas.

CONTRATO: Nº 108/2018.
PREGÃO PRESENCIAL: 26/2018.
INÍCIO: 10/08/2018.
FIM: 10/08/2019.

ITEM	SERVIÇOS PRELIMINARES	UNID.	QTDE
1	MÃO DE OBRA		
1.1	Engenheiro Eletricista	Mês	1.00
1.2	Supervisor de campo	H/H	176.00
1.3	Eletricista ou oficial de eletricista	H/H	176.00
1.4	Ajudante de Eletricista	H/H	176.00
1.5	Motorista	H/H	176.00
2	TRANSPORTE E APOIO		
2.1	Veículo Utilitário tipo Pick-Up a gasolina com 56,8cv – custo c/material operação	H	176.00
2.2	Escritório com depósito de material – com custo de manutenção do mesmo na operação	Mês	1.00
3	Despesa com pagamento hospedagens e Alimentação durante operação na zona rural	Mês	1.00

Responsável Técnico:
HUGO BASTOS BRANDÃO, ENG. ELETRICISTA. CREA-MA Nº 110640850-0

Cachoeira Grande/MA, 19 de agosto de 2019.

ANTONIO ATAIDE MATOS DE PINHO
PREFEITO MUNICIPAL

Prefeitura Municipal de Cachoeira Grande, Praça Ataíde Sousa Pinho, s/n, Centro, Cachoeira Grande/MA.

Este documento encontra-se registrado no Conselho Regional de Engenharia e Agronomia do Estado do Maranhão, vinculado à Certidão nº 847315/2021, em 23/06/2021 emitida

Certidão nº 847315/2021
23/06/2021, 12:48
Chave de Impressão: y80BY
O documento neste ato registrado foi emitido em 22/06/2021 e contém 2 folhas

FOLHA Nº 87
Nº PROC. 02.2006-001/2021
Rubrica

LAUDO TECNICO

OBJETO DA OBRA: Contratação de empresa para manutenção da rede de iluminação pública do Município de Cachoeira Grande, em conformidade com a proposta de preço apresentada pela contratada.

CONTRATANTE: PREFEITURA MUNICIPAL DE CACHOEIRA GRANDE
CPNJ: 01.612.624/0001-22
ENDERECO: sediada na Praça Ataíde Sousa Pinho, s/n, Cachoeira Grande

ENDERECO DA OBRA: RUA DO COMÉRCIO, n. 1, CENTRO, CACHOEIRA GRANDE/MA
EMPRESA CONTRATADA: R V N SERVIÇOS E COMERCIO LTDA ME
CNPJ: 21.061.743/0001-41
ENDEREÇO: Rua três, n° 13, quadra 04, Loteamento Araguaia, Paço do Lumiar/MA
ENGENHEIRO RESPONSAVEL: HUGO BASTOS BRANDÃO, ENG. ELETRICISTA. CREA-MA Nº 110640850-0

EM VISTORIA REALIZADA CONSTATOU-SE QUE A **R V N SERVIÇOS E COMERCIO LTDA ME**, INSCRITA NO CNPJ: 21.061.743/0001-41, E SEU ENGENHEIRO ELETRICISTA RESPONSAVEL: HUGO BASTOS BRANDÃO, EXECUTOU E CONCLUIU OS SERVIÇOS DE "Contratação de empresa para manutenção da rede de iluminação pública do Município de Cachoeira Grande/MA, DE ACORDO COM O CONTRATO Nº 108/2018 ASSINADO EM 10 DE AGOSTO DE 2018 CONJUNTAMENTE COM A PREFEITURA MUNICIPAL DE CACHOEIRA GRANDE, INSCRITA NO CNPJ: 612.624/0001-22.

INFORMO AINDA QUE OS SERVIÇOS FORAM PRESTADOS NO PERIODO DE 10 DE AGOSTO DE 2018 A 10 DE AGOSTO 2019 E QUE FORAM DEVIDAMENTE CONCLUIDOS E ENTREGUES, OBEDECENDO RIGOROSAMENTE OS PRAZOS, AS NORMAS TECNICAS VIGENTES E OS PADROES DE QUALIDADE.

CACHOEIRA GRANDE - MA, 16 DE JUNHO DE 2021

Lourdimilson Lima Miranda Júnior

LOURDIMILSON LIMA MIRANDA JÚNIOR
ENGENHEIRO ELETRICISTA
CREA: 110068486-7

Este documento encontra-se registrado no Conselho Regional de Engenharia e Agronomia do Estado do Maranhão, vinculado à Certidão nº 847315/2021, emitida em 23/06/2021

Certidão nº 847315/2021
23/06/2021, 12:48
Chave de Impressão: y80BY
O documento neste ato registrado foi emitido em 22/06/2021 e contém 2 folhas

Certidão de Acervo Técnico - CAT
Resolução Nº 1025 de 30 de Outubro de 2009
Resolução Nº 218 de 29 de Junho de 1973

CREA-MA

CAT COM REGISTRO DE ATESTADO
793725/2017
Atividade concluída

Conselho Regional de Engenharia e Agronomia do Maranhão

CERTIFICAMOS, em cumprimento ao disposto na Resolução nº 1.025, de 30 de outubro de 2009, do Confea, que consta dos assentamentos deste Conselho Regional de Engenharia e Agronomia do Maranhão - Crea-MA, o Acervo Técnico do profissional **HUGO BASTOS BRANDAO** referente à(s) Anotação(ões) de Responsabilidade Técnica - ART abaixo descriminada(s):

FOLHA Nº 177
Nº PROC. 02206.001/2022
Rubrica

Profissional: **HUGO BASTOS BRANDAO**
Registro: **1106408500** RNP: **1106408500**
Título profissional: ENGENHEIRO ELETRICISTA

Número da ART: **MA20170143429** Tipo de ART: OBRA / SERVIÇO Registrada em: 12/12/2017 Baixada em: 13/12/2017
Forma de registro: INICIAL Participação técnica: INDIVIDUAL
Empresa contratada: **ENBRAN ENGENHARIA LTDA**

Contratante: **Condomínio Residencial Gran Village Vinhais I** CPF/CNPJ: **15.240.946/0001-00**
Endereço do contratante: RESIDENCIAL RESIDENCIAL RES VINHAIS 1 RUA BALSAS Nº: s/n
Complemento: QUADRA: 05 COND: GRAN VILLAGE Bairro: VINHAIS
Cidade: SÃO LUÍS UF: MA CEP: 65074193
Contrato: Celebrado em:
Valor do contrato: R$ 1.500,00 Tipo de contratante: PESSOA JURIDICA DE DIREITO PRIVADO
Ação institucional: Outros
Endereço da obra/serviço: RESIDENCIAL RESIDENCIAL RES VINHAIS 1 RUA BALSAS Nº: s/n
Complemento: QUADRA: 05 COND: GRAN VILLAGE Bairro: VINHAIS
Cidade: SÃO LUÍS UF: MA CEP: 65074193
Coordenadas Geográficas: 02°31'10.80"S, 44°15'32.30"W
Data de início: 01/11/2017 Conclusão efetiva: 12/12/2017
Finalidade: SEM DEFINIÇÃO
Proprietário: Condomínio Residencial Gran Village Vinhais I CPF/CNPJ: 15.240.946/0001-00

Atividade Técnica: **7 - EXECUÇÃO** ATIVIDADES DE A.R.T. -> #B0411 - QUADRO COMANDO 58 - MANUTENCAO 3.00 cavalo-vapor; **7 - EXECUÇÃO** ATIVIDADES DE A.R.T. -> #B1102 - ILUMINACAO 58 - MANUTENCAO 7.00 Pontos;

Observações

Manutenção de Iluminação pública contendo 9 postes (pontos) sendo 7 apresentando problema e bomba do poço apresentando problema na contactora do Condomínio Gran Village Vinhais I

Informações Complementares

CERTIFICAMOS, finalmente, que se encontra vinculado à presente Certidão de Acervo Técnico – CAT, o atestado contendo 5 folha(s), expedido pelo contratante da obra/serviço, a quem cabe a responsabilidade pela veracidade e exatidão das informações nele constantes.

Certidão de Acervo Técnico nº 793725/2017
28/12/2017, 09:57
B9Z9W

A Certidão de Acervo Técnico (CAT) à qual o atestado está vinculado constituirá prova da capacidade técnico-profissional da pessoa jurídica somente se o responsável técnico indicado estiver ou venha a ser integrado ao seu quadro técnico por meio de declaração entregue no momento da habilitação ou da entrega das propostas.

Certificamos que se encontra vinculado à presente CAT o atestado apresentado em cumprimento à Lei nº 8.666/93, expedido pela pessoa jurídica contratante, a quem cabe a responsabilidade pela veracidade e exatidão das informações nele constantes. É de responsabilidade deste Conselho a verificação da atividade profissional em conformidade com a Lei nº 5.194/66 e Resoluções do Conselho Federal de Engenharia e Agronomia - CONFEA.

Esta certidão perderá a validade, caso ocorra qualquer alteração posterior dos elementos cadastrais nela contidos.

Fica(m) Excluído(s), no entanto, o(s) serviço(s) cujas atribuições não competem ao(s) profissional(is) em questão.

A autenticidade desta Certidão pode ser verificada em: https://crea-ma.sitac.com.br/publico/, com a chave: B9Z9W

CGVV1 CONDOMÍNIO GRAN VILLAGE VINHAIS I

FOLHA Nº 873
Nº PROC. 09.2006.001/2022
Rubrica

Atestado de Capacidade Técnica

Atestamos para os devidos fins que a empresa ENBRAN ENGENHARIA LTDA, CNPJ: 22.579.280/0001-77 através do profissional Engenheiro Eletricista Hugo Bastos Brandão CONFEA 110640850-0, foi responsável pelos serviços de manutenção com as características abaixo descritas:

1- Local da Realização dos Serviços:

Residencial Gran Village Vinhais 1, quadra 05, Rua Balsas São Luís/MA

2- Período de Realização:

01/11/2017 a 12/12/2017.

3- Dados do Contratante:

Condomínio Residencial Gran Village Vinhais I. CNPJ: 15.240.946/0001-00

4- Dados da Contratada:

ENBRAN ENGENHARIA LTDA. CNPJ: 22.579.280/0001-77

5- Dados dos Responsáveis Técnicos:

Hugo Bastos Brandão. CONFEA: 110640850-0.

6- Descrição dos Serviços Realizados/ Principais características da Edificação:

Manutenção de iluminação pública contendo 9 pontos sendo 7 apresentando problema e bomba do poço apresentando problema na contactora do Condomínio Gran Village Vinhais I.

7- Atividade Técnica:

Manutenção B0411 Quadro de Comando 3 CV

Manutenção B1102 Iluminação 7 Pontos

São Luís, 14 de dezembro de 2017

Fabiano Rebelo Neves
CPF: 756.376.423-20

Este documento encontra-se registrado no Conselho Regional de Engenharia e Agronomia do Maranhão, vinculado à Certidão nº 793725/2017, emitida em 28/12/2017

Certidão nº 793725/2017
28/12/2017, 09:58
Chave de Impressão: B9Z9W
O documento neste ato registrado foi emitido em 28/12/2017 e contém 6 folhas

Scanned by CamScanner

362

CGVV1

CONDOMÍNIO GRAN VILLAGE VINHAIS I

FOLHA Nº 874
Nº PROC. 09.2016.001/2022
Rubrica

Núm	Item	Unidade	Quant
1	Lâmpada		
1.1	Lâmpada Vapor de Sódio 100W	pc	3
1.2	Eletricista	hh	2
1.3	Auxiliar	hh	2
2	Reator		
2.1	Reator para Lâmpada Vapor de Sódio 100W	pc	1
2.2	Eletricista	hh	2
2.3	Auxiliar	hh	2
3	Braço		
3.1	Braço de Luminária 1M	pc	1
3.2	Eletricista	hh	1
3.3	Auxiliar	hh	1
4	Relé		
4.1	Relé fotoelétrico	pc	2
4.2	Eletricista	hh	0,5
4.3	Auxiliar	hh	0,5
5	Quadro de Comando Bomba		
5.1	Contactora 20A	pc	1
5.2	Eletricista	hh	0,3
5.3	Auxiliar	hh	0,3
6	Administração		
6.1	Engenheiro Eletricista	hh	1

Fabiano Rebelo Neves
CPF: 756.376.423-20

Este documento encontra-se registrado no Conselho Regional de Engenharia e Agronomia do Maranhão, vinculado à Certidão nº 793725/2017, emitida em 28/12/2017

Certidão nº 793725/2017
28/12/2017, 09:58
Chave de Impressão: B9Z9W
O documento neste ato registrado foi emitido em 28/12/2017 e contém 6 folhas

Scanned by CamScanner

Página 1/1

FOLHA Nº 875
Nº PROC. 02.2006-001/2022
INICIAL
INDIVIDUAL Rubrica

Anotação de Responsabilidade Técnica - ART
Lei nº 6.496, de 7 de dezembro de 1977

CREA-MA

ART OBRA / SERVIÇO
Nº MA20170143429

Conselho Regional de Engenharia e Agronomia do Maranhão

1. Responsável Técnico

HUGO BASTOS BRANDAO
Título profissional: ENGENHEIRO ELETRICISTA — RNP: 110640850-0
Empresa contratada: ENBRAN ENGENHARIA LTDA — Registro: 000536546-5

2. Contratante

Contratante: Condominio Residencial Gran Village Vinhais I — CPF/CNPJ: 15.240.946/0001-00
RESIDENCIAL RESIDENCIAL RES VINHAIS 1 RUA BALSAS — Nº: s/n
Complemento: QUADRA: 05 COND: GRAN VILLAGE — Bairro: VINHAIS
Cidade: SÃO LUÍS — UF: MA — CEP: 65074193
País: Brasil
Telefone: (98) 3238-1154 — Email: rebelo_neves@hotmail.com
Contrato: Não especificado — Celebrado em:
Valor: R$ 1.500,00 — Tipo de contratante: PESSOA JURIDICA DE DIREITO PRIVADO
Ação Institucional: Outros

Situação: BAIXA DE ART
Atendido: SIM — Data da Situação: 13/12/2017
Motivo: CONCLUSÃO DA OBRA/SERVIÇO
Descrição: Conclusão dos serviços de manutenção.

3. Dados da Obra/Serviço

Proprietário: Condominio Residencial Gran Village Vinhais I — CPF/CNPJ: 15.240.946/0001-00
RESIDENCIAL RESIDENCIAL RES VINHAIS 1 RUA BALSAS — Nº: s/n
Complemento: QUADRA: 05 COND: GRAN VILLAGE — Bairro: VINHAIS
Cidade: SÃO LUÍS — UF: MA — CEP: 65074193
Telefone: (98) 3238-1154 — Email: rebelo_neves@hotmail.com
Coordenadas Geográficas: Latitude: 02°31'10.80"S Longitude: 44°15'32.30"W
Data de Início: 01/11/2017 — Previsão de término: 12/12/2017
Finalidade: SEM DEFINIÇÃO

4. Atividade Técnica

7 - EXECUÇÃO	Quantidade	Unidade
58 - MANUTENCAO > ATIVIDADES DE A.R.T. -> #B0411 - QUADRO COMANDO	3,00	cv
58 - MANUTENCAO > ATIVIDADES DE A.R.T. -> #B1102 - ILUMINACAO	7,00	pontos

5. Observações

Manutenção de iluminação pública contendo 9 postes (pontos) sendo 7 apresentando problema e bomba do poço apresentando problema na contactora do Condomínio Gran Village Vinhais I

6. Declarações

Declaro que estou cumprindo as regras de acessibilidade previstas nas normas técnicas da ABNT, na legislação específica e no decreto n. 5296/2004.

7. Entidade de Classe

SEM INDICACAO DE ENTIDADE DE CLASSE

8. Assinaturas

Declaro serem verdadeiras as informações acima

São Luís MA, 14 de dezembro de 2017
Local — data

HUGO BASTOS BRANDAO - CPF: 615.390.823-34

Condomínio Residencial Gran Village Vinhais I - CNPJ: 15.240.946/0001-00

9. Informações

* A ART é válida somente quando quitada, mediante apresentação do comprovante do pagamento ou conferência no site do Crea.

10. Valor

Valor da ART: R$ 81,53 — Pago em: 12/12/2017 — Nosso Número: 8301169034

A autenticidade desta ART pode ser verificada em: https://crea-ma.sitec.com.br/publico/, com a chave: 8A84C
Impresso em: 13/12/2017 às 21:58:29 por: , ip: 181.220.243.70

Este documento encontra-se registrado no Conselho Regional de Engenharia e Agronomia do Maranhão vinculado à Certidão nº 793725/2017, emitida em 28/12/2017

Certidão nº 793725/2017
28/12/2017, 09:58
Chave de Impressão: B9Z9W
O documento neste ato registrado foi emitido em 28/12/2017 e contém 6 folhas

Scanned by CamScanner

FOLHA Nº 876
Nº PROC. 02-3006.001/2022
Rubrica

Laudo de Capacidade Técnica

Atestamos através de laudo para os devidos fins que a empresa ENBRAN ENGENHARIA LTDA, CNPJ: 22.579.280/0001-77 através do profissional Eng. Eletricista Hugo Bastos Brandão, CREA: 7999D/MA, foi responsável pelos serviços de manutenção com as características abaixo descritas:

1- Local da Realização dos Serviços:

Residencial Gran Village Vinhais 1, quadra 05, Rua Balsas São Luís/MA

2- Período de Realização:

01/11/2017 a 12/12/2017.

3- Dados do Contratante:

Condomínio Residencial Gran Village Vinhais I. CNPJ: 15.240.946/0001-00

4- Dados da Contratada:

ENBRAN ENGENHARIA LTDA. CNPJ: 22.579.280/0001-77

5- Dados dos Responsáveis Técnicos:

Hugo Bastos Brandão. CREA: 7999D/MA.

6- Descrição dos Serviços Realizados/ Principais características da Edificação:

Laudo de Manutenção de iluminação pública contendo 9 pontos, sendo 7 apresentando problema e bomba do poço apresentando problema na contactora do Condomínio Gran Village Vinhais I.

7- Atividade Técnica:

Laudo Manutenção B0411 Quadro de Comando 3 CV

Laudo Manutenção B1102 Iluminação 7 Pontos

São Luís, 14 de dezembro de 2017

Lourdimilson Lima Miranda Júnior
Eng. Eletricista
CONFEA: 1100684867

Este documento encontra-se registrado no Conselho Regional de Engenharia e Agronomia do Maranhão, vinculado à Certidão nº 793725/2017, emitida em 28/12/2017

Certidão nº 793725/2017
28/12/2017, 09:58
Chave de Impressão: B9Z9W
O documento neste ato registrado foi emitido em 28/12/2017 e contém 6 folhas

Scanned by CamScanner

Página 1/1
FOLHA Nº 877
Nº PROC. 02.2006-001/2022
Rubrica
INICIAL
INDIVIDUAL

Anotação de Responsabilidade Técnica - ART
Lei nº 6.496, de 7 de dezembro de 1977

CREA-MA

Conselho Regional de Engenharia e Agronomia do Maranhão

ART OBRA / SERVIÇO
Nº MA20170144387

1. Responsável Técnico

LOURDIMILSON LIMA MIRANDA JUNIOR
Título profissional: **ENGENHEIRO ELETRICISTA** RNP: **110068486-7**

2. Contratante

Contratante: **CONDOMINIO RESIDENCIAL GRAN VILLAGE VINHAIS 1** CPF/CNPJ: **15.240.946/0001-00**
RESIDENCIAL VINHAIS Nº: **01**
Complemento: **RUA BALSAS, QUADRA 05, CONDOMINIO GRAN VILLAGE VINHAIS 1** Bairro: **VINHAIS**
Cidade: **SÃO LUÍS** UF: **MA** CEP: **65074193**
País: **Brasil**
Telefone: **(98) 3238-1154** Email: **rebelo_neves@hotmail.com**
Contrato: **Não especificado** Celebrado em: **14/12/2017**
Valor: **R$ 1.000,00** Tipo de contratante: **PESSOA JURIDICA DE DIREITO PRIVADO**
Ação Institucional: **Outros**

3. Dados da Obra/Serviço

Proprietário: **CONDOMINIO RESIDENCIAL GRAN VILLAGE VINHAIS 1** CPF/CNPJ: **15.240.946/0001-00**
RESIDENCIAL VINHAIS Nº: **01**
Complemento: **RUA BALSAS, QUADRA 05, CONDOMINIO GRAN VILLAGE VINHAIS 1** Bairro: **VINHAIS**
Cidade: **SÃO LUÍS** UF: **MA** CEP: **65074193**
Telefone: **(98) 3238-1154** Email: **rebelo_neves@hotmail.com**
Coordenadas Geográficas: **Latitude: 0 Longitude: 0**
Data de Início: **14/12/2017** Previsão de término: **14/12/2017**
Finalidade: **SEM DEFINIÇÃO**

4. Atividade Técnica

4 - ASSESSORIA, CONSULTORIA OU ASSISTENCIA	Quantidade	Unidade
5 - LAUDO TECNICO > ATIVIDADES DE A.R.T. -> #B0411 - QUADRO COMANDO	3,00	cv
5 - LAUDO TECNICO > ATIVIDADES DE A.R.T. -> #B1102 - ILUMINACAO	7,00	pontos

Após a conclusão das atividades técnicas o profissional deverá proceder a baixa desta ART

5. Observações

Laudo técnico de circuitos de iluminação pública contendo 9 (nove) postes/pontos, anteriormente com defeito apenas (sete) e 1 (um) quadro automático de comando para bomba de poço de 3CV, sendo o local de realização das atividades o empreendimento denominado Condomínio Gran Village Vinhais 1

6. Declarações

7. Entidade de Classe

SEM INDICACAO DE ENTIDADE DE CLASSE

8. Assinaturas

Declaro serem verdadeiras as informações acima

São Luís MA, 14 de dezembro de 2017
Local data

LOURDIMILSON LIMA MIRANDA JUNIOR - CPF: 619.267.073-87

CONDOMINIO RESIDENCIAL GRAN VILLAGE VINHAIS 1 - CNPJ: 15.240.946/0001-00

9. Informações

* A ART é válida somente quando quitada, mediante apresentação do comprovante do pagamento ou conferência no site do Crea.

10. Valor

Valor da ART: **R$ 81,53** Pago em: **18/12/2017** Nosso Número: **8301178273**

A autenticidade desta ART pode ser verificada em: https://crea-ma.sitac.com.br/publico/, com a chave: z6bxB
Impresso em: 20/12/2017 às 10:02:56 por: , ip: 179.234.157.182

Este documento encontra-se registrado no Conselho Regional de Engenharia e Agronomia do Maranhão, vinculado à Certidão nº 793725/2017, emitida em 28/12/2017

Certidão nº 793725/2017
28/12/2017, 09:58
Chave de Impressão: B9Z9W
O documento neste ato registrado foi emitido em 28/12/2017 e contém 6 folhas

Scanned by CamScanner

Certidão de Acervo Técnico - CAT
Resolução Nº 1025 de 30 de Outubro de 2009
Resolução Nº 218 de 29 de Junho de 1973

CREA-MA

CAT COM REGISTRO DE ATESTADO

791862/2017

Atividade concluída

Conselho Regional de Engenharia e Agronomia do Maranhão

CERTIFICAMOS, em cumprimento ao disposto na Resolução nº 1.025, de 30 de outubro de 2009, do Confea, que consta dos assentamentos deste Conselho Regional de Engenharia e Agronomia do Maranhão - Crea-MA, o Acervo Técnico do profissional **HUGO BASTOS BRANDAO** referente à(s) Anotação(ões) de Responsabilidade Técnica - ART abaixo descriminada(s):

FOLHA Nº 478
Nº PROC. 02-2006-001/2022
Rubrica

Profissional: **HUGO BASTOS BRANDAO**
Registro: **1106408500** RNP: **1106408500**
Título profissional: ENGENHEIRO ELETRICISTA

Número da ART: **00011064085005053710** Tipo de ART: ART Registrada em: Baixada em: 24/05/2017
Forma de registro: INICIAL Participação técnica: INDIVIDUAL
Empresa contratada:

Contratante: **UNIVERSIDADE INFANTIL RIVANDA BERENICE** CPF/CNPJ: **23.675.234/0001-34**
Endereço do contratante: RUA ARTURUS QD.29 - S/N Nº:
Complemento: Bairro: RECANTO VINHAIS
Cidade: SAO LUIS UF: MA CEP: 65070500
Contrato: Celebrado em:
Valor do contrato: R$ 2.000,00 Tipo de contratante: CONTRATANTE
Ação institucional: Outros
Endereço da obra/serviço: RUA ARTURUS QD.29 - S/N Nº:
Complemento: Bairro: RECANTO VINHAIS
Cidade: SAO LUIS UF: MA CEP: 65070500
Data de início: 01/02/2014 Conclusão efetiva: 01/02/2015
Finalidade: SEM DEFINIÇÃO
Proprietário: UNIVERSIDADE INFANTIL RIVANDA BERENICE CPF/CNPJ: 23.675.234/0001-34

Atividade Técnica: **1 - ATUACAO** ATIVIDADES DE A.R.T. -> #B0116 - TELEFONIA 12 - PROJETO 3366.24 M2; **1 - ATUACAO** ATIVIDADES DE A.R.T. -> #B0304 - SUBSTACAO DE ENERGIA ELETRICA 12 - PROJETO 300 KVA; **1 - ATUACAO** ATIVIDADES DE A.R.T. -> #B0414 - PARA-RAIOS 12 - PROJETO 3366.24 M2; **1 - ATUACAO** ATIVIDADES DE A.R.T. -> #B1106 - INSTALACAO ELETRICA EM B.TENSAO P/ FINS RESID./COMERC. 12 - PROJETO 3366.24 M2;

Observações

Elaboracao dos Projetos de instalacoes eletricas, subestacao (300KVA), TELEFONIA E SPDA para o empreendimento UIRB - Universidade Infantil Rivanda Berenice de ensino básico com area construida de 3.366,24m2, localizada na RUA ARTURUS QD.29 - S/N - RECANTO VINHAIS - Sao Luis - MA.

Informações Complementares

CERTIFICAMOS, finalmente, que se encontra vinculado à presente Certidão de Acervo Técnico – CAT, o atestado contendo 2 folha(s), expedido pelo contratante da obra/serviço, a quem cabe a responsabilidade pela veracidade e exatidão das informações nele constantes.

Certidão de Acervo Técnico nº 791862/2017
17/11/2017, 18:25
CZyYB

A Certidão de Acervo Técnico (CAT) à qual o atestado está vinculado constituirá prova da capacidade técnico-profissional da pessoa jurídica somente se o responsável técnico indicado estiver ou venha a ser integrado ao seu quadro técnico por meio de declaração entregue no momento da habilitação ou da entrega das propostas.

Certificamos que se encontra vinculado à presente CAT o atestado apresentado em cumprimento à Lei nº 8.666/93, expedido pela pessoa jurídica contratante, a quem cabe a responsabilidade pela veracidade e exatidão das informações nele constantes. É de responsabilidade deste Conselho a verificação da atividade profissional em conformidade com a Lei nº 5.194/66 e Resoluções do Conselho Federal de Engenharia e Agronomia - CONFEA.

Esta certidão perderá a validade, caso ocorra qualquer alteração posterior dos elementos cadastrais nela contidos.

Fica(m) Excluído(s), no entanto, o(s) serviço(s) cujas atribuições não competem ao(s) profissional(is) em questão.

A autenticidade desta Certidão pode ser verificada em: https://crea-ma.sitac.com.br/publico/, com a chave: CZyYB

FOLHA Nº 879
Nº PROC. 02-2006-001/2022
Rubrica

UIRB
Universidade Infantil
Rivanda Berenice

ATESTADO DE CAPACIDADE TÉCNICA

A UNIVERSIDADE INFANTIL RIVANDA BERENICE, CNPJ 23.675.234/0001-34, através do Sra. Vania Jalila Atta de Freitas Braga, Diretora, atesta para os devidos fins, que o Engenheiro Eletricista **Hugo Bastos Brandão** sob o CPFº **615.390.823-34**, residente na Rua Balsas, Cond. Granvillage Vinhais I, Bl-4B, Ap-205, Recanto dos Vinhais, CEP 65070-016, São Luís/MA, prestou através do Contrato Nº 01/2015 os serviços de projeto elétrico da Escola Universidade Infantil Rivanda Berenice, localizada em São Luís/MA, realizando a contento os projeto por ele solicitados, e nada que desabone a conduta quanto a qualidade dos serviços.
A edificação possui uma área total de 3.366,24m².

O endereço do serviço, rua Arturus, Qd-29, S/N. Recanto dos Vinhais. São Luís/MA. CEP: 65070-500. No período de 01/02/2014 a 01/02/2015.

Projetos realizados:

- Instalações Elétricas de Baixa Tensão – tomadas, interruptores, iluminação interna e externa. Quadro elétricos geral e de distribuição;
- Instalações Elétricas de Média Tensão - subestação aérea de 300 KVA;
- Sistema de telefonia, com ramais;
- Sistema de Proteção contra Descargas Atmosféricas - SPDA.

RESPONSÁVEL TÉCNICO:

HUGO BASTOS BRANDÃO – Eng.º Eletricista CREA/MA nº. 7999D/MA
ART Nº 00011064085005053710

São Luís, 19 de outubro de 2017.

Vania Jalila Atta de Freitas Braga
Diretora

UIRB - Universidade Infantil Rivanda Berenice
Rua Canopus, 120 - Recanto dos Vinhais - São Luís MA - Tel: (98) 3236.2219 / 3236.3071

Este documento encontra-se registrado no Conselho Regional de Engenharia e Agronomia do Maranhão, vinculado à Certidão nº 791862/2017, emitida em 20/11/2017

Certidão nº 791862/2017
20/11/2017, 07:41
Chave de Impressão: CZyYB
O documento neste ato registrado foi emitido em 20/11/2017 e contém 3 folhas

FOLHA Nº 880
Nº PROC. 02.2006.001/2022
Rubrica

Laudo Técnico

Após análise acurada das instalações referentes a Serviços de Projetos de Engenharia para a escola Universidade Infantil Rivanda Berenice, CNPJ 23.675.234/0001-34, atesto para os devidos fins que tais projetos elaborados pelo Engenheiro Eletricista, Hugo Bastos Brandão, CPF: 615.390.823-34, residente na R. Balsas, Cond. Granvillage Vinhais I, Bl-4B, Ap-205, Recanto dos Vinhais, São Luís/MA, foram realizados com aprovada capacidade técnica, estando dentro de normas brasileiras exigidas e em vigor.

Os projetos elaborados, são para uma edificação de 3.366,24m² de área. Para instalações elétricas de baixa tensão, englobando, tomadas, interruptores, iluminação interna e externa, quadros elétricos, etc. Incluindo também projetos de subestação aérea de 300 KVA, sistema de telefonia com ramais e Sistema de Proteção contra Descargas Atmosféricas – SPDA.

O endereço do serviço, rua Arturus, Qd-29, S/N. Recanto dos Vinhais. São Luís/MA. CEP: 65070-500. No período de 01/02/2014 a 01/02/2015.

São Luís 24 de outubro de 2017.

Lourdimilson Lima Miranda Junior
Engenheiro Eletricista
RG: 190370920010
CREA 110068486-7

Este documento encontra-se registrado no Conselho Regional de Engenharia e Agronomia do Maranhão, vinculado à Certidão nº 791862/2017, emitida em 20/11/2017

Certidão nº 791862/2017
20/11/2017, 07:41
Chave de Impressão: CZyYB
O documento neste ato registrado foi emitido em 20/11/2017 e contém 3 folhas

CERTIDÃO DE ACERVO TÉCNICO COM ATESTADO
Resolução Nº 1025 de 30 de Outubro de 2009
Resolução Nº 218 de 29 de Junho de 1973

CREA-MA

Nº 789972/2017
Emissão: 05/10/2017
Validade: Indefinida
Chave: 83439

FOLHA Nº
Nº PROC. 02.2000-001/2022
Rubrica

Conselho Regional de Engenharia e Agronomia do Maranhão

CERTIFICAMOS, para os devidos fins, que consta em nossos arquivos o registro de Acervo referente a(s) Anotação(ões) de Responsabilidade(s) Técnica(s) - ARTs, constante(s) da Presente CERTIDÃO, tendo sido comprovada a execução e conclusão da(s) obra(s) e/ou serviço(s) indicado(s) conforme descrição(ões) abaixo.

Interessado(a)

Profissional: HUGO BASTOS BRANDAO
Registro: 110640850-0
CPF: 615.390.823-34

Tipo de Registro: DEFINITIVO (PROFISSIONAL DIPLOMADO NO PAÍS)
Data de registro: 14/08/2008

Título(s)

GRADUAÇÃO

ENGENHEIRO ELETRICISTA
Atribuição: ART. 8° E 9° DA RESOLUÇÃO 218, DE 29/06/73, DO CONFEA.
Instituição de Ensino: INEXISTENTE
Data de Formação: 06/08/2008

Descrição

CERTIDÃO DE ACERVO TÉCNICO COM ATESTADO

Empresa Contratada

ENGEPROM ENGENHARIA LTDA

Informações / Notas

- A Certidão de Acervo Técnico (CAT) à qual o atestado está vinculado constituirá prova da capacidade técnico-profissional da pessoa jurídica somente se o responsável técnico indicado estiver ou venha a ser integrado ao seu quadro técnico por meio de declaração entregue no momento da habilitação ou da entrega das propostas.

- Certificamos que se encontra vinculado à presente CAT o atestado apresentado em cumprimento à Lei nº 8.666/93, expedido pela pessoa jurídica contratante, a quem cabe a responsabilidade pela veracidade e exatidão das informações nele constantes. É de responsabilidade deste Conselho a verificação da atividade profissional em conformidade com a Lei nº 5.194/66 e Resoluções do Conselho Federal de Engenharia e Agronomia - CONFEA.

- Esta certidão perderá a validade, caso ocorra qualquer alteração posterior dos elementos cadastrais nela contidos.

- Fica(m) Excluído(s), no entanto, o(s) serviço(s) cujas atribuições não competem ao(s) profissional(is) em questão.

ART(s)

MA20160063440

Certidão nº 789972/2017
05/10/2017, 19:13
Chave de Impressão: 83439

MINISTÉRIO DA FAZENDA
SECRETARIA-EXECUTIVA
SUBSECRETARIA DE PLANEJAMENTO, ORÇAMENTO E ADMINISTRAÇÃO - SPOA
SUPERINTENDÊNCIA DE ADMINISTRAÇÃO NO MARANHÃO
Rua Osvaldo Cruz, 1618 – Centro / CEP: 65.020-902 – São Luís-MA.
Fone: (98) 3218-7128 / 3232-2560 Fax: (98) 3232-2553
E-mail: samf.ma.samf@fazenda.gov.br

SPOA
FOLHA Nº 882
Nº PROC. 02-2006-001/2021
Rubrica

ATESTADO DE CAPACIDADE TÉCNICA

A SUPERINTENDÊNCIA DE ADMINISTRAÇÃO DO MINISTÉRIO DA FAZENDA NO MARANHÃO, CNPJ 00.394.460.0012-02, através do Sr. JOSÉ DO PATROCÍNIO FREITAS FILHO, Responsável pelas Atividades de Recursos Logisticos, atesta para os devidos fins, que a empresa **Engeprom Engenharia Ltda**, CNPJ sob o nº **04.762.861/0001-68**, com sede na S.I.A. - Trecho 03 Lote 990 - Salas 105/106/107, Edifício Itaú, BRASÍLIA - DF, CEP 71.200-030, presta através do Contrato Nº 11/2016 os serviços de natureza continua, de operação e manutenção preventiva e corretiva nos sistemas, equipamentos e instalações prediais do Edifício-Sede do Ministério da Fazenda no Maranhão, com fornecimento de toda a mão de obra, materiais e equipamentos necessários, conforme detalhamento do Termo de Referência/Projeto Básico, anexo do Edital, com a disponibilização de profissionais conforme demonstrado no quadro a seguir, sendo que até a presente data nada consta que desabone a sua conduta quanto a qualidade dos serviços.
A edificação possui uma área total de 14.902m².

Principais sistemas, equipamentos e instalações prediais manutenidos e serviços executados:

• Sistema Elétrico – cabines de medição, quadros gerais e parciais de distribuição e de comando, redes elétricas, motores elétricos, sistema de tomadas e iluminação, equipamentos, estabilizadores, no-breaks, sistema de iluminação de emergência e banco de capacitores;

• Grupos geradores de 450 KVA;

• Banco de Capacitores de 350 KVAr;

• Estabilizadores de tensão, nobreaks (80 KVA) e aterramento;

• Rede lógica com 350 pontos;

• Sistema de pára-raios (SPDA) e aterramento;

• Instalação e remanejamento de circuitos elétricos, lógicos;

• Sistema de CFTV, composto por 42 câmeras, 2 DVR, e 2 monitores de 42";

Instalações elétricas:

• Subestação com potência instalada de 2.500 KVA, relação 13.800/220v e 13.800/380v.

• 02 (dois) transformadores a seco, sendo 01 (um) de 1.000 KVA, protegidos por disjuntores, 15kv.Fabricação SCHNEIDER ELETRIC e 01 (um) de 1.500 KVA, protegidos por disjuntor de 15 kv. Fabricação SCHNEIDER ELETRIC;

• Rede de alimentação, suspensa sobre leitos, tipo aparente, sobre o forro falso, para suprir 11 quadros de distribuição de luz e força;

• Circuito de iluminação interna, externa e pontos de utilização – constituído de:

800 luminárias com duas lâmpadas fluorescentes de 40 W;

2800 luminárias com duas lâmpadas fluorescentes de20 W, cada;

61 luminárias com lâmpadas incandescentes ou mistas de 60 W e 100 W;

08 postes de jardim com 02 luminárias, cada, com lâmpadas fluorescentes compacta de 23 W;

12 projetores com lâmpadas tipo halogênio de 300 W.

Quadros de Distribuição - Luz e Força - para suprir a instalação elétrica das cargas de ar condicionado:

02 unidades SELF de 7,5 TR;

02 unidades SELF de 10 TR;

02 unidades SELF de 3 TR;

01 unidade SELF de 16 TR;

01 unidade SELF de 25 TR;

• Equipamentos/circuitos de tensão estabilizada para alimentação da rede local de informática.

Este documento encontra-se registrado no Conselho Regional de Engenharia e Agronomia do Maranhão, vinculado à Certidão nº 789972/2017, emitida em 05/10/2017

Certidão nº 789972/2017
05/10/2017, 19:13
Chave de Impressão: 83439
O documento neste ato registrado foi emitido em 05/10/2017 e contém 6 folhas

Scanned by CamScanner

45

MINISTÉRIO DA FAZENDA
SECRETARIA-EXECUTIVA
SUBSECRETARIA DE PLANEJAMENTO, ORÇAMENTO E ADMINISTRAÇÃO - SPOA
SUPERINTENDÊNCIA DE ADMINISTRAÇÃO NO MARANHÃO
Rua Osvaldo Cruz, 1618 – Centro / CEP: 65.020-902 – São Luís-MA.
Fone: (98) – 3218-7128/3232-2560 Fax: (98) – 3232-2553
E-mail: samf.ma.samf@fazenda.gov.br

SPOA
FOLHA Nº 883
Nº PROC. 02.2006-001/2022
Rubrica

• Malha de aterramento: cabeamento, conectores e hastes de terra.

• Sistema de proteção contra descargas atmosféricas: para-raios (captador), cabeamento, hastes de sustentação/guia, isoladores e conectores.

Instalações telefônicas:

• Central telefônica (300 ramais), pontos de utilização e fonte de alimentação.

Instalação de detecção e alarme de incêndio:

• Rede de detectores termo-velocimétricos composta de: 278 detectores. Os detectores dividem-se em fumaça e temperatura e sirenes de alarme;

• Centrais de alarme, fazendo um total de duas. Compreendendo do 2º subsolo ao 4º pavimento a central 1, e do 5º pavimento até a 2º cobertura a central 2;

Mão de obra empregada para execução do Contrato:

01	Encarregado Geral de Manutenção Predial – Engenheiro
01	Auxiliar de Escritório
02	Técnico em Manutenção Predial - Eletricista
01	Técnico em Manutenção Predial – Cabista - Telefonia / Lógica
01	Técnico em Manutenção Predial - Bombeiro
02	Técnico em Manutenção Predial - Mecânico - Refrigeração
04	Técnico em Manutenção Predial - Eletricista Plantonista - 24 hora
01	Auxiliar em Manutenção Predial – Jardinagem/Paisagismo
02	Auxiliar em Manutenção Predial – A.O.S.D.

- **PREGÃO ELETRÔNICO: Nº 06/2016-SAMF/MA**
- **CONTRATO: 11/2016**
- **VALOR GLOBAL: R$ 989.895,00** (novecentos e oitenta e nove mil oitocentos e noventa e cinco reais).
- **PRAZO DE EXECUÇÃO: 22/08/2016 A 30/06/2017.**

RESPONSÁVEL TÉCNICO:

HUGO BASTOS BRANDÃO – Eng.º Eletricista CREA/MA nº. 7999D/MA

São Luís, 26 de setembro de 2017.

José do Patrocínio Freitas Filho
Responsável pela Área de Logística da
Superintendência de Administração do
Ministério da Fazenda no Maranhão
SAMF/MA

Este documento encontra-se registrado no Conselho Regional de Engenharia e Agronomia do Maranhão, vinculado à Certidão nº 789972/2017, emitida em 05/10/2017

Certidão nº 789972/2017
05/10/2017, 19:13
Chave de Impressão: 83439
O documento neste ato registrado foi emitido em 05/10/2017 e contém 6 folhas

Scanned by CamScanner

46

FOLHA Nº 884
Nº PROC. 09-2006.001/620.22
Rubrica

Laudo Técnico

Após análise acurada das instalações referentes Edifício Sede dos Órgãos Fazendários – ESOF/MA, sob a administração da SUPERINTENDÊNCIA DE ADMINISTRAÇÃO DO MINISTÉRIO DA FAZENDA NO MARANHÃO, CNPJ 00.394.460.0012-02, que a empresa **Engeprom Engenharia Ltda**, CNPJ sob o nº **04.762.861/0001-68**, com sede na S.I.A. - Trecho 03 Lote 990 - Salas 105/106/107, Edifício Itaú, BRASÍLIA - DF, CEP 71.200-030, presta através do Contrato Nº 11/2016 os serviços de natureza contínua, de operação e manutenção preventiva e corretiva nos sistemas, equipamentos e instalações prediais do Edifício-Sede do Ministério da Fazenda no Maranhão, com fornecimento de toda a mão de obra, materiais e equipamentos necessários, conforme detalhamento do Termo de Referência/Projeto Básico, anexo do Edital, com a disponibilização de profissionais conforme demonstrado no quadro a seguir, foram realizadas com aprovada capacidade técnica, estando dentro de normas brasileiras exigíveis e em vigor.

Os sistemas listados abaixo encontram-se em pleno funcionamento e com suas devidas manutenções em concordância conforme exigência dos fabricantes dos equipamentos.

Sistema Elétrico é composto por cabines de medição, quadros gerais e parciais de distribuição e de comando, redes elétricas, motores elétricos, sistema de tomadas e iluminação, equipamentos, estabilizadores, no-breaks, sistema de iluminação de emergência e banco de capacitores:

- 1 Transformador de 1500KVA de 13,8KV/380/220V, e outro de 1000KVA de 13,8KV/220/110V;
- Grupos geradores de 450 KVA;
- Banco de Capacitores de 350 KVAr;
- Estabilizadores de tensão, nobreaks (80 KVA) e aterramento;
- Rede lógica com 350 pontos (RJ45);
- Sistema de para-raios (SPDA) e aterramento;
- Central Telefônica de 300 ramais (RJ11);
- Sistema de detecção e alarme de incêndio de 278 detectores de fumaça e temperatura;
- Sistema de CFTV, composto por 42 câmeras, 2 DVR, e 2 monitores de 42";

São Luís/MA, setembro de 2017.

Lourdimilson Lima Miranda Junior
Engenheiro Eletricista
RG: 190370920010
CREA 110068486-7

Este documento encontra-se registrado no Conselho Regional de Engenharia e Agronomia do Maranhão, vinculado à Certidão nº 789972/2017, emitida em 05/10/2017

Certidão nº 789972/2017
05/10/2017, 19:13
Chave de Impressão: 83439
O documento neste ato registrado foi emitido em 05/10/2017 e contém 6 folhas

47

Anotação de Responsabilidade Técnica - ART
Lei nº 6.496, de 7 de dezembro de 1977

CREA-MA

Conselho Regional de Engenharia e Agronomia do Maranhão

ART OBRA / SERVIÇO
Nº MA20160063440

FOLHA Nº 885
Nº PROCESSO 08.2006.001/2022
INDIVIDUAL
Rubrica

1. Responsável Técnico

HUGO BASTOS BRANDAO
Título profissional: **ENGENHEIRO ELETRICISTA** RNP: **110640850-0**
Empresa contratada: **ENGEPROM ENGENHARIA LTDA** Registro: **000000412-7**

2. Contratante

Contratante: **MINISTERIO DA FAZENDA** CPF/CNPJ: **00.394.460/0012-02**
RUA RUA GRANDE 1618 Nº: **1618**
Complemento: **CANTO DA FABRIL** Bairro: **CENTRO**
Cidade: **SÃO LUÍS** UF: **MA** CEP: **65020902**
País: **Brasil**
Telefone: **(98) 3218-7133** Email: **grl.ma.samf@fazenda.gov.br**
Contrato: **112016** Celebrado em: **20/06/2016**
Valor: **R$ 989.895,00** Tipo de contratante: **PESSOA JURIDICA DE DIREITO PUBLICO**
Ação Institucional: **Outros**

Situação: **BAIXA DE ART**
Atendido: **SIM** Data da Situação: **25/05/2017**
Motivo: **CONCLUSÃO DA OBRA/SERVIÇO**
Descrição: **Baixa de ART em bloco (serviços)**

3. Dados da Obra/Serviço

Proprietário: **MINISTERIO DA FAZENDA** CPF/CNPJ: **00.394.460/0012-02**
RUA RUA GRANDE 1618 Nº: **1618**
Complemento: **CANTO DA FABRIL** Bairro: **CENTRO**
Cidade: **SÃO LUÍS** UF: **MA** CEP: **65020902**
Telefone: **(98) 3218-7133** Email: **grl.ma.samf@fazenda.gov.br**
Coordenadas Geográficas: **Latitude: -2.534208 Longitude: -44.290600**
Data de Início: **22/08/2016** Previsão de término: **30/06/2017**
Finalidade: **Outro**

4. Atividade Técnica

7 - EXECUÇÃO	Quantidade	Unidade
58 - MANUTENCAO > ATIVIDADES DE A.R.T. -> #B0106 - CIRCUITO FECHADO DE TV	1,00	un
58 - MANUTENCAO > ATIVIDADES DE A.R.T. -> #B0414 - PARA-RAIOS	1,00	un
58 - MANUTENCAO > ATIVIDADES DE A.R.T. -> #B1106 - INSTALACAO ELETRICA EM B.TENSAO P/ FINS RESID./COMERC.	1,00	un
58 - MANUTENCAO > ATIVIDADES DE A.R.T. -> #G0135 - ALARME DE INCENDIO	1,00	un
58 - MANUTENCAO > ATIVIDADES DE A.R.T. -> #G0136 - ATERRAMENTO ELETRICO PARA SPDA	1,00	un

5. Observações

PRESTACAO DE SERVICOS, DE NATUREZA CONTINUA, DE OPERACAO E MANUTENCAO PREVENTIVA E CORRETIVA NOS SISTEMAS, EQUIPAMENTOS E INSTALACOES PREDIAIS DO EDIFICIO-SEDE DO MINISTERIO DA FAZENDA NO MARANHAO.

6. Declarações

Declaro que estou cumprindo as regras de acessibilidade previstas nas normas técnicas da ABNT, na legislação específica e no decreto n. 5296/2004.

7. Entidade de Classe

SEM INDICACAO DE ENTIDADE DE CLASSE

8. Assinaturas

Declaro serem verdadeiras as informações acima

HUGO BASTOS BRANDAO - CPF: 615.390.823-34

_____, _____ de _____ de _____
Local data

MINISTERIO DA FAZENDA - CNPJ: 00.394.460/0012-02

9. Informações

* A ART é válida somente quando quitada, mediante apresentação do comprovante do pagamento ou conferência no site do Crea.

10. Valor

Certidão nº 789972/2017
05/10/2017, 19:13
Chave de Impressão: 83439
O documento neste ato registrado foi emitido em 05/10/2017 e contém 6 folhas

A autenticidade desta ART pode ser verificada em: https://crea-ma.sitac.com.br/publico/, com a chave: 433d0
Impresso em: 05/10/2017 às 19:13:20 por: adapt, ip: 181.220.239.164

87
6
48

Anotação de Responsabilidade Técnica - ART
Lei nº 6.496, de 7 de dezembro de 1977

CREA-MA

Conselho Regional de Engenharia e Agronomia do Maranhão

ART OBRA / SERVIÇO
Nº MA20160063440

FOLHA Nº 876
Nº PROCESSO 08.006-01/2022
INDIVIDUAL
Rubrica

Valor da ART: **R$ 195,96** Pago em: **28/11/2016** Nosso Número: **8300568533**

Certidão nº 789972/2017
05/10/2017, 19:13
Chave de Impressão: 83439
O documento neste ato registrado foi emitido em 05/10/2017 e contém 6 folhas

A autenticidade desta ART pode ser verificada em: https://crea-ma.sitac.com.br/publico/, com a chave: 433d0
Impresso em: 05/10/2017 às 19:13:20 por: adapt, ip: 181.220.239.164

492

Certidão de Acervo Técnico - CAT
Resolução Nº 1025 de 30 de Outubro de 2009
Resolução Nº 218 de 29 de Junho de 1973

CREA-MA

CAT COM REGISTRO DE ATESTADO

842469/2021

Atividade concluída

Conselho Regional de Engenharia e Agronomia do Estado do Maranhão

CERTIFICAMOS, em cumprimento ao disposto na Resolução nº 1.025, de 30 de outubro de 2009, do Confea, que consta dos assentamentos deste Conselho Regional de Engenharia e Agronomia do Estado do Maranhão - Crea-MA, o Acervo Técnico do profissional **JOSENILDO SALDANHA NOGUEIRA** referente a(s) Anotação(ões) de Responsabilidade Técnica - ART abaixo discriminada(s):

FOLHA Nº 37
Nº PROC: 02206/2022
Rubrica

Profissional: **JOSENILDO SALDANHA NOGUEIRA**
Registro: **1105244040MA** RNP: **1105244040**
Título profissional: ENGENHEIRO CIVIL

Número da ART: **MA20180223026** Tipo de ART: OBRA / SERVIÇO Registrada em: 06/12/2018 Baixada em: 13/03/2021
Forma de registro: SUBSTITUIÇÃO Participação técnica: INDIVIDUAL
Empresa contratada: **R. V. N. SERVICOS E COMERCIO LTDA ME**

Contratante: **PREFEITURA MUNICIPAL DE OLINDA NOVA DO MARANHÃO** CPF/CNPJ: **01.612.629/0001-55**
Endereço do contratante: AVENIDA VITORINO FREIRE Nº: S/N
Complemento: Bairro: CENTRO
Cidade: OLINDA NOVA DO MARANHÃO UF: MA CEP: 65223000
Contrato: 26 Celebrado em: 01/11/2018
Valor do contrato: R$ 940.271,51 Tipo de contratantee: Pessoa Juridica de Direito Público
Ação institucional: Outros
Endereço da obra/serviço: AVENIDA Vitorino Freire Nº: S/N
Complemento: Bairro: Centro
Cidade: OLINDA NOVA DO MARANHÃO UF: MA CEP: 65223000
Data de início: 01/12/2018 Conclusão efetiva: 30/11/2019
Finalidade: Outro
Proprietário: PREFEITURA MUNICIPAL DE OLINDA NOVA DO MARANHÃO CPF/CNPJ: 01.612.629/0001-55

Atividade Técnica: **7 - EXECUÇÃO** #A0110 - EDIFICIOS DE ALVENARIA P/ FINS DIVERSOS 58 - MANUTENCAO 3421.58 metro quadrado; **7 - EXECUÇÃO** #A0435 - INSTALACOES HIDRAULICAS 20 - EXECUCAO E PROJETO 24.00 Pontos; **7 - EXECUÇÃO** #A0436 - INSTALACOES SANITARIAS 20 - EXECUCAO E PROJETO 8.00 Pontos; **7 - EXECUÇÃO** #A0506 - PAVIMENTACAO ASFALTICA 26 - RESTAURACAO 1600.00 metro quadrado; **7 - EXECUÇÃO** #A0508 - PAVIMENTACAO DE LAJOTAS 53 - EXECUCAO 1923.39 metro quadrado; **7 - EXECUÇÃO** #A0699 - SERVICOS AFINS E CORRELATOS EM OBRAS EM TERRAPLENAGEM 53 - EXECUCAO 234800.00 metro quadrado; **7 - EXECUÇÃO** #B1106 - INSTALACAO ELETRICA EM B.TENSAO P/ FINS RESID./COMERC. 20 - EXECUCAO E PROJETO 32.00 Pontos;

Observações

Reforma e Manutenção de prédios públicos : Demolições; Construção de Alvenarias, Forros, Pinturas, colocação de esquadrias, Pisos e reforma em telhados; Reparos e execução em instalações Hidrasanitárias e Elétricas; Reconformação geométrico de vias; Recuperação de revestimento primario de vias; Pavimentação em bloquete com meio fio e sarjetas; Recuperação (tapa-buraco) de pavimento asfáltico.

Informações Complementares

CERTIFICAMOS, finalmente, que se encontra vinculado à presente Certidão de Acervo Técnico – CAT, o atestado contendo 10 folha(s), expedido pelo contratante da obra/serviço, a quem cabe a responsabilidade pela veracidade e exatidão das informações nele constantes.

Certidão de Acervo Técnico nº 842469/2021
18/03/2021, 11:50
3x30y

A Certidão de Acervo Técnico (CAT) à qual o atestado está vinculado constituirá prova da capacidade técnico-profissional da pessoa jurídica somente se o responsável técnico indicado estiver ou venha a ser integrado ao seu quadro técnico por meio de declaração entregue no momento da habilitação ou da entrega das propostas.

Certificamos que se encontra vinculado à presente CAT o atestado apresentado em cumprimento à Lei nº 8.666/93, expedido pela pessoa jurídica contratante, a quem cabe a responsabilidade pela veracidade e exatidão das informações nele constantes. É de responsabilidade deste Conselho a verificação da atividade profissional em conformidade com a Lei nº 5.194/66 e Resoluções do Conselho Federal de Engenharia e Agronomia - CONFEA.

Esta certidão perderá a validade, caso ocorra qualquer alteração posterior dos elementos cadastrais nela contidos.

Fica(m) Excluído(s), no entanto, o(s) serviço(s) cujas atribuições não competem ao(s) profissional(is) em questão.

A autenticidade desta Certidão pode ser verificada em: https://crea-ma.sitac.com.br/publico/, com a chave: 3x30y

50

ESTADO DO MARANHÃO
PREFEITURA MUNICIPAL DE OLINDA NOVA DO MARANHÃO

FOLHA Nº 889
Nº PROC. 02.2006.001/2022
Rubrica

ATESTADO DE CAPACIDADE TÉCNICA

Atestamos para devidos fins que a empresa R.V.N SERVIÇOS E COMÉRCIO LTDA ME registrada sob o **CNPJ: 21.061.743/0001-41**, e com registro no CREA de **nº0005376165** MA, firma estabelecida na RUA TRES , 13, QUADRA 04, no município de Paço do Lumiar - MA, neste ato representado pelo seu administrador Tayllon Augusto Neves Costa, brasileiro, solteiro, empresário, portador da célula de identidade nº 050730612013-2 SSP-MA, inscrito sob o CPF nº 611.305.973-18, residente na Rua Três, Quadra 4, Nº 12, Loteamento Araguaia, com CEP.65.130-000, no município de Paço do Lumiar,no estado do Maranhão, **EXECUTOU** os serviços referente a demolições e retiradas, paredes e painéis, revestimento, pavimentação, esquadrias e vidros, pintura, instalção hidrossanitária, instalção elétrica na Avenida Vitorino Freire, bairro Centro, de Olinda Nova do Maranhão - MA, sob o acompanhamento do **Engenheiro Civil, Josenildo Saldanha Nogueira, CREA – MA 1105244040.**

Objetivo do contrato: serviços referentes demolições e retiradas, paredes e painéis, revestimento, pavimentação, esquadrias e vidros, pintura, instalação hidrossanitária, instalção elétrica.

Local de realização dos serviços: Avenida Vitorino Freire, Bairro Centro, Olinda Nova do Maranhão.

Período de realização: de 01/12/2018 a 30/11/2019

Finalizado em: 20/07/2019

Responsável técnico: Josenildo Saldanha Nogueira, Engenheiro Civil - CREA – MA 1105244040.

ART correspondente ao serviço: MA20180223026

Fiscal do Serviço: Alcebiades Adalto de Souza, Engenheiro Civil – CREA/MA nº 1101310529.

ART de fiscalização / laudo: MA20210405581.

Descrição dos serviços: serviços referentes demolições e retiradas, paredes e painéis, revestimento, pavimentação, esquadrias e vidros, pintura, instalação hidrossanitária, instalção elétrica.

Olinda Nova do Maranhão – MA 16 de Março 2021.

SECRETÁRIO DE ADMINISTRAÇÃO E PLANEJAMENTO

RONNIE VON PEREIRA GONÇALVES
CPF: 827.134.053-00

ALCEBIADES ADALTO DE SOUZA
ENGENHEIRO CIVIL
FISCAL DO SERVIÇO
CREA/MA Nº 1101310529

Alcebiades Adalto de Souza
Engº Civil - Engº Seg. do Trabalho - Gestor Ambiental
Educador Ambiental - Mediador Ambiental - Perito
CREA Nacional Nº 110131952-9
CPF Nº 062 059 503-50

Este documento encontra-se registrado no Conselho Regional de Engenharia e Agronomia do Estado do Maranhão, vinculado à Certidão nº 842469/2021, emitida em 18/03/2021

Certidão nº 842469/2021
08/02/2022, 11:49
Chave de Impressão: 3x30y
O documento neste ato registrado foi emitido em 18/03/2021 e contém 9 folhas

Digitalizada com CamScanner

51

ESTADO DO MARANHÃO
PREFEITURA MUNICIPAL DE OLINDA NOVA DO MARANHÃO

FOLHA Nº 889
Nº PROC. 02.2006.001/2022
Rubrica

A Prefeitura Municipal de Olinda Nova do Maranhão, Pessoa Juridica de Direitos Públicos, inscrita no CNPJ nº: 01.612.629/001-55, declara para os devidos fins e a quem interessar que a empresa R.V.N SERVIÇOS E COMÉRCIO LTDA ME inscrita no CNPJ Nº: 21.061.743/0001-41, esta prestando serviços de Reforma e Manutenção Física de Prédios, instalações e pavimentos da insfraestura deste município conforme contrato **PREGÃO PRESENCIAL N °33/2018/PMON/MA.**

PLANILHA ORÇAMENTARIA

Item	Discriminação	Und	Qtd	Valor R$	Vlr. Total R$
1	**SERVIÇOS PRELIMINARES**				**R$ 272,50**
1.1	Taxa do CREA – ART de obras acima de 15.000,00	UN	1	R$ 272,50	R$ 272,50
2	**DEMOLIÇÕES E RETIRADAS**				**R$ 12.000,05**
2.1	Raspagem de pintura PVA	M²	600,00	R$ 4.34	R$ 2.604,00
2.2	Raspagem de pintura latex acrilica	M²	600,00	R$ 4.34	R$ 2.604,00
2.3	Demolição de forro de gesso	M²	120,00	R$ 2,70	R$ 324,00
2.4	Retirada de forro em réguas de PVC, inclusive retirada de perfis	M²	100,00	R$ 2,70	R$ 270,00
2.5	Demolição de concreto simples	M³	6,30	R$ 167,15	R$ 1.053,05
2.6	Demolição de piso de alta resistência	M²	60,00	R$ 13,66	R$ 819,60
2.7	Demolição da camada de assentamento/contrapiso com uso de ponteiro. Espessura até 4 cm	M²	60,00	R$ 12,41	R$ 744,60
2.8	Demolição de Alvenaria de tijolos furados sem reaproveitamento	M³	120,00	R$ 29,84	R$ 3.580,80
3	**PAREDES E PAINEIS**				**R$ 9.135,00**
3.1	Abertura/fechamento rasgo alvenaria para tubos, fechamento com argamassa traço 1:4 (cimento e areia)	M	80,00	R$ 6,29	R$ 503,20
3.2	Alvenaria em tijolo cerâmico furado 10x15x20cm ½ vez, assentado em argamassa traço 1:4 (cimento e areia)	M²	80,00	R$ 23,01	R$ 1.840,80

Digitalizado com CamScanner

Este documento encontra-se registrado no Conselho Regional de Engenharia e Agronomia do Estado do Maranhão, vinculado à Certidão nº 842469/2021, emitida em 18/03/2021

Certidão nº 842469/2021
08/02/2022, 11:49
Chave de Impressão: 3x30y
O documento neste ato registrado foi emitido em 18/03/2021 e contém 9 folhas

52

FOLHA Nº 890
Nº PROC. 022.2026.001/2022
Rubrica

ESTADO DO MARANHÃO
PREFEITURA MUNICIPAL DE OLINDA NOVA DO MARANHÃO

3.3	Cobogo de concreto (elemento vazado), 7x50x50cm, assentado com argamassa traço 1:3 (cimento e areia)	M²	12,00	R$98,66	R$ 1.183,92
3.4	Alvenaria de Blocos de concreto estrutural 14x19x39cm, assentado com argamassa traço 1:0,25:4 (cimento, cal e areia)	M²	12,00	R$63,13	R$ 757,56
3.5	Divisoria em granito branco polido, esp 3cm, assentado com argamassa trço 1:4, arremate em cimento branco, exclusive ferragens	M²	8,00	R$ 606,19	R$ 4.849,52
4	**REVESTIMENTO**				***R$ 23.101,82***
4.1	Forro PVC em placas com largura de 10 cm, espessura 8 mm, comp. de 6,0 m, liso, (inclusive colocação, exclusive estrutura de suporte).	M²	100,00	R$ 34,71	R$ 3.471,00
4.2	Cantoneira de aluminio 2"x2", para proteção de quina de parede	M	32,00	R$ 30,58	R$ 978,56
4.3	Ceramica esmaltada em paredes 1A PEI-4, 20x20cm, padrão medio fixada com argamassa colante rejuntamento com cimento branco.	M²	146,00	R$ 43,78	R$ 6.391,88
4.4	Emboco traço 1:4 (cimento e areia), espessura 2,0cm, preparo manual	M²	146,00	R$ 21,69	R$ 3.166,74
4.5	Chapisco em paredes traço 1:4 (cimento e areia), espessura 0,5cm, preparo manual	M²	362,00	R$ 3,14	R$ 1.136,68
4.6	Forro de gesso em placas 60x60cm, espessura 1,2 cm, inclusive fixação com arame	M²	120,00	R$ 34,43	R$ 4.131,60
4.7	Reboco para paredes internas, argamassa traço 1:4 (cimento e areia fina peneirada), preparo manual	M²	216,00	R$ 17,71	R$ 3.825,36
5	**PAVIMENTAÇÃO**				**R$ 24.205,98**
5.1	Piso em concreto desempenado 7 cm, incluso juntas de dilatação e lastro impermeabilizado	M²	6,30	R$ 27,66	R$ 174,26
5.2	Piso industrial alta resistência, espessura 12mm, incluso juntas de dilatação plasticas e polimento mecanizado	M²	200,00	R$ 48,10	R$ 9.620,00
5.3	Piso em concreto estrutural 20mpa, preparo mecanico, com armação em tela soldada	M²	45,00	R$ 58,65	R$ 2.639,25
5.4	Rodapé em argamassa com agredado de alta resistência, altura 10 cm	M	23,00	R$ 15,65	R$ 359,95
5.5	Piso em cerâmica esmaltada 1 A PEI-V padrao medio assentado com argamassa de cimento e areia, preparo manual, rejunte com cimento branco.	M²	156,00	R$ 64,83	R$ 10.113,48
5.6	Soleira de granito largura 15cm, espessura 3cm,assentada com argamassa colante.	M	16,00	R$ 81,19	R$ 1.299,04
6	**ESQUADRIAS E VIDROS**				**R$ 20.710,00**
6.1	Vidro liso comum transparente espessura 4mm	M²	18,00	R$ 109,35	R$ 1.968,30
6.2	Janela de aluminio tipo correr	M²	4,80	R$ 346,45	R$ 1.662,96
6.3	Porta de madeira compensada lisa 0,60x2,10m incluso aduela 2A, alizar 2A e dobradiça	UN	8,00	R$ 306,56	R$ 2.452,48
6.4	Porta de madeira compensada lisa para pintura 0,80x2,10 inclusive aduela 2A, alizar 2A e dobradiça	UN	19,00	R$ 304,51	R$ 5.785,69

Este documento encontra-se registrado no Conselho Regional de Engenharia e Agronomia do Estado do Maranhão, vinculado à Certidão nº 842469/2021, emitida em 18/03/2021

Certidão nº 842469/2021
08/02/2022, 11:49
Chave de Impressão: 3x30y
O documento neste ato registrado foi emitido em 18/03/2021 e contém 9 folhas

Digitalizado com CamScanner

Conselho Regional de Engenharia e Agronomia do Estado do Maranhão
Avenida dos Holandeses, Quadra 35, Lote 8, Calhau, São Luís/MA
Tel: + 55 (98) 2106-8300 Fax: + 55 (98) 2106-8300 E-mail: faleconosco@creama.org.br

CREA-MA
Impresso em: 08/02/2022, às 11:49.

539

FOLHA Nº 891
Nº PROC. 02.2006.001/2022
Rubrica

ESTADO DO MARANHÃO
PREFEITURA MUNICIPAL DE OLINDA NOVA DO MARANHÃO

6.5	Porta de madeira compensada lisa para pintura 0,90x2,10 inclusive aduela 2A, alizar 2A e dobradiça	UN	12,00	R$350,65	R$ 4.207,80
6.6	Porta de madeira compensada lisa para pintura 120x210x3,5cm, 2 folhas, incluso aduela 2A, alizar 2A e dobradiças	UN	2,00	R$ 553,21	R$ 1.106,42
6.7	Porta de abrir em aluminio tipo veneziana, perfil serie 25 com guarnições 80x210cm	UN	2,00	R$ 512,95	R$ 1.025,90
6.8	Peitoril em granito largura 15cm, assentado com cimento colante	M	11,00	R$73,10	R$ 804,10
6.9	Alizar/guarnição de 5x1,5cm para porta de 60x210cm, fixado com pregos, padrao meio-fornecimento e instalção. AF_08/2015_P	UN	8,00	R$ 43,11	R$ 344,88
6.10	Alizar/guarnição de 5x1,5cm para porta de 70x210cm, fixado com pregos, padrao meio-fornecimento e instalção. AF_08/2015_P	UN	19,00	R$ 38,11	R$ 724,09
6.11	Alizar/guarnição de 5x1,5cm para porta de 80x210cm, fixado com pregos, padrao meio-fornecimento e instalção. AF_08/2015_P	UN	12,00	R$ 44,54	R$534,48
6.12	Alizar/guarnição de 5x1,5cm para porta de 90x210cm, fixado com pregos, padrao meio-fornecimento e instalção. AF_08/2015_P	UN	2,00	R$ 46,45	R$ 92,90
7	**PINTURA**				**R$ 41.834,52**
7.1	Pintura esmalte acetinado em madeira, duas demãos	M²	240,00	R$ 13,10	R$ 3.144,00
7.2	Pintura latex PVA ambientes internos, duas demãos	M²	1.050,00	R$ 5,63	R$ 5.911,50
7.3	Pintura latex acrilica ambientes internos/externos, duas demãos	M²	860,00	R$ 8,73	R$ 7.507.80
7.4	Emassamento com massa latex PVA para ambientes internos, duas demãos	M²	1.050,00	R$ 5,41	R$ 5.680,50
7.5	Pintura imunizante para madeira, duas demãos	M²	46,00	R$ 11,28	R$ 518,88
7.6	Emassamento com massa acrilica para ambientes internos/externos, uma demão	M²	860,00	R$ 8,20	R$ 7.052,00
7.7	Fundo selador acrilico ambientes internos/externos, uma demão	M²	1.910,00	R$ 1,80	R$ 3.438,00
7.8	Pintura a cal 2 demãos com fixador	M²	860,00	R$ 6,95	R$ 5.977,00
7.9	Pintura esmalte brilhante (2 demãos) sobre superficie metálica, inclusive proteção com zarcão (1 demão)	M²	84,00	R$ 31,01	R$ 2.604.84
8	**INSTALAÇÃO HIDROSSANITÁRIA**				**R$ 25.682,33**
8.1	Caixa Sinfonada de PVC 150x150x50mm com grelha redonda branca – fornecimento e instalação	UN	4,00	R$ 38,80	R$ 155,20
8.2	Papeleira de louça branca – fornecimento e instalação	UN	12,00	R$ 25,85	R$ 310,32
8.3	Lavatório em louça branca sem coluna, padrão popular, com torneira cromada popular, sifão, valvula e engate plástico	UN	4,00	R$ 119,26	R$ 477,04
8.4	Caixa de descarga plástica externa completa capacidade 9l com tubo de descarga, engate flexivel, boia e suporte para fixição, bolsa de ligação em pvc flexivel e conjunto para fixação de carga de descarga – fornecimento e instalação	UN	8,00	R$ 40,75	R$ 326,00

Digitalizado com CamScanner

Este documento encontra-se registrado no Conselho Regional de Engenharia e Agronomia do Estado do Maranhão, vinculado à Certidão nº 842469/2021, emitida em 18/03/2021

Certidão nº 842469/2021
08/02/2022, 11:49
Chave de Impressão: 3x30y
O documento neste ato registrado foi emitido em 18/03/2021 e contém 9 folhas

Conselho Regional de Engenharia e Agronomia do Estado do Maranhão
Avenida dos Holandeses, Quadra 35, Lote 8, Calhau, São Luís/MA
Tel: + 55 (98) 2106-8300 Fax: + 55 (98) 2106-8300 E-mail: faleconosco@creama.org.br

CREA-MA

Impresso em: 08/02/2022, às 11:49.

54

FOLHA Nº 892
Nº PROC. 09.2006.001/2021
Rubrica

ESTADO DO MARANHÃO
PREFEITURA MUNICIPAL DE OLINDA NOVA DO MARANHÃO

8.5	Tampa de concreto armado 60x60x5cm para caixa	UN	4,00	R$ 20,79	R$ 83,16
8.6	Chuveiro plástico branco simples, fornecimento e instalação	UN	8,00	R$ 16,06	R$ 128,48
8.7	Caixa de inspeção 70x70x80cm em alvenaria - execução	UN	6,00	R$ 347,69	R$ 2.086,14
8.8	Caixa sifonada em PVC 100x100x50mm simples – fornecimento e instalação	UN	12,00	R$ 18,15	R$ 217,80
8.9	Tê de PVC soldavel agua fria 25mm – fornecimento e instalação.	UN	18,00	R$ 6,39	R$ 115,02
8.10	Tê de PVC soldavel agua fria 32mm – fornecimento e instalação.	UN	18,00	R$ 10,43	R$ 187,74
8.11	Tê de PVC soldavel agua fria 40mm – fornecimento e instalação.	UN	18,00	R$ 11,15	R$ 200,70
8.12	Te sanitário 100x50mm com aneis – fornecimento e instalação.	UN	22,00	R$ 33,74	R$ 742,28
8.13	Te sanitário 100x75mm com aneis – fornecimento e instalação.	UN	18,00	R$ 30,66	R$ 367,92
8.14	Te sanitário 75x50mm com aneis – fornecimento e instalação.	UN	18,00	R$ 26,10	R$ 313,20
8.15	Curva PVC curta 90º esgoto 100mm – fornecimento e instalação.	UN	6,00	R$ 25,00	R$ 150,00
8.16	Curva PVC longa 90º esgoto 100mm – fornecimento e instalação.	UN	6,00	R$ 43,88	R$ 263,28
8.17	Curva PVC longa 45º esgoto 100mm – fornecimento e instalação.	UN	4,00	R$ 25,60	R$ 102,40
8.18	Curva PVC curta 90º esgoto 50mm – fornecimento e instalação.	UN	6,00	R$ 14,51	R$ 87,06
8.19	Curva PVC longa 90º esgoto 50mm – fornecimento e instalação.	UN	6,00	R$ 12,93	R$ 77,58
8.20	Curva PVC longa 45º esgoto 50mm – fornecimento e instalação.	UN	6,00	R$ 14,74	R$ 88,44
8.21	Curva PVC curta 90º esgoto 40mm – fornecimento e instalação.	UN	8,00	R$ 3,89	R$ 31,12
8.22	Curva PVC longa 90º esgoto 40mm – fornecimento e instalação.	UN	8,00	R$ 3,80	R$ 30,40
8.23	Curva PVC curta 90º esgoto 75mm – fornecimento e instalação.	UN	16,00	R$ 17,49	R$ 279,84
8.24	Curva PVC longa 90º esgoto 75mm – fornecimento e instalação.	UN	9,00	R$ 26,39	R$ 237,51
8.25	Curva PVC longa 45º esgoto 75mm – fornecimento e instalação.	UN	6,00	R$ 23,00	R$ 138,00
8.26	Joelho PVC 90º esgoto 100mm – fornecimento e instalação.	UN	9,00	R$ 19,69	R$ 177,21
8.27	Joelho PVC 45º esgoto 100mm – fornecimento e instalação.	UN	9,00	R$ 15,51	R$ 139,59
8.28	Joelho PVC 90º esgoto 100mm – fornecimento e instalação.	UN	26,00	R$ 3,50	R$ 91,00
8.29	Joelho PVC 45º esgoto 100mm – fornecimento e instalação.	UN	20,00	R$ 3,79	R$ 75,80
8.30	Joelho PVC 90º esgoto 100mm – fornecimento e instalação.	UN	20,00	R$ 5,14	R$ 102,80
8.31	Joelho PVC 45º esgoto 100mm – fornecimento e instalação.	UN	15,00	R$ 11,68	R$ 175,20
8.32	Joelho PVC soldavel agua fria 20mm – fornecimento e instalação.	UN	30,00	R$ 0,46	R$ 13,80
8.33	Joelho PVC soldavel agua fria 25mm – fornecimento e instalação.	UN	15,00	R$ 0,60	R$ 9,00

Digitalizado com CamScanner

Este documento encontra-se registrado no Conselho Regional de Engenharia e Agronomia do Estado do Maranhão, vinculado à Certidão nº 842469/2021, emitida em 18/03/2021

Certidão nº 842469/2021
08/02/2022, 11:49
Chave de Impressão: 3x30y
O documento neste ato registrado foi emitido em 18/03/2021 e contém 9 folhas

Conselho Regional de Engenharia e Agronomia do Estado do Maranhão
Avenida dos Holandeses, Quadra 35, Lote 8, Calhau, São Luís/MA
Tel: + 55 (98) 2106-8300 Fax: + 55 (98) 2106-8300 E-mail: faleconosco@creama.org.br

CREA-MA
Impresso em: 08/02/2022, às 11:49.

55

ESTADO DO MARANHÃO
PREFEITURA MUNICIPAL DE OLINDA NOVA DO MARANHÃO

FOLHA Nº 893
Nº PROC. 02.006.002/2022
Rubrica

8.34	Joelho PVC soldavel 90° agua fria 32 mm fornecimento e instalação	UN	15,50	R$1,64	R$24,60
8.35	Joelho PVC soldavel agua fria 40 mm fornecimento e instalação	UN	15,00	R$3,76	R$56,40
8.36	Joelho PVC soldavel 90° agua fria 50mm fornecimento e instalação	UN	15,00	R$4,91	R$73,65
8.37	Junção PVC esgoto 100mmx100mm fornecimento e instalação	UN	5,00	R$ 33,30	R$ 166,50
8.38	Junção PVC esgoto 50mmx50mm fornecimento e instalação	UN	5,00	R$ 13,30	R$66,50
8.39	Registro de gaveta ½" bruto latao – fornecimento e instalação	UN	6,00	R$ 20,38	R$121,68
8.40	Junção PVC esgoto 75mmx50mm fornecimento e instalação	UN	4,00	R$ 23,30	R$93,20
8.41	Junção PVC esgoto 100mmx50mm – fornecimento e instalação	UN	4,00	R$ 34,83	R$139,32
8.42	Registro de pressão c/canopola ¢3/4" fornecimento e instalação	UN	9,00	R$22,73	R$ 204,57
8.43	Registro de pressão c/canopola ¢15mm (1/2") – fornecimento e instalação	UN	6,00	R$22,69	R$ 136,14
8.44	Registro de gaveta com canopola ¢32mm (1.1/4") – fornecimento e instalação.	UN	2,00	R$66,38	R$132,76
8.45	Cuba inoxidavel 40x34x11, 5cm, com sifão em metal cromado 1 1/2x1 1/2", valvula em metal cromado tipo americana 3.1/2"x1.1/2" para pia – fornecimento e instalação.	UN	2,00	R$147,85	R$ 295,70
8.46	Bancada (tampo) com cuba em marmorite, granilite ou granitina 150x60cm para pia – fornecimento e instalação.	UN	2,00	R$542,66	R$1.085,32
8.47	Mictório de louça com sifão integrado e med 33x28x53 cm ferragens em metal cromado registro de pressão 1416 de ½" e tubo de ligação ½" – fornecimento.	UN	4,00	R$428,14	R$1.712,56
8.48	Torneira cromada, ½" ou ¾", para lavatório, padrão popular, ccom engate flexivel plástico 1/2x30cm – fornecimento e instalação	UN	13,00	R$42,08	R$547,04
8.49	Sifão plástico para lavatório ou pia tipo copo 1" – fornecimento e instalação	UN	8,00	R$13,36	R$ 106,88
8.50	Ponto de esgoto PVC 100mm – media 1,10m de tubo de pvc esgoto predial DN 100 mm e 1 joelho PVC 90 graus esgoto predial DN 100mm – fornecimento e instalção	PT	8,00	R$59,01	R$472,08
8.51	Ponto de água fria PVC ¾" – media 5,00mm de tubo PVC roscavel agua fria ¾" e 2 joelhos de PVC roscavel; 90° graus agua fria ¾" – fornecimento e instalação.	PT	13,00	R$83,34	R$ 1.083,42
8.52	Ponto de água fria PVC 1/2" – media 5,00mm de tubo PVC roscavel agua fria 1/2" e 2 joelhos de PVC roscavel; 90° graus agua fria 1/2" – fornecimento e instalação.	PT	11,00	R$ 65,93	R$ 725, 23
8.53	Tubo PVC p/esgoto predial, DN 100mm – fornecimento e instalação.	M	30,00	R$27,78	R$ 833,40
8.54	Caixa de gordura simples em concreto premoldado DN 40mm com tampa fornecimento e instalação.	UN	1,00	R$53,85	R$ 53,85
8.55	Caixa de inspeção em alvenaria de tijolo maciço 60x60x60cm, revestida internamente	UN	3,00	R$205,01	R$615,03

Digitalizado com CamScanner

Este documento encontra-se registrado no Conselho Regional de Engenharia e Agronomia do Estado do Maranhão, vinculado à Certidão nº 842469/2021, emitida em 18/03/2021

Certidão nº 842469/2021
08/02/2022, 11:49
Chave de Impressão: 3x30y
O documento neste ato registrado foi emitido em 18/03/2021 e contém 9 folhas

56

ESTADO DO MARANHÃO
PREFEITURA MUNICIPAL DE OLINDA NOVA DO MARANHÃO

FOLHA Nº 824
Nº PROC. 09.2006.001/2022
Rubrica

	com barra lisa (cimento e areia, traço 1:4) H=2,0cm, com tampa pré-moldada de concreto e fundo de concreto 15mpa tipo C – escavação e confecção.				
8.56	Espelho cristal espessura 4mm, com moldura em aluminio e compensado 6mm plasticado colado.	M²	2,00	R$385,96	R$771,92
8.57	Valvula em plastico branco 1" para lavatório, com ladrão – fornecimento e instalação.	UN	15,00	R$5,46	R$81,90
8.58	Tubo PVC esgoto JS predial DN 40mm, inclusive conexões – fornecimento.	M	60,00	R$12,85	R$771,00
8.59	Tubo PVC esgoto predial DN 50mm, inclusive conexões – fornecimento e instalação.	M	60,00	R$14,69	R$881,40
8.60	Tubo PVC esgoto predial DN 75mm, inclusive conexões – fornecimento e instalação.	M	36,00	R$26,25	R$945,00
8.61	Tubo PVC, série R, DN 150mm,com anel de borracha – fornecimento e instalação.	M	24,00	R$38,04	R$912,96
8.62	Registro de gaveta 1 ½" com canopla; acabamento cromado simples – fornecimento e instalação.	UN	6,00	R$91,44	R$548,64
8.63	Registro de gaveta 1" com canopla acabamento cromado simples – fornecimento e instalação.	UN	3,00	R$57,79	R$172,37
8.64	Registro de gaveta ¾" com canopla acabamento cromado simples – fornecimento e instalação.	UN	8,00	R$47,74	R$381,92
8.65	Vaso sanitário sem caixa de descarga – louça branca	UN	6,00	R$182,23	R$1.093,38
8.66	Assento para vaso sanitário de plastico padrao popular – fornecimento e instalação	UN	6,00	R$25,94	R$155,64
8.67	Caixa de passagem em alvenaria com tampa de concreto 40x40x40cm	UN	6,00	R$214,73	R$1.288,38
8.68	Tubo pvc, soldavel, sem conexões 20mm – fornecimento e instalação.	M	60,00	R$2,53	R$151,80
8.69	Tubo pvc, soldavel, sem conexões 25mm – fornecimento e instalação.	M	60,00	R$3,19	R$191,40
8.70	Tubo pvc, soldavel, sem conexões 32mm – fornecimento e instalação.	M	36,00	R$7,18	R$258,48
8.71	Tubo pvc, soldavel, sem conexões 40mm – fornecimento e instalação.	M	12,00	R$11,15	R$133,80
8.72	Tubo pvc, soldavel, sem conexões 50mm – fornecimento e instalação.	M	12,00	R$13,24	R$158,88
8.73	Engate flexivel plastico branco ½"x30cm – fornecimento e instalação.	UN	8,00	R$6,95	R$55,60
9	**INSTALAÇÃO ELÉTRICA**				**R$ 19.325,74**
9.1	Eletroduto de pvc rigido roscavel 40mm (1 ½") fornecimento e instalação.	M	68,00	R$10,28	R$699,04$
9.2	Eletroduto PVC roscavel 50mm (2") fornecimento e instalação	M	18,00	R$8,56	R$154,08
9.3	Lampada flourescente 40w – fornecimento e colocação	UN	22,00	R$6,55	R$144,10
9.4	Lampada flourescente 20w – fornecimento e colocação	UN	12,00	R$5,85	R$70,20
9.5	Lampada flourescente 16w – fornecimento e colocação	UN	16,00	R$8,56	R$136,96
9.6	Lampada flourescente 32w – fornecimento e colocação	UN	12,00	R$8,56	R$102,72
9.7	Reator elettonico 2x20w para lampada flourescente – fornecimento e colocação	UN	15,00	R$17,13	R$256,95

Digitalizado com CamScanner

Este documento encontra-se registrado no Conselho Regional de Engenharia e Agronomia do Estado do Maranhão, vinculado à Certidão nº 842469/2021 emitida em 18/03/2021

Certidão nº 842469/2021
08/02/2022, 11:49
Chave de Impressão: 3x30y
O documento neste ato registrado foi emitido em 18/03/2021 e contém 9 folhas

Conselho Regional de Engenharia e Agronomia do Estado do Maranhão
Avenida dos Holandeses, Quadra 35, Lote 8, Calhau, São Luís/MA
Tel: + 55 (98) 2106-8300 Fax: + 55 (98) 2106-8300 E-mail: faleconosco@creama.org.br

CREA-MA
Impresso em: 08/02/2022, às 11:48.

FOLHA Nº 895
Nº PROC. 02.2006.001/2019
Rubrica

ESTADO DO MARANHÃO
PREFEITURA MUNICIPAL DE OLINDA NOVA DO MARANHÃO

9.8	Reator eletronico 2x40w para lampada flourescente – fornecimento e colocação	UN	15,00	R$23,38	R$ 350,70
9.9	Reator eletronico 2x16w para lampada flourescente – fornecimento e colocação	UN	11,00	R$15,88	R$174,68
9.10	Reator eletronico 2x32w para lampada flourescente – fornecimento e colocação	UN	9,00	R$ 40,50	R$364,50
9.11	Interruptor simples 1 tecla – fornecimento e instalação.	UN	14,00	R$12,29	R$172,06
9.12	Interruptor simples 2 teclas – fornecimento e instalação.	UN	8,00	R$26,31	R$210,48
9.13	Eletroduto de PVC flexivel corrugado 25 mm, fornecimento e instalação.	M	50,00	R$5,79	R$289,50
9.14	Eletroduto de PVC flexivel corrugado 32 mm, fornecimento e instalação.	M	50,00	R$7,15	R$257,50
9.15	Lampada mista de 250 w – fornecimento e instalação.	UN	4,00	R$21,31	R$85,24
9.16	Cabo de cobre isolado pvc resistente a chama 450/750V 1,5 mm2 – fornecimento e instalação.	M	200,00	R$1,68	R$336,00
9.17	Cabo de cobre isolado pvc resistente a chama 0,6/1kv 2,5mm2 – fornecimento e instalação.	M	200,00	R$3,25	R$650,00
9.18	Cabo de cobre isolado pvc resistente a chama 0,6/1kv 4mm2 – fornecimento e instalação.	M	300,00	R$4,54	R$1.362,00
9.19	Cabo de cobre isolado pvc resistente a chama 0,6/1kv 6mm2 – fornecimento e instalação.	M	500,00	R$6,09	R$3.045,00
9.20	Cabo de cobre isolado pvc resistente a chama 0,6/1kv 10mm2 – fornecimento e instalação.	M	400,00	R$6,54	R$2.616,00
9.21	Cabo de cobre isolado pvc resistente a chama 0,6/1kv 16mm2 – fornecimento e instalação.	M	200,00	R$15,05	R$3.010,00
9.22	Cabo de cobre isolado pvc resistente a chama 0,6/1kv 25mm2 – fornecimento e instalação.	M	100,00	R$12,69	R$1.269,00
9.23	Ponto de tomada 10A/ 250V com eletroduto pvc ½" e caixa 4x2" com placa	PT	8,00	R$20,90	R$167,20
9.24	Ponto de tomada bipolar com contato terra 20A/250V COM ELETRODUTO PVC ¾' e caixa 4x2 com placa	PT	6,00	R$21,53	R$129,18
9.25	Ponto interruptor simples com eletroduto pvc ½" e caixa 4x2"	PT	11,00	R$83,98	R$923,78
9.26	Ponto luz parede (arandela) eletroduto pvc ¾"	PT	4,00	R$83,98	R$335,92
9.27	Refletor redondo em alumínio com suporte e alça regulável para fixação com lampada vapor de mércurio de 250 w	UN	3,00	R$203,14	R$609,42
9.28	Disjuntor termomagnetico monopolar padrão nema (americano) 10 a 30A 240V, fornecimento e instalação.	UN	22,00	R$11,06	R$243,32
9.29	Disjuntor termomagnetico monopolar padrão nema (americano) 35 a 50A 240V, fornecimento e instalação.	UN	13,00	R$19,63	R$255,19
9.30	Quadro de distribuição de energia de embutir em chapa metálica para 18 disjuntores termomagneticos monopolares, com barramento trifasico, fornecimento e instalação.	UN	2,00	R$402,51	R$805,02
10	**DIVERSOS**				**R$ 2.229,14**
10.1	Dobradiça em latão cromado 3"x3" com aneis	UN	16,00	R$33,85	R$541,60
10.2	Dobradiça latão cromado 3x2 ½"	UN	9,00	R$15,80	R$142,20

Digitalizado com CamScanner

Este documento encontra-se registrado no Conselho Regional de Engenharia e Agronomia do Estado do Maranhão, vinculado à Certidão nº 842469/2021, emitida em 18/03/2021

Certidão nº 842469/2021
08/02/2022, 11:49
Chave de Impressão: 3x30y
O documento neste ato registrado foi emitido em 18/03/2021 e contém 9 folhas

582

FOLHA Nº 896
Nº PROC. 02.2006.001/2022
Rubrica

ESTADO DO MARANHÃO
PREFEITURA MUNICIPAL DE OLINDA NOVA DO MARANHÃO

10.3	Fechadura de embutir completa para portas externas padrão acabamento popular.	UN	16,00	R$47,56	R$760,96
10.4	Fechadura de embutir completa para portas de banheiro padrão acabamento popular.	UN	4,00	R$31,71	R$126,84
10.5	Fechadura de embutir completa para portas internas, completa, padrão acabamento popular.	UN	18,00	R$36,53	R$657,54
11	**COBERTURA**				**R$33.394,91**
11.1	Imunização de madeiramento para cobertura utilizando cupinicida incolor	M²	1.050,00	R$ 4,11	R$4.315,50
11.2	Cumeeira com telha cerâmica embocada com argamassa traço 1:2:8 (cimento, cal e areia)	M	32,00	R$16,28	R$520,96
11.3	Estrutura de madeira de lei primeira qualidade serrada, não aparelhada para telhas cerâmicas vãos de 10 a 13cm	M²	320,00	R$65,69	R$21.020,80
11.4	Calha em chapa de aço galvanizado numero 24, desenvolvimento de 50cm	M	11,00	R$51,35	R$564,85
11.5	Cobertura c/telha ceramica tipo colonial com argamassa traço 1:3 (cimento e areia)	M²	320,00	R$21,79	R$6.972,80
12	**SERVIÇOS COMPLEMENTARES**				**R$8.591,06**
12.1	Limpeza e polimento mecanizado em piso alta resistência, utilizando estoque com adesivo, cimento branco e corante	M²	186,00	R$12,81	R$2.382,66
12.2	Limpeza final da obra	M²	3,740	R$ 1,66	R$6.208,40
13	**SERVIÇOS DIVERSOS**				**R$719.766,10**
13.1	Limpeza, envaletamento, bigodes e saídas laterais em estradas vicinais.	M	93.920,00	R$0,30	R$28.176,00
13.2	Reconformação geométrica de platarforma inclusive roço lateral e subleito	M²	234.800,00	R$0,51	R$119.748,20
13.3	Recuperação do revestimento primário em 30% inclusive escavação, carga, transporte e espalhamento de material.	M²	234.800,00	R$ 1,39	R$326.372,00
13.4	Meio-fio moldado in loco fck=15mpa	M	1.493,63	R$33,25	R$49.663,20
13.5	Sarjeta de concreto para trecho urbano E=6cm, H=30cm	M	2.395,80	R$15,91	R$38.117,18
13.6	Pavimentação em paralelepipedo ou bloquete fck= 35mpa E=10cm assentado sobre coxim de areia E=10 cm rejuntado com argamassa de cimento e areia traço 1:4	M²	1.923,39	R$58,56	R$112.663,72
13.7	Recuperação (tapa-buraco) de pavimento asfaltico em AAUQ com CAP 50/70, inclusive usinagem, transporte e aplicação.	M²	1.600,00	R$28,16	R$45.056,00
	TOTAL				**R$940.249,15**

Ronnie Von Pereira Gonçalves

Secretário de Administração e Planejamento

Ronnie Von Pereira Gonçalves
CPF: 827.134.053-00

Digitalizado com CamScanner

Este documento encontra-se registrado no Conselho Regional de Engenharia e Agronomia do Estado do Maranhão, vinculado à Certidão nº 842469/2021, emitida em 18/03/2021

Certidão nº 842469/2021
08/02/2022, 11:49
Chave de Impressão: 3x30y
O documento neste ato registrado foi emitido em 18/03/2021 e contém 9 folhas

FOLHA Nº 897
Nº PROC. 02-2006-01/2022
Rubrica

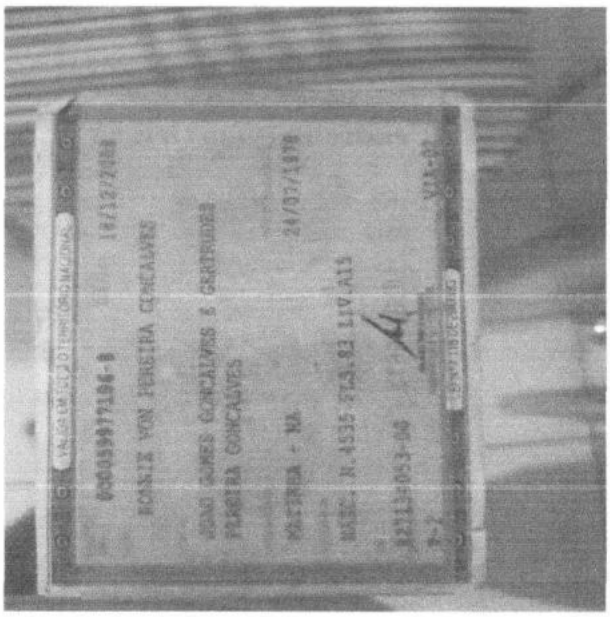

Este documento encontra-se registrado no Conselho Regional de Engenharia e Agronomia do Estado do Maranhão, vinculado à Certidão nº 842469/2021, emitida em 18/03/2021

Certidão nº 842469/2021
08/02/2022, 11:49
Chave de Impressão: 3x30y
O documento neste ato registrado foi emitido em 18/03/2021 e contém 1 folhas

898

B. A. CONSTRUCOES EMPREENDIMENTOS E SERVICOS LTDA

CNPJ: 09.534.152/0001-49 - Insc: 12.277989-4

RUA: DUQUE DE CAIXIAS- Nº. 651- Bairro: CIDADE NOVA

JOAO LISBOA - MARANHÃO- CEP: 65922000 - fone: (xx99) 3535-2315

Email: b.a.construcoes651@gmail.com

FOLHA Nº 898
Nº PROC. 02.2006.00/2022
Rubrica

ATESTADO DE CAPACIDADE TECNICA

Atestamos para os devidos fins que o(a) empresa T. A. N. COSTA - ME, inscrita no CNPJ N° 28.403.062/0001-63, domiciliado na Rua Três, n° 12, Quadra 04, Loteamento Araguaia, Paço do Lumiar/MA, cumpriu de forma satisfatória todas as exigências do contrato de serviços de confecção e iluminação e fornecimento de material, de interesse da empresa B.A CONTRUCOES EMPREENDIMENTOS E SERVIÇOS, sem nenhuma restrição ou deficiência nos seus serviços. Período 09 de abril ate 10 de junho de 2020.

ITEM	DESCRIÇÃO	UND	QUANT
1	VEÍCULO UTILITÁRIO TIPO PICK-UP A GASOLINA COM 56,8CV – CUSTO C/MATERIAL OPERAÇÃO	CHP	175
2	GUINDAUTO HIDRÁULICO, CAPACIDADE MÁXIMA DE CARGA 6200 KG, MOMENTO MÁXIMO DE CARGA 11,7 TM, ALCANCE MÁXIMO HORIZONTAL 9,70 M, INCLUSIVE CAMINHÃO TOCO PBT 16.000 KG.	CHP	4
3	AUXILIAR DE SERVIÇOS GERAIS COM ENCARGOS COMPLEMENTARES	H	45
4	ELETRICISTA COM ENCARGOS COMPLEMENTARES	H	40
5	AUXILIAR DE ELETRICISTA COM ENCARGOS COMPLEMENTARES	H	40

Atestamos ainda que a referida empresa cumpre rigorosamente com as normas do Termo de Compromisso assinado e que os serviços prestados atendem satisfatoriamente quanto à quantidade e qualidade da nossa Empresa.

Joao Lisboa-Ma, 19 de junho de 2020

RECIBO

Benedito Alves dos Santos
RG: 1439809
CPF: 600.925.793-02

1º OFÍCIO EXTRAJUDICIAL | Av. Imperatriz, 1249, Centro, João Lisboa/MA CEP: 65922-000 - Tel: (99) 3535-2228

Poder Judiciário TJMA. Selo: RECH02969 4AO6PAMB T40119Y22, 23/06/2020 10.08.31, Ato 13.17.2. Parte(s): BENEDITO ALVES DOS SANTOS. Rec Firma: Bernalhanos. Total R$ 4,84 Emol R$ 4,40 FERC R$ 0,10 FADEP R$ 0,17 FEMP R$ 0,17 Consulte em https://selo.tjma.jus.br

E-mail: cartoriolayme@gmail.com | CNPJ: 11.508.224/0001-25 | CNS: 02.969-4

Rua Duque de Caxias, 651, Cidade Nova, CEP: 65.922-000 – João Lisboa/MA
Fone: (99) 9220-5803
E-mail: b.aconstruçoes651@gmail.com

v3.0 - DAUTIN Blockchain Documentos Digitais e Serviços Ltda EPP certifica em 21/07/2022 22:38:56 que o documento de hash (SHA-256) 6ec64ff37514c58909d5dfa7be5e518ef165181f4db49c2a99fbe44fcc731d41 foi validado em 21/07/2022 22:37:13 através da transação blockchain 0xe81a2193556bc6226ffd86b87eb1423f9d2c77aa3cd2c26d03404339594bcdb0 e pode ser verificado em https://www.dautin.com/FileCheck (NID: 74507)

Rua XV de Novembro, 64 - Sala 21
Edifício Pedro Francisco Vargas
Centro, Itajaí - Santa Catarina
(47) 3514-7599 | (47) 99748-2223
www.dautin.com | dautin@dautin.com

FOLHA Nº 899
Nº PROC. 02-2006-001/2022
Rubrica

CERTIFICADO DE PROVA DE AUTENTICIDADE ELETRÔNICA

A DAUTIN BLOCKCHAIN DOCUMENTOS DIGITAIS E SERVIÇOS LTDA, especificada neste ato apenas como **Dautin Blockchain Co.** CERTIFICA para os devidos fins de direito que, o arquivo digital especificado com o tipo documental **Autenticação** e representado pela função hash criptográfica conhecida como SHA-256, de código **6ec64ff37514c58909d5dfa7be5e518ef165181f4db49c2a99fbe44fcc731d41** foi autenticado de acordo com as Legislações e normas vigentes[1] através da rede blockchain Ethereum Classic, sob o identificador único denominado NID **74507** dentro do sistema.

A autenticação eletrônica do documento intitulado **"ATESTADO DE CAPACIDADE TECNICA TAN ILUMINAÇÃO"**, cujo assunto é descrito como **"ATESTADO DE CAPACIDADE TECNICA TAN ILUMINAÇÃO"**, faz prova de que em **21/07/2022 22:36:15**, o responsável **T. A. N. Costa (28.403.062/0001-63)** tinha posse do arquivo com as mesmas características que foram reproduzidas na prova de autenticidade, sendo de T. A. N. Costa a responsabilidade, única e exclusiva, pela idoneidade do documento apresentado a DAUTIN Blockchain Co.

Este CERTIFICADO foi emitido em **21/07/2022 22:38:42** através do sistema de autenticação eletrônica da empresa DAUTIN Blockchain Co. de acordo com o Art. 10, § 2º da MP 2200-2/2001, Art. 107 do Código Cível e Art. 411, em seus §§ 2º e 3º do Código de Processo Civil, estando dessa maneira de acordo para o cumprimento do Decreto 10278/2020.

Para mais informações sobre a operação acesse o site **https://www.dautin.com** e informe o código da transação blockchain **0xe81a2193556bc6226ffd86b87eb1423f9d2c77aa3cd2c26d03404339594bcdb0**.
Também é possível acessar a consulta através da rede blockchain em **https://blockscout.com/etc/mainnet/**

[1] Legislação Vigente: Medida Provisória nº 2200-2/2001, Código Civil e Código de Processo Civil.

DAUTIN
BLOCKCHAIN

Presidência da República Casa Civil
Subchefia para Assuntos Jurídicos
MEDIDA PROVISÓRIA 2.200-2
DE 24 DE AGOSTO DE 2001.

TN COSTA AMBIENTAL

CNPJ:28.403.062/000163

FOLHA Nº 900
Nº PROC. 09006-001/2022
Rubrica

CONTRATO DE PRESTAÇÃO DE SERVIÇOS TÉCNICOS

Paço do Lumiar, 16/10/22

CONTRATANTE: T.A.N. COSTA - ME, inscrita no CNPJ de nº **28.403.062/0001-63** sediada à R TRES QUDRA:04;N12, LOTEAMENTO ARGUAIA, no município de Paço do Lumiar, estado de MA, CEP: **65130-000,** denominada CONTRATANTE, neste ato representada por TAYLLON AUGUSTO NEVES COSTA, brasileiro, estado civil solteiro, empresário, portador da Cédula de Identidade **nº 070530612013-2**, SSP-MA, CPF: **616.645.923-85,** residente e domiciliado na Rua Três, Quadra-04, N12, Loteamento Araguaia, Paço do Lumiar/MA CEP:65130-000.

CONTRATADO: JOSENILDO SAUDANHA NOUGUEIRA, brasileiro, estado civil casado, **CREA 11052440-40,** Categoria profissional: **ENGENHEIRO CIVIL,** inscrito no CPF nº **237193973-00** e Carteira de Identidade nº **020017822002-3,** SSP-MA, residente e domiciliado à Cidade Paço do Lumiar, Estado MARANHÃO, CEP **65130-000**..

CLÁUSULA PRIMEIRA - DO OBJETO

O objeto do contrato é a prestação de serviços profissionais na Área de Engenharia civil, restrita às atribuições do contratado, conforme previsto na legislação vigente.

CLÁUSULA SEGUNDA - DA REMUNERAÇÃO E CARGA HORÁRIA

O contratado receberá a remuneração de R$ 06 (seis) Salário mínimos, equivalente a R$ 5.736,00, (cinco mil seiscentos e trinta e seis), para uma jornada diária não superior a 02 (duas) horas.

CLÁUSULA TERCEIRA - DO PRAZO

O prazo de validade deste contrato é indeterminado podendo ser rescindo a qualquer tempo por uma das partes desde que comunicado com antecedência de 30(trinta) dias.

CLÁUSULA QUARTA - DO FORO

Fica eleito o Foro da Comarca Paço do lumiar para dirimir as questões decorrentes deste contrato. E, por estarem justas e contratadas, assinam as partes o presente contrato, em 02(duas) vias de igual teor, na presença de duas testemunhas.

Taylon Augusto Neves Costa
T.A.N. COSTA – ME
(CONTRATANTE)

Josenildo Saldanha Nogueira
JOSENILDO SALDANHA NOGUEIRA
(CONTRATADO)
ENG:CIVIL

Filipe Neves Naiva
CPF-615.653.093-24

63

Digitalizada com CamScanner

v3.0 - DAUTIN Blockchain Documentos Digitais e Serviços Ltda EPP certifica em 11/04/2025 [illegible] que o docum
677644c1b533a87b65c6342c29377680da0f120d58735eb0cc7bab69bb9fae7a foi valida[illegible]2 10:58:44
0x49fc5434c6f9b42070798bc3c78c6a9c9b0929809892bc912c80ea719699f8e6 e pode [illegible] https://ww

CARTÓRIO DO 2º OFÍCIO DE PAÇO DO LUMIAR
Ana Carolina Brasil Campos Maciel - Tabelã e Registrad
Reconheço por SEMELHANÇA, a assinatura indicada de TAYLLON AUGUSTO NEVES COSTA, que confere com a ficha arquivada neste cartório. Dou fé
Emolumentos R$ 16,31 , Ferc R$0,49, Femp/Fadep R$ 1,30Total R$ 18,10
Selo Digital: RECFIR03168SVTJN3IKPFIATG814
Consulte a validade deste selo em https://selo.tjma.jus.br
Paço do Lumiar - MA, 08 de fevereiro de 2021
Tarhianne Soares da Silva - Escrevente

FOLHA Nº 901
Nº PROC. 00.9006-001/2022
Rubrica

CARTÓRIO DO 2º OFÍCIO DE PAÇO DO LUMIAR
Ana Carolina Brasil Campos Maciel - Tabelã e Registrad
Reconheço por SEMELHANÇA, a assinatura indicada de JOSENILDO SALDANHA NOGUEIRA, que confere com a ficha arquivada neste cartório. Dou fé
Emolumentos R$ 16,31 , Ferc R$ 0,49, Femp/Fadep R$ 1,30Total R$ 18,10
Selo Digital: RECFIR03168390GBZ2UFXC72C82
Consulte a validade deste selo em https://selo.tjma.jus.br
Paço do Lumiar - MA, 08 de fevereiro de 2021
Tarhianne Soares da Silva - Escrevente

64

Digitalizada com CamScanner

v3.0 - DAUTIN Blockchain Documentos Digitais e Serviços Ltda EPP certifica em 11/04/2022 10:58:44 que o documento 677644c1b533a87b65c6342c29377680da0f120d58735eb0cc7bab69bb9fae7a foi validado em https://www
0x49fc5434c6f9b42070798bc3c78c6a9c9b0929809892bc912c80ea719699f8e6 e pode ser verificado em https://ww

Rua XV de Novembro, 64 - Sala 21
Edifício Pedro Francisco Vargas
Centro, Itajaí - Santa Catarina
(47) 3514-7599 | (47) 99748-2223
www.dautin.com | dautin@dautin.com

FOLHA Nº 909
Nº PROC. 02.2006.001/2022
Rubrica

CERTIFICADO DE PROVA DE AUTENTICIDADE ELETRÔNICA

A DAUTIN BLOCKCHAIN DOCUMENTOS DIGITAIS E SERVIÇOS LTDA, especificada neste ato apenas como **Dautin Blockchain Co.** CERTIFICA para os devidos fins de direito que, o arquivo digital especificado com o tipo documental **Autenticação** e representado pela função hash criptográfica conhecida como SHA-256, de código **677644c1b533a87b65c6342c29377680da0f120d58735eb0cc7bab69bb9fae7a** foi autenticado de acordo com as Legislações e normas vigentes[1] através da rede blockchain Ethereum Classic, sob o identificador único denominado NID **59403** dentro do sistema.

A autenticação eletrônica do documento intitulado **"contrato eng saldanha"**, cujo assunto é descrito como **"contrato eng saldanha"**, faz prova de que em **11/04/2022 10:58:28**, o responsável **T. A. N. Costa (28.403.062/0001-63)** tinha posse do arquivo com as mesmas características que foram reproduzidas na prova de autenticidade, sendo de T. A. N. Costa a responsabilidade, única e exclusiva, pela idoneidade do documento apresentado a DAUTIN Blockchain Co.

Este CERTIFICADO foi emitido em **11/04/2022 11:01:09** através do sistema de autenticação eletrônica da empresa DAUTIN Blockchain Co. de acordo com o Art. 10, § 2º da MP 2200-2/2001, Art. 107 do Código Cível e Art. 411, em seus §§ 2º e 3º do Código de Processo Civil, estando dessa maneira de acordo para o cumprimento do Decreto 10278/2020.

Para mais informações sobre a operação acesse o site **https://www.dautin.com** e informe o código da transação blockchain **0x49fc5434c6f9b42070798bc3c78c6a9c9b0929809892bc912c80ea719699f8e6**.
Também é possível acessar a consulta através da rede blockchain em **https://blockscout.com/etc/mainnet/**

[1] Legislação Vigente: Medida Provisória nº 2200-2/2001, Código Civil e Código de Processo Civil.

DAUTIN
BLOCKCHAIN

Presidência da República Casa Civil
Subchefia para Assuntos Jurídicos
MEDIDA PROVISÓRIA 2.200-2
DE 24 DE AGOSTO DE 2001.

65

ESTADO DO MARANHÃO
PREFEITURA MUNICIPAL DE OLINDA NOVA DO MARANHÃO
CNPJ. 01.612.629/0001-55

FOLHA Nº 903
PROC. 02.2006-001/2022
Rubrica

ATESTADO DE CAPACIDADE TECNICA

Atestamos para os devidos fins que o(a) empresa **T. A. N. COSTA - ME**, inscrita no **CNPJ N° 28.403.062/0001-63**, domiciliado na Rua Três, n° 12, Quadra 04, Loteamento Araguaia, Paço do Lumiar/MA, cumpriu de forma satisfatória todas as exigências do contrato na prestação de serviços para o Município de Olinda Nova do Maranhão - MA, sem nenhuma restrição ou deficiência nos seus serviços.

CONTRATO:01

OBEJETO: serviços de construção de sarjetas e meio fio, e serviços de varrição manual e mecanizada das vias públicas, logradouros; capina manual e roçada mecanizada das vias urbanas pavimentadas e não pavimentadas, rodovias e estradas; limpeza e desobstrução de caixas ralo; raspagem manual de sarjeta e pintura manual de meio fio, das vias pavimentadas do municipio de olinda nova/ma

PERIODO DE SERVIÇOS: 10/07/2020 a 29/12/2020.

PLANILHA ORÇAMENTÁRIA

ITEM	DESCRIÇÃO	UNID.	QUANT.
1.0	SERVIÇOS PRELIMINARES		
1.1	PLACA DE OBRA EM CHAPA DE ACO GALVANIZADO	m²	3,00
1.2	LIMPEZA DE SUPERFÍCIES COM JATO DE ALTA PRESSÃO DE AR E AGUA	m²	1.924,71
2.0	CONSTRUÇÃO DE MEIO FIO E SARJETAS		
2.1	GUIA (MEIO-FIO) E SARJETA CONJUGADOS DE CONCRETO, MOLDADA IN LOCO EM TRECHO RETO COM EXTRUSORA, 45 CM BASE (15 CM BASE DA GUIA + 30 CM BASE DA SARJETA)	m	8.413,50
3.0	SINALIZAÇÃO		
3.1	SINALIZAÇÃO DE OBRA	unidade	1,00

ITEM	DISCRIMINAÇÃO DOS SERVIÇOS	UNID	QUANT
01	SERVIÇOS DE VARRIÇÃO MANUAL DAS VIAS PÚBLICAS PAVIMENTADAS	Ha	3.239,75
02	SERVIÇOS DE CAPINA MANUAL NAS VIAS PAVIMENTADAS EM PARALELOS E NÃO PAVIMENTADAS	M²	233.649,17
03	SERVIÇOS ROÇADA MECANIZADA NAS RODOVIAS, ESTRADAS, CANTEIROS E PRAÇAS	M2	328.348,00
04	SERVIÇOS DE PINTURA MANUAL DE MEIO FIO	M	368.862,00
05	SERVIÇOS DE VARRIÇÃO MANUAL E MECÂNICA	HA	1.843,50

Scanned with CamScanner

66

v3.0 - DAUTIN Blockchain Documentos Digitais e Serviços Ltda EPP certifica em 11/05/[illegible] que o docum
47f1c03ae1e1bc178011baf0d34402d86ca1375f5da90713cc135b8cabe612f8 foi validad[illegible] 21:19:19 a
0x53e517582bee338206a01060b5ca953be2171bae3f18677116e6df7622e7bdf5 e pode [illegible] em https://ww

ESTADO DO MARANHÃO
PREFEITURA MUNICIPAL DE OLINDA NOVA DO MARANHÃO
CNPJ. 01.612.629/0001-55

FOLHA Nº 904
Nº PROC. 02.9006.001/2022
Rubrica

06	SERVIÇOS DE VARRIÇÃO MECANIZADA DAS AVENIDAS PRINCIPAIS PAVIMENTADAS UTILIZANDO VASSOURA MECÂNICA, AUTOPROPELIDA, COM ASPIRAÇÃO (SUCÇÃO) E ESCOVA, CAPACIDADE DE 4M³, INCLUSIVE OPERADOR	HORA	352,00
07	MANUTENÇÃO DE PONTE DE CONCRETO	M²	300,00
08	MANUTENÇÃO DE PONTE DE MADEIRA	M²	150,00
09	SERVIÇOS DE LIMPEZA E DESOBSTRUÇÃO DE CAIXA RALO	HORA	528,00
10	RECUPERAÇÃO DE BUEIROS	M²	200,00
			TOTAL

Atestamos ainda que a referida empresa cumpre rigorosamente com as normas do Termo de Compromisso assinado e que os serviços prestados atendem satisfatoriamente quanto à quantidade e qualidade da nossa Empresa.

29 de dezembro de 2020.

Ronnie Von Pereira Gonçalves
Sec. Mun. de Administração

Secretario de administração e planejamento
Ronnie Von Pereira Gonçalves
CPF: 827.134.053-00

Poder Judiciario TJMA, Selo RECFIR157008JGLIN87BJ7QW58571, 08/04/2021 09:05:30, Atos 13.17.4, Parte(s): RONNIE VON PEREIRA GONCALVES, Rec Firma Semelhance, Total R$ 18,11 Emol R$ 16,31 FERC R$ 0,50 FADEP R$ 0,65 FEMP R$ 0,65 Consulte em http://selo.tjma.jus.br

Scanned with CamScanner

67

v3.0 - DAUTIN Blockchain Documentos Digitais e Serviços Ltda EPP certifica em 11/05/2021 [illegible] que o docum
47f1c03ae1e1bc178011baf0d34402d86ca1375f5da90713cc135b8cabe612f8 foi validad[illegible] 21:19:19 a
0x53e517582bee338206a01060b5ca953be2171bae3f18677116e6df7622e7bdf5 e pode [illegible] https://ww

Rua XV de Novembro, 64 - Sala 21
Edifício Pedro Francisco Vargas
Centro, Itajaí - Santa Catarina
(47) 3514-7599 | (47) 99748-2223
www.dautin.com | dautin@dautin.com

FOLHA Nº 905
Nº PROC. 02.2006.001/2022
Rubrica

CERTIFICADO DE PROVA DE AUTENTICIDADE ELETRÔNICA

A DAUTIN BLOCKCHAIN DOCUMENTOS DIGITAIS E SERVIÇOS LTDA, especificada neste ato apenas como **Dautin Blockchain Co.** CERTIFICA para os devidos fins de direito que, o arquivo digital especificado com o tipo documental **Autenticação** e representado pela função hash criptográfica conhecida como SHA-256, de código **47f1c03ae1e1bc178011baf0d34402d86ca1375f5da90713cc135b8cabe612f8** foi autenticado de acordo com as Legislações e normas vigentes[1] através da rede blockchain Ethereum Classic, sob o identificador único denominado NID **63619** dentro do sistema.

A autenticação eletrônica do documento intitulado **"ATESTADO TAN PAVIMENTAÇÃO"**, cujo assunto é descrito como **"ATESTADO TAN PAVIMENTAÇÃO"**, faz prova de que em **11/05/2022 21:19:04**, o responsável **T. A. N. Costa (28.403.062/0001-63)** tinha posse do arquivo com as mesmas características que foram reproduzidas na prova de autenticidade, sendo de T. A. N. Costa a responsabilidade, única e exclusiva, pela idoneidade do documento apresentado a DAUTIN Blockchain Co.

Este CERTIFICADO foi emitido em **11/05/2022 21:20:15** através do sistema de autenticação eletrônica da empresa DAUTIN Blockchain Co. de acordo com o Art. 10, § 2º da MP 2200-2/2001, Art. 107 do Código Cívil e Art. 411, em seus §§ 2º e 3º do Código de Processo Civil, estando dessa maneira de acordo para o cumprimento do Decreto 10278/2020.

Para mais informações sobre a operação acesse o site **https://www.dautin.com** e informe o código da transação blockchain **0x53e517582bee338206a01060b5ca953be2171bae3f18677116e6df7622e7bdf5**.
Também é possível acessar a consulta através da rede blockchain em **https://blockscout.com/etc/mainnet/**

[1] Legislação Vigente: Medida Provisória nº 2200-2/2001, Código Civil e Código de Processo Civil.

DAUTIN
BLOCKCHAIN

Presidência da República Casa Civil
Subchefia para Assuntos Jurídicos
MEDIDA PROVISÓRIA 2.200-2
DE 24 DE AGOSTO DE 2001.

68

FOLHA Nº 906
Nº PROC. 02.2006.001/2022
Rubrica

EQB COMERCIO E SERVICOS

CNPJ: 10.584.079/0001-07

ATESTADO DE CAPACIDADE TECNICA

Atestamos para os devidos fins, que a empresa **T. A. N. COSTA – ME**, inscrita no **CNPJ: 28.403.062/0001-63**, com sede na Rua 03, Nº 12, Residencial Araguaia CEP: 65.130-000, Municipio Paço Do Lumiar/MA através do seu (a) RESPONSALVEL-LEGAL TAYLLON AUGUSTO NEVES COSTA, Residente Domiciliar na Rua 05 Quadra 04, Nº 12, Bairro Residencial Araguaia, CEP: 65.130-000.
DESCRIÇÃO DE SERVIÇO: PRESTOU SERVIÇOS DE MANUTENÇÃO DE ILUMINAÇÃO E COM FORNECIMENTO DE MATERIAL COM SERVIÇOS DE INSTALAÇÃO ELETRICA COMFOME A PLANIHA ABAIXO.
PERIODO DE EXECUÇÃO: 06/ 12/ 2021 a 30/ 12/ 2021.

Atestamos ainda que o profissional teve um bom desempenho cumprindo tecnicamente os termos do contrato não contendo, portanto, fato que desabone sua conduta.

ITEM	MATERIAL/SERVIÇO	UNID. MEDIDA	QTD	VALOR UNITÁRIO (R$)
1	33949 - luminária publica de led, potência máxima de 85w, com fluxo luminoso efetivo minimo de 11.900 lumens. com rele foto eletrônico.	UN	400	871,80
2	33950 - braço em tubo de aço carbono curvo, medindo 3.00mt (máximo 3,15mt) de comprimento, espessura minima da parede 3.75mm, suporte parafixação perfil "u" ou chapa dobrada de (76x38x4,3) mm de aço carbono, chapa de aço carbono, espessura de 3mm, zincagem por imersão a quente, sendo que a flecha deverá atender 0 ângulo no máximo de 15° podendo ser +- 2° de alteração, e ser admissivel após a aplicação de carga vertical de 35 dan durante 5 minutos: 200 mm, flecha residual admissivel 5 minutos após a retirada da carga: 20mm. deve conter identificaçãolegivel como marca e/ou nome do fabricante, mês e ano de fabricação, 0 furo deve conter diâmetro minimo de 25mm deve tangenciar a parede interna do tubo na parte inferior e ser isento de rebarbas.	UN	400	191,70
3	33951 - mão de obra especializada para substituição de iluminação. incluindo retirada de reatores, luminarias e lampadas a serem substituidas, troca de fiação, substituição de braços, instalação de luminaria de led, e teste da mesma.	UN	400	216,40
Valor total do lote				

Viana/MA 12 Janeiro de 2022.

2ª Tabelionato

NATANAEL SERRA BARROS
EQB COMERCIO E SERVICOS LTDA
CNPJ nº 10.584.079/0001-07
Sócio administrador
NATANAEL SERRA BARROS
RG: 000113124299-5, SSP/MA
CPF sob o nº 018.321.383-13

RECONHECO, por autenticidade, a(s) firma(s) de:
NATANAEL SERRA BARROS
São Luís, 12/01/2022 15:15:02 Susana 12538
Susana Maria Silva Belo - Escrevente
PODER JUDICIÁRIO - TJMA
Selo: RECFIR156794MNZP6NTYK4UJZV30 - Ato: 13.17.2
Emolumentos e taxas: R$5.69 Total: R$5.69
Consulte a validade deste selo no site https://selo.tjma.jus.br

RONALDO DE NOVAIS SÃO LUÍS-MA

RUA NOVA MUNIZ NUMERO, SN, CEP: 65.215-000
BAIRRO DES PRIMO MUNICIPIO VIANA MA
SRA MUDACONT@GMAIL.COM
FONE: (98) 98[illegible]

69

Scanned with CamScanner

v3.0 - DAUTIN Blockchain Documentos Digitais e Serviços Ltda EPP certifica em 21/07/2022 22:57:39 que o documento de hash (SHA-256) e38b4e4ead0a81efac7a909ea69dd2e90142aea3667543b7097d3588cd584523 foi validado em 21/07/2022 22:55:54 através da transação blockchain 0xb590d1df53776e737728e0fc4c3c18ae7625ec400ee25e0c2a2f01c523d5839d e pode ser verificado em https://www.dautin.com/FileCheck (NID: 74508)

8

Rua XV de Novembro, 64 - Sala 21
Edifício Pedro Francisco Vargas
Centro, Itajaí - Santa Catarina
(47) 3514-7599 | (47) 99748-2223
www.dautin.com | dautin@dautin.com

FOLHA Nº 907
Nº PROC. 02.2006-001/2022
Rubrica

CERTIFICADO DE PROVA DE AUTENTICIDADE ELETRÔNICA

A DAUTIN BLOCKCHAIN DOCUMENTOS DIGITAIS E SERVIÇOS LTDA, especificada neste ato apenas como **Dautin Blockchain Co.** CERTIFICA para os devidos fins de direito que, o arquivo digital especificado com o tipo documental **Autenticação** e representado pela função hash criptográfica conhecida como SHA-256, de código **e38b4e4ead0a81efac7a909ea69dd2e90142aea3667543b7097d3588cd584523** foi autenticado de acordo com as Legislações e normas vigentes[1] através da rede blockchain Ethereum Classic, sob o identificador único denominado NID **74508** dentro do sistema.

A autenticação eletrônica do documento intitulado **"ATESTADO TAN ILUMINAÇÃO"**, cujo assunto é descrito como **"ATESTADO TAN ILUMINAÇÃO"**, faz prova de que em **21/07/2022 22:54:37**, o responsável **T. A. N. Costa (28.403.062/0001-63)** tinha posse do arquivo com as mesmas características que foram reproduzidas na prova de autenticidade, sendo de T. A. N. Costa a responsabilidade, única e exclusiva, pela idoneidade do documento apresentado a DAUTIN Blockchain Co.

Este CERTIFICADO foi emitido em **21/07/2022 22:56:45** através do sistema de autenticação eletrônica da empresa DAUTIN Blockchain Co. de acordo com o Art. 10, § 2º da MP 2200-2/2001, Art. 107 do Código Cívil e Art. 411, em seus §§ 2º e 3º do Código de Processo Civil, estando dessa maneira de acordo para o cumprimento do Decreto 10278/2020.

Para mais informações sobre a operação acesse o site **https://www.dautin.com** e informe o código da transação blockchain **0xb590d1df53776e737728e0fc4c3c18ae7625ec400ee25e0c2a2f01c523d5839d**.
Também é possível acessar a consulta através da rede blockchain em **https://blockscout.com/etc/mainnet/**

[1] Legislação Vigente: Medida Provisória nº 2200-2/2001, Código Civil e Código de Processo Civil.

DAUTIN
BLOCKCHAIN

Presidência da República Casa Civil
Subchefia para Assuntos Jurídicos
MEDIDA PROVISÓRIA 2.200-2
DE 24 DE AGOSTO DE 2001.

FOLHA Nº 90
Nº PROC. 02.006.001/2022
Rubrica

EQB COMERCIO E SERVICOS

CNPJ: 10.584.079/0001-07

CONTRATO PARTICULAR DE PRESTAÇÃO DE SERVIÇOS

CONTRATANTE: a empresa **EQB COMERCIO E SERVICOS LTDA**, inscrita no **CNPJ nº 10.584.079/0001-07**, com sede na Rua Nina Muniz Número, SN, CEP: 65.215-000, Bairro/Distrito Mutirão Município Viana/MA, Maranhão: neste ato representante seu sócio **NATANAEL SERRA BARROS**, brasileiro, casado, aposentado, portador documento de identidade nº **000113124299-5** expedido por SSP/MA. inscrito no CPF sob o nº 018.321.383-13, residente e domiciliado na Rua Nina Número, SN, CEP: 65.215-000. Bairro/Distrito Mutirão Município Viana/MA.

CONTRATADO: empresa **T. A. N. COSTA - ME**, inscrita no **CNPJ Nº 28.403.062/0001-63**, domiciliado na Rua Três, nº 12, Quadra 04, Loteamento Araguaia, Paço do Lumiar/MA, o Sr. Tayllon Augusto Neves Costa, brasileiro, estado civil solteiro, empresário, portador da Cédula de Identidade nº 050730612013-2, SSP-MA, CPF: 616.645.923-85, residente e domiciliado à Rua Três, Quadra-04, nº 12, Loteamento Araguaia, Paço do Lumiar/MA CEP: 65130-000,

As partes acima identificadas, a partir de agora chamadas simplesmente de CONTRATANTE e CONTRATADO, têm, entre si, justo e acertado o presente Contrato de Prestação de Serviços, que se regerá pelas disposições seguintes e pelas condições de preço, forma e termo de pagamento descritos.

1. OBJETO DO CONTRATO

É objeto do presente contrato a prestação pelo CONTRATADO ao CONTRATANTE dos serviços de manutenção de iluminação e fornecimento de material elétrico, Para tal, o CONTRATADO deverá Qualquer alteração, modificação, complementação ou ajuste no serviços aqui definido somente será reconhecido e produzirá efeitos legais, se incorporada ao presente contrato mediante Termo Aditivo, devidamente assinado pelas partes contratantes.

ITEM	MATERIAL/SERVIÇO	UNID. MEDIDA	QTD	VALOR UNITÁRIO (R$)
1	33949 - luminaria publica de led, poténcia máxima de 85w, com fluxo luminoso efetivo mínimo de 11.900 lumens. com rele foto eletrônico.	UN	400	871,80
2	33950 - braço em tubo de aço carbono curvo, medindo 3.00mt (máximo 3,15mt) de comprimento, espessura mínima da parede 3.75mm, suporte parafixação perfil "u" ou chapa dobrada de (76x38x4,3) mm de aço carbono, chapa de aço carbono, espessura de 3mm, zincagem por imersão a quente, sendo que a flecha deverá atender 0 ángulo no máximo de 15° podendo ser +- 2° de alteração. e ser admissivel após a aplicação de carga vertical de 35 dan durante 5 minutos: 200 mm, flecha residual admissivel 5 minutos após a retirada da carga: 20mm. deve conter identificaçãolegivel como marca e/ou nome do fabricante, mês e ano de fabricação, 0 furo deve conter diâmetro mínimo de 25mm deve tangenciar a parede interna do tubo na parte inferior e ser isento de rebarbas.	UN	400	191,70
3	33951 - mão de obra especializada para substituição de iluminação. incluindo retirada de reatores, luminarias e lampadas a serem substituidas, troca de fiação, substituição de braços, instalação de luminaria de led, e teste da mesma.	UN	400	216,40
Valor total do lote				

2. OBRIGAÇÕES DO CONTRATANTE

O CONTRATANTE deverá fornecer as informações necessárias para realização adequada do serviço.
O CONTRATANTE deverá efetuar o pagamento na forma e condições estabelecidas neste contrato de prestação de serviços.

Digitalizada com CamScanner

v3.0 - DAUTIN Blockchain Documentos Digitais e Serviços Ltda EPP certifica em 21/07/[illegible] que o docum
9f3c5a01d9a9b623e95223504a6252e8225f6718dbc99eddc0b81bb9815c53a8 foi valida[illegible]2 23:01:27
0xeb04c456e6c364e44ec722bd48c6ecf443ef9c6c33fb9162d8a18a8d52d8b013 e pode [illegible] https://ww

FOLHA Nº 909
Nº PROC. 09.2026.011.0022
Rubrica

EQB COMERCIO E SERVICOS

CNPJ: 10.584.079/0001-07

O CONTRATANTE

3. OBRIGAÇÕES DO CONTRATADO

a) Prestar serviço de manutenção de iluminação e fornecimento de material elétrico.

b) Prazo da execução dos serviços: e de até 24 (vinte quatro dias) a conta da assinatura da ordem de serviços.

4. VALOR E FORMA DE PAGAMENTO

O pagamento dos serviços prestados terão valor total de R$ 511.960,00 (quinhentos e onze mil e novecentos e sessenta reais) devendo ser pago da seguinte forma: via solicitação de pagamento de nota fiscal eletrônica. E solicitamos um recibo assinado pela contratada.

5. INADIMPLEMENTO

Em caso de inadimplemento por parte do CONTRATANTE quanto ao pagamento estipulado na cláusula anterior, incidirá sobre o valor a ser pago, multa pecuniária de 2%, mais juros de mora de 1% ao mês e correção monetária. Em caso de cobrança judicial, devem ser acrescidas custas processuais e 20% de honorários advocatícios. Em caso de inadimplemento por parte do CONTRATADO, incidirá multa de 10% Não haverá inadimplemento por nenhuma das partes, em situação de caso fortuito ou força maior.

6. FORO

Para dirimir quaisquer controvérsias oriundas do presente contrato, as partes elegem o foro da comarca do Viana/MA.

Por estarem assim justos e contratados, assinam o presente instrumento, em duas vias de igual teor, juntamente com 1 (uma) testemunhas.

Viana/MA 05 de dezembro de 2021.

Tayllon Augusto Nunes Costa

CONTRATADO
T. A. N. COSTA – ME
CNPJ Nº 28.403.062/0001-63

7º Tabelionato

NATANAEL SERRA BARROS

EQB COMERCIO E SERVICOS LTDA
CNPJ nº 10.584.079/0001-07
Sócio administrador
NATANAEL SERRA BARROS
RG 0001131242/99-5, SSP/MA
CPF sob o nº 018.321.383-13

TABELIONATO DE NOTAS SÃO LUÍS-MA

Sétimo Tabelionato de Notas de São Luís - MA
Cartório Dal Molin de Oliveira - Tabelião
Av. Daniel de La Touche, Quadra D, Cohama CEP 65.076-715 - São Luís - Maranhão (98) 3237-2228

RECONHECO por autenticidade a(s) firma(s) de
NATANAEL SERRA BARROS
São Luís, 12/01/2022 15:04 Susana 22084
Susana Maria Silva Reis - Escrevente
PODER JUDICIÁRIO - TJMA
Selo: AC014156789AMUN2022HO01955319 Ato: 23172
Emolumentos e taxas R$5,68 Total R$5,68
Consulte a validade deste selo no site http://selo.tjma.jus.br

RUA NINA MUNIZ NÚMERO, SN, CEP: 65.215-000
BAIRRO/DISTRITO MUTIRÃO MUNICÍPIO VIANA/MA
SRALMEIDAC@NET or GMAIL.COM
FONE: (98) 8116-6991 / (98) 88888-8888

Digitalizada com CamScanner

72

v3.0 - DAUTIN Blockchain Documentos Digitais e Serviços Ltda EPP certifica em 21/07/2022 [illegible] que o docum
9f3c5a01d9a9b623e95223504a6252e8225f6718dbc99eddc0b81bb9815c53a8 foi valida[illegible]22 23:01:27
0xeb04c456e6c364e44ec722bd48c6ecf443ef9c6c33fb9162d8a18a8d52d8b013 e pode [illegible] https://ww

FOLHA Nº 910
Nº PROC. 02.2006-001/2022
Rubrica

Rua XV de Novembro, 64 - Sala 21
Edifício Pedro Francisco Vargas
Centro, Itajaí - Santa Catarina
(47) 3514-7599 | (47) 99748-2223
www.dautin.com | dautin@dautin.com

CERTIFICADO DE PROVA DE AUTENTICIDADE ELETRÔNICA

A DAUTIN BLOCKCHAIN DOCUMENTOS DIGITAIS E SERVIÇOS LTDA, especificada neste ato apenas como **Dautin Blockchain Co.** CERTIFICA para os devidos fins de direito que, o arquivo digital especificado com o tipo documental **Autenticação** e representado pela função hash criptográfica conhecida como SHA-256, de código **9f3c5a01d9a9b623e95223504a6252e8225f6718dbc99eddc0b81bb9815c53a8** foi autenticado de acordo com as Legislações e normas vigentes[1] através da rede blockchain Ethereum Classic, sob o identificador único denominado NID **74509** dentro do sistema.

A autenticação eletrônica do documento intitulado **"CONTRATO EQB"**, cujo assunto é descrito como **"CONTRATO EQB"**, faz prova de que em **21/07/2022 23:00:46**, o responsável **T. A. N. Costa (28.403.062/0001-63)** tinha posse do arquivo com as mesmas características que foram reproduzidas na prova de autenticidade, sendo de T. A. N. Costa a responsabilidade, única e exclusiva, pela idoneidade do documento apresentado a DAUTIN Blockchain Co.

Este CERTIFICADO foi emitido em **21/07/2022 23:02:36** através do sistema de autenticação eletrônica da empresa DAUTIN Blockchain Co. de acordo com o Art. 10, § 2º da MP 2200-2/2001, Art. 107 do Código Cível e Art. 411, em seus §§ 2º e 3º do Código de Processo Civil, estando dessa maneira de acordo para o cumprimento do Decreto 10278/2020.

Para mais informações sobre a operação acesse o site **https://www.dautin.com** e informe o código da transação blockchain **0xeb04c456e6c364e44ec722bd48c6ecf443ef9c6c33fb9162d8a18a8d52d8b013**.
Também é possível acessar a consulta através da rede blockchain em **https://blockscout.com/etc/mainnet/**

[1] Legislação Vigente: Medida Provisória nº 2200-2/2001, Código Civil e Código de Processo Civil.

DAUTIN
BLOCKCHAIN

Presidência da República Casa Civil
Subchefia para Assuntos Jurídicos
MEDIDA PROVISÓRIA 2.200-2
DE 24 DE AGOSTO DE 2001.

73

T. A. N. COSTA

FOLHA Nº 91
Nº PROC. 02.006.01/2022
Rubrica

CNPJ: 28.403.062/0001-63 NIRE: 21102172959

Rua Três; nº 12; Qd 04; Loteamento Araguaia, Paço do Lumiar - MA; CEP: 65130-000

BALANÇO PATRIMONIAL

EM: 31/12/2021

ATIVO		
CIRCULANTE		
DISPONIVEL		
CAIXA/BANCOS	483.879,08	
REALIZÁVEL A CURTO PRAZO		
CLIENTES	140.000,00	**623.879,08**
NÃO CIRCULANTE		
IMOBILIZADO		
EQUIPAMENTOS	73.330,00	
MÓVEIS E UTENSILIOS	45.131,00	
(-) DEPRECIAÇÃO ACUMULADA	11.846,16	**106.614,84**
TOTAL DO ATIVO		**730.493,92**
PASSIVO		
CIRCULANTE		
FORNECEDORES	50.000,00	
OBRIGAÇÕES TRIBUTÁRIAS	3.796,36	**53.796,36**
PATRIMONIO LIQUÍDO		
CAPITAL SOCIAL	360.000,00	
RESERVA DE LUCROS	316.697,56	**676.697,56**
TOTAL DO PASSIVO		**730.493,92**

Reconhecemos a exatidão do presente Balanço Patrimonial somando no Ativo e no Passivo SETECENTOS E VINTE E DOIS MIL, QUATROCENTOS E NOVENTA E TRÊS REAIS e NOVENTA E DOIS CENTAVOS de acordo com a documentação fornecida pela empresa.

Paço do Lumiar - MA, 31 de Dezembro de 2021

TAYLLON AUGUSTO NEVES COSTA
CPF: 616.645.923-85
TITULAR

FRANCISCO DAS CHAGAS SILVA ARAUJO
CONTADOR CRC/MA 012214-O

FOLHA Nº 919
Nº PROC. 02.3006-MJ/2022
Rubrica

T. A. N. COSTA

CNPJ: 28.403.062/0001-63 NIRE: 21102172959

Rua Três; n° 12; Qd 04; Loteamento Araguaia, Paço do Lumiar - MA; CEP: 65130-000

DEMONSTRAÇÃO DO RESULTADO DO EXERCÍCIO

EM: 31/12/2021

RECEITA BRUTA DE SERVIÇOS	**480.000,00**
(-) DEDUÇÕES DE RECEITA	**154.853,22**
(-) IMPOSTOS INCIDENTES	34.853,22
(-) CUSTO DOS SERVIÇOS PRESTADOS	120.000,00
RECEITA OPERACIONAL LIQUIDA	**325.146,78**
LUCRO OPERACIONAL BRUTO	**325.146,78**
(-) DESPESAS OPERACIONAIS	**72.279,22**
(-) Despesas com Depreciação	11.846,16
(-) Despesas Diversas	39.906,02
(-) Água e Esgoto	900,00
(-) Energia Elétrica	4.027,04
(-) Internet e Telefone	2.400,00
(-) Honorários Contábeis	13.200,00
LUCRO OPERACIONAL LÍQUIDO	**252.867,56**
LUCRO DO EXERCÍCIO	**252.867,56**

Paço do Lumiar - MA, 31 de Dezembro de 2021

TAYLLON AUGUSTO NEVES COSTA
CPF: 616.645.923-85
TITULAR

FRANCISCO DAS CHAGAS SILVA ARAUJO
CONTADOR CRC/MA 012214-O

T. A. N. COSTA

CNPJ: 28.403.062/0001-63 NIRE: 21102172959

Rua Três; n° 12; Qd 04; Loteamento Araguaia, Paço do Lumiar - MA; CEP: 65130-000

FOLHA Nº 913
Nº PROC. 08-2006-001/2021
Rubrica

ANÁLISE FINANCEIRA

BASE: BALANÇO PATRIMONIAL 2021

INDICE DE LIQUIDEZ GERAL

ILG= $\frac{\text{ATIVO CIRCULANTE + REALIZÁVEL A LONGO PRAZO}}{\text{PASSIVO CIRCULANTE + EXIGIVEL A LONGO PRAZO}}$

ILG= $\frac{623.879,08}{53.796,36}$ = **11,60**

INDICE DE LIQUIDEZ CORRENTE

ILC= $\frac{\text{ATIVO CIRCULANTE}}{\text{PASSIVO CIRCULANTE}}$

ILC= $\frac{623.879,08}{53.796,36}$ = **11,60**

INDICE DE SOLVÊNCIA GERAL

ISG= $\frac{\text{ATIVO TOTAL}}{\text{PASSIVO CIRCULANTE + EXIGIVEL A LONGO PRAZO}}$

ISG= $\frac{730.493,92}{53.796,36}$ = **13,58**

GRAU DE ENDIVIDAMENTO

GE= $\frac{\text{PASSIVO CIRCULANTE + EXIGIVEL A LONGO PRAZO}}{\text{ATIVO TOTAL}}$

GE= $\frac{53.796,36}{730.493,92}$ = **0,0736**

TAYLLON AUGUSTO NEVES COSTA
CPF: 616.645.923-85
TITULAR

FRANCISCO DAS CHAGAS SILVA ARAUJO
CONTADOR CRC/MA 012214-O

76

FOLHA Nº 914
Nº PROC. 02.2006.001/2022
Rubrica

T. A. N. COSTA

CNPJ: 28.403.062/0001-63 NIRE: 21102172959

Rua Três; nº 12; Qd 04; Loteamento Araguaia, Paço do Lumiar - MA; CEP: 65130-000

NOTAS EXPLICATIVAS

ANO BASE 2021

NOTA 01. DECLARAÇÃO DE CONFORMIDADE

A empresa **T. A. N. COSTA** elaborou e está apresentando as suas Demonstrações Contábeis do exercício findo em 31 de dezembro de 2021 de acordo com a ITG 1000 - Modelo Contábil para Microempresa e Empresa de Pequeno Porte, emitida pelo Conselho Federal de Contabilidade (CFC)

NOTA 02. CONTEXTO OPERACIONAL

A empresa **T. A. N. COSTA** tem como finalidade principal os serviços de Imunização e controle de pragas urbanas, bem como também as seguintes atividades secundários: Serviços de acabamentos gráficos, exceto encadernação e plastificação; Outros serviços de acabamento em fios, tecidos, artefatos têxteis e peças do vestuário; Obras de urbanização - ruas, praças e calçadas; Manutenção e reparação de máquinas e equipamentos de terraplenagem, pavimentação e construção, exceto tratores; Atividades relacionadas a esgoto, exceto a gestão de redes; Coleta de resíduos não-perigosos; Coleta de resíduos perigosos; Tratamento e disposição de resíduos não-perigosos; Construção de edifícios; Construção de rodovias e ferrovias; Instalação e manutenção elétrica; Instalação e manutenção de sistemas centrais de ar condicionado, de ventilação e refrigeração; Montagem e instalação de sistemas e equipamentos de iluminação e sinalização em vias públicas, portos e aeroportos; Instalação de portas, janelas, tetos, divisórias e armários embutidos de qualquer material; Serviços de pintura de edifícios em geral; Perfuração e construção de poços de água; Serviços de lavagem, lubrificação e polimento de veículos automotores; Transporte escolar; Serviços de alimentação para eventos e recepções - bufê; Serviços de cartografia, topografia e geodésia; Serviços de desenho técnico relacionados à arquitetura e engenharia; Locação de automóveis sem condutor; Locação de embarcações sem tripulação, exceto para fins recreativos; Aluguel de máquinas e equipamentos agrícolas sem operador; Aluguel de máquinas e equipamentos para construção sem operador, exceto andaimes; Aluguel de máquinas e equipamentos para extração de minérios e petróleo, sem operador; Aluguel de palcos, coberturas e outras estruturas de uso temporário, exceto andaimes; Serviços combinados para apoio a edifícios, exceto condomínios prediais; Limpeza em prédios e em domicílios; Atividades paisagísticas; Serviços de organização de feiras, congressos, exposições e festas; Serviços de gravação de carimbos, exceto confecção; Produção teatral; Produção musical; Produção e promoção de eventos esportivos; Serviço de poda de árvores para lavouras.

FOLHA Nº 915
Nº PROC. 09.2006.001/2022
Rubrica

NOTA 03. CADASTROS

A empresa **T. A. N. COSTA** possui os seguintes registros:

a) Na Junta Comercial do Estado do Maranhão - JUCEMA

- Registro e 11/08/2017 / NIRE: 21102172959 (Empresário Individual)

b) Na Receita Federal do Brasil

- Registro em 11/08/2017 / CNPJ: 28.403.062/0001-63

c) Na Secretaria de Fazenda do Estado do Maranhão - SEFAZ/MA

- Registro em 03/02/2021 / Inscrição Estadual: 126831335

NOTA 04. ENQUADRAMENTO E REGIME TRIBUTÁRIO

A empresa está enquadrada como Microempresa - ME e é optante pelo regime tributário do Simples Nacional, conforme Lei Complementar nº 123/2006 e suas alterações.

NOTA 05. PRINCIPAIS PRÁTICAS CONTÁBEIS ADOTADAS

As principais práticas e políticas contábeis adotadas foram o registro dos lançamentos pelo regime de competência e a depreciação calculada pelo método linear, de acordo com a vida útil dos bens.

NOTA 06. CONTIGÊNCIAS PASSIVAS

Não há passivo contingente registrado contabilmente, tendo em vista que o administrador da empresa, escudado pela opinião de seus consultores e advogados, não apontou contingências de qualquer natureza.

NOTA 07. RECEITAS

A Receita da empresa decorreu principalmente da prestação de serviços de Imunização e controle de pragas urbanas, serviços na área da construção civil e acabamento, prestados principalmente a pessoas físicas e jurídicas de direito público e privado, todas devidamente acobertadas pela emissão de documentos fiscais já exigíveis em Lei.

FOLHA Nº 916
Nº PROC. 02.2006.001/2022
Rubrica

NOTA 08. DESPESAS

As despesas foram todas apuradas tomando como base a apresentação de documentação idônea para a devida realização dos lançamentos.

NOTA 09. DAS DISPONIBILIDADES.

A empresa encerrou o exercício de 2021 com uma disponibilidade no valor de R$ 483.879,08 (quatrocentos e oitenta e três mil, oitocentos e setenta e nove reais e oito centavos).

NOTA 10. IMOBILIZADO

A empresa possui um ATIVO IMOBILIZADO total registrado no valor de R$ 118.461,00 (cento e dezoito mil, quatrocentos e sessenta e um reais), avaliados pelo custo original e depreciados pelas taxas estabelecidas na legislação, registrando ao final do exercício de 2021 uma depreciação acumulada no valor de R$ 11.846,16 (onze mil, oitocentos e quarenta e seis reais e dezesseis centavos).

NOTA 11. PASSIVO CIRCULANTE

A empresa encerrou o exercício de 2021 com um Passivo Circulante no valor de R$ 53.796,36 (cinquenta e três mil, setecentos e noventa e seis reais e trinta e seis centavos), demonstrados pelos valores conhecidos ou calculáveis acrescidos, quando aplicável, dos correspondentes encargos incorridas até a data do encerramento deste balanço patrimonial.

NOTA 12. PATRIMÔNIO LÍQUIDO

A empresa fechou o exercício de 2021 com um Patrimônio Liquido no valor de R$ 676.697,56 (seiscentos e setenta e seis mil, seiscentos e noventa e sete reais e cinquenta e seis centavos), sendo que R$ 360.000,00 (trezentos e sessenta mil reais) refere-se ao Capital Social da empresa e os outros R$ 316.697,56 (trezentos e dezesseis mil, seiscentos e noventa e sete reais e cinquenta e seis centavos) é referente ao saldo final da conta Reserva de Lucros.

FOLHA Nº 917
Nº PROC. 02.006.021/2022
Public

NOTA 13. RESULTADO

A empresa obteve em 2021 uma entrada de recursos decorrente do reconhecimento de receitas no valor total de R$ 480.000,00 (quatrocentos e oitenta mil reais), com saída de recursos pelo reconhecimento dos Custos e Despesas Incorridos e Realizados no valor total de R$ 227.132,44 (duzentos e vinte e sete mil, cento e trinta e dois reais e quarenta e quatro centavos), resultando em um saldo positiva no valor de R$ 252.867,56 (duzentos e cinquenta e dois mil, oitocentos e sessenta e sete reais e cinquenta e seis centavos), sendo este o Resultado do Exercício que foi devidamente transferido em sua totalidade para a conta Reserva de Lucros.

PAÇO DO LUMIAR - MA, 31 de Dezembro de 2021.

TAYLLON AUGUSTO NEVES COSTA
CPF: 616.645.923-85
Titular

FRANCISCO DAS CHAGAS SILVA ARAUJO
Contador CRC/MA 012214-O

FOLHA Nº 918
Nº PROC. 02.006.031/2022
Rubrica

ASSINATURA ELETRÔNICA

Certificamos que o ato da empresa T. A. N. COSTA consta assinado digitalmente por:

IDENTIFICAÇÃO DO(S) ASSINANTE(S)	
CPF/CNPJ	Nome
01010156314	FRANCISCO DAS CHAGAS SILVA ARAUJO
61664592385	TAYLLON AUGUSTO NEVES COSTA

W2
81

CERTIFICO O REGISTRO EM 18/07/2022 16:29 SOB Nº 20220888990.
PROTOCOLO: 220888990 DE 18/07/2022.
CÓDIGO DE VERIFICAÇÃO: 12209289682. CNPJ DA SEDE: 28403062000163.
NIRE: 21102172959. COM EFEITOS DO REGISTRO EM: 18/07/2022.
T. A. N. COSTA

JUCEMA

CARLOS ANDRÉ DE MORAES PEREIRA
SECRETÁRIO-GERAL
www.empresafacil.ma.gov.br

A validade deste documento, se impresso, fica sujeito à comprovação de sua autenticidade nos respectivos portais, informando seus respectivos códigos de verificação.

T. A. N. COSTA

CNPJ: 28.403.062/0001-63

Termo de Abertura do Livro Diário

FOLHA Nº 919
Nº PROC. 02.2006-001/2022
RUBRICA

CONTÉM O PRESENTE LIVRO MERCANTIL 17 PÁGINAS ELETRONICAMENTE NUMERADAS DE Nº 1 AO Nº 17 E SERVIRÁ DE "LIVRO DIÁRIO" NÚMERO 5 DA EMPRESA T. A. N. COSTA.

ATIVIDADE : PRESTAÇÃO DE SERVIÇOS

COM SEDE EM PAÇO DO LUMIAR - MA,
R TRES, 12 QUADRA 04, LOTEAMENTO ARAGUAIA - Cep: 65.130-000

REGISTRADA NA JUNTA COMERCIAL - MA Nº. 21102172959 EM 11/08/2017
CNPJ: 28.403.062/0001-63
INSCRIÇÃO ESTADUAL: 126831335
DATA DE ENCERRAMENTO DO EXERCÍCIO SOCIAL: 31/12/2021

CONFORME INSTRUÇÃO NORMATIVA DREI/SGD/ME Nº 82, DE 19 DE FEVEREIRO DE 2021, DECLARAMOS QUE O PRESENTE LIVRO ENCONTRA-SE TOTALMENTE ESCRITURADO.

Paço do Lumiar, 1 de Janeiro de 2021

TAYLLON AUGUSTO NEVES COSTA
Titular - CPF: 616.645.923-85

FRANCISCO DAS CHAGAS SILVA ARAUJO
Contador - CRC - 012214-O
CPF : 010.101.563-14

82

T. A. N. COSTA

CNPJ: 28.403.062/0001-63

Livro Diário nº 5

Janeiro de 2021

SERVPAC CONTABILIDADE

FOLHA Nº 920

Nº PROC. 09.000.001/2022

Rubrica

Data	Conta	Nome	Histórico	Débito	Crédito
10/01	1.1.2.03.0008	MATERIAIS DE SERVIÇO	Aquisição de materiais p/ serviço	10.000,00	
	1.1.1.01.0001	CAIXA	Aquisição de materiais p/ serviço		10.000,00
			Total do dia :	10.000,00	10.000,00
13/01	4.1.1.01.0034	AGUA	Pagamento de Agua e Esgoto	75,00	
	1.1.1.01.0001	CAIXA	Pagamento de Agua e Esgoto		75,00
	4.1.1.01.0035	ENERGIA ELETRICA	Pagamento de Energia eletrica	322,45	
	1.1.1.01.0001	CAIXA	Pagamento de Energia eletrica		322,45
	4.1.1.01.0036	INTERNET/FONE	Pagamento de Internet	200,00	
	1.1.1.01.0001	CAIXA	Pagamento de Internet		200,00
			Total do dia :	597,45	597,45
15/01	1.1.1.01.0001	CAIXA	Receita de serviço	40.000,00	
	3.1.1.02.0001	PRESTAÇÃO DE SERVIÇOS	Receita de serviço		40.000,00
	3.1.2.03.0001	CUSTOS NA PRESTAÇÃO DE SERVIÇOS	Baixa no estoque de materiais	10.000,00	
	1.1.2.03.0008	MATERIAIS DE SERVIÇO	Baixa no estoque de materiais		10.000,00
			Total do dia :	50.000,00	50.000,00
22/01	4.1.1.01.0037	Honorários Contábeis	Pagamento Contador	1.100,00	
	1.1.1.01.0001	CAIXA	Pagamento Contador		1.100,00
			Total do dia :	1.100,00	1.100,00
25/01	3.1.2.01.0001	SIMPLES NACIONAL	Apuração Simples Nacional	2.400,00	
	2.1.1.03.0010	SIMPLES A RECOLHER	Apuração Simples Nacional		2.400,00
			Total do dia :	2.400,00	2.400,00
28/01	4.1.1.01.0032	DESPESAS COM DEPRECIAÇÃO	Despesas com depreciação	987,18	
	1.2.3.03.0001	(-) DEPRECIAÇÃO ACUMULADA	Despesas com depreciação		987,18
			Total do dia :	987,18	987,18
30/01	4.1.1.01.0033	DESPESAS DIVERSAS	Despesas diversas	3.300,40	
	1.1.1.01.0001	CAIXA	Despesas diversas		3.300,40
			Total do dia :	3.300,40	3.300,40
			Total do mês :	68.385,03	68.385,03

83

T. A. N. COSTA

CNPJ: 28.403.062/0001-63

Livro Diário nº 5

Fevereiro de 2021

FOLHA Nº 921
Nº PROC. 02.006-001/2022
Rubrica

Data	Conta	Nome	Histórico	Débito	Crédito
10/02	1.1.2.03.0008	MATERIAIS DE SERVIÇO	Aquisição de materiais p/ serviço	10.000,00	
	1.1.1.01.0001	CAIXA	Aquisição de materiais p/ serviço		10.000,00
			Total do dia :	10.000,00	10.000,00
13/02	4.1.1.01.0034	AGUA	Pagamento de Agua e Esgoto	75,00	
	1.1.1.01.0001	CAIXA	Pagamento de Agua e Esgoto		75,00
	4.1.1.01.0035	ENERGIA ELETRICA	Pagamento de Energia eletrica	323,31	
	1.1.1.01.0001	CAIXA	Pagamento de Energia eletrica		323,31
	4.1.1.01.0036	INTERNET/FONE	Pagamento de Internet	200,00	
	1.1.1.01.0001	CAIXA	Pagamento de Internet		200,00
			Total do dia :	598,31	598,31
15/02	1.1.1.01.0001	CAIXA	Receita de serviço	40.000,00	
	3.1.1.02.0001	PRESTAÇÃO DE SERVIÇOS	Receita de serviço		40.000,00
	3.1.2.03.0001	CUSTOS NA PRESTAÇÃO DE SERVIÇOS	Baixa no estoque de materiais	10.000,00	
	1.1.2.03.0008	MATERIAIS DE SERVIÇO	Baixa no estoque de materiais		10.000,00
			Total do dia :	50.000,00	50.000,00
20/02	2.1.1.03.0010	SIMPLES A RECOLHER	Pagamento do Simples	2.400,00	
	1.1.1.01.0001	CAIXA	Pagamento do Simples		2.400,00
			Total do dia :	2.400,00	2.400,00
22/02	4.1.1.01.0037	Honorários Contábeis	Pagamento Contador	1.100,00	
	1.1.1.01.0001	CAIXA	Pagamento Contador		1.100,00
			Total do dia :	1.100,00	1.100,00
25/02	3.1.2.01.0001	SIMPLES NACIONAL	Apuração Simples Nacional	2.400,00	
	2.1.1.03.0010	SIMPLES A RECOLHER	Apuração Simples Nacional		2.400,00
			Total do dia :	2.400,00	2.400,00
28/02	4.1.1.01.0033	DESPESAS DIVERSAS	Despesas diversas	3.100,25	
	1.1.1.01.0001	CAIXA	Despesas diversas		3.100,25
	4.1.1.01.0032	DESPESAS COM DEPRECIAÇÃO	Despesas com depreciação	987,18	
	1.2.3.03.0001	(-) DEPRECIAÇÃO ACUMULADA	Despesas com depreciação		987,18
			Total do dia :	4.087,43	4.087,43
			Total do mês :	70.585,74	70.585,74

84

T. A. N. COSTA

CNPJ: 28.403.062/0001-63

Livro Diário nº 5

Março de 2021

FOLHA Nº 929

Nº PROC. 02.3006-011/2022

Data	Conta	Nome	Histórico	Débito	Crédito
10/03	1.1.2.03.0008	MATERIAIS DE SERVIÇO	Aquisição de materiais p/ serviço	10.000,00	
	1.1.1.01.0001	CAIXA	Aquisição de materiais p/ serviço		10.000,00
			Total do dia :	10.000,00	10.000,00
13/03	4.1.1.01.0034	AGUA	Pagamento de Agua e Esgoto	75,00	
	1.1.1.01.0001	CAIXA	Pagamento de Agua e Esgoto		75,00
	4.1.1.01.0035	ENERGIA ELETRICA	Pagamento de Energia eletrica	328,44	
	1.1.1.01.0001	CAIXA	Pagamento de Energia eletrica		328,44
	4.1.1.01.0036	INTERNET/FONE	Pagamento de Internet	200,00	
	1.1.1.01.0001	CAIXA	Pagamento de Internet		200,00
			Total do dia :	603,44	603,44
15/03	1.1.1.01.0001	CAIXA	Receita de serviço	40.000,00	
	3.1.1.02.0001	PRESTAÇÃO DE SERVIÇOS	Receita de serviço		40.000,00
	3.1.2.03.0001	CUSTOS NA PRESTAÇÃO DE SERVIÇOS	Baixa no estoque de materiais	10.000,00	
	1.1.2.03.0008	MATERIAIS DE SERVIÇO	Baixa no estoque de materiais		10.000,00
			Total do dia :	50.000,00	50.000,00
20/03	2.1.1.03.0010	SIMPLES A RECOLHER	Pagamento do Simples	2.400,00	
	1.1.1.01.0001	CAIXA	Pagamento do Simples		2.400,00
			Total do dia :	2.400,00	2.400,00
22/03	4.1.1.01.0037	Honorários Contábeis	Pagamento Contador	1.100,00	
	1.1.1.01.0001	CAIXA	Pagamento Contador		1.100,00
			Total do dia :	1.100,00	1.100,00
25/03	3.1.2.01.0001	SIMPLES NACIONAL	Apuração Simples Nacional	2.400,00	
	2.1.1.03.0010	SIMPLES A RECOLHER	Apuração Simples Nacional		2.400,00
			Total do dia :	2.400,00	2.400,00
30/03	4.1.1.01.0033	DESPESAS DIVERSAS	Despesas diversas	3.250,30	
	1.1.1.01.0001	CAIXA	Despesas diversas		3.250,30
	4.1.1.01.0032	DESPESAS COM DEPRECIAÇÃO	Despesas com depreciação	987,18	
	1.2.3.03.0001	(-) DEPRECIAÇÃO ACUMULADA	Despesas com depreciação		987,18
			Total do dia :	4.237,48	4.237,48
			Total do mês :	70.740,92	70.740,92

85

SERVPAC CONTABILIDADE

FOLHA Nº 923
Nº PROC. 02.2026-001/2022
Rubrica

T. A. N. COSTA

CNPJ: 28.403.062/0001-63

Livro Diário nº 5

Abril de 2021

Data	Conta	Nome	Histórico	Débito	Crédito
10/04	1.1.2.03.0008	MATERIAIS DE SERVIÇO	Aquisição de materiais p/ serviço	10.000,00	
	1.1.1.01.0001	CAIXA	Aquisição de materiais p/ serviço		10.000,00
			Total do dia :	10.000,00	10.000,00
13/04	4.1.1.01.0034	AGUA	Pagamento de Agua e Esgoto	75,00	
	1.1.1.01.0001	CAIXA	Pagamento de Agua e Esgoto		75,00
	4.1.1.01.0035	ENERGIA ELETRICA	Pagamento de Energia eletrica	332,52	
	1.1.1.01.0001	CAIXA	Pagamento de Energia eletrica		332,52
	4.1.1.01.0036	INTERNET/FONE	Pagamento de Internet	200,00	
	1.1.1.01.0001	CAIXA	Pagamento de Internet		200,00
			Total do dia :	607,52	607,52
15/04	1.1.1.01.0001	CAIXA	Receita de serviço	40.000,00	
	3.1.1.02.0001	PRESTAÇÃO DE SERVIÇOS	Receita de serviço		40.000,00
	3.1.2.03.0001	CUSTOS NA PRESTAÇÃO DE SERVIÇOS	Baixa no estoque de materiais	10.000,00	
	1.1.2.03.0008	MATERIAIS DE SERVIÇO	Baixa no estoque de materiais		10.000,00
			Total do dia :	50.000,00	50.000,00
20/04	2.1.1.03.0010	SIMPLES A RECOLHER	Pagamento do Simples	2.400,00	
	1.1.1.01.0001	CAIXA	Pagamento do Simples		2.400,00
			Total do dia :	2.400,00	2.400,00
22/04	4.1.1.01.0037	Honorários Contábeis	Pagamento Contador	1.100,00	
	1.1.1.01.0001	CAIXA	Pagamento Contador		1.100,00
			Total do dia :	1.100,00	1.100,00
25/04	3.1.2.01.0001	SIMPLES NACIONAL	Apuração Simples Nacional	2.400,00	
	2.1.1.03.0010	SIMPLES A RECOLHER	Apuração Simples Nacional		2.400,00
			Total do dia :	2.400,00	2.400,00
30/04	4.1.1.01.0033	DESPESAS DIVERSAS	Despesas diversas	3.380,64	
	1.1.1.01.0001	CAIXA	Despesas diversas		3.380,64
	4.1.1.01.0032	DESPESAS COM DEPRECIAÇÃO	Despesas com depreciação	987,18	
	1.2.3.03.0001	(-) DEPRECIAÇÃO ACUMULADA	Despesas com depreciação		987,18
			Total do dia :	4.367,82	4.367,82
			Total do mês :	70.875,34	70.875,34

86

SERVPAC CONTABILIDADE

FOLHA Nº 924

Nº PROC. 02.2006-001/2022

Rubrica

T. A. N. COSTA

CNPJ: 28.403.062/0001-63

Livro Diário nº 5

Maio de 2021

Data	Conta	Nome	Histórico	Débito	Crédito
11/05	1.1.2.03.0008	MATERIAIS DE SERVIÇO	Aquisição de materiais p/ serviço	10.000,00	
	1.1.1.01.0001	CAIXA	Aquisição de materiais p/ serviço		10.000,00
			Total do dia :	10.000,00	10.000,00
13/05	4.1.1.01.0034	AGUA	Pagamento de Agua e Esgoto	75,00	
	1.1.1.01.0001	CAIXA	Pagamento de Agua e Esgoto		75,00
	4.1.1.01.0035	ENERGIA ELETRICA	Pagamento de Energia eletrica	338,70	
	1.1.1.01.0001	CAIXA	Pagamento de Energia eletrica		338,70
	4.1.1.01.0036	INTERNET/FONE	Pagamento de Internet	200,00	
	1.1.1.01.0001	CAIXA	Pagamento de Internet		200,00
			Total do dia :	613,70	613,70
15/05	3.1.2.03.0001	CUSTOS NA PRESTAÇÃO DE SERVIÇOS	Baixa no estoque de materiais	10.000,00	
	1.1.2.03.0008	MATERIAIS DE SERVIÇO	Baixa no estoque de materiais		10.000,00
	1.1.1.01.0001	CAIXA	Receita de serviço	40.000,00	
	3.1.1.02.0001	PRESTAÇÃO DE SERVIÇOS	Receita de serviço		40.000,00
			Total do dia :	50.000,00	50.000,00
20/05	2.1.1.03.0010	SIMPLES A RECOLHER	Pagamento do Simples	2.400,00	
	1.1.1.01.0001	CAIXA	Pagamento do Simples		2.400,00
			Total do dia :	2.400,00	2.400,00
22/05	4.1.1.01.0037	Honorários Contábeis	Pagamento Contador	1.100,00	
	1.1.1.01.0001	CAIXA	Pagamento Contador		1.100,00
			Total do dia :	1.100,00	1.100,00
25/05	3.1.2.01.0001	SIMPLES NACIONAL	Apuração Simples Nacional	2.400,00	
	2.1.1.03.0010	SIMPLES A RECOLHER	Apuração Simples Nacional		2.400,00
			Total do dia :	2.400,00	2.400,00
30/05	4.1.1.01.0032	DESPESAS COM DEPRECIAÇÃO	Despesas com depreciação	987,18	
	1.2.3.03.0001	(-) DEPRECIAÇÃO ACUMULADA	Despesas com depreciação		987,18
	4.1.1.01.0033	DESPESAS DIVERSAS	Despesas diversas	3.320,52	
	1.1.1.01.0001	CAIXA	Despesas diversas		3.320,52
			Total do dia :	4.307,70	4.307,70
			Total do mês :	70.821,40	70.821,40

87

SERVIÇO CONTABILIDADE
Nº PROC. 02.2006-001/2022
Rubrica

T. A. N. COSTA

CNPJ: 28.403.062/0001-63

Livro Diário nº 5

Junho de 2021

Data	Conta	Nome	Histórico	Débito	Crédito
10/06	1.1.2.03.0008	MATERIAIS DE SERVIÇO	Aquisição de materiais p/ serviço	10.000,00	
	1.1.1.01.0001	CAIXA	Aquisição de materiais p/ serviço		10.000,00
			Total do dia :	10.000,00	10.000,00
13/06	4.1.1.01.0034	AGUA	Pagamento de Agua e Esgoto	75,00	
	1.1.1.01.0001	CAIXA	Pagamento de Agua e Esgoto		75,00
	4.1.1.01.0035	ENERGIA ELETRICA	Pagamento de Energia eletrica	320,15	
	1.1.1.01.0001	CAIXA	Pagamento de Energia eletrica		320,15
	4.1.1.01.0036	INTERNET/FONE	Pagamento de Internet	200,00	
	1.1.1.01.0001	CAIXA	Pagamento de Internet		200,00
			Total do dia :	595,15	595,15
15/06	3.1.2.03.0001	CUSTOS NA PRESTAÇÃO DE SERVIÇOS	Baixa no estoque de materiais	10.000,00	
	1.1.2.03.0008	MATERIAIS DE SERVIÇO	Baixa no estoque de materiais		10.000,00
	3.1.1.02.0001	PRESTAÇÃO DE SERVIÇOS	Receita de serviço		40.000,00
	1.1.1.01.0001	CAIXA	Receita de serviço a vista	20.000,00	
	1.1.2.01.0001	CLIENTES NACIONAIS	Receita de serviço a prazo	20.000,00	
			Total do dia :	50.000,00	50.000,00
19/06	2.1.1.03.0010	SIMPLES A RECOLHER	Pagamento do Simples	2.400,00	
	1.1.1.01.0001	CAIXA	Pagamento do Simples		2.400,00
			Total do dia :	2.400,00	2.400,00
22/06	4.1.1.01.0037	Honorários Contábeis	Pagamento Contador	1.100,00	
	1.1.1.01.0001	CAIXA	Pagamento Contador		1.100,00
			Total do dia :	1.100,00	1.100,00
25/06	3.1.2.01.0001	SIMPLES NACIONAL	Apuração Simples Nacional	2.608,00	
	2.1.1.03.0010	SIMPLES A RECOLHER	Apuração Simples Nacional		2.608,00
			Total do dia :	2.608,00	2.608,00
30/06	4.1.1.01.0032	DESPESAS COM DEPRECIAÇÃO	Despesas com depreciação	987,18	
	1.2.3.03.0001	(-) DEPRECIAÇÃO ACUMULADA	Despesas com depreciação		987,18
	4.1.1.01.0033	DESPESAS DIVERSAS	Despesas diversas	3.530,75	
	1.1.1.01.0001	CAIXA	Despesas diversas		3.530,75
			Total do dia :	4.517,93	4.517,93
			Total do mês :	71.221,08	71.221,08

88

SERVPAC CONTABILIDADE

FOLHA Nº 926
Nº PROC. 02.2006-001/2022
Rubrica

T. A. N. COSTA

CNPJ: 28.403.062/0001-63

Livro Diário nº 5

Julho de 2021

Data	Conta	Nome	Histórico	Débito	Crédito
10/07	1.1.2.03.0008	MATERIAIS DE SERVIÇO	Aquisição de materiais p/ serviço	10.000,00	
	1.1.1.01.0001	CAIXA	Aquisição de materiais p/ serviço		10.000,00
			Total do dia :	10.000,00	10.000,00
13/07	4.1.1.01.0034	AGUA	Pagamento de Agua e Esgoto	75,00	
	1.1.1.01.0001	CAIXA	Pagamento de Agua e Esgoto		75,00
	4.1.1.01.0035	ENERGIA ELETRICA	Pagamento de Energia eletrica	345,64	
	1.1.1.01.0001	CAIXA	Pagamento de Energia eletrica		345,64
	4.1.1.01.0036	INTERNET/FONE	Pagamento de Internet	200,00	
	1.1.1.01.0001	CAIXA	Pagamento de Internet		200,00
			Total do dia :	620,64	620,64
15/07	3.1.2.03.0001	CUSTOS NA PRESTAÇÃO DE SERVIÇOS	Baixa no estoque de materiais	10.000,00	
	1.1.2.03.0008	MATERIAIS DE SERVIÇO	Baixa no estoque de materiais		10.000,00
	3.1.1.02.0001	PRESTAÇÃO DE SERVIÇOS	Receita de serviço		40.000,00
	1.1.1.01.0001	CAIXA	Receita de serviço a vista	20.000,00	
	1.1.2.01.0001	CLIENTES NACIONAIS	Receita de serviço a prazo	20.000,00	
			Total do dia :	50.000,00	50.000,00
20/07	2.1.1.03.0010	SIMPLES A RECOLHER	Pagamento do Simples	2.608,00	
	1.1.1.01.0001	CAIXA	Pagamento do Simples		2.608,00
			Total do dia :	2.608,00	2.608,00
22/07	4.1.1.01.0037	Honorários Contábeis	Pagamento Contador	1.100,00	
	1.1.1.01.0001	CAIXA	Pagamento Contador		1.100,00
			Total do dia :	1.100,00	1.100,00
25/07	3.1.2.01.0001	SIMPLES NACIONAL	Apuração Simples Nacional	2.920,00	
	2.1.1.03.0010	SIMPLES A RECOLHER	Apuração Simples Nacional		2.920,00
			Total do dia :	2.920,00	2.920,00
30/07	4.1.1.01.0032	DESPESAS COM DEPRECIAÇÃO	Despesas com depreciação	987,18	
	1.2.3.03.0001	(-) DEPRECIAÇÃO ACUMULADA	Despesas com depreciação		987,18
	4.1.1.01.0033	DESPESAS DIVERSAS	Despesas diversas	3.210,20	
	1.1.1.01.0001	CAIXA	Despesas diversas		3.210,20
			Total do dia :	4.197,38	4.197,38
			Total do mês :	71.446,02	71.446,02

89

FOLHA Nº 995
SERVPAC CONTABILIDADE
Nº PROC. 09-24006-001/2022
Rubrica

T. A. N. COSTA

CNPJ: 28.403.062/0001-63

Livro Diário nº 5

Agosto de 2021

Data	Conta	Nome	Histórico	Débito	Crédito
10/08	1.1.2.03.0008	MATERIAIS DE SERVIÇO	Aquisição de materiais a prazo	10.000,00	
	2.1.1.01.0002	FORNECEDORES NACIONAIS	Aquisição de materiais a prazo		10.000,00
			Total do dia :	10.000,00	10.000,00
13/08	4.1.1.01.0034	AGUA	Pagamento de Agua e Esgoto	75,00	
	1.1.1.01.0001	CAIXA	Pagamento de Agua e Esgoto		75,00
	4.1.1.01.0035	ENERGIA ELETRICA	Pagamento de Energia eletrica	341,20	
	1.1.1.01.0001	CAIXA	Pagamento de Energia eletrica		341,20
	4.1.1.01.0036	INTERNET/FONE	Pagamento de Internet	200,00	
	1.1.1.01.0001	CAIXA	Pagamento de Internet		200,00
			Total do dia :	616,20	616,20
15/08	3.1.2.03.0001	CUSTOS NA PRESTAÇÃO DE SERVIÇOS	Baixa no estoque de materiais	10.000,00	
	1.1.2.03.0008	MATERIAIS DE SERVIÇO	Baixa no estoque de materiais		10.000,00
	3.1.1.02.0001	PRESTAÇÃO DE SERVIÇOS	Receita de serviço		40.000,00
	1.1.1.01.0001	CAIXA	Receita de serviço a vista	20.000,00	
	1.1.2.01.0001	CLIENTES NACIONAIS	Receita de serviço a prazo	20.000,00	
			Total do dia :	50.000,00	50.000,00
18/08	2.1.1.03.0010	SIMPLES A RECOLHER	Pagamento do Simples	2.920,00	
	1.1.1.01.0001	CAIXA	Pagamento do Simples		2.920,00
			Total do dia :	2.920,00	2.920,00
22/08	4.1.1.01.0037	Honorários Contábeis	Pagamento Contador	1.100,00	
	1.1.1.01.0001	CAIXA	Pagamento Contador		1.100,00
			Total do dia :	1.100,00	1.100,00
25/08	3.1.2.01.0001	SIMPLES NACIONAL	Apuração Simples Nacional	3.142,86	
	2.1.1.03.0010	SIMPLES A RECOLHER	Apuração Simples Nacional		3.142,86
			Total do dia :	3.142,86	3.142,86
30/08	4.1.1.01.0032	DESPESAS COM DEPRECIAÇÃO	Despesas com depreciação	987,18	
	1.2.3.03.0001	(-) DEPRECIAÇÃO ACUMULADA	Despesas com depreciação		987,18
	4.1.1.01.0033	DESPESAS DIVERSAS	Despesas diversas	3.670,60	
	1.1.1.01.0001	CAIXA	Despesas diversas		3.670,60
			Total do dia :	4.657,78	4.657,78
			Total do mês :	72.436,84	72.436,84

90

SERVPAC CONTABILIDADE

FOLHA Nº 92
Nº PROC. 09.2006-001/2022
Rubrica

T. A. N. COSTA

CNPJ: 28.403.062/0001-63

Livro Diário nº 5

Setembro de 2021

Data	Conta	Nome	Histórico	Débito	Crédito
10/09	1.1.2.03.0008	MATERIAIS DE SERVIÇO	Aquisição de materiais a prazo	10.000,00	
	2.1.1.01.0002	FORNECEDORES NACIONAIS	Aquisição de materiais a prazo		10.000,00
			Total do dia :	10.000,00	10.000,00
13/09	4.1.1.01.0034	AGUA	Pagamento de Agua e Esgoto	75,00	
	1.1.1.01.0001	CAIXA	Pagamento de Agua e Esgoto		75,00
	4.1.1.01.0035	ENERGIA ELETRICA	Pagamento de Energia eletrica	339,88	
	1.1.1.01.0001	CAIXA	Pagamento de Energia eletrica		339,88
	4.1.1.01.0036	INTERNET/FONE	Pagamento de Internet	200,00	
	1.1.1.01.0001	CAIXA	Pagamento de Internet		200,00
			Total do dia :	614,88	614,88
15/09	3.1.2.03.0001	CUSTOS NA PRESTAÇÃO DE SERVIÇOS	Baixa no estoque de materiais	10.000,00	
	1.1.2.03.0008	MATERIAIS DE SERVIÇO	Baixa no estoque de materiais		10.000,00
	3.1.1.02.0001	PRESTAÇÃO DE SERVIÇOS	Receita de serviço		40.000,00
	1.1.1.01.0001	CAIXA	Receita de serviço a vista	20.000,00	
	1.1.2.01.0001	CLIENTES NACIONAIS	Receita de serviço a prazo	20.000,00	
			Total do dia :	50.000,00	50.000,00
18/09	2.1.1.03.0010	SIMPLES A RECOLHER	Pagamento do Simples	3.142,86	
	1.1.1.01.0001	CAIXA	Pagamento do Simples		3.142,86
			Total do dia :	3.142,86	3.142,86
22/09	4.1.1.01.0037	Honorários Contábeis	Pagamento Contador	1.100,00	
	1.1.1.01.0001	CAIXA	Pagamento Contador		1.100,00
			Total do dia :	1.100,00	1.100,00
25/09	3.1.2.01.0001	SIMPLES NACIONAL	Apuração Simples Nacional	3.310,00	
	2.1.1.03.0010	SIMPLES A RECOLHER	Apuração Simples Nacional		3.310,00
			Total do dia :	3.310,00	3.310,00
30/09	4.1.1.01.0032	DESPESAS COM DEPRECIAÇÃO	Despesas com depreciação	987,18	
	1.2.3.03.0001	(-) DEPRECIAÇÃO ACUMULADA	Despesas com depreciação		987,18
	4.1.1.01.0033	DESPESAS DIVERSAS	Despesas diversas	3.130,42	
	1.1.1.01.0001	CAIXA	Despesas diversas		3.130,42
			Total do dia :	4.117,60	4.117,60
			Total do mês :	72.285,34	72.285,34

91

T. A. N. COSTA

CNPJ: 28.403.062/0001-63

Livro Diário nº 5

Outubro de 2021

SERVPAC CONTABILIDADE
FOLHA Nº 929
Nº PROC. 02.306-001/2021
Rubrica

Data	Conta	Nome	Histórico	Débito	Crédito
10/10	1.1.2.03.0008	MATERIAIS DE SERVIÇO	Aquisição de materiais a prazo	10.000,00	
	2.1.1.01.0002	FORNECEDORES NACIONAIS	Aquisição de materiais a prazo		10.000,00
			Total do dia :	10.000,00	10.000,00
13/10	4.1.1.01.0034	AGUA	Pagamento de Agua e Esgoto	75,00	
	1.1.1.01.0001	CAIXA	Pagamento de Agua e Esgoto		75,00
	4.1.1.01.0035	ENERGIA ELETRICA	Pagamento de Energia eletrica	347,30	
	1.1.1.01.0001	CAIXA	Pagamento de Energia eletrica		347,30
	4.1.1.01.0036	INTERNET/FONE	Pagamento de Internet	200,00	
	1.1.1.01.0001	CAIXA	Pagamento de Internet		200,00
			Total do dia :	622,30	622,30
15/10	3.1.2.03.0001	CUSTOS NA PRESTAÇÃO DE SERVIÇOS	Baixa no estoque de materiais	10.000,00	
	1.1.2.03.0008	MATERIAIS DE SERVIÇO	Baixa no estoque de materiais		10.000,00
	3.1.1.02.0001	PRESTAÇÃO DE SERVIÇOS	Receita de serviço		40.000,00
	1.1.1.01.0001	CAIXA	Receita de serviço a vista	20.000,00	
	1.1.2.01.0001	CLIENTES NACIONAIS	Receita de serviço a prazo	20.000,00	
			Total do dia :	50.000,00	50.000,00
20/10	2.1.1.03.0010	SIMPLES A RECOLHER	Pagamento do Simples	3.310,00	
	1.1.1.01.0001	CAIXA	Pagamento do Simples		3.310,00
			Total do dia :	3.310,00	3.310,00
22/10	4.1.1.01.0037	Honorários Contábeis	Pagamento Contador	1.100,00	
	1.1.1.01.0001	CAIXA	Pagamento Contador		1.100,00
			Total do dia :	1.100,00	1.100,00
25/10	3.1.2.01.0001	SIMPLES NACIONAL	Apuração Simples Nacional	3.440,00	
	2.1.1.03.0010	SIMPLES A RECOLHER	Apuração Simples Nacional		3.440,00
			Total do dia :	3.440,00	3.440,00
30/10	4.1.1.01.0032	DESPESAS COM DEPRECIAÇÃO	Despesas com depreciação	987,18	
	1.2.3.03.0001	(-) DEPRECIAÇÃO ACUMULADA	Despesas com depreciação		987,18
	4.1.1.01.0033	DESPESAS DIVERSAS	Despesas diversas	3.210,94	
	1.1.1.01.0001	CAIXA	Despesas diversas		3.210,94
			Total do dia :	4.198,12	4.198,12
			Total do mês :	72.670,42	72.670,42

92

T. A. N. COSTA

CNPJ: 28.403.062/0001-63

SERVPAC CONTABILIDADE
FOLHA Nº 930
Nº PROC. 02.2006.001/2022
Rubrica

Livro Diário nº 5

Novembro de 2021

Data	Conta	Nome	Histórico	Débito	Crédito
10/11	1.1.2.03.0008	MATERIAIS DE SERVIÇO	Aquisição de materiais a prazo	10.000,00	
	2.1.1.01.0002	FORNECEDORES NACIONAIS	Aquisição de materiais a prazo		10.000,00
			Total do dia :	10.000,00	10.000,00
13/11	4.1.1.01.0034	AGUA	Pagamento de Agua e Esgoto	75,00	
	1.1.1.01.0001	CAIXA	Pagamento de Agua e Esgoto		75,00
	4.1.1.01.0035	ENERGIA ELETRICA	Pagamento de Energia eletrica	342,55	
	1.1.1.01.0001	CAIXA	Pagamento de Energia eletrica		342,55
	4.1.1.01.0036	INTERNET/FONE	Pagamento de Internet	200,00	
	1.1.1.01.0001	CAIXA	Pagamento de Internet		200,00
			Total do dia :	617,55	617,55
15/11	3.1.2.03.0001	CUSTOS NA PRESTAÇÃO DE SERVIÇOS	Baixa no estoque de materiais	10.000,00	
	1.1.2.03.0008	MATERIAIS DE SERVIÇO	Baixa no estoque de materiais		10.000,00
	3.1.1.02.0001	PRESTAÇÃO DE SERVIÇOS	Receita de serviço		40.000,00
	1.1.1.01.0001	CAIXA	Receita de serviço a vista	20.000,00	
	1.1.2.01.0001	CLIENTES NACIONAIS	Receita de serviço a prazo	20.000,00	
			Total do dia :	50.000,00	50.000,00
19/11	2.1.1.03.0010	SIMPLES A RECOLHER	Pagamento do Simples	3.440,00	
	1.1.1.01.0001	CAIXA	Pagamento do Simples		3.440,00
			Total do dia :	3.440,00	3.440,00
22/11	4.1.1.01.0037	Honorários Contábeis	Pagamento Contador	1.100,00	
	1.1.1.01.0001	CAIXA	Pagamento Contador		1.100,00
			Total do dia :	1.100,00	1.100,00
25/11	3.1.2.01.0001	SIMPLES NACIONAL	Apuração Simples Nacional	3.636,00	
	2.1.1.03.0010	SIMPLES A RECOLHER	Apuração Simples Nacional		3.636,00
			Total do dia :	3.636,00	3.636,00
30/11	4.1.1.01.0032	DESPESAS COM DEPRECIAÇÃO	Despesas com depreciação	987,18	
	1.2.3.03.0001	(-) DEPRECIAÇÃO ACUMULADA	Despesas com depreciação		987,18
	4.1.1.01.0033	DESPESAS DIVERSAS	Despesas diversas	3.530,15	
	1.1.1.01.0001	CAIXA	Despesas diversas		3.530,15
			Total do dia :	4.517,33	4.517,33
			Total do mês :	73.310,88	73.310,88

93

T. A. N. COSTA

CNPJ: 28.403.062/0001-63

Livro Diário nº 5

Dezembro de 2021

SERVPAC CONTABILIDADE
FOLHA Nº 93
Nº PROC. 09.2006.001/2022
Rubrica

Data	Conta	Nome	Histórico	Débito	Crédito
10/12	1.1.2.03.0008	MATERIAIS DE SERVIÇO	Aquisição de materiais a prazo	10.000,00	
	2.1.1.01.0002	FORNECEDORES NACIONAIS	Aquisição de materiais a prazo		10.000,00
			Total do dia :	10.000,00	10.000,00
13/12	4.1.1.01.0034	AGUA	Pagamento de Agua e Esgoto	75,00	
	1.1.1.01.0001	CAIXA	Pagamento de Agua e Esgoto		75,00
	4.1.1.01.0035	ENERGIA ELETRICA	Pagamento de Energia eletrica	344,90	
	1.1.1.01.0001	CAIXA	Pagamento de Energia eletrica		344,90
	4.1.1.01.0036	INTERNET/FONE	Pagamento de Internet	200,00	
	1.1.1.01.0001	CAIXA	Pagamento de Internet		200,00
			Total do dia :	619,90	619,90
15/12	3.1.2.03.0001	CUSTOS NA PRESTAÇÃO DE SERVIÇOS	Baixa no estoque de materiais	10.000,00	
	1.1.2.03.0008	MATERIAIS DE SERVIÇO	Baixa no estoque de materiais		10.000,00
	3.1.1.02.0001	PRESTAÇÃO DE SERVIÇOS	Receita de serviço		40.000,00
	1.1.1.01.0001	CAIXA	Receita de serviço a vista	20.000,00	
	1.1.2.01.0001	CLIENTES NACIONAIS	Receita de serviço a prazo	20.000,00	
			Total do dia :	50.000,00	50.000,00
18/12	2.1.1.03.0010	SIMPLES A RECOLHER	Pagamento do Simples	3.636,00	
	1.1.1.01.0001	CAIXA	Pagamento do Simples		3.636,00
			Total do dia :	3.636,00	3.636,00
22/12	4.1.1.01.0037	Honorários Contábeis	Pagamento Contador	1.100,00	
	1.1.1.01.0001	CAIXA	Pagamento Contador		1.100,00
			Total do dia :	1.100,00	1.100,00
26/12	3.1.2.01.0001	SIMPLES NACIONAL	Apuração Simples Nacional	3.796,36	
	2.1.1.03.0010	SIMPLES A RECOLHER	Apuração Simples Nacional		3.796,36
			Total do dia :	3.796,36	3.796,36
30/12	4.1.1.01.0032	DESPESAS COM DEPRECIAÇÃO	Despesas com depreciação	987,18	
	1.2.3.03.0001	(-) DEPRECIAÇÃO ACUMULADA	Despesas com depreciação		987,18
	4.1.1.01.0033	DESPESAS DIVERSAS	Despesas diversas	3.270,85	
	1.1.1.01.0001	CAIXA	Despesas diversas		3.270,85
			Total do dia :	4.258,03	4.258,03
31/12	3.1.1.02.0001	PRESTAÇÃO DE SERVIÇOS	Transferência para conta resultado	480.000,00	
	3.1.2.01.0001	SIMPLES NACIONAL	Transferência para conta resultado		34.853,22
	3.1.2.03.0001	CUSTOS NA PRESTAÇÃO DE SERVIÇOS	Transferência para conta resultado		120.000,00
	2.4.2.03.0001	LUCRO OU PREJUÍZO	Transferência para conta resultado		325.146,78
	4.1.1.01.0032	DESPESAS COM DEPRECIAÇÃO	Transferência para conta resultado		11.846,16
	4.1.1.01.0033	DESPESAS DIVERSAS	Transferência para conta resultado		39.906,02
	4.1.1.01.0034	AGUA	Transferência para conta resultado		900,00
	4.1.1.01.0035	ENERGIA ELETRICA	Transferência para conta resultado		4.027,04
	4.1.1.01.0036	INTERNET/FONE	Transferência para conta resultado		2.400,00
	4.1.1.01.0037	Honorários Contábeis	Transferência para conta resultado		13.200,00
	2.4.2.03.0001	LUCRO OU PREJUÍZO	Transferência para conta resultado	72.279,22	
			Total do dia :	552.279,22	552.279,22
			Total do mês :	625.689,51	625.689,51

94

SERVPAC CONTABILIDADE
FOLHA Nº 932
Nº PROC. 02.2026.001/2022
Rubrica

T. A. N. COSTA
CNPJ: 28.403.062/0001-63

Balanço Patrimonial
Encerrado no período de 31 de Dezembro de 2021

ATIVO				
CIRCULANTE				
DISPONÍVEL				
CAIXA GERAL				
CAIXA		483.879.08 D		
	- - - - - - -		483.879.08 D	
		- - - - - - -		483.879.08 D
REALIZÁVEL CURTO PRAZO				
DUPLICATAS A RECEBER				
CLIENTES NACIONAIS		140.000.00 D		
	- - - - - - -		140.000.00 D	
		- - - - - - -		140.000.00 D
			- - - - - - -	623.879.08 D
NÃO CIRCULANTE				
IMOBILIZADO				
PRODUÇÃO				
MÁQUINAS E EQUIPAMENTOS		73.330.00 D		
	- - - - - - -		73.330.00 D	
ADMINISTRAÇÃO				
MÓVEIS E UTENSÍLIOS		45.131.00 D		
	- - - - - - -		45.131.00 D	
(-) DEPRECIAÇÕES ACUMULADAS				
(-) DEPRECIAÇÃO ACUMULADA		11.846.16 C		
	- - - - - - -		11.846.16 C	
		- - - - - - -		106.614.84 D
			- - - - - - -	106.614.84 D
Total Geral do Ativo				730.493,92 D
PASSIVO				
CIRCULANTE				
EFETIVAS				
FORNECEDORES				
FORNECEDORES NACIONAIS		50.000.00 C		
	- - - - - - -		50.000.00 C	
OBRIGAÇÕES TRIBUTÁRIAS				
SIMPLES A RECOLHER		3.796.36 C		
	- - - - - - -		3.796.36 C	
		- - - - - - -		53.796.36 C
			- - - - - - -	53.796.36 C
PATRIMÔNIO LÍQUIDO				
CAPITAL SOCIAL				
INTEGRALIZADO				
TITULAR		360.000.00 C		
	- - - - - - -		360.000.00 C	
		- - - - - - -		360.000.00 C
RESERVAS				
DE LUCROS				
LUCRO OU PREJUÍZO		252.867.56 C		
RESERVA DE LUCROS		63.830.00 C		
	- - - - - - -		316.697.56 C	
		- - - - - - -		316.697.56 C
			- - - - - - -	676.697.56 C
Total Geral do Passivo				730.493,92 C

Reconhecemos a exatidão do presente Balanço Patrimonial somando no Ativo e no Passivo SETECENTOS E TRINTA MIL, QUATROCENTOS E NOVENTA E TRêS REAIS E NOVENTA E DOIS CENTAVOS de acordo com a documentação fornecida pela empresa.

95

Paço do Lumiar, 31 de Dezembro de 2021

T. A. N. COSTA

CNPJ: 28.403.062/0001-63

SERVPAC CONTABILIDADE
FOLHA Nº 933
Nº PROC. 02-2006-001/2022
Rubrica

Balanço Patrimonial

Encerrado no período de 31 de Dezembro de 2021

TAYLLON AUGUSTO NEVES COSTA
Titular - CPF: 616.645.923-85

FRANCISCO DAS CHAGAS SILVA ARAUJO
Contador - CRC - 012214-O
CPF : 010.101.563-14

96

T. A. N. COSTA

CNPJ: 28.403.062/0001-63

FOLHA Nº 934
Nº PROC. 09.2006-001/2022
Rubrica

Demonstração do Resultado
Encerrado em 31 de Dezembro de 2021

RECEITA OPERACIONAL			
PRESTAÇÃO DE SERVIÇOS	480.000,00C		
		480.000,00C	
(-) DEDUÇÕES DE RECEITA			
SIMPLES NACIONAL	34.853,22D		
CUSTOS NA PRESTAÇÃO DE SERVIÇOS	120.000,00D		
		154.853,22D	
RECEITA OPERACIONAL LÍQUIDA			325.146,78C
LUCRO OPERACIONAL BRUTO			325.146,78C
DESPESAS OPERACIONAIS			
DESPESAS COM DEPRECIAÇÃO	11.846,16D		
DESPESAS DIVERSAS	39.906,02D		
AGUA	900,00D		
ENERGIA ELETRICA	4.027,04D		
INTERNET/FONE	2.400,00D		
Honorários Contábeis	13.200,00D		
		72.279,22D	
LUCRO OPERACIONAL LÍQUIDO			252.867,56C
LUCRO LÍQUIDO DO PERÍODO			252.867,56C

Paço do Lumiar, 31 de Dezembro de 2021

TAYLLON AUGUSTO NEVES COSTA
Titular - CPF: 616.645.923-85

FRANCISCO DAS CHAGAS SILVA ARAUJO
Contador - CRC - 012214-O
CPF : 010.101.563-14

97

T. A. N. COSTA

CNPJ: 28.403.062/0001-63

FOLHA Nº 935
Nº PROC. 02.0006-001/2022
Rubrica

Termo de Encerramento do Livro Diário

CONTÉM O PRESENTE LIVRO MERCANTIL 17 PÁGINAS ELETRONICAMENTE NUMERADAS DE Nº 1 AO Nº 17 E SERVIU DE "LIVRO DIÁRIO" NÚMERO 5 DA EMPRESA T. A. N. COSTA. REFERENTE AO PERÍODO DE 01/01/2021 A 31/12/2021.

ATIVIDADE : PRESTAÇÃO DE SERVIÇOS

COM SEDE EM PAÇO DO LUMIAR - MA,
R TRES, 12 QUADRA 04, LOTEAMENTO ARAGUAIA - Cep: 65.130-000

REGISTRADA NA JUNTA COMERCIAL - MA Nº. 21102172959 EM 11/08/2017
CNPJ: 28.403.062/0001-63
INSCRIÇÃO ESTADUAL: 126831335

CONFORME INSTRUÇÃO NORMATIVA DREI/SGD/ME Nº 82, DE 19 DE FEVEREIRO DE 2021, DECLARAMOS QUE O PRESENTE LIVRO ENCONTRA-SE TOTALMENTE ESCRITURADO.

Paço do Lumiar, 31 de Dezembro de 2021

TAYLLON AUGUSTO NEVES COSTA
Titular - CPF: 616.645.923-85

FRANCISCO DAS CHAGAS SILVA ARAUJO
Contador - CRC - 012214-O
CPF : 010.101.563-14

98

FOLHA Nº 936
Nº PROC. 02.006.001/2022
Rubrica

ASSINATURA ELETRÔNICA

Certificamos que o ato da empresa T. A. N. COSTA consta assinado digitalmente por:

IDENTIFICAÇÃO DO(S) ASSINANTE(S)	
CPF/CNPJ	Nome
01010156314	FRANCISCO DAS CHAGAS SILVA ARAUJO
61664592385	TAYLLON AUGUSTO NEVES COSTA

CERTIFICO A AUTENTICAÇÃO EM 19/07/2022 11:33 SOB Nº 20220889023.
PROTOCOLO: 220889023 DE 15/07/2022. NIRE: 21102172959.
T. A. N. COSTA

JUCEMA

ISABELA PALUSKI
RESPONSÁVEL PELA AUTENTICAÇÃO
SÃO LUÍS, 19/07/2022
empresafacil.ma.gov.br

Ministério da Indústria e Comércio Exterior e Serviços
Secretaria Especial da Micro e Pequena Empresa
Departamento de Registro Empresarial e Integração

JUCEMA
FOLHA Nº 937
Nº PROC. 09.2006.001/2022
Rubrica

TERMO DE AUTENTICAÇÃO - LIVRO DIGITAL

Declaro exatos os Termos de Abertura e de Encerramento do Livro Digital com características abaixo, conferido e autenticado por ISABELA PALUSKI, sob a autenticidade nº 12209323600 em 19/07/2022, protocolo 220889023. Para validação de Autenticação dos Termos, deverá ser acessado o Portal de Serviços / verificação de documentos do Empreendedor (http://www.empresafacil.ma.gov.br) e informar o código de verificação.

Identificação de Empresa	
Nome Empresarial:	T. A. N. COSTA
Número de Registro:	21102172959
CNPJ:	28403062000163
Município:	Paço do Lumiar

Identificação de Livro Digital	
Tipo de Livro:	DIÁRIO
Número de Ordem:	5
Período de Escrituração:	01/01/2021 - 31/12/2021

Assinante(s)	Nome	CRC/OAB
01010156314	FRANCISCO DAS CHAGAS SILVA ARAUJO	MA012214
61664592385	TAYLLON AUGUSTO NEVES COSTA	

CERTIFICO A AUTENTICAÇÃO EM 19/07/2022 11:33 SOB Nº 20220889023.
PROTOCOLO: 220889023 DE 15/07/2022. CÓDIGO DE VERIFICAÇÃO:
12209323600. NIRE: 21102172959.
T. A. N. COSTA

JUCEMA

ISABELA PALUSKI
RESPONSÁVEL PELA AUTENTICAÇÃO
SÃO LUÍS, 19/07/2022
empresafacil.ma.gov.br

A validade deste documento, se impresso, fica sujeito à comprovação de sua autenticidade nos respectivos portais, informando seus respectivos códigos de verificação.

100

CRCMA

CONSELHO REGIONAL DE CONTABILIDADE DO MARANHÃO

FOLHA Nº 938
Nº PROC. 02.0006-01/2022
Rubrica

CONSELHO REGIONAL DE CONTABILIDADE DO ESTADO DO MARANHÃO
CERTIDÃO DE HABILITAÇÃO PROFISSIONAL

O CONSELHO REGIONAL DE CONTABILIDADE DO ESTADO DO MARANHÃO certifica que o(a) profissional identificado(a) no presente documento encontra-se habilitado para o exercício da profissão contábil.

IDENTIFICAÇÃO DO REGISTRO

NOME..... : FRANCISCO DAS CHAGAS SILVA ARAUJO
REGISTRO..... : MA-012214/O-0
CATEGORIA..... : CONTADOR
CPF..... : ***.101.563-**

A falsificação deste documento constitui-se em crime previsto no Código Penal Brasileiro, sujeitando o autor à respectiva ação penal.

Emissão: MARANHÃO, 19/07/2022 as 22:49:29.
Válido até: 17/10/2022.
Código de Controle: 487877.

Para verificar a autenticidade deste documento consulte o site do CRCMA.

101

FOLHA Nº 939
Nº PROC. 01.2006-001/2022
Rubrica

EMPRESA FÁCIL | GOVERNO DO MARANHÃO

Governo do Estado do Maranhão
Secretaria de Estado de Indústria e comércio - SEINC
Junta Comercial do Estado do Maranhão

CERTIDÃO SIMPLIFICADA

Sistema Nacional de Registro de Empresas Mercantis - SINREM

Certificamos que as informações abaixo constam dos documentos arquivados nesta Junta Comercial e são vigentes na data da sua expedição.

Nome Empresarial: T. A. N. COSTA
Natureza Jurídica: Empresário (Individual)
Protocolo: MAC2202086652

NIRE (Sede)	CNPJ	Arquivamento do Ato de Inscrição	Início de Atividade
21102172959	28.403.062/0001-63	11/08/2017	11/08/2017

Endereço Completo
Rua TRES, Nº 12, QUADRA04, LOTEAMENTO ARAGUAIA-Paço do Lumiar/MA- CEP65130-000

Objeto
IMUNIZACAO E CONTROLE DE PRAGAS URBANAS, ATIVIDADES RELACIONADAS A ESGOTO, EXCETO A GESTAO DE REDES, COLETA DE RESIDUOS NAO-PERIGOSOS, COLETA DE RESIDUOS PERIGOSOS, TRATAMENTO E DISPOSICAO DE RESIDUOS NAO-PERIGOSOS, CONSTRUCAO DE EDIFICIOS, CONSTRUCAO DE RODOVIAS E FERROVIAS, OBRAS DE URBANIZACAO - RUAS, PRACAS E CALCADAS, INSTALACAO E MANUTENCAO ELETRICA, INSTALACAO E MANUTENCAO DE SISTEMAS CENTRAIS DE AR CONDICIONADO, DE VENTILACAO E REFRIGERACAO, MONTAGEM E INSTALACAO DE SISTEMAS E EQUIPAMENTOS DE ILUMINACAO E SINALIZACAO EM VIAS PUBLICAS, PORTOS E AEROPORTOS, INSTALACAO DE PORTAS, JANELAS, TETOS, DIVISORIAS E ARMARIOS EMBUTIDOS DE QUALQUER MATERIAL, SERVICOS DE PINTURA DE EDIFICIOS EM GERAL, PERFURACAO E CONSTRUCAO DE POCOS DE AGUA, TRANSPORTE ESCOLAR, ALUGUEL DE PALCOS, COBERTURAS E OUTRAS ESTRUTURAS DE USO TEMPORARIO, EXCETO ANDAIMES, SERVICOS COMBINADOS PARA APOIO A EDIFICIOS, EXCETO CONDOMINIOS PREDIAIS, LIMPEZA EM PREDIOS E EM DOMICILIOS, SERVICOS DE ORGANIZACAO DE FEIRAS, CONGRESSOS, EXPOSICOES E FESTAS, ALUGUEL DE MAQUINAS E EQUIPAMENTOS AGRICOLAS SEM OPERADOR, ALUGUEL DE MAQUINAS E EQUIPAMENTOS PARA CONSTRUCAO SEM OPERADOR, EXCETO ANDAIMES, ALUGUEL DE MAQUINAS E EQUIPAMENTOS PARA EXTRACAO DE MINERIOS E PETROLEO, SEM OPERADOR, LOCACAO DE AUTOMOVEIS SEM CONDUTOR, LOCACAO DE EMBARCACOES SEM TRIPULACAO, EXCETO PARA FINS RECREATIVOS, MANUTENCAO E REPARACAO DE MAQUINAS E EQUIPAMENTOS DE TERRAPLENAGEM, PAVIMENTACAO E CONSTRUCAO, EXCETO TRATORES, SERVICO DE PODA DE ARVORES PARA LAVOURAS, SERVICOS DE ACABAMENTOS GRAFICOS, EXCETO ENCADERNACAO E PLASTIFICACAO, SERVICOS DE ALIMENTACAO PARA EVENTOS E RECEPCOES - BUFE, SERVICOS DE CARTOGRAFIA, TOPOGRAFIA E GEODESIA, SERVICOS DE DESENHO TECNICO RELACIONADOS A ARQUITETURA E ENGENHARIA, SERVICOS DE GRAVACAO DE CARIMBOS, EXCETO CONFECCAO, SERVICOS DE LAVAGEM, LUBRIFICACAO E POLIMENTO DE VEICULOS AUTOMOTORES, OUTROS SERVICOS DE ACABAMENTO EM FIOS, TECIDOS, ARTEFATOS TEXTEIS E PECAS DO VESTUARIO, ATIVIDADES PAISAGISTICAS, PRODUCAO E PROMOCAO DE EVENTOS ESPORTIVOS, PRODUCAO MUSICAL, PRODUCAO TEATRAL

Capital
R$ 360.000,00 (trezentos e sessenta mil reais)

Porte
ME (Microempresa)

Último Arquivamento

Data	Número	Ato/eventos
18/07/2022	20220888990	223 / 223 - BALANCO

Situação
ATIVA
Status
SEM STATUS

Nome do Empresário: TAYLLON AUGUSTO NEVES COSTA
Identidade: 0507306120132
CPF: 616.645.923-85
Estado civil: SOLTEIRO(A)
Regime de bens: NÃO INFORMADO

Esta certidão foi emitida automaticamente em 20/07/2022, às 18:31:56 (horário de Brasília).
Se impressa, verificar sua autenticidade no **https://www.empresafacil.ma.gov.br**, com o código **AKEVBA56**.

MAC2202086652

CARLOS ANDRÉ DE MORAES PEREIRA
Secretário Geral

102

FOLHA Nº 940
Nº PROC. 09.2006.001/20.22
Rubrica

EMPRESA FÁCIL | GOVERNO DO MARANHÃO

Governo do Estado do Maranhão
Secretaria de Estado de Indústria e comércio - SEINC
Junta Comercial do Estado do Maranhão

EMPRESA FÁCIL | GOVERNO DO MARANHÃO

CERTIDÃO ESPECÍFICA

Sistema Nacional de Registro de Empresas Mercantis - SINREM

Certificamos que as informações abaixo constam dos documentos arquivados nesta Junta Comercial e são vigentes na data da sua expedição.

Certificamos que T. A. N. COSTA
encontra-se registrada nesta Junta Comercial, como segue:

Protocolo: MAC2202086681

NIRE 21102172959
CNPJ 28.403.062/0001-63

Situação
ATIVA
Status

Endereço Completo TRES, Nº 12, QUADRA04, LOTEAMENTO ARAGUAIA - Paço do Lumiar/MA - CEP 65130-000

Arquivamentos Posteriores

Ato	Número	Data	Descrição
223	20220888990	18/07/2022	BALANCO
310	20210830654	01/07/2021	OUTROS DOCUMENTOS DE INTERESSE DA EMPRESA / EMPRESARIO
002	20210171782	03/02/2021	ALTERACAO DE DADOS (EXCETO NOME EMPRESARIAL)
223	20210124849	29/01/2021	BALANCO
904	20190740396	10/06/2019	SUSTACAO DE EFEITOS DE ATO
223	20190380659	23/05/2019	BALANCO
223	20180441086	21/07/2018	BALANCO
223	20180274430	27/03/2018	BALANCO
080	21102172959	11/08/2017	ENQUADRAMENTO DE MICROEMPRESA
080	21102172959	11/08/2017	INSCRIÇÃO

Esta certidão foi emitida automaticamente em 20/07/2022, às 18:32:14 (horário de Brasília).
Se impressa, verificar sua autenticidade no **https://www.empresafacil.ma.gov.br**, com o código **AFEKAH5X**.

MAC2202086681

CARLOS ANDRÉ DE MORAES PEREIRA
Secretário(a) Geral

103

TRIBUNAL DE CONTAS DA UNIÃO

FOLHA Nº 947
Nº PROC. 02.0006.001/2022
Rubrica

Consulta Consolidada de Pessoa Jurídica

Este relatório tem por objetivo apresentar os resultados consolidados de consultas eletrônicas realizadas diretamente nos bancos de dados dos respectivos cadastros. A responsabilidade pela veracidade do resultado da consulta é do Órgão gestor de cada cadastro consultado. A informação relativa à razão social da Pessoa Jurídica é extraída do Cadastro Nacional da Pessoa Jurídica, mantido pela Receita Federal do Brasil.

Consulta realizada em: 20/07/2022 22:47:59

Informações da Pessoa Jurídica:

Razão Social: **T. A. N. COSTA**
CNPJ: **28.403.062/0001-63**

Resultados da Consulta Eletrônica:

Órgão Gestor: **TCU**
Cadastro: **Licitantes Inidôneos**
Resultado da consulta: **Nada Consta**

Para acessar a certidão original no portal do órgão gestor, clique AQUI.

Órgão Gestor: **CNJ**
Cadastro: **CNIA - Cadastro Nacional de Condenações Cíveis por Ato de Improbidade Administrativa e Inelegibilidade**
Resultado da consulta: **Nada Consta**

Para acessar a certidão original no portal do órgão gestor, clique AQUI.

Órgão Gestor: **Portal da Transparência**
Cadastro: **Cadastro Nacional de Empresas Inidôneas e Suspensas**
Resultado da consulta: **Nada Consta**

Para acessar a certidão original no portal do órgão gestor, clique AQUI.

Órgão Gestor: **Portal da Transparência**
Cadastro: **CNEP - Cadastro Nacional de Empresas Punidas**
Resultado da consulta: **Nada Consta**

Para acessar a certidão original no portal do órgão gestor, clique AQUI.

Obs: A consulta consolidada de pessoa jurídica visa atender aos princípios de simplificação e

104

FOLHA Nº 942
Nº PROC. 012.2006.001/2022
Rubrica

racionalização de serviços públicos digitais. Fundamento legal: Lei nº 12.965, de 23 de abril de 2014, Lei nº 13.460, de 26 de junho de 2017, Lei nº 13.726, de 8 de outubro de 2018, Decreto nº 8.638 de 15, de janeiro de 2016.

105

Improbidade Administrativa e Inelegibilidade

FOLHA Nº 943
Nº PROC. 09.2026.001/2022
Rubrica

Certidão Negativa

Certifico que nesta data (20/07/2022 às 22:48) NÃO CONSTA no Cadastro Nacional de Condenações Cíveis por Ato de Improbidade Administrativa e Inelegibilidade registros de condenação com trânsito em julgado ou sanção ativa quanto ao CNPJ nº 28.403.062/0001-63.

A condenação por atos de improbidade administrativa não implica automático e necessário reconhecimento da inelegibilidade do condenado.
Para consultas sobre inelegibilidade acesse portal do TSE em http://divulgacandcontas.tse.jus.br/

Esta certidão é expedida gratuitamente. Sua autenticidade pode ser por meio do número de controle 62D8.B068.9BD5.0104 no seguinte endereço: https://www.cnj.jus.br/improbidade_adm/autenticar_certidao.php

106

FOLHA Nº 944
Nº PROC. 02.2006.001/2022
Rubrica

T. A. N. COSTA
CNPJ: 28.403.062/0001-63
AMBIENTAL

DECLARAÇÃO CONJUNTA

PREFEITURA MUNICIPAL DE SÃO JOÃO DOS PATOS - MA
TOMADA DE PREÇOS Nº 005/2022
Processo Administrativo nº 02.2006.001/2022
OBJETO: Contratação de empresa para a prestação de serviços de manutenção preventiva e corretiva (com fornecimento de materiais) da iluminação pública para atender as necessidades da Secretaria Municipal de Administração.
DATA: 22/07/2022
HORÁRIO: 10:00 HORAS

A empresa **T.A.N. COSTA,** inscrita no CNPJ nº 28.403.062/0001-63 por intermédio de seu representante legal o Sr. **Tayllon Augusto Neves Costa** portador da CI nº **050730612013-2-SSP-MA** e do CPF nº **616.645.923-85**, DECLARA, sob as sanções administrativas cabíveis e sob as penas da lei, em especial o art. 299 do Código Penal Brasileiro, que:

1) **Quanto a empregar agentes incapazes ou relativamente incapazes;** consoante o disposto no Incise V do Art. 27 da Lei nº 8.666, de 21 de junho de 1983, acrescidopela Lei nº 9.854, de 27 de outubro de 1999, que nao possui em seu quadro de pessoal empregado(s) com menos de 18(dezoito) anos em trabalho noturno, perigoso ou insalubre, e em qualquer trabalho menores de 16 (dezesseis) anos, salvo na condi9ao de aprendiz a partir de 14 (quatorze)
2) **Quanto a inexistência de fato impeditivo de licitar;** nos termos do artigo 32, § 2.º da Lei Federal n.º 8.666/93, gue ate a presente data nenhum fato ocorreu que a inabilite a participar do PREGÃO em epígrafe, e que contra ela não existe nenhum pedido de falência ou concordata . Declara , outrossim, conhecer na fntegra o Edital e que se submete a todos os seus termos.
    a. **Declara ainda,** nos termos do artigo 9°, 111, da Lei Federal n.º 8.666/93, que nao possui em seu quadro funcional servidor publico ou dirigente de órgao ou entidade contratante ou responsável pela licitação.
    b. **Declara tambem,** nos termos do artigo 9°, I e 11, da Lei Federal n.º 8.666/93, que não incide em suas hipóteses vedadas.
3) **Quanto a elabora ao independente de proposta:**
    a) A proposta anexa foi elaborada de maneira independente (pelo licitante), e que o conteúdo da proposta anexa não foi, no todo ou em parte, direta ou indiretamente, informado a, discutido com ou recebido de qualquer outro participante potencial ou de fato da (identifição da licitação) por qualquer meio ou por qualquer pessoa;
    b) A intenção de apresentar a proposta anexa nao foi informada a, discutido com ou recebido de qualquer outro participante potencial ou de fato da (identificação da licitação), por qualquer meio ou por qualquer pessoa;
    c) Que nao tentou, por qualquer meio ou por qualquer pessoa, influir na decisao de qualquer outro participante potencial ou de fato da (identificação da licitação) quanto a participar ou nao da referida licitação;
    d) Que o conteudo da proposta anexa nao sera, no todo ou em parte, direta ou indiretamente, comunicado a ou discutido com qualquer outro participante potencial ou de fato da (identificação da licitação) antes da adjudicagao do objeto da referida licitação;
    e) Que o conteudo da proposta anexa nao foi, no todo ou em parte, direta ou indiretamente, informado a, discutido com ou recebido de qualquer integrante de (órgao licitante) antes da abertura oficial das propostas;
    f) Que esta plenamente ciente do teor e da extensao desta declaração e que detem plenos poderes e informações para firma-la.

Paço do Lumiar-MA., 22 de julho de 2022

T.A.N. COSTA
Tayllon Augusto Neves Costa
Diretor
CPF: 616.645.923-85

107

R TRÊS QD 04 Nº 12, Residencial Araguaia, de Paço do Lumiar, MA, CEP: 65130-000
Fone: 98-98506-7510 (98) 98807-3626
E-mail: tancostambiental2021@gmail.com

FOLHA Nº 945
Nº PROC. 02.2006.001/2022
Rubrica

DECLARAÇÃO DE PLENO CONHECIMENTO E ATENDIMENTO ÀS EXIGÊNCIAS DE HABILITAÇÃO

PREFEITURA MUNICIPAL DE SÃO JOÃO DOS PATOS - MA
TOMADA DE PREÇOS Nº 005/2022
Processo Administrativo nº 02.2006.001/2022
OBJETO: Contratação de empresa para a prestação de serviços de manutenção preventiva e corretiva (com fornecimento de materiais) da iluminação pública para atender as necessidades da Secretaria Municipal de Administração.
DATA: 22/07/2022
HORÁRIO: 10:00 HORAS

A **T.A.N. COSTA**, inscrita no CNPJ n° 28.403.062/0001-63, Rua Três, Qda. 04, n° 12, Residencial Araguaia, de Paço do Lumiar, MA, por intermédio do seu representante legal o Sr. Sr. Tayllon Augusto Neves Costa portador da Cl n° 050730612013-2-SSP-MA e do CPF n: 616.645.923-85, Pela presente, declaramos, para efeito do cumprimento ao estabelecido, conforme dispõe o artigo 4°, inciso VII, da Lei federal n° 10.520/2002, sob as penalidades cabíveis, que cumpriremos plenamente os requisitos de habilitação exigidos neste Edital.

Paço do Lumiar-MA., 22 de julho de 2022

T.A.N. COSTA
Tayllon Augusto Neves Costa
Diretor
CPF: 616.645.923-85

FOLHA Nº 946
Nº PROC. 02.2006.001/2022
Rubrica

DECLARAÇÃO

ANEXO VIII

TERMO DE OPÇÃO E DECLARAÇÃO PARA MICROEMPRESA E EMPRESA DE PEQUENO PORTE

PREFEITURA MUNICIPAL DE SÃO JOÃO DOS PATOS - MA
TOMADA DE PREÇOS Nº 005/2022
Processo Administrativo nº 02.2006.001/2022
OBJETO: Contratação de empresa para a prestação de serviços de manutenção preventiva e corretiva (com fornecimento de materiais) da iluminação pública para atender as necessidades da Secretaria Municipal de Administração.
DATA: 22/07/2022
HORÁRIO: 10:00 HORAS

Senhor Pregoeiro

A **T.A.N. COSTA**, inscrita no CNPJ nº 28.403.062/0001-63, Rua Três, Qda. 04, nº 12, Residencial Araguaia, de Paço do Lumiar, MA, por intermédio do seu representante legal o Sr. Sr. Tayllon Augusto Neves Costa portador da Cl nº 050730612013-2-SSP-MA e do CPF n: 616.645.923-85, na Sessão Publica da TOMADA DE PREÇOS Nº 005/2022 . OPTA pelo tratamento diferenciado e favorecido estabelecido pela Lei Complementar 123, de 15 de dezembro de 2006, nos termos do art. 3.º, estando apta a usufruir do tratamento ali previsto e DECLARA ser:
(x) **Microempresa**
( ) Empresa de Pequeno Porte e não possuir nenhum dos impedimentos previstos no § 4º do artigo 3º da referida lei.
DECLARO ainda ter ciência que "A falsidade de declaração prestada objetivando os benefícios da Lei Complementar nº 123/06, caracterizará o crime de que trata o Art. 299 do Código Penal, sem prejuízo do enquadramento em outras figuras penais e das sanções administrativas previstas na Lei 8.666/93"

Paço do Lumiar-MA., 22 de julho de 2022

T.A.N. COSTA
Tayllon Augusto Neves Costa
Diretor
CPF: 616.645.923-85

109

FOLHA Nº 947
Nº PROC. 02.2006.001/2022
Rubrica

DECLARAÇÃO DE INEXISTÊNCIA DE FATO SUPERVENIENTEIMPEDITIVO DA HABILITAÇÃO

PREFEITURA MUNICIPAL DE SÃO JOÃO DOS PATOS - MA
TOMADA DE PREÇOS Nº 005/2022
Processo Administrativo nº 02.2006.001/2022
OBJETO: Contratação de empresa para a prestação de serviços de manutenção preventiva e corretiva (com fornecimento de materiais) da iluminação pública para atender as necessidades da Secretaria Municipal de Administração.
DATA: 22/07/2022
HORÁRIO: 10:00 HORAS

A **T.A.N. COSTA**, inscrita no CNPJ nº 28.403.062/0001-63, Rua Três, Qda. 04, nº 12, Residencial Araguaia, de Paço do Lumiar, MA, por intermédio do seu representante legal o Sr. Sr. Tayllon Augusto Neves Costa portador da CI nº 050730612013-2-SSP-MA e do CPF n: 616.645.923-85, DECLARA, sob as penas da lei, nos termos do § 2º do art. 32, da Lei n.º 8.666/93, que até a data de entrega dos envelopes, nenhum fato ocorreu que inabilite a citada empresa a participar da licitação em referência.

Paço do Lumiar-MA., 22 de julho de 2022

T.A.N. COSTA
Tayllon Augusto Neves Costa
Diretor
CPF: 616.645.923-85

FOLHA Nº 948
Nº PROC. 02.2006.001/2022
Rubrica

DECLARAÇÃO DE PESSOA JURÍDICA

PREFEITURA MUNICIPAL DE SÃO JOÃO DOS PATOS - MA
TOMADA DE PREÇOS Nº 005/2022
Processo Administrativo nº 02.2006.001/2022
OBJETO: Contratação de empresa para a prestação de serviços de manutenção preventiva e corretiva (com fornecimento de materiais) da iluminação pública para atender as necessidades da Secretaria Municipal de Administração.
DATA: 22/07/2022
HORÁRIO: 10:00 HORAS

A **T.A.N. COSTA**, inscrita no CNPJ nº 28.403.062/0001-63, Rua Três, Qda. 04, nº 12, Residencial Araguaia, de Paço do Lumiar, MA, por intermédio do seu representante legal o Sr. Sr. Tayllon Augusto Neves Costa portador da CI nº 050730612013-2-SSP-MA e do CPF n: 616.645.923-85, DECLARA, para fins do disposto no inciso V do art. 27 da Lei 8666, de 21 de junho de 1793, acrescido pela Lei nº 9.854, de 27 de outubro de 1799, que não emprega menor de dezoito anos em trabalho noturno, perigoso ou insalubre e não emprega menor de dezesseis anos.
Ressalva: emprega menor, a partir de quatorze anos, na condição de aprendiz (x)

Paço do Lumiar-MA., 22 de julho de 2022

T.A.N. COSTA
Tayllon Augusto Neves Costa
Diretor
CPF: 616.645.923-85

FOLHA Nº 949
Nº PROC. 02.2006.001/2022

ANEXO XII

DECLARAÇÃO DE ELABORAÇÃO INDEPENDENTE DA PROPOSTA

PREFEITURA MUNICIPAL DE SÃO JOÃO DOS PATOS - MA
TOMADA DE PREÇOS Nº 005/2022
Processo Administrativo nº 02.2006.001/2022
OBJETO: Contratação de empresa para a prestação de serviços de manutenção preventiva e corretiva (com fornecimento de materiais) da iluminação pública para atender as necessidades da Secretaria Municipal de Administração.
DATA: 22/07/2022
HORÁRIO: 10:00 HORAS

A empresa **T. A. N. COSTA**, inscrita no CNPJ n° 28.403.062/0001-63, Rua Três, Qda. 04, n° 12, Residencial Araguaia, de Paço do Lumiar, MA, por intermédio do seu representante legal o Sr. Sr. Tayllon Augusto Neves Costa portador da Cl n° 050730612013-2-SSP-MA e do CPF n: 616.645.923-85, do Edital da Licitação TOMADA DE PREÇOS nº 005/2022 declara, sob as penas da lei, em especial o art. 299 do Código Penal Brasileiro, que:

a) A proposta que estamos apresentando para participar da Licitação TOMADA DE PREÇOS Nº 005/2022, foi elaborada de maneira independente pelo licitante, e que o conteúdo da proposta anexa não foi, no todo ou em parte, direta ou indiretamente, informado, discutido ou recebido de qualquer outro participante potencial ou de fato da referida licitação, por qualquer meio ou por qualquer pessoa;

b) A intenção de apresentar a proposta elaborada para participar da Licitação TOMADA DE PREÇOS Nº 005/2022, não foi informada, discutida ou recebida de qualquer outro participante potencial ou de fato da referida licitação, por qualquer meio ou por qualquer pessoa;

c) Que não tentou, por qualquer meio ou por qualquer pessoa, influir na decisão de qualquer outro participante potencial ou de fato da Licitação TOMADA DE PREÇOS Nº 005/2022 quanto a participar ou não da referida licitação;

d) Que o conteúdo da proposta que estamos apresentando para participar da Licitação TOMADA DE PREÇOS Nº 005/2022, não será, no todo ou em parte, direta ou indiretamente, comunicado ou discutido com qualquer outro participante potencial ou de fato da referida licitação antes da adjudicação do seu objeto;

e) Que o conteúdo da proposta apresentada para participar da Licitação TOMADA DE PREÇOS Nº 005/2022 não foi, no todo ou em parte, direta ou indiretamente, informado a, discutido com ou recebido de qualquer integrante do PREFEITURA MUNICIPAL DE SÃO JOÃO DOS PATOS - MA antes da abertura oficial das propostas; e

f) Que está plenamente ciente do teor e da extensão desta declaração e que detém plenos poderes e informações para firmá-la.

Paço do Lumiar-MA., 22 de julho de 2022.

T.A.N. COSTA
Tayllon Augusto Neves Costa
Diretor
CPF: 616.645.923-85

112

FOLHA Nº 950
Nº PROC. 02.2006.001/2022
Rubrica

ANEXO XI

DECLARAÇÃO DE RESPONSAVEL TECNICO

A PREFEITURA MUNICIPAL DE SÃO JOÃO DOS PATOS - MA
Ref.: TOMADA DE PREÇOS Nº 005/2022

A **T.A.N. COSTA**, inscrita no CNPJ n° 28.403.062/0001-63, Rua Três, Qda. 04, n° 12, Residencial Araguaia, de Paço do Lumiar, MA, por intermédio do seu representante legal o Sr. Sr. Tayllon Augusto Neves Costa portador da CI n° 050730612013-2-SSP-MA e do CPF n: 616.645.923-85, declara, em atendimento à condição prevista no Edital da Licitação TOMADA DE PREÇOS nº 005/2022 que o(a) Sr(a) **HUGO BASTOS BRANDÃO**, Registro: 1106408500, CPF: 615.390.823-34, é o(a) nosso(a) indicado(a) como Responsável Técnico (engenheiro eletricista) para acompanhar a execução da obra, objeto da licitação em apreço.

Paço do Lumiar-MA., 22 de julho de 2022.

T.A.N. COSTA
Tayllon Augusto Neves Costa
Diretor
CPF: 616.645.923-85

T. A. N. COSTA
CNPJ: 28.403.062/0001-63
AMBIENTAL

FOLHA Nº 951
Nº PROC. 02.2006.001/2022
Rubrica

TERMO DE COMPROMISSO DE CUMPRIMENTO DA LEGISLAÇÃO TRABALHISTA, PREVIDENCIÁRIA E DE SEGURANÇA E SAÚDE DO TRABALHO

PREFEITURA MUNICIPAL DE SÃO JOÃO DOS PATOS - MA
TOMADA DE PREÇOS Nº 005/2022
Processo Administrativo nº 02.2006.001/2022
OBJETO: Contratação de empresa para a prestação de serviços de manutenção preventiva e corretiva (com fornecimento de materiais) da iluminação pública para atender as necessidades da Secretaria Municipal de Administração.
DATA: 22/07/2022
HORÁRIO: 10:00 HORAS

Prezados Senhores,

A empresa **T.A.N. COSTA**, inscrita no CNPJ n° 28.403.062/0001-63, Rua Três, Qda. 04, n° 12, Residencial Araguaia, de Paço do Lumiar, MA, por intermédio do seu representante legal o Sr. Sr. Tayllon Augusto Neves Costa portador da Cl n° 050730612013-2-SSP-MA e do CPF n: 616.645.923-85, DECLARApara os fins de direito, caso seja declarada vencedora do certame e celebrado o respectivo Contrato Administrativo, que se compromete a observar a legislação trabalhista, previdenciária e de segurança e saúde do trabalho, responsabilizando-se pela formalização e registro contratuais e pela previsão de gastos com meio ambiente do trabalho, incluindo equipamentos de proteção.

Paço do Lumiar-MA., 22 de julho de 2022

T.A.N. COSTA
Tayllon Augusto Neves Costa
Diretor
CPF: 616.645.923-85

R TRÊS QD 04 N° 12, Residencial Araguaia, de Paço do Lumiar, MA, CEP: 65130-000
Fone: 98-98506-7510 (98) 98807-3626
E-mail: tancostambiental2021@gmail.com

T. A. N. COSTA
CNPJ: 28.403.062/0001-63
AMBIENTAL

FOLHA Nº 952
Nº PROC. 02.2006.001/2022
Rubrica

DECLARAÇÃO DE NÃO VISTORIA

PREFEITURA MUNICIPAL DE SÃO JOÃO DOS PATOS - MA
TOMADA DE PREÇOS Nº 005/2022
Processo Administrativo nº 02.2006.001/2022
OBJETO: Contratação de empresa para a prestação de serviços de manutenção preventiva e corretiva (com fornecimento de materiais) da iluminação pública para atender as necessidades da Secretaria Municipal de Administração.
DATA: 22/07/2022
HORÁRIO: 10:00 HORAS

Declaro que o técnico desta A empresa **T.A.N. COSTA**, inscrita no CNPJ n° 28.403.062/0001-63, Rua Três, Qda. 04, n° 12, Residencial Araguaia, de Paço do Lumiar, MA, por intermédio do seu representante legal o Sr. Sr. Tayllon Augusto Neves Costa portador da Cl n° 050730612013-2-SSP-MA e do CPF n: 616.645.923-85, não visitou o local dos serviços constante tomada de preço 001/2021. constatando as condições e peculiaridades inerentes à natureza dos trabalhos, avaliando os problemas futuros de modo que os custos propostos cubram quaisquer dificuldades decorrentes de sua execução. A não verificação dessas dificuldades não poderá ser invocada no desenrolar dos trabalhos como fonte de alteração dos termos contratuais estabelecidos.

Paço do Lumiar-MA., 22 de julho de 2022

T.A.N. COSTA
Tayllon Augusto Neves Costa
Diretor
CPF: 616.645.923-85

115

R TRÊS QD 04 N° 12, Residencial Araguaia, de Paço do Lumiar, MA, CEP: 65130-000
Fone: 98-98506-7510 (98) 98807-3626
E-mail: tancostambiental2021@gmail.com

FOLHA Nº 953
Nº PROC. 02.2006.001/2022
Rubrica

DECLARAÇÃO DE LOCALIZAÇÃO E FUNCIONAMENTO (COM FOTOS)

PREFEITURA MUNICIPAL DE SÃO JOÃO DOS PATOS - MA
TOMADA DE PREÇOS Nº 005/2022
Processo Administrativo nº 02.2006.001/2022

Declaro, sob as penalidades da lei, que a empresa **T.A.N. COSTA**, inscrita no CNPJ nº 28.403.062/0001-63, está localizada e em pleno funcionamento no endereço abaixo, sendo o local adequado e compatível para o cumprimento do objeto, conforme fotos em anexo do prédio e suas instalações.

Declaro ainda que a empresa dispõe de escritório dotado de instalações, recursos humanos e mobiliários pertinentes as suas atividades.

LOCALIZAÇÃO DA EMPRESA

ENDEREÇO:RUA 03QUADRA 04, RESIDENCIAL ARAGUAIA. Nº 12.
CIDADE/ESTADO: PAÇO DO LUMIAR
CEP:65.130-000.
TELEFONE:(98) 98506-7510

PONTOS DE REFERÊNCIA

DA DIREITA: DEPOSITO JABOTA
DA ESQUERDA: RESTAURANTE DA VILMA
FRENTE: VILA SÃO JOSE

Paço do Lumiar-MA., 22 de julho de 2022.

T.A.N. COSTA
CNPJ:28.403.062/0001-63