



-----RECONHECIMENTO 092983-----
Reconheço a assinatura por SEMELHANÇA de: **J.W SOUSA LIMA EIRELI**,
neste ato representada por **(1) JOSÉ WILTON SOUSA LIMA**
Selos: RECFIRO31161YTD77W3D93ZY2H00 Confirma os dados do ato em: selo.tjma.jus.br
Total R\$ 5,69 Emol R\$ 5,14 FERC R\$ 0,15 FADEP R\$ 0,20 FEMP R\$ 0,20.
São João dos Patos-MA, 22 de agosto de 2022. Em test. da verdade.

BEATRIZ BARBOSA LIMA - Escrevente Autorizada



Pastos Bons/MA, 22 de agosto de 2022.

À
Prefeitura Municipal de São João dos Patos, Estado do Maranhão
Comissão Permanente de Licitação – CPL
Av. Getúlio Vargas, 135 – Centro
São João dos Patos – Maranhão
CEP: 65.665-000

FOLHA N°	137
N° PROC.	050801/2022
	<i>[Handwritten Signature]</i>
	Rubrica

PROCURAÇÃO

OBJETO: Licitação modalidade Carta Convite nº 001/2022, realizar-se-á dia 25 de agosto de 2022 às 10:00hs.

OUTORGANTE: J. W. Sousa Lima EIRELI – EPP, CNPJ 08.672.027/0001-32 e IE 12.390.453-6, por intermédio do seu representante legal, o S.r. José Wilton Sousa Lima, portador da cédula de identidade RG nº 51.900.296-2 SSP/MA e do CPF/MF nº 330.240.063-20, brasileiro, divorciado, empresário, residente e domiciliado na Rua Cícero Correia, nº 222, São José, Pastos Bons, Estado do Maranhão, CEP 65.870-000.

OUTORGADO: Everton Silveira Coelho Ribeiro, portador da cédula de identidade RG nº 1.566.876 SSP/PI e do CPF/MF nº 034.914.114-24, brasileiro, casado, Engenheiro Civil (RNP CONFEA 110060911-3), residente e domiciliado na Rua João Pessoa, nº 736, Centro, São João dos Patos, Estado do Maranhão, CEP 65.665-000.

PODERES: Representar a outorgante acima qualificada junto à **Comissão Permanente de Licitação da Prefeitura Municipal de São João dos Patos, Estado do Maranhão**, podendo o outorgado participar da licitação em referência, **Carta Convite nº 001/2022, dia 25 de agosto de 2022 às 10:00 hs**, usando dos recursos legais e acompanhando-os, conferindo-lhes ainda poderes para desistir e/ou interpor recursos em quaisquer fases da licitação, apresentar e assinar documentos tais como declarações, proposta de preços, planilhas orçamentárias, requerimentos, recursos, contrarrazões, contrato e ordem de serviços, em caso de vencedora do certame e demais obrigações que se fizerem necessárias para o fiel cumprimento do objeto como se presente fosse que darei por firme e valioso.

[Handwritten Signature]
J. W. Sousa Lima EIRELI – EPP
CNPJ 08.672.027/0001-32 – IE 12.390.453-6
José Wilton Sousa Lima
CPF 330.240.063-20 – RG 51.900.296-2 SSP-MA

JW CONSTRUÇÕES
CNPJ: 08.672.027/0001-32 | Ins. Esta: 12.390.453-6
Av. Domingos Sertão, 150, São José
CEP: 65.870-000 | Pastos Bon-MA
Fone: (99) 3555-1860 | Email: jwsousalima@hotmail.com

[Handwritten Signatures]

CNH Digital

Departamento Nacional de Trânsito

FOLHA Nº

158

Nº PROC.

050803/2022

Rubrica

REPUBLICA FEDERATIVA DO BRASIL
MINISTÉRIO DA INFRAESTRUTURA
DEPARTAMENTO NACIONAL DE TRÂNSITO
CARTEIRA NACIONAL DE HABILITAÇÃO

VALIDA EM TODO O TERRITÓRIO NACIONAL
1576779418

NOME
EVERTON SILVEIRA COELHO RIBEIRO

DOC. IDENTIDADE/ÓRG EMISSOR/UF
1566876 SSP PI

CPF
834.914.114-24

DATA NASCIMENTO
08/07/1982

FILIAÇÃO
SANDOVAL RIBEIRO DA SILVA
MARIA NAZARE SILVEIRA COELH
O RIBEIRO

PERMISSÃO ACC CAT. HAB
AD

Nº REGISTRO
01695778516

VALIDADE
22/01/2023

1ª HABILITAÇÃO
16/02/2001

OBSERVAÇÕES
EAR

ASSINATURA DO PORTADOR
Everton S. C. Ribeiro

LOCAL
SAO LUIS, MA

DATA EMISSÃO
22/01/2018

ASSINADO DIGITALMENTE
DEPARTAMENTO ESTADUAL DE TRÂNSITO
66418538918
MA037049003

MARANHÃO

DENATRAN CONTRAN

QR-CODE



Documento assinado com certificado digital em conformidade com a Medida Provisória nº 2200-2/2001. Sua validade poderá ser confirmada por meio do programa Assinador Serpro.

As orientações para instalar o Assinador Serpro e realizar a validação do documento digital estão disponíveis em:
< <http://www.serpro.gov.br/assinador-digital> >, opção Validar Assinatura.

SERPRO / DENATRAN

Handwritten signature

Handwritten signature

Handwritten mark

**TERCEIRA ALTERAÇÃO E CONSOLIDAÇÃO DO ATO CONSTITUTIVO DE
EMPRESA INDIVIDUAL DE RESPONSABILIDADE LTDA EIRELI "J W
SOUSA LIMA EIRELI "**

Pelo presente instrumento particular,

JOSE WILTON SOUSA LIMA, brasileiro, divorciado, empresário, nascido em **30/03/1969**, na cidade de Pastos Bons, do Estado do Maranhão, portador do Registro Geral nº **51900296-2 SSP/MA** e CPF nº **330.240.063-20**, residente e domiciliado na Rua Cícero Correia, 222, Bairro São Jose, Pastos Bons – MA, CEP: 65.070-260, proprietário da Empresa **J W SOUSA LIMA EIRELI**, com sede na Av. Domingos Sertão, nº 150, São Jose, Pastos Bons – Ma, CEP: 65.870-000, registrada na Junta Comercial do Estado do Maranhão, em **10/10/2017**, sob o NIRE nº **21600061695**, e CNPJ nº **08.672.027/0001-32**, resolvem assim, alterar e consolidar o contrato social mediante as seguintes cláusulas:

01- Cláusula Primeira – DO CAPITAL SOCIAL:

O valor do capital social que é de **RS- 800.000,00** (oitocentos mil reais) passa a ser de **RS 1.000.000,00** (um milhão de reais), totalmente subscrito e integralizado neste ato em moeda corrente do País.

02 Cláusula Segunda – DO OBJETO A SER:

- 4213-8/00 – Obras de urbanização, ruas, praças e calçadas;*
- 41.20-4/00 – Construções de edifícios;*
- 3811-4/00 – Coletas de resíduos não-erigidos;*
- 4211-1/01 - Construção de rodovias e ferrovias.*
- 4212-0/00 – Construção de obras-de-artes-especiais.*
- 4221-9/03 – Manutenção de redes de distribuição de energia;*
- 4299-5/99 – Outras obras de engenharia civil não especificadas anteriormente (construção de vias, serviços de infraestrutura etc.);*
- 4313-4/00 – Obras de terraplenagem;*
- 4399-1/05 – Perfuração e construção de poços de água;*
- 4923-0/02 – Serviços de transportes de passageiros – locação de automóveis com motorista;*
- 7711-0/00 – Locação de automóveis sem condutor;*
- 7719 -5/99 – Locação de outros meios de transportes não especificados anteriormente, sem condutor. (caminhões, reboques, semi-reboques, e similares);*
- 7732 -2/01 – Aluguel de máquinas e equipamentos para construção sem operador, exceto andaimes;.*
- 8129 – 0/00 – Atividades de limpeza não especificadas anteriormente (limpeza de ruas).*
- 7111-1/00- Serviços de Arquitetura;*
- 4924-8/00- Transporte escolar;*
- 4399-1/01- Administração de Obras;*
- 4312-6/00- Perfuração e Sondagens*
- 4292-8/01- Montagem de Estruturas metálicas;*

[Handwritten signatures]

FOLHA N°	160
N° PROC.	050801/2022
	<i>[assinatura]</i>
	Rubrica

- 4221-9/02- Construção de estações e redes de distribuição de energia elétrica; 4221-9/01- Construção de barragens e represas para geração de energia elétrica;
- 8130-3/00- Atividades Paisagísticas;
- 2330-3/01- Fabricação de estruturas pré-moldadas de concreto em série e sob encomenda;
- 4330-4/04- Serviços de pintura em geral;
- 4321-5/00- Instalações e manutenção elétrica;
- 4322-2/02- Instalação e manutenção de centrais de ar- condicionado, ventilação e refrigeração;
- 7731-4/00- Aluguel de máquinas e equipamentos agrícolas sem condutor;
- 4329-1/04- Montagem e instalação de sistemas e equipamentos de iluminação e sinalização em vias públicas;
- 4223-5/00- Construção de redes de transporte por dutos;
- 8121-4/00- Limpezas em prédios e em domicílios;
- 4299-5/01- Construção de instalações esportivas e recreativas.
- 3600-6/02- Distribuição de água por caminhos.
- 4311-8/02- Preparação de canteiro e limpeza de terreno.
- 4319-3/00- Serviços de preparação do terreno não especificados anteriormente
- 3812-2/00- Coleta de resíduos perigosos.
- 4744-0/99- Comércio varejista de materiais de construção em geral
- 4222-7/01- Construção de redes de abastecimento de água, coleta de esgoto e construções correlatas, exceto obras de irrigação.
- 4742-3/00- Comércio varejista de material elétrico.
- 4399-1/04- Serviços de operação e fornecimento de equipamentos para transporte e elevação de cargas e pessoas para uso em obras.
- 4399-1/03- Obras de alvenaria.
- 4391-6/00- Obras de fundações.
- 4322-3/03- Instalações de sistema de prevenção contra incêndio.
- 4322-3/01- Instalações hidráulicas, sanitárias e de gás.
- 4311-8/01- Demolição de edifícios e outras estruturas.
- 4291-0/00- Obras portuárias, marítimas e fluviais.
- 4211-1/02- Pintura para sinalização em pistas rodoviárias e aeroportos.
- 3600-6/01- Captação, tratamento e distribuição de água.
- 3821-1/00- Tratamento e disposição de resíduos não perigosos.
- 4312-6/00- Perfurações e sondagens.
- 4222-7/02- Obras de irrigação.
- 4330-4/03- Obras de acabamento em gesso e estuque.
- 4330-4/01- Impermeabilização em obras de engenharia civil.

À vista da modificação ora ajustada, consolida-se o contrato social, com a seguinte redação

01 - Clausula Primeira – Nome:

À empresa gira sob o nome empresarial **J W SOUSA LIMA EIRELI**.

02 – Cláusula Segunda – Endereço da Empresa:

A Empresa tem sua sede na Av. Domingos Sertão nº 150, São Jose, Pastos Bons, Estado do Maranhão, CEP: 65.870-000.

03 – Cláusula Terceira – Objeto Social:

[assinaturas]

FOLHA N°	161
N° PROC.	050801/2022
	
	Rubrica

A Empresa tem como objetivos sociais:

- 4213-8/00 – Obras de urbanização, ruas, praças e calçadas.
- 41.20-4/00 – Construções de edifícios.
- 3811-4/00 – Coletas de resíduos não-perigosos.
- 4211-1/01 - Construção de rodovias e ferrovias.
- 4212-0/00 – Construção de obras-de-artes-especiais.
- 4221-9/03 – Manutenção de redes de distribuição de energia.
- 4299-5/99 – Outras obras de engenharia civil não especificadas anteriormente (construção de vias, serviços de infraestrutura etc.).
- 4313-4/00 – Obras de terraplenagem.
- 4399-1/05 – Perfuração e construção de poços de água.
- 4923-0/02 – Serviços de transportes de passageiros – locação de automóveis com motorista.
- 7711-0/00 – Locação de automóveis sem condutor.
- 7719 -5/99 – Locação de outros meios de transportes não especificados anteriormente, sem condutor. (caminhões, reboques, semi-reboques, e similares).
- 7732 -2/01 – Aluguel de máquinas e equipamentos para construção sem operador, exceto andaimes.
- 8129 – 0/00 – Atividades de limpeza não especificadas anteriormente (limpeza de ruas).
- 7111-1/00- Serviços de Arquitetura;
- 4924-8/00- Transporte escolar;
- 4399-1/01- Administração de Obras;
- 4312-6/00- Perfuração e Sondagens
- 4292-8/01- Montagem de Estruturas metálicas;
- 4221-9/02- Construção de estações e redes de distribuição de energia elétrica;
- 4221-9/01- Construção de barragens e represas para geração de energia elétrica;
- 8130-3/00- Atividades Paisagísticas;
- 2330-3/01- Fabricação de estruturas pré-moldadas de concreto em série e sob encomenda;
- 4330-4/04- Serviços de pintura em geral;
- 4321-5/00- Instalações e manutenção elétrica;
- 4322-2/02- Instalação e manutenção de centrais de ar- condicionado, ventilação e refrigeração;
- 7731-4/00- Aluguel de máquinas e equipamentos agrícolas sem condutor;
- 4329-1/04- Montagem e instalação de sistemas e equipamentos de iluminação e sinalização em vias públicas;
- 4223-5/00- Construção de redes de transporte por dutos;
- 8121-4/00- Limpezas em prédios e em domicílios;
- 4299-5/01- Construção de instalações esportivas e recreativas.
- 3600-6/02- Distribuição de água por caminhos.
- 4311-8/02- Preparação de canteiro e limpeza de terreno.
- 4319-3/00- Serviços de preparação do terreno não especificados anteriormente
- 3812-2/00- Coleta de resíduos perigosos.
- 4744-0/99- Comércio varejista de materiais de construção em geral
- 4222-7/01- Construção de redes de abastecimento de água, coleta de esgoto e construções



FOLHA N°	162
N° PROC.	050801/2022
	<i>a</i>
	Rubrica

- correlatas, exceto obras de irrigação.*
- 4742-3/00- Comércio varejista de material elétrico.
 - 4399-1/04- Serviços de operação e fornecimento de equipamentos para transporte e elevação de cargas e pessoas para uso em obras.
 - 4399-1/03- Obras de alvenaria.
 - 4391-6/00- Obras de fundações.
 - 4322-3/03- Instalações de sistema de prevenção contra incêndio.
 - 4322-3/01- Instalações hidráulicas, sanitárias e de gás.
 - 4311-8/01- Demolição de edifícios e outras estruturas.
 - 4291-0/00- Obras portuárias, marítimas e fluviais.
 - 4211-1/02- Pintura para sinalização em pistas rodoviárias e aeroportos.
 - 3600-6/01- Captação, tratamento e distribuição de água.
 - 3821-1/00- Tratamento e disposição de resíduos não perigosos.
 - 4312-6/00- Perfurações e sondagens.
 - 4222-7/02- Obras de irrigação.
 - 4330-4/03- Obras de acabamento em gesso e estuque.
 - 4330-4/01- Impermeabilização em obras de engenharia civil.

04 - Cláusula Quarta – Capital Social:

O capital social da Empresa é de **R\$ 1.000.000,00** (um milhão de reais) totalmente integralizado em moeda Nacional do País.

Sócios	Quotas	Valor	Total	Perc.
Jose Wilton Sousa Lima	1.000.000,00	R\$ 1,00	R\$ 1.000.000,00	100%
Totalizando	1.000.000,00	R\$ 1,00	R\$ 1.000.000,00	100%

05 - Clausula Quinta – Responsabilidades:

A responsabilidade do Titular é restrita ao capital integralizado.

06 - Cláusula Sexta – Filiais, Escritório:

A Empresa poderá a qualquer tempo, abrir, escritórios de apoio em qualquer parte doterritório nacional, mediante alteração contratual assinada por todos os sócios.

07 - Cláusula Sétima– Início das Atividades:

A Empresa iniciou suas atividades em **12/02/2007**, e sua duração é por tempo indeterminado.

08 - Cláusula Oitava – Administração da Sociedade:

A administração da Empresa é exercida pelo senhor **JOSE WILTON SOUSA LIMA**, que assina e que se incumbirá de todas as operações e representará a sociedade ativa e passivamente, judicial e extrajudicialmente, em órgãos públicos e privados, ficando dispensado da prestação de caução. (art. 997, VI; 1.013, 1.015, 1064, CC/2002).

09 - Cláusula Nona – O Uso da Firma:

O uso da firma será feito pelos sócios, isoladamente ou em conjunto e exclusivamente para uso da própria sociedade, sendo vedado a utilização da denominação social em avais, fianças e abonos estranhos as finalidades sociais.

[Handwritten signature]

[Handwritten initials]

FOLHA N°	163
N° PROC.	050801/2022
	<i>W</i>
	Rubrica

10 - Cláusula Décima Pró-labore:

O titular declara que não participa de nenhuma outra empresa individual de responsabilidade Ltda.

11 - Cláusula Décima Primeira – Término do Exercício Social:

Ao término de cada exercício social, em 31 de dezembro, o administrador prestará contas justificadas de sua administração, procedendo à elaboração do inventário, do balanço patrimonial e do balanço de resultado econômico, cabendo aos sócios, na proporção de suas quotas, os lucros ou perdas apuradas. (Art. 1.065, CC/2002)

12 - Clausula décima Segunda – Declaração da Administradora:

O sócio administrador declara sob as penas da lei que não estar impedido de exercer a administração da sociedade, por lei especial, ou em virtude de condenação criminal, ou por se encontrar sob efeitos dela, a pena que vede, ainda que temporariamente, o acesso a cargos públicos, ou por crime falimentar, de prevaricação, peita ou suborno, concussão, peculato, ou contra a economia popular, contra o sistema financeiro nacional, contra normas de defesa da concorrência, contra as relações de consumo, fé pública, ou a propriedade. (Art. 1.101, § 1º cc/2002).

13 - Clausula Decima Terceira – Omissões de Contrato:

As omissões ou dúvidas que possam ser suscitadas sobre o presente contrato, serão supridas ou resolvidas com base no Decreto 1800/96 DNRC, Lei 10.406 de 10 de janeiro de 2002, noutras disposições legais que forem aplicadas.

14 - Clausula Decima Quarta – Do Porte Empresarial:

O empresário declara que a empresa se enquadra como Empresa de Pequeno Porte (EPP), nos termos da Lei complementar Federal 123 de 14 de dezembro de 2006, dispondo sobre o tratamento jurídico diferenciado, simplificado e favorecido previsto nos arts. 170 e 179 da Constituição Federal.

15 - Cláusula Décima Quinta- Foro:

Fica eleito o foro da comarca de Pastos Bons, município do Estado do Maranhão para qualquer ação fundada neste contrato, renunciando-se a qualquer outro por muito especial que seja.

E por se acharem em perfeito acordo, em tudo quanto neste instrumento particular foi lavrado, obrigam-se a cumprir o presente contrato, assinando-o em três vias de igual teor, coma primeira via destinada a registro e arquivamento na Junta Comercial do Estado do Maranhão.

Pastos Bons(MA), 19 de Abril de 2022

José Wilton Sousa Lima
330.240.063-20

W

W
W



FOLHA N°	164
N° PROC.	050802/2022
	<i>[Handwritten Signature]</i>
	Rubrica

ASSINATURA ELETRÔNICA

Certificamos que o ato da empresa J W SOUSA LIMA EIRELI consta assinado digitalmente por:

IDENTIFICAÇÃO DO(S) ASSINANTE(S)	
CPF/CNPJ	Nome
33024006320	JOSE WILTON SOUSA LIMA

CERTIFICO O REGISTRO EM 20/04/2022 09:11 SOB N° 20220455708.
PROTOCOLO: 220455708 DE 20/04/2022.
CÓDIGO DE VERIFICAÇÃO: 12204941837. CNPJ DA SEDE: 08672027000132.
NIRE: 21600061695. COM EFEITOS DO REGISTRO EM: 18/04/2022.
J W SOUSA LIMA EIRELI

JUCEMA

LARISSA ROCHA DA SILVA
SECRETÁRIA-GERAL
www.empresafacil.ma.gov.br

A validade deste documento, se impresso, fica sujeito à comprovação de sua autenticidade nos respectivos portais, informando seus respectivos códigos de verificação.

[Handwritten Signature]

[Handwritten Signatures]

VALIDA EM TODO O TERRITÓRIO NACIONAL

REGISTRO GERAL 000051900296-2 DATA DE EXPEDIÇÃO 05/01/2018

NOME JOSÉ WILTON SOUSA LIMA

FILIAÇÃO FELIX DE SOUSA LIMA E BENTA RODRIGUES DO NASCIMENTO

NATALIDADE PASTOS BONS - MA DATA DE NASCIMENTO 30/03/1969

DOC CRIMEI SEP.DIV.-N.1054 FLS.06 LIV.06

CPF 330240063-2

SÃO LUIS-MA P-093

ASSINATURA DO DIRETOR *[Assinatura]*
 LEINº 116 DE 23/08/83

VIA-02

REPÚBLICA FEDERATIVA DO BRASIL

ESTADO DO MARANHÃO
 SECRETARIA DE ESTADO A SEGURANÇA PÚBLICA
 INSTITUIÇÃO DE IDENTIFICAÇÃO

MAI666600315



ASSINATURA DO TITULAR *José Wilton S. Lima*

CARTEIRA DE IDENTIDADE

Prefeitura Municipal de São João dos Patos/MA
 Comissão Permanente de Licitação-CPL

CONFERE COM O ORIGINAL

DATA 22/08/2022

Rubrica *[Assinatura]*

[Handwritten mark]

[Handwritten initials]



REPÚBLICA FEDERATIVA DO BRASIL

CADASTRO NACIONAL DA PESSOA JURÍDICA

FOI HA N° 166
N° PROC. 050801/2022
Rubrica

NÚMERO DE INSCRIÇÃO 08.672.027/0001-32 MATRIZ	COMPROVANTE DE INSCRIÇÃO E DE SITUAÇÃO CADASTRAL	DATA DE ABERTURA 12/02/2007
---	---	--------------------------------

NOME EMPRESARIAL J W SOUSA LIMA EIRELI

TÍTULO DO ESTABELECIMENTO (NOME DE FANTASIA) J. W. CONSTRUCOES	PORTE EPP
---	--------------

CÓDIGO E DESCRIÇÃO DA ATIVIDADE ECONÔMICA PRINCIPAL 42.13-8-00 - Obras de urbanização - ruas, praças e calçadas
--

CÓDIGO E DESCRIÇÃO DAS ATIVIDADES ECONÔMICAS SECUNDÁRIAS 23.30-3-01 - Fabricação de estruturas pré-moldadas de concreto armado, em série e sob encomenda 36.00-6-01 - Captação, tratamento e distribuição de água 36.00-6-02 - Distribuição de água por caminhões 38.11-4-00 - Coleta de resíduos não-perigosos 38.12-2-00 - Coleta de resíduos perigosos 38.21-1-00 - Tratamento e disposição de resíduos não-perigosos 41.20-4-00 - Construção de edifícios 42.11-1-01 - Construção de rodovias e ferrovias 42.11-1-02 - Pintura para sinalização em pistas rodoviárias e aeroportos 42.12-0-00 - Construção de obras de arte especiais 42.21-9-01 - Construção de barragens e represas para geração de energia elétrica 42.21-9-02 - Construção de estações e redes de distribuição de energia elétrica 42.21-9-03 - Manutenção de redes de distribuição de energia elétrica 42.22-7-01 - Construção de redes de abastecimento de água, coleta de esgoto e construções correlatas, exceto obras de irrigação 42.22-7-02 - Obras de irrigação 42.23-5-00 - Construção de redes de transportes por dutos, exceto para água e esgoto 42.91-0-00 - Obras portuárias, marítimas e fluviais 42.92-8-01 - Montagem de estruturas metálicas 42.99-5-01 - Construção de instalações esportivas e recreativas 42.99-5-99 - Outras obras de engenharia civil não especificadas anteriormente
--

CÓDIGO E DESCRIÇÃO DA NATUREZA JURÍDICA 230-5 - Empresa Individual de Responsabilidade Limitada (de Natureza Empresári

LOGRADOURO AV DOMINGOS SERTAO	NÚMERO 150	COMPLEMENTO *****
----------------------------------	---------------	----------------------

CEP 65.870-000	BAIRRO/DISTRITO SAO JOSE	MUNICÍPIO PASTOS BONS	UF MA
-------------------	-----------------------------	--------------------------	----------

ENDEREÇO ELETRÔNICO LRCONTABIL@BOL.COM.BR	TELEFONE (99) 3555-1301
--	----------------------------

ENTE FEDERATIVO RESPONSÁVEL (EFR) *****
--

SITUAÇÃO CADASTRAL ATIVA	DATA DA SITUAÇÃO CADASTRAL 12/02/2007
-----------------------------	--

MOTIVO DE SITUAÇÃO CADASTRAL

SITUAÇÃO ESPECIAL *****	DATA DA SITUAÇÃO ESPECIAL *****
----------------------------	------------------------------------

Aprovado pela Instrução Normativa RFB nº 1.863, de 27 de dezembro de 2018.

Emitido no dia 01/07/2022 às 13:51:50 (data e hora de Brasília).

Página: 1/3

[Assinaturas manuscritas]



REPÚBLICA FEDERATIVA DO BRASIL

CADASTRO NACIONAL DA PESSOA JURÍDICA

FOLHA Nº	167
Nº PROC.	050803/2022
	<i>lu</i>
	Rubrica

NÚMERO DE INSCRIÇÃO 08.672.027/0001-32 MATRIZ	COMPROVANTE DE INSCRIÇÃO E DE SITUAÇÃO CADASTRAL	DATA DE ABERTURA 12/02/2007
---	---	--------------------------------

NOME EMPRESARIAL J W SOUSA LIMA EIRELI

CÓDIGO E DESCRIÇÃO DAS ATIVIDADES ECONÔMICAS SECUNDÁRIAS 43.11-8-01 - Demolição de edifícios e outras estruturas 43.11-8-02 - Preparação de canteiro e limpeza de terreno 43.12-6-00 - Perfurações e sondagens 43.13-4-00 - Obras de terraplenagem 43.19-3-00 - Serviços de preparação do terreno não especificados anteriormente 43.21-5-00 - Instalação e manutenção elétrica 43.22-3-01 - Instalações hidráulicas, sanitárias e de gás 43.22-3-02 - Instalação e manutenção de sistemas centrais de ar condicionado, de ventilação e refrigeração 43.22-3-03 - Instalações de sistema de prevenção contra incêndio 43.29-1-04 - Montagem e instalação de sistemas e equipamentos de iluminação e sinalização em vias públicas, portos e aeroportos 43.30-4-01 - Impermeabilização em obras de engenharia civil 43.30-4-03 - Obras de acabamento em gesso e estuque 43.30-4-04 - Serviços de pintura de edifícios em geral 43.91-6-00 - Obras de fundações 43.99-1-01 - Administração de obras 43.99-1-03 - Obras de alvenaria 43.99-1-05 - Perfuração e construção de poços de água 47.42-3-00 - Comércio varejista de material elétrico 47.44-0-99 - Comércio varejista de materiais de construção em geral 49.23-0-02 - Serviço de transporte de passageiros - locação de automóveis com motorista

CÓDIGO E DESCRIÇÃO DA NATUREZA JURÍDICA 230-5 - Empresa Individual de Responsabilidade Limitada (de Natureza Empresári

LOGRADOURO AV DOMINGOS SERTAO	NÚMERO 150	COMPLEMENTO *****
----------------------------------	---------------	----------------------

CEP 65.870-000	BAIRRO/DISTRITO SAO JOSE	MUNICÍPIO PASTOS BONS	UF MA
-------------------	-----------------------------	--------------------------	----------

ENDEREÇO ELETRÔNICO LRCONTABIL@BOL.COM.BR	TELEFONE (99) 3555-1301
--	----------------------------

ENTE FEDERATIVO RESPONSÁVEL (EFR) *****
--

SITUAÇÃO CADASTRAL ATIVA	DATA DA SITUAÇÃO CADASTRAL 12/02/2007
-----------------------------	--

MOTIVO DE SITUAÇÃO CADASTRAL

SITUAÇÃO ESPECIAL *****	DATA DA SITUAÇÃO ESPECIAL *****
----------------------------	------------------------------------

Aprovado pela Instrução Normativa RFB nº 1.863, de 27 de dezembro de 2018.

Emitido no dia 01/07/2022 às 13:51:50 (data e hora de Brasília).

Página: 2/3

lu *lu* *lu*



REPÚBLICA FEDERATIVA DO BRASIL

CADASTRO NACIONAL DA PESSOA JURÍDICA

FOLHA N° 168
N° PROC. 050803/2022
Rubrica

NÚMERO DE INSCRIÇÃO 08.672.027/0001-32 MATRIZ	COMPROVANTE DE INSCRIÇÃO E DE SITUAÇÃO CADASTRAL	DATA DE ABERTURA 12/02/2007
--	---	--------------------------------

NOME EMPRESARIAL
J W SOUSA LIMA EIRELI

CÓDIGO E DESCRIÇÃO DAS ATIVIDADES ECONÔMICAS SECUNDÁRIAS
49.24-8-00 - Transporte escolar
71.11-1-00 - Serviços de arquitetura
77.11-0-00 - Locação de automóveis sem condutor
77.19-5-99 - Locação de outros meios de transporte não especificados anteriormente, sem condutor
77.31-4-00 - Aluguel de máquinas e equipamentos agrícolas sem operador
77.32-2-01 - Aluguel de máquinas e equipamentos para construção sem operador, exceto andaimes
81.21-4-00 - Limpeza em prédios e em domicílios
81.29-0-00 - Atividades de limpeza não especificadas anteriormente
81.30-3-00 - Atividades paisagísticas

CÓDIGO E DESCRIÇÃO DA NATUREZA JURÍDICA
230-5 - Empresa Individual de Responsabilidade Limitada (de Natureza Empresári

LOGRADOURO AV DOMINGOS SERTAO	NÚMERO 150	COMPLEMENTO *****
---	----------------------	----------------------

CEP 65.870-000	BAIRRO/DISTRITO SAO JOSE	MUNICÍPIO PASTOS BONS	UF MA
--------------------------	------------------------------------	---------------------------------	-----------------

ENDEREÇO ELETRÔNICO LRCONTABIL@BOL.COM.BR	TELEFONE (99) 3555-1301
---	-----------------------------------

ENTE FEDERATIVO RESPONSÁVEL (EFR)

SITUAÇÃO CADASTRAL ATIVA	DATA DA SITUAÇÃO CADASTRAL 12/02/2007
------------------------------------	---

MOTIVO DE SITUAÇÃO CADASTRAL

SITUAÇÃO ESPECIAL *****	DATA DA SITUAÇÃO ESPECIAL *****
----------------------------	------------------------------------

Aprovado pela Instrução Normativa RFB nº 1.863, de 27 de dezembro de 2018.

Emitido no dia 01/07/2022 às 13:51:50 (data e hora de Brasília).

Página: 3/3

[Handwritten signatures and initials]

FOLHA N°	169
N° PROC.	050801/2022
	<i>e</i>
	Rubrica

Consulta Quadro de Sócios e Administradores - QSA

CNPJ:	08.672.027/0001-32
NOME EMPRESARIAL:	J W SOUSA LIMA EIRELI
CAPITAL SOCIAL:	R\$1.000.000,00 (Hum milhão de reais)

O Quadro de Sócios e Administradores(QSA) constante da base de dados do Cadastro Nacional da Pessoa Jurídica (CNPJ) é o seguinte:

Nome/Nome Empresarial:	JOSE WILTON SOUSA LIMA
Qualificação:	65-Titular Pessoa Física Residente ou Domiciliado no Brasil

Para informações relativas à participação no QSA, acessar o e-CAC com certificado digital ou comparecer a uma unidade da RFB.

Emitido no dia 01/07/2022 às 13:52 (data e hora de Brasília).

B

6

2

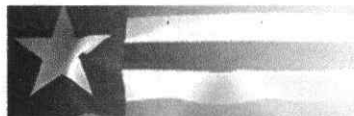

Resultado da Consulta SINTEGRA/ICMS

IDENTIFICAÇÃO

CGC: 08.672.027/0001-32 Inscrição Estadual: 12.390453-6

Razão Social: J W SOUSA LIMA EIRELI

Regime Apuração: SIMPLES NACIONAL

ENDEREÇO

Logradouro: AVE DOMINGOS SERTAO

Número: 150 Complemento:

Bairro: SAO JOSE

Município: PASTOS BONS UF: MA

CEP: 65870000 DDD: Telefone: 00000000

INFORMAÇÕES COMPLEMENTARES

CNAE Principal: 4213800 - OBRAS DE URBANIZAÇÃO - RUAS, PRAÇAS E CALÇADAS

CNAEs Secundários

Código	Descrição CNAE
4212000	CONSTRUÇÃO DE OBRAS-DE-ARTE ESPECIAIS
4221901	CONSTRUÇÃO DE BARRAGENS E REPRESAS PARA GERAÇÃO DE ENERGIA ELÉTRICA
4221902	CONSTRUÇÃO DE ESTAÇÕES E REDES DE DISTRIBUIÇÃO DE ENERGIA ELÉTRICA
4221903	MANUTENÇÃO DE REDES DE DISTRIBUIÇÃO DE ENERGIA ELÉTRICA
4222701	CONSTRUÇÃO DE REDES DE ABASTECIMENTO DE ÁGUA, COLETA DE ESGOTO E CONSTRUÇÕES CORRELATAS, EXCETO OBRAS DE IRRIGAÇÃO
4222702	OBRAS DE IRRIGAÇÃO
4223500	CONSTRUÇÃO DE REDES DE TRANSPORTES POR DUTOS, EXCETO PARA ÁGUA E ESGOTO
4291000	OBRAS PORTUÁRIAS, MARÍTIMAS E FLUVIAIS
4292801	MONTAGEM DE ESTRUTURAS METÁLICAS
4299501	CONSTRUÇÃO DE INSTALAÇÕES ESPORTIVAS E RECREATIVAS
8130300	ATIVIDADES PAISAGÍSTICAS
4299599	OUTRAS OBRAS DE ENGENHARIA CIVIL NÃO ESPECIFICADAS ANTERIORMENTE
4311801	DEMOLIÇÃO DE EDIFÍCIOS E OUTRAS ESTRUTURAS
4311802	PREPARAÇÃO DE CANTEIRO E LIMPEZA DE TERRENO
4312600	PERFURAÇÕES E SONDAJENS
4313400	OBRAS DE TERRAPLENAGEM
4319300	SERVIÇOS DE PREPARAÇÃO DO TERRENO NÃO ESPECIFICADOS ANTERIORMENTE
4321500	INSTALAÇÃO E MANUTENÇÃO ELÉTRICA
4322301	INSTALAÇÕES HIDRÁULICAS, SANITÁRIAS E DE GÁS
4322302	INSTALAÇÃO E MANUTENÇÃO DE SISTEMAS CENTRAIS DE AR CONDICIONADO, DE VENTILAÇÃO E REFRIGERAÇÃO
4322303	INSTALAÇÕES DE SISTEMA DE PREVENÇÃO CONTRA INCÊNDIO
3600602	DISTRIBUIÇÃO DE ÁGUA POR CAMINHÕES
4329104	MONTAGEM E INSTALAÇÃO DE SISTEMAS E EQUIPAMENTOS DE ILUMINAÇÃO E SINALIZAÇÃO EM VIAS PÚBLICAS, PORTOS E AEROPORTOS
4330401	IMPERMEABILIZAÇÃO EM OBRAS DE ENGENHARIA CIVIL
4330403	OBRAS DE ACABAMENTO EM GESSO E ESTUQUE
4330404	SERVIÇOS DE PINTURA DE EDIFÍCIOS EM GERAL
4391600	OBRAS DE FUNDAÇÕES
4399101	ADMINISTRAÇÃO DE OBRAS
4399103	OBRAS DE ALVENARIA
4399105	PERFURAÇÃO E CONSTRUÇÃO DE POÇOS DE ÁGUA
4742300	COMÉRCIO VAREJISTA DE MATERIAL ELÉTRICO
4744099	COMÉRCIO VAREJISTA DE MATERIAIS DE CONSTRUÇÃO EM GERAL
3811400	COLETA DE RESÍDUOS NÃO-PERIGOSOS
4923002	SERVIÇO DE TRANSPORTE DE PASSAGEIROS - LOCAÇÃO DE AUTOMÓVEIS COM MOTORISTA
4924800	TRANSPORTE ESCOLAR
7111100	SERVIÇOS DE ARQUITETURA
7711000	LOCAÇÃO DE AUTOMÓVEIS SEM CONDUTOR
7719599	LOCAÇÃO DE OUTROS MEIOS DE TRANSPORTE NÃO ESPECIFICADOS ANTERIORMENTE, SEM CONDUTOR
7731400	ALUGUEL DE MÁQUINAS E EQUIPAMENTOS AGRÍCOLAS SEM OPERADOR

CNAEs Secundários	
Código	Descrição CNAE
7732201	ALUGUEL DE MÁQUINAS E EQUIPAMENTOS PARA CONSTRUÇÃO SEM OPERADOR, EXCETO ANDAIMES
8121400	LIMPEZA EM PRÉDIOS E EM DOMICÍLIOS
8129000	ATIVIDADES DE LIMPEZA NÃO ESPECIFICADAS ANTERIORMENTE
2330301	FABRICAÇÃO DE ESTRUTURAS PRÉ-MOLDADAS DE CONCRETO ARMADO, EM SÉRIE E SOB ENCOMENDA
3812200	COLETA DE RESÍDUOS PERIGOSOS
3600601	CAPTAÇÃO, TRATAMENTO E DISTRIBUIÇÃO DE ÁGUA
3821100	TRATAMENTO E DISPOSIÇÃO DE RESÍDUOS NÃO-PERIGOSOS
4120400	CONSTRUÇÃO DE EDIFÍCIOS
4211101	CONSTRUÇÃO DE RODOVIAS E FERROVIAS
4211102	PINTURA PARA SINALIZAÇÃO EM PISTAS RODOVIÁRIAS E AEROPORTOS

Situação Cadastral Vigente: HABILITADO
Data desta Situação Cadastral: 13/04/2021

OBRIGAÇÕES
 NFe a partir de 01/10/2010 - (2330301), 10/07/2013 - (Devido emissão voluntária),
 (CNAE's):
 EDF a partir de: 01/01/2013, 01/01/2013, 01/01/2013,
 CTE a partir de:

Observação: Os dados acima estão baseados em informações fornecidas pelo próprio contribuinte cadastrado. Não valem como certidão de sua efetiva existência de fato e de direito, não são oponíveis à Fazenda e nem excluem a responsabilidade tributária derivada de operações com ele ajustadas.

Data da Consulta: 01/07/2022
Número da Consulta:

FOLHA Nº 172
 Nº PROC. 650809/2022
 Rubrica



FOLHA N°	172
N° PROC.	050901/2022
	<i>[Handwritten Signature]</i>
	Rubrica

Pastos Bons/MA, 25 de agosto de 2022.

À
Prefeitura Municipal de São João dos Patos, Estado do Maranhão
Comissão Permanente de Licitação – CPL
Av. Getúlio Vargas, 135 – Centro
São João dos Patos – Maranhão
CEP: 65.665-000

DECLARAÇÃO

REFERÊNCIA: Carta Convite n.º 001/2022

A Empresa J. W. Sousa Lima EIRELI - EPP, inscrita no CNPJ/MF sob o n.º 08.672.027/0001-32 e IE 12.390.453-6, por intermédio do seu procurador, o S.r. Everton Silveira Coelho Ribeiro, portador da cédula de identidade RG n.º 1.566.876 SSP/PI e do CPF/MF n.º 024.914.114-24, declara sob as penas da Lei, nos termos do § 2º do artigo 32 da Lei Federal n.º 8.666 de 21 de junho de 1993 e suas alterações posteriores e sem prejuízo das sanções e multas aplicáveis que até presente momento não ocorreu nenhum fato impeditivo para sua habilitação na licitação em referência, garantindo-se pela autenticidade dos documentos apresentados bem como da ciência da obrigatoriedade de declarar ocorrências posteriores.

Essa Empresa declara ainda que não está suspensa do direito de licitar e/ou contratar com o poder público em quaisquer das suas esferas e/ou com empresas públicas e também não foi declarada inidônea por quaisquer órgãos ou entidades públicas em quaisquer das suas esferas.

[Handwritten Signature]
Everton Silveira Coelho Ribeiro
Eng. Civil - CREA-MA 110060911-3
CPF: 034.914.114-24

JW CONSTRUÇÕES
CNPJ: 08.672.027/0001-32 | Ins. Esta: 12.390.453-6
Av. Domingos Sertão, 150, São José
CEP: 65.870-000 | Pastos Bon-MA
Fone: (99) 3555-1860 | Email: jwsousalima@hotmail.com

[Handwritten Signature]

[Handwritten Signature]



FOLHA N°	173
N° PROC.	050801/2022
	<i>W</i>
	Rubrica

Pastos Bons/MA, 25 de agosto de 2022.

À
Prefeitura Municipal de São João dos Patos, Estado do Maranhão
Comissão Permanente de Licitação – CPL
Av. Getúlio Vargas, 135 – Centro
São João dos Patos – Maranhão
CEP: 65.665-000

DECLARAÇÃO

REFERÊNCIA: Carta Convite n.º 001/2022

A Empresa J. W. Sousa Lima EIRELI - EPP, inscrita no CNPJ/MF sob o n.º 08.672.027/0001-32 e IE 12.390.453-6, por intermédio do seu procurador, o S.r. Everton Silveira Coelho Ribeiro, portador da cédula de identidade RG n.º 1.566.876 SSP/PI e do CPF/MF n.º 024.914.114-24, declara sob as penas da lei, sem prejuízo das sanções e multas aplicáveis que é uma **Empresa de Pequeno Porte (EPP)** e opta pelo tratamento diferenciado e favorecido estabelecido pela Lei Complementar n.º 123 de 15 de dezembro de 2006 e suas alterações posteriores, nos termos do artigo 3º, estando apta a usufruir do tratamento ali previsto e não possuir nenhum impedimento previsto no § 4º do artigo 3º da referida lei.

Declara ainda ter ciência que a falsidade da declaração prestada objetivando os benefícios da Lei Complementar n.º 123, de 15 de dezembro de 2006 e suas alterações posteriores, caracteriza crime de que trata o artigo 299 do Código Penal, sem prejuízo do enquadramento em outras figuras penais e das sanções administrativas previstas na Lei n.º 8.666 de 21 de junho 1993 e suas alterações posteriores.

Everton Silveira Coelho Ribeiro
Eng. Civil - CREA-MA 11006911-3
CPF: 034.914.114-24

JW CONSTRUÇÕES
CNPJ: 08.672.027/0001-32 | Ins. Esta: 12.390.453-6
Av. Domingos Sertão, 150, São José
CEP: 65.870-000 | Pastos Bon-MA
Fone: (99) 3555-1860 | Email: jwsousalima@hotmail.com

B

P
o *D*

FOLHA N°	174
N° PROC.	050802/2022
	<i>[assinatura]</i>
	Rubrica

**DECLARAÇÃO DE REENQUADRAMENTO DE MICROEMPRESA COMO
EMPRESA DE PEQUENO PORTE**

Ilmo. Sr. Presidente da Junta Comercial do Estado do Maranhão - JUCEMA

A Empresa **J W SOUSA LIMA EIRELI**, com ato constitutivo registrado na Junta Comercial em 12/02/2007, NIRE: 21600061695, CNPJ: 08.672.027/0001-32, estabelecido(a) na AVENIDA DOMINGOS SERTAO, 150, SAO JOSE, Pastos Bons - MA, CEP: 65870-000, requer a Vossa Senhoria o arquivamento do presente instrumento e declara, sob as penas da Lei, que se reenquadra da condição de MICROEMPRESA PARA EMPRESA DE PEQUENO PORTE, nos termos da Lei Complementar nº 123, de 14/12/2006.

Código do ato: 307

Descrição do Ato: REENQUADRAMENTO DE MICROEMPRESA COMO
EMPRESA DE PEQUENO PORTE

Pastos Bons - MA, 21/05/2019

[assinatura]
JOSE WILTON SOUSA LIMA
Titular/Administrador

* Este documento foi gerado no portal Empresa Fácil

JUCEMA

CERTIFICO O REGISTRO EM 22/05/2019 16:20 SOB N° 20190374020.
PROTOCOLO: 190374020 DE 22/05/2019. CÓDIGO DE VERIFICAÇÃO:
11902305240. NIRE: 21600061695.
J W SOUSA LIMA EIRELI

Lilian Theresa Rodrigues Mendonça
SECRETÁRIA-GERAL
SÃO LUÍS, 22/05/2019
www.empresafacil.ma.gov.br

CERTIDÃO SIMPLIFICADA

Sistema Nacional de Registro de Empresas Mercantis - SINREM

Certificamos que as informações abaixo constam dos documentos arquivados nesta Junta Comercial e são vigentes na data da sua expedição.

Nome Empresarial: J W SOUSA LIMA EIRELI			Protocolo: MAC2202046833	
Natureza Jurídica: Empresa Individual de Responsabilidade Limitada (de Natureza Empresária)				
NIRE (Sede) 21600061695	CNPJ 08.672.027/0001-32	Arquivamento do Ato Constitutivo 12/02/2007	Início de Atividade 12/02/2007	
Endereço Completo Avenida DOMINGOS SERTAO, Nº 150, SAO JOSE - Pastos Bons/MA - CEP 65870-000				
Objeto OBRAS DE URBANIZACAO - RUAS, PRACAS E CALCADAS CONSTRUCAO DE EDIFICIOSCONSTRUCAO DE OBRAS DE ARTE ESPECIALSOUTRAS OBRAS DE ENGENHARIA CIVIL NAO ESPECIFICADAS ANTERIORMENTE(CONSTRUCAO DE VIAS,SERVICOS DE INFRA-ESTRUTURA,ETC)OBRAS DE TERRAPLANAGEMPERFURACAO E CONSTRUCAO DE POCOS DE AGUACONSTRUCAO DE RODOVIAS E FERROVIASMANUTENCAO DE REDES DE DISTRIBUICAO DE ENERGIA ELETRICASERVICO DE TRANSPORTE DE PASSAGEIROS - LOCAAO DE AUTOMOVEIS COM MOTORISTALOCAAO DE OUTROS MEIOS DE TRANSPORTE NAO ESPECIFICADOS ANTERIORMENTE,SEM CONDUTOR(CAMINHONES ,REBOQUES ,SEMI-REBOQUES E SIMILARES)ALUGUEL DE MAQUINAS E EQUIPAMENTOS PARA CONSTRUCAO SEM OPERADOR,EXCETO ANDAIMESLOCAAO DE AUTOMOVEIS SEM CONDUTORATIVIDADES DE LIMPEZA NAO ESPECIFICADAS ANTERIORMENTE(LIMPEZA DE RUAS)COLETA DE RESIDUOS NAO - PERIGOSOS. SERVICOS DE ARQUITETURA TRANSPORTE ESCOLAR ADMINISTRACAO DE OBRAS MONTAGEM E INSTALACAO DE SISTEMAS E EQUIPAMENTOS DE ILUMINACAO E SINALIZACAO EM VIAS PUBLICAS, PORTOS E AEROPORTOS PERFURACOES E SONDAgens MONTAGEM DE ESTRUTURAS METALICAS CONSTRUCAO DE REDES DE TRANSPORTES POR DUTOS, EXCETO PARA AGUA E ESGOTO CONSTRUCAO DE ESTACOES E REDES DE DISTRIBUICAO DE ENERGIA ELETRICA CONSTRUCAO DE BARRAGENS E REPRESAS PARA GERACAO DE ENERGIA ELETRICA ATIVIDADES PAISAGISTICAS FABRICACAO DE ESTRUTURAS PRE-MOLDADAS DE CONCRETO ARMADO, EM SERIE E SOB ENCOMENDA SERVICOS DE PINTURA DE EDIFICIOS EM GERAL INSTALACAO E MANUTENCAO ELETRICA INSTALACAO E MANUTENCAO DE SISTEMAS CENTRAIS DE AR CONDICIONADO, DE VENTILACAO E REFRIGERACAO LIMPEZA EM PREDIOS E EM DOMICILIOS CONSTRUCAO DE INSTALACOES ESPORTIVAS E RECREATIVAS ALUGUEL DE MAQUINAS E EQUIPAMENTOS AGRICOLAS SEM OPERADOR 3600-6/02- DISTRIBUICAO DE AGUA POR CAMINHONES. 4311-8/02- PREPARACAO DE CANTEIRO E LIMPEZA DE TERRENO. 4319-3/00- SERVICOS DE PREPARACAO DO TERRENO NAO ESPECIFICADOS ANTERIORMENTE 3812-2/00- COLETA DE RESIDUOS PERIGOSOS. 4744-0/99- COMERCIO VAREJISTA DE MATERIAIS DE CONSTRUCAO EM GERAL 4222-7/01- CONSTRUCAO DE REDES DE ABASTECIMENTO DE AGUA, COLETA DE ESGOTO E CONSTRUÇOES CORRELATAS, EXCETO OBRAS DE IRRIGACAO. 4742-3/00- COMERCIO VAREJISTA DE MATERIAL ELETRICO. 4399-1/04- SERVICOS DE OPERACAO E FORNECIMENTO DE EQUIPAMENTOS PARA TRANSPORTE E ELEVACAO DE CARGAS E PESSOAS PARA USO EM OBRAS. 4399-1/03- OBRAS DE ALVENARIA. 4391-6/00- OBRAS DE FUNDACOES. 4322-3/03- INSTALACOES DE SISTEMA DE PREVENCAO CONTRA INCENDIO. 4322-3/01- INSTALACOES HIDRAULICAS, SANITARIAS E DE GAS. 4311-8/01- DEMOLICAO DE EDIFICIOS E OUTRAS ESTRUTURAS. 4291-0/00- OBRAS PORTUARIAS, MARITIMAS E FLUVIAIS. 4211-1/02- PINTURA PARA SINALIZACAO EM PISTAS RODOVIARIAS E AEROPORTOS. 3600-6/01- CAPTACAO, TRATAMENTO E DISTRIBUICAO DE AGUA. 3821-1/00- TRATAMENTO E DISPOSICAO DE RESIDUOS NAO PERIGOSOS. 4312-6/00- PERFURACOES E SONDAgens. 4222-7/02- OBRAS DE IRRIGACAO. 4330-4/03- OBRAS DE ACABAMENTO EM GESSO E ESTUQUE. 4330-4/01- IMPERMEABILIZACAO EM OBRAS DE ENGENHARIA CIVIL				
Capital R\$ 1.000.000,00 (um milhão reais)	Capital Integralizado R\$ 1.000.000,00 (um milhão reais)	Porte EPP (Empresa de Pequeno Porte)	Prazo de Duração Indeterminado	
Titular Nome JOSE WILTON SOUSA LIMA	CPF 330.240.063-20	Administrador S	Início do Mandato 12/02/2007	Término do Mandato Indeterminado
Dados do Administrador Nome JOSE WILTON SOUSA LIMA	CPF 330.240.063-20	Início do Mandato 12/02/2007	Término do Mandato Indeterminado	
Último Arquivamento Data 07/06/2022	Número 20220708916	Ato/eventos 310 / 310 - OUTROS DOCUMENTOS DE INTERESSE DA EMPRESA / EMPRESARIO	Situação ATIVA Status SEM STATUS	

Esta certidão foi emitida automaticamente em 01/07/2022, às 08:22:30 (horário de Brasília).
Se impressa, verificar sua autenticidade no <https://www.empresafacil.ma.gov.br>, com o código QJJ6MMGN.



MAC2202046833

CARLOS ANDRÉ DE MORAES PEREIRA
Secretário Geral

CERTIDÃO ESPECÍFICA

Sistema Nacional de Registro de Empresas Mercantis - SINREM

Certificamos que as informações abaixo constam dos documentos arquivados nesta Junta Comercial e são vigentes na data da sua expedição.

Certificamos que J W SOUSA LIMA EIRELI encontra-se registrada nesta Junta Comercial, como segue:			Protocolo: MAC2202046862
NIRE 21600061695 CNPJ 08.672.027/0001-32			Situação ATIVA Status SEM STATUS
Endereço Completo DOMINGOS SERTAO, Nº 150, xxxxx, SAO JOSE - Pastos Bons/MA - CEP 65870-000			
Arquivamentos Posteriores			
Ato	Número	Data	Descrição
310	20220708916	07/06/2022	OUTROS DOCUMENTOS DE INTERESSE DA EMPRESA / EMPRESARIO
223	20220492832	25/04/2022	BALANCO
002	20220455708	20/04/2022	CONSOLIDAÇÃO DE CONTRATO/ESTATUTO
002	20220455708	20/04/2022	ALTERACAO DE DADOS (EXCETO NOME EMPRESARIAL)
310	20211176605	17/09/2021	OUTROS DOCUMENTOS DE INTERESSE DA EMPRESA / EMPRESARIO
310	20210817860	17/06/2021	OUTROS DOCUMENTOS DE INTERESSE DA EMPRESA / EMPRESARIO
002	20210530677	19/04/2021	OUTROS
002	20210530677	19/04/2021	ALTERACAO DE DADOS (EXCETO NOME EMPRESARIAL)
002	20210113707	28/01/2021	CONSOLIDAÇÃO DE CONTRATO/ESTATUTO
002	20210113707	28/01/2021	ALTERACAO DE DADOS (EXCETO NOME EMPRESARIAL)
223	20210062126	28/01/2021	BALANCO
223	20200099418	06/02/2020	BALANCO
307	20190374020	22/05/2019	REENQUADRAMENTO DE MICROEMPRESA COMO EMPRESA DE PEQUENO PORTE
310	20190315890	29/04/2019	OUTROS DOCUMENTOS DE INTERESSE DA EMPRESA / EMPRESARIO
310	20190302623	16/04/2019	OUTROS DOCUMENTOS DE INTERESSE DA EMPRESA / EMPRESARIO
223	20190239212	28/03/2019	BALANCO
223	20180092510	09/03/2018	BALANCO
002	21600061695	18/10/2017	TRANSFORMACAO
002	20171203569	18/10/2017	ALTERACAO DE DADOS E DE NOME EMPRESARIAL
223	20170529339	03/05/2017	BALANCO
223	20160260779	04/03/2016	BALANCO
223	20150350040	14/05/2015	BALANCO
223	20140250581	04/04/2014	BALANCO
002	20130088820	25/01/2013	ALTERACAO DE DADOS (EXCETO NOME EMPRESARIAL)
223	20130070629	25/01/2013	BALANCO
002	20120603357	15/10/2012	ALTERACAO DE DADOS (EXCETO NOME EMPRESARIAL)
223	20121849660	11/10/2012	BALANCO
315	20110585798	12/09/2011	ENQUADRAMENTO DE MICROEMPRESA
090	21200763439	12/09/2011	TRANSFORMACAO
002	20110587065	12/09/2011	TRANSFORMACAO
302	20070008256	12/02/2007	ENQUADRAMENTO DE MICROEMPRESA - EMPRESA EM CONSTITUICAO
080	21101514279	12/02/2007	INSCRIÇÃO

Esta certidão foi emitida automaticamente em 01/07/2022, às 08:23:33 (horário de Brasília).
 Se impressa, verificar sua autenticidade no <https://www.empresafacil.ma.gov.br>, com o código 93U4JHLP.



MAC2202046862

[Handwritten signatures and initials]

PL. BA. 11	577
Nº PROC.	050803/2022
Rubrica	

CERTIDÃO ESPECÍFICA

Continuação

Sistema Nacional de Registro de Empresas Mercantis - SINREM

Certificamos que as informações abaixo constam dos documentos arquivados
nesta Junta Comercial e são vigentes na data da sua expedição.

Certificamos que J W SOUSA LIMA EIRELI
encontra-se registrada nesta Junta Comercial, como segue:

Protocolo: MAC2202046862

CARLOS ANDRE DE MOHAES PEREIRA
Secretário(a) Geral



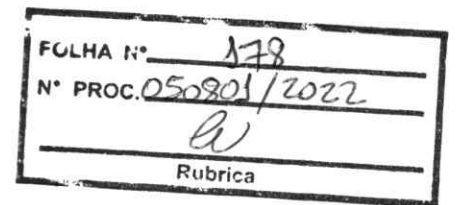

Pastos Bons/MA, 25 de agosto de 2022.

À
Prefeitura Municipal de São João dos Patos, Estado do Maranhão
Comissão Permanente de Licitação – CPL
Av. Getúlio Vargas, 135 – Centro
São João dos Patos – Maranhão
CEP: 65.665-000

DECLARAÇÃO

REFERÊNCIA: Carta Convite n.º 001/2022

A Empresa J. W. Sousa Lima EIRELI - EPP, inscrita no CNPJ/MF sob o n.º 08.672.027/0001-32 e IE 12.390.453-6, por intermédio do seu procurador, o S.r. Everton Silveira Coelho Ribeiro, portador da cédula de identidade RG n.º 1.566.876 SSP/PI e do CPF/MF n.º 024.914.114-24, declara sem prejuízo das sanções e multas aplicáveis que:

- 1) Está localizada em pleno funcionamento no endereço do rodapé inferior destas folhas, sendo o local adequado e compatível para o cumprimento do objeto, conforme fotos em anexo do prédio e suas instalações;
- 2) A empresa dispõe de escritório dotado de instalações, recursos humanos e mobiliários pertinentes as suas atividades conforme relatório fotográfico;
- 3) Tem ciência que a ausência de sede/instalações adequadas e compatíveis, comprovadas através de visita "in loco" (se houver) realizada pela Comissão Permanente de Licitação da Prefeitura Municipal de São João dos Patos, Estado do Maranhão, ressalvado o direito de ampla defesa, ensejará automaticamente a inabilitação dessa Empresa;



JW CONSTRUÇÕES
CNPJ: 08.672.027/0001-32 | Ins. Esta: 12.390.453-6
Av. Domingos Sertão, 150, São José
CEP: 65.870-000 | Pastos Bon-MA
Fone: (99) 3555-1860 | Email: jwsousalima@hotmail.com

Everton Silveira Coelho Ribeiro
Eng. Civil - CREA-MA 110060911-3
CPF: 034.914.114-24



FOLHA N°	179
N° PROC.	050901/2022
	ew
Rubrica	

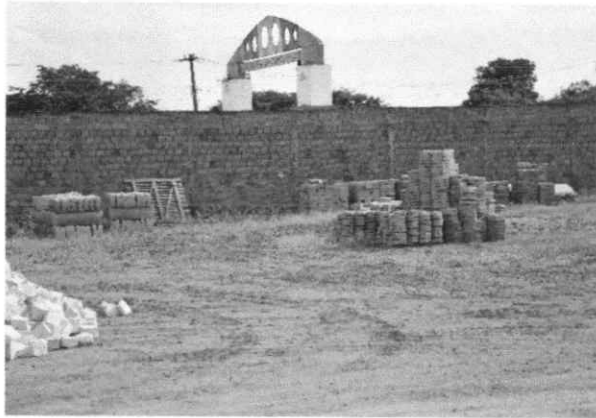
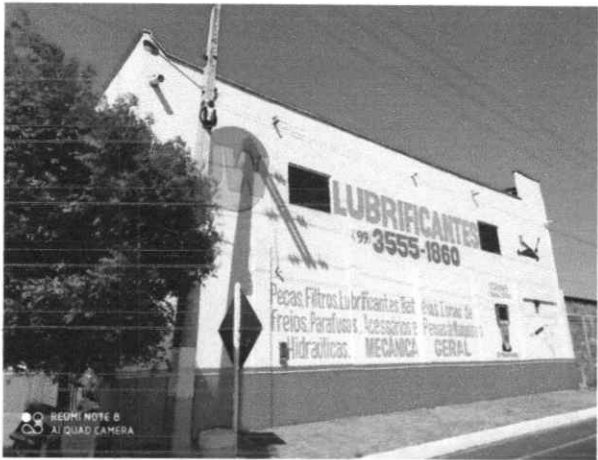

JW CONSTRUÇÕES
CNPJ: 08.672.027/0001-32 | Ins. Esta: 12.390.453-6
Av. Domingos Sertão, 150, São José
CEP: 65.870-000 | Pastos Bon-MA
Fone: (99) 3555-1860 | Email: jwsousalima@hotmail.com

Everton Silveira Coelho Ribeiro
Eng. Civil - CREA-MA 118060911-3
CPF: 034.914.114-24

(Handwritten signatures and initials)



CONSTRUÇÕES
PRÉ-MOLDADOS
E LOCAÇÃO DE MÁQUINAS E EQUIPAMENTOS

FOLHA N°	180
N° PROC.	050803/2022
	<i>W</i>
	Rubrica

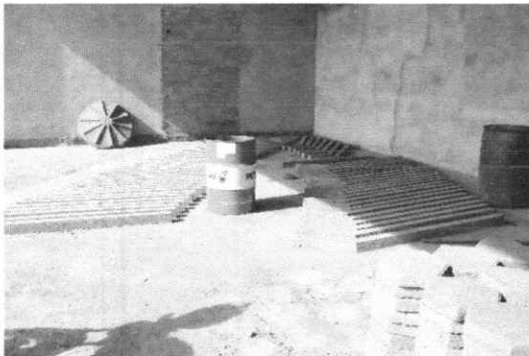

Everton
Everton Silveira Coelho Ribeiro
Eng. Civil - CREA-MA 10060911-3
CPF: 034.914.114-24

JW CONSTRUÇÕES
CNPJ: 08.672.027/0001-32 | Ins. Esta: 12.390.453-6
Av. Domingos Sertão, 150, São José
CEP: 65.870-000 | Pastos Bon-MA
Fone: (99) 3555-1860 | Email: jwsousalima@hotmail.com

B

W