



-----RECONHECIMENTO 093554-----
Reconheço a assinatura por SEMELHANÇA de: J.W SOUSA LIMA EIRELI,
neste ato representada por(1) JOSÉ WILTON SOUSA LIMA
Selos: RECFIRO3116183676GCGYUSXLA317 Confira os dados do ato em: selo.tjma.jus.br.
Total R\$ 5,69 Emol R\$ 5,14 FERC R\$ 0,15 FADEP R\$ 0,20 FEMP R\$ 0,20.
São João dos Patos-MA, 30 de agosto de 2022. Em test. da verdade.

BEATRIZ BARBOSA LIMA - Escrevente Autorizada



Pastos Bons/MA, 29 de agosto de 2022.

FOLHA N°	
N° PROC.	030801/2022

À
Prefeitura Municipal de São João dos Patos, Estado do Maranhão
Comissão Permanente de Licitação – CPL
Av. Getúlio Vargas, 135 – Centro
São João dos Patos – Maranhão
CEP: 65.665-000

PROCURAÇÃO

OBJETO: Licitação modalidade Tomada de Preços nº 011/2022, realizar-se-á dia 02 de setembro de 2022 às 10:00hs.

OUTORGANTE: J. W. Sousa Lima EIRELI – EPP, CNPJ 08.672.027/0001-32 e IE 12.390.453-6, por intermédio do seu representante legal, o S.r. José Wilton Sousa Lima, portador da cédula de identidade RG nº 51.900.296-2 SSP/MA e do CPF/MF nº 330.240.063-20, brasileiro, divorciado, empresário, residente e domiciliado na Rua Cícero Correia, nº 222, São José, Pastos Bons, Estado do Maranhão, CEP 65.870-000.

OUTORGADO: Everton Silveira Coelho Ribeiro, portador da cédula de identidade RG nº 1.566.876 SSP/PI e do CPF/MF nº 034.914.114-24, brasileiro, casado, Engenheiro Civil (RNP CONFEA 110060911-3), residente e domiciliado na Rua João Pessoa, nº 736, Centro, São João dos Patos, Estado do Maranhão, CEP 65.665-000.

PODERES: Representar a outorgante acima qualificada junto à **Comissão Permanente de Licitação da Prefeitura Municipal de São João dos Patos, Estado do Maranhão**, podendo o outorgado participar da licitação em referência, **Tomada de Preços nº 011/2022, dia 02 de setembro de 2022 às 10:00 hs**, usando dos recursos legais e acompanhando-os, conferindo-lhes ainda poderes para desistir e/ou interpor recursos em quaisquer fases da licitação, apresentar e assinar documentos tais como declarações, proposta de preços, planilhas orçamentárias, requerimentos, recursos, contrarrazões, contrato e ordem de serviços, em caso de vencedora do certame e demais obrigações que se fizerem necessárias para o fiel cumprimento do objeto como se presente fosse que darei por firme e valioso.

REC. FIRMA

J. W. Sousa Lima EIRELI – EPP
CNPJ 08.672.027/0001-32 – IE 12.390.453-6
José Wilton Sousa Lima
CPF 330.240.063-20 – RG 51.900.296-2 SSP-MA

JW CONSTRUÇÕES
CNPJ: 08.672.027/0001-32 | Ins. Esta: 12.390.453-6
Av. Domingos Sertão, 150, São José
CEP: 65.870-000 | Pastos Bon-MA
Fone: (99) 3555-1860 | Email: jwsousalima@hotmail.com

FOLHA N°
N° PROC. 020801/2019
Rubrica



VÁLIDA EM TODO TERRITÓRIO NACIONAL

IDENTIFICAD. GERAL	1566876	DATA DE EMISSÃO	18/07/2019
NOME	EVERTON SILVEIRA COELHO RIBEIRO		
RELACÃO	MARIA NAZARÉ SILVEIRA COELHO RIBEIRO SANDOVAL RIBEIRO DA SILVA		
NACIONALIDADE	FLORIANO - PI	DATA DE NASCIMENTO	08/07/1982
DOC. ORIGINAL	CERT. NASCIMENTO 9699 L 8 F 245 EXP. SÃO JOÃO DOS PATOS - MA-11/06/1991		
CNPJ	034.914.114-24	Francisco das Chagas Pinheiro Martins	

LEI N° 7.116 DE 29/08/85 - DECRETO N° 89.250/89

Secretaria Municipal de São João dos Patos/MA
Comissão Permanente de Licitação-CPL
CONFERE COM O ORIGINAL
DATA: 31/08/2021
Rubrica

2

Rubrica

**TERCEIRA ALTERAÇÃO E CONSOLIDAÇÃO DO ATO CONSTITUTIVO DE
EMPRESA INDIVIDUAL DE RESPONSABILIDADE LTDA EIRELI "J W
SOUSA LIMA EIRELI "**

Pelo presente instrumento particular,

JOSE WILTON SOUSA LIMA, brasileiro, divorciado, empresário, nascido em **30/03/1969**, na cidade de Pastos Bons, do Estado do Maranhão, portador do Registro Geral nº **51900296-2 SSP/MA** e CPF nº **330.240.063-20**, residente e domiciliado na Rua Cícero Correia, 222, Bairro São Jose, Pastos Bons – MA, CEP: 65.070-260, proprietário da Empresa **J W SOUSA LIMA EIRELI**, com sede na Av. Domingos Sertão, nº 150, São Jose, Pastos Bons – Ma, CEP: 65.870-000, registrada na Junta Comercial do Estado do Maranhão, em **10/10/2017**, sob o NIRE nº **21600061695**, e CNPJ nº **08.672.027/0001-32**, resolvem assim, alterar e consolidar o contrato social mediante as seguintes cláusulas:

01- Cláusula Primeira – DO CAPITAL SOCIAL:

O valor do capital social que é de **R\$- 800.000,00** (oitocentos mil reais) passa a ser de **R\$ 1.000.000,00** (um milhão de reais), totalmente subscrito e integralizado neste ato em moeda corrente do País.

02 Cláusula Segunda – DO OBJETO A SER:

- 4213-8/00 – Obras de urbanização, ruas, praças e calçadas;*
- 41.20-4/00 – Construções de edifícios;*
- 3811-4/00 – Coletas de resíduos não-erigosos;*
- 4211-1/01 - Construção de rodovias e ferrovias.*
- 4212-0/00 – Construção de obras-de-artes-especiais.*
- 4221-9/03 – Manutenção de redes de distribuição de energia;*
- 4299-5/99 – Outras obras de engenharia civil não especificadas anteriormente (construção de vias, serviços de infraestrutura etc.);*
- 4313-4/00 – Obras de terraplenagem;*
- 4399-1/05 – Perfuração e construção de poços de água;*
- 4923-0/02 – Serviços de transportes de passageiros – locação de automóveis com motorista;*
- 7711-0/00 – Locação de automóveis sem condutor;*
- 7719 -5/99 – Locação de outros meios de transportes não especificados anteriormente, sem condutor. (caminhões, reboques, semi-reboques, e similares);*
- 7732 -2/01 – Aluguel de máquinas e equipamentos para construção sem operador, exceto andaimes;.*
- 8129 – 0/00 – Atividades de limpeza não especificadas anteriormente (limpeza de ruas).*
- 7111-1/00- Serviços de Arquitetura;*
- 4924-8/00- Transporte escolar;*
- 4399-1/01- Administração de Obras;*
- 4312-6/00- Perfuração e Sondagens*
- 4292-8/01- Montagem de Estruturas metálicas;*

3

- 4221-9/02- Construção de estações e redes de distribuição de energia elétrica; 4221-9/01- Construção de barragens e represas para geração de energia elétrica;
- 8130-3/00- Atividades Paisagísticas;
- 2330-3/01- Fabricação de estruturas pré-moldadas de concreto em série e sob encomenda;
- 4330-4/04- Serviços de pintura em geral;
- 4321-5/00- Instalações e manutenção elétrica;
- 4322-2/02- Instalação e manutenção de centrais de ar- condicionado, ventilação e refrigeração;
- 7731-4/00- Aluguel de máquinas e equipamentos agrícolas sem condutor;
- 4329-1/04- Montagem e instalação de sistemas e equipamentos de iluminação e sinalização em vias públicas;
- 4223-5/00- Construção de redes de transporte por dutos;
- 8121-4/00- Limpezas em prédios e em domicílios;
- 4299-5/01- Construção de instalações esportivas e recreativas.
- 3600-6/02- Distribuição de água por caminhos.
- 4311-8/02- Preparação de canteiro e limpeza de terreno.
- 4319-3/00- Serviços de preparação do terreno não especificados anteriormente
- 3812-2/00- Coleta de resíduos perigosos.
- 4744-0/99- Comércio varejista de materiais de construção em geral
- 4222-7/01- Construção de redes de abastecimento de água, coleta de esgoto e construções correlatas, exceto obras de irrigação.
- 4742-3/00- Comércio varejista de material elétrico.
- 4399-1/04- Serviços de operação e fornecimento de equipamentos para transporte e elevação de cargas e pessoas para uso em obras.
- 4399-1/03- Obras de alvenaria.
- 4391-6/00- Obras de fundações.
- 4322-3/03- Instalações de sistema de prevenção contra incêndio.
- 4322-3/01- Instalações hidráulicas, sanitárias e de gás.
- 4311-8/01- Demolição de edifícios e outras estruturas.
- 4291-0/00- Obras portuárias, marítimas e fluviais.
- 4211-1/02- Pintura para sinalização em pistas rodoviárias e aeroportos.
- 3600-6/01- Captação, tratamento e distribuição de água.
- 3821-1/00- Tratamento e disposição de resíduos não perigosos.
- 4312-6/00- Perfurações e sondagens.
- 4222-7/02- Obras de irrigação.
- 4330-4/03- Obras de acabamento em gesso e estuque.
- 4330-4/01- Impermeabilização em obras de engenharia civil.

À vista da modificação ora ajustada, consolida-se o contrato social, com a seguinte redação

01 - Clausula Primeira – Nome:

À empresa gira sob o nome empresarial **J W SOUSA LIMA EIRELI**.

02 – Cláusula Segunda – Endereço da Empresa:

A Empresa tem sua sede na Av. Domingos Sertão nº 150, São Jose, Pastos Bons, Estado do Maranhão, CEP: 65.870-000.

03 – Cláusula Terceira – Objeto Social:

U



B

D

A Empresa tem como objetivos sociais:

- 4213-8/00 – Obras de urbanização, ruas, praças e calçadas.
- 41.20-4/00 – Construções de edifícios.
- 3811-4/00 – Coletas de resíduos não-perigosos.
- 4211-1/01 - Construção de rodovias e ferrovias.
- 4212-0/00 – Construção de obras-de-artes-especiais.
- 4221-9/03 – Manutenção de redes de distribuição de energia.
- 4299-5/99 – Outras obras de engenharia civil não especificadas anteriormente (construção de vias, serviços de infraestrutura etc.).
- 4313-4/00 – Obras de terraplenagem.
- 4399-1/05 – Perfuração e construção de poços de água.
- 4923-0/02 – Serviços de transportes de passageiros – locação de automóveis com motorista.
- 7711-0/00 – Locação de automóveis sem condutor.
- 7719 -5/99 – Locação de outros meios de transportes não especificados anteriormente, sem condutor. (caminhões, reboques, semi-reboques, e similares).
- 7732 -2/01 – Aluguel de máquinas e equipamentos para construção sem operador, exceto andaimes.
- 8129 – 0/00 – Atividades de limpeza não especificadas anteriormente (limpeza de ruas).
- 7111-1/00- Serviços de Arquitetura;
- 4924-8/00- Transporte escolar;
- 4399-1/01- Administração de Obras;
- 4312-6/00- Perfuração e Sondagens
- 4292-8/01- Montagem de Estruturas metálicas;
- 4221-9/02- Construção de estações e redes de distribuição de energia elétrica;
- 4221-9/01- Construção de barragens e represas para geração de energia elétrica;
- 8130-3/00- Atividades Paisagísticas;
- 2330-3/01- Fabricação de estruturas pré-moldadas de concreto em série e sob encomenda;
- 4330-4/04- Serviços de pintura em geral;
- 4321-5/00- Instalações e manutenção elétrica;
- 4322-2/02- Instalação e manutenção de centrais de ar- condicionado, ventilação e refrigeração;
- 7731-4/00- Aluguel de máquinas e equipamentos agrícolas sem condutor;
- 4329-1/04- Montagem e instalação de sistemas e equipamentos de iluminação e sinalização em vias públicas;
- 4223-5/00- Construção de redes de transporte por dutos;
- 8121-4/00- Limpezas em prédios e em domicílios;
- 4299-5/01- Construção de instalações esportivas e recreativas.
- 3600-6/02- Distribuição de água por caminhões.
- 4311-8/02- Preparação de canteiro e limpeza de terreno.
- 4319-3/00- Serviços de preparação do terreno não especificados anteriormente
- 3812-2/00- Coleta de resíduos perigosos.
- 4744-0/99- Comércio varejista de materiais de construção em geral
- 4222-7/01- Construção de redes de abastecimento de água, coleta de esgoto e construções

- correlatas, exceto obras de irrigação.*
- 4742-3/00- Comércio varejista de material elétrico.
- 4399-1/04- Serviços de operação e fornecimento de equipamentos para transporte e elevação de cargas e pessoas para uso em obras.
- 4399-1/03- Obras de alvenaria.
- 4391-6/00- Obras de fundações.
- 4322-3/03- Instalações de sistema de prevenção contra incêndio.
- 4322-3/01- Instalações hidráulicas, sanitárias e de gás.
- 4311-8/01- Demolição de edifícios e outras estruturas.
- 4291-0/00- Obras portuárias, marítimas e fluviais.
- 4211-1/02- Pintura para sinalização em pistas rodoviárias e aeroportos.
- 3600-6/01- Captação, tratamento e distribuição de água.
- 3821-1/00- Tratamento e disposição de resíduos não perigosos.
- 4312-6/00- Perfurações e sondagens.
- 4222-7/02- Obras de irrigação.
- 4330-4/03- Obras de acabamento em gesso e estuque.
- 4330-4/01- Impermeabilização em obras de engenharia civil.

04 - Cláusula Quarta – Capital Social:

O capital social da Empresa é de **R\$ 1.000.000,00** (um milhão de reais) totalmente integralizado em moeda Nacional do País.

Sócios	Quotas	Valor	Total	Perc.
Jose Wilton Sousa Lima	1.000.000,00	R\$ 1,00	R\$ 1.000.000,00	100%
Totalizando	1.000.000,00	R\$ 1,00	R\$ 1.000.000,00	100%

05 - Clausula Quinta – Responsabilidades:

A responsabilidade do Titular é restrita ao capital integralizado.

06 - Cláusula Sexta – Filiais, Escritório:

A Empresa poderá a qualquer tempo, abrir, escritórios de apoio em qualquer parte doterritório nacional, mediante alteração contratual assinada por todos os sócios.

07 - Cláusula Sétima– Início das Atividades:

A Empresa iniciou suas atividades em **12/02/2007**, e sua duração é por tempo indeterminado.

08 - Cláusula Oitava – Administração da Sociedade:

A administração da Empresa é exercida pelo senhor **JOSE WILTON SOUSA LIMA**, que assina e que se incumbirá de todas as operações e representará a sociedade ativa e passivamente, judicial e extrajudicialmente, em órgãos públicos e privados, ficando dispensado da prestação de caução. (art. 997, VI; 1.013, 1.015, 1064, CC/2002).

09 - Cláusula Nona – O Uso da Firma:

O uso da firma será feito pelos sócios, isoladamente ou em conjunto e exclusivamente para uso da própria sociedade, sendo vedado a utilização da denominação social em avais, fianças e abonos estranhos as finalidades sociais.

10 - Cláusula Décima Pró-labore:

O titular declara que não participa de nenhuma outra empresa individual de responsabilidade ltada.

11 - Cláusula Décima Primeira – Término do Exercício Social:

Ao término de cada exercício social, em 31 de dezembro, o administrador prestará contas justificadas de sua administração, procedendo à elaboração do inventário, do balanço patrimonial e do balanço de resultado econômico, cabendo aos sócios, na proporção de suas quotas, os lucros ou perdas apuradas. (Art. 1.065, CC/2002)

12 - Clausula décima Segunda – Declaração da Administradora:

O sócio administrador declara sob as penas da lei que não estar impedido de exercer a administração da sociedade, por lei especial, ou em virtude de condenação criminal, ou por se encontrar sob efeitos dela, a pena que vede, ainda que temporariamente, o acesso a cargos públicos, ou por crime falimentar, de prevaricação, peita ou suborno, concussão, peculato, ou contra a economia popular, contra o sistema financeiro nacional, contra normas de defesa da concorrência, contra as relações de consumo, fé pública, ou a propriedade. (Art. 1.101, § 1º cc/2002).

13 - Clausula Decima Terceira – Omissões de Contrato:

As omissões ou dúvidas que possam ser suscitadas sobre o presente contrato, serão supridas ou resolvidas com base no Decreto 1800/96 DNRC, Lei 10.406 de 10 de janeiro de 2002, noutras disposições legais que forem aplicadas.

14 - Clausula Decima Quarta – Do Porte Empresarial:

O empresário declara que a empresa se enquadra como Empresa de Pequeno Porte (EPP), nos termos da Lei complementar Federal 123 de 14 de dezembro de 2006, dispondo sobre o tratamento jurídico diferenciado, simplificado e favorecido previsto nos arts. 170 e 179 da Constituição Federal.

15 - Cláusula Décima Quinta- Foro:

Fica eleito o foro da comarca de Pastos Bons, município do Estado do Maranhão para qualquer ação fundada neste contrato, renunciando-se a qualquer outro por muito especial que seja.

E por se acharem em perfeito acordo, em tudo quanto neste instrumento particular foi lavrado, obrigam-se a cumprir o presente contrato, assinando-o em três vias de igual teor, com a primeira via destinada a registro e arquivamento na Junta Comercial do Estado do Maranhão.

Pastos Bons(MA), 19 de Abril de 2022

José Wilton Sousa Lima
330.240.063-20

7



FOLHA N°	
N° PROC.	0308016022
	<i>[Assinatura]</i>

ASSINATURA ELETRÔNICA

Certificamos que o ato da empresa J W SOUSA LIMA EIRELI consta assinado digitalmente por:

IDENTIFICAÇÃO DO(S) ASSINANTE(S)	
CPF/CNPJ	Nome
33024006320	JOSE WILTON SOUSA LIMA

[Assinatura]

JUCEMA

CERTIFICO O REGISTRO EM 20/04/2022 09:11 SOB N° 20220455708.
PROTOCOLO: 220455708 DE 20/04/2022.
CÓDIGO DE VERIFICAÇÃO: 12204941837. CNPJ DA SEDE: 08672027000132.
NIRE: 21600061695. COM EFEITOS DO REGISTRO EM: 18/04/2022.
J W SOUSA LIMA EIRELI

LARISSA ROCHA DA SILVA
SECRETÁRIA-GERAL
www.empresafacil.ma.gov.br

A validade deste documento, se impresso, fica sujeito à comprovação de sua autenticidade nos respectivos portais, informando seus respectivos códigos de verificação.

[Assinatura]

[Assinatura]

VALIDA EM TODO O TERRITÓRIO NACIONAL

REGISTRO GERAL 000051900296-2 DATA DE EXPEDIÇÃO 05/01/2018

NOME JOSÉ WILTON SOUSA LIMA

FILIAÇÃO FELIX DE SOUSA LIMA E BENTA RODRIGUES DO NASCIMENTO

NATURALIDADE PASTOS BONS - MA DATA DE NASCIMENTO 30/03/1969

DOC ORIGEM SEP.DIV.-N.1054 FLS.06 LIV.06

CPF 330240063-2

SÃO LUIS-MA P-093



ASSINATURA DO DIRETOR *[Signature]* LEIN 7116 DE 23/08/83

VIA-02

REPÚBLICA FEDERATIVA DO BRASIL

ESTADO DO MARANHÃO
 SECRETARIA DE ESTADO À SEGURANÇA PÚBLICA
 INSTITUIÇÃO DE IDENTIFICAÇÃO

MAN 656900315

ASSINATURA DO TITULAR *José Wilton S. Lima*

CARTEIRA DE IDENTIDADE

S

Prefeitura Municipal de São João dos Patos/MA
 Comissão Permanente de Licitação-CPL
CONFERE COM O ORIGINAL
 DATA: 31/08/2012
[Signature]
 Rubrica

S
R



REPÚBLICA FEDERATIVA DO BRASIL
CADASTRO NACIONAL DA PESSOA JURÍDICA

FOLHA N°
N° PROC. 05001/2008

NÚMERO DE INSCRIÇÃO 08.672.027/0001-32 MATRIZ	COMPROVANTE DE INSCRIÇÃO E DE SITUAÇÃO CADASTRAL	DATA DE ABERTURA 12/02/2007
---	---	--------------------------------

NOME EMPRESARIAL J W SOUSA LIMA EIRELI

TÍTULO DO ESTABELECIMENTO (NOME DE FANTASIA) J. W. CONSTRUCOES	PORTE EPP
---	--------------

CÓDIGO E DESCRIÇÃO DA ATIVIDADE ECONÔMICA PRINCIPAL 42.13-8-00 - Obras de urbanização - ruas, praças e calçadas
--

CÓDIGO E DESCRIÇÃO DAS ATIVIDADES ECONÔMICAS SECUNDÁRIAS 23.30-3-01 - Fabricação de estruturas pré-moldadas de concreto armado, em série e sob encomenda 36.00-6-01 - Captação, tratamento e distribuição de água 36.00-6-02 - Distribuição de água por caminhões 38.11-4-00 - Coleta de resíduos não-perigosos 38.12-2-00 - Coleta de resíduos perigosos 38.21-1-00 - Tratamento e disposição de resíduos não-perigosos 41.20-4-00 - Construção de edifícios 42.11-1-01 - Construção de rodovias e ferrovias 42.11-1-02 - Pintura para sinalização em pistas rodoviárias e aeroportos 42.12-0-00 - Construção de obras de arte especiais 42.21-9-01 - Construção de barragens e represas para geração de energia elétrica 42.21-9-02 - Construção de estações e redes de distribuição de energia elétrica 42.21-9-03 - Manutenção de redes de distribuição de energia elétrica 42.22-7-01 - Construção de redes de abastecimento de água, coleta de esgoto e construções correlatas, exceto obras de irrigação 42.22-7-02 - Obras de irrigação 42.23-5-00 - Construção de redes de transportes por dutos, exceto para água e esgoto 42.91-0-00 - Obras portuárias, marítimas e fluviais 42.92-8-01 - Montagem de estruturas metálicas 42.99-5-01 - Construção de instalações esportivas e recreativas 42.99-5-99 - Outras obras de engenharia civil não especificadas anteriormente
--

CÓDIGO E DESCRIÇÃO DA NATUREZA JURÍDICA 230-5 - Empresa Individual de Responsabilidade Limitada (de Natureza Empresári

LOGRADOURO AV DOMINGOS SERTAO	NÚMERO 150	COMPLEMENTO *****
----------------------------------	---------------	----------------------

CEP 65.870-000	BAIRRO/DISTRITO SAO JOSE	MUNICÍPIO PASTOS BONS	UF MA
-------------------	-----------------------------	--------------------------	----------

ENDEREÇO ELETRÔNICO LRCONTABIL@BOL.COM.BR	TELEFONE (99) 3555-1301
--	----------------------------

ENTE FEDERATIVO RESPONSÁVEL (EFR) *****
--

SITUAÇÃO CADASTRAL ATIVA	DATA DA SITUAÇÃO CADASTRAL 12/02/2007
-----------------------------	--

MOTIVO DE SITUAÇÃO CADASTRAL

SITUAÇÃO ESPECIAL *****	DATA DA SITUAÇÃO ESPECIAL *****
----------------------------	------------------------------------

Aprovado pela Instrução Normativa RFB nº 1.863, de 27 de dezembro de 2018.

Emitido no dia 26/08/2022 às 07:36:22 (data e hora de Brasília).

Página: 1/3

10

2



REPÚBLICA FEDERATIVA DO BRASIL

CADASTRO NACIONAL DA PESSOA JURÍDICA

FOLHA N°	
N° PROC.	030801/2022

NÚMERO DE INSCRIÇÃO 08.672.027/0001-32 MATRIZ	COMPROVANTE DE INSCRIÇÃO E DE SITUAÇÃO CADASTRAL	DATA DE ABERTURA 12/02/2007
--	---	---------------------------------------

NOME EMPRESARIAL J W SOUSA LIMA EIRELI
--

CÓDIGO E DESCRIÇÃO DAS ATIVIDADES ECONÔMICAS SECUNDÁRIAS 43.11-8-01 - Demolição de edifícios e outras estruturas 43.11-8-02 - Preparação de canteiro e limpeza de terreno 43.12-6-00 - Perfurações e sondagens 43.13-4-00 - Obras de terraplenagem 43.19-3-00 - Serviços de preparação do terreno não especificados anteriormente 43.21-5-00 - Instalação e manutenção elétrica 43.22-3-01 - Instalações hidráulicas, sanitárias e de gás 43.22-3-02 - Instalação e manutenção de sistemas centrais de ar condicionado, de ventilação e refrigeração 43.22-3-03 - Instalações de sistema de prevenção contra incêndio 43.29-1-04 - Montagem e instalação de sistemas e equipamentos de iluminação e sinalização em vias públicas, portos e aeroportos 43.30-4-01 - Impermeabilização em obras de engenharia civil 43.30-4-03 - Obras de acabamento em gesso e estuque 43.30-4-04 - Serviços de pintura de edifícios em geral 43.91-6-00 - Obras de fundações 43.99-1-01 - Administração de obras 43.99-1-03 - Obras de alvenaria 43.99-1-05 - Perfuração e construção de poços de água 47.42-3-00 - Comércio varejista de material elétrico 47.44-0-99 - Comércio varejista de materiais de construção em geral 49.23-0-02 - Serviço de transporte de passageiros - locação de automóveis com motorista

CÓDIGO E DESCRIÇÃO DA NATUREZA JURÍDICA 230-5 - Empresa Individual de Responsabilidade Limitada (de Natureza Empresári
--

LOGRADOURO AV DOMINGOS SERTAO	NÚMERO 150	COMPLEMENTO *****
---	----------------------	-----------------------------

CEP 65.870-000	BAIRRO/DISTRITO SAO JOSE	MUNICÍPIO PASTOS BONS	UF MA
--------------------------	------------------------------------	---------------------------------	-----------------

ENDEREÇO ELETRÔNICO LRCONTABIL@BOL.COM.BR	TELEFONE (99) 3555-1301
---	-----------------------------------

ENTE FEDERATIVO RESPONSÁVEL (EFR) *****

SITUAÇÃO CADASTRAL ATIVA	DATA DA SITUAÇÃO CADASTRAL 12/02/2007
------------------------------------	---

MOTIVO DE SITUAÇÃO CADASTRAL

SITUAÇÃO ESPECIAL *****	DATA DA SITUAÇÃO ESPECIAL *****
-----------------------------------	---

Aprovado pela Instrução Normativa RFB nº 1.863, de 27 de dezembro de 2018.

Emitido no dia **26/08/2022** às **07:36:22** (data e hora de Brasília).

Página: 2/3



REPÚBLICA FEDERATIVA DO BRASIL
CADASTRO NACIONAL DA PESSOA JURÍDICA

FOLHA N.º
Nº PROC. 030801/9092
Rubrica

NÚMERO DE INSCRIÇÃO 08.672.027/0001-32 MATRIZ	COMPROVANTE DE INSCRIÇÃO E DE SITUAÇÃO CADASTRAL	DATA DE ABERTURA 12/02/2007
---	---	--------------------------------

NOME EMPRESARIAL
J W SOUSA LIMA EIRELI

CÓDIGO E DESCRIÇÃO DAS ATIVIDADES ECONÔMICAS SECUNDÁRIAS
49.24-8-00 - Transporte escolar
71.11-1-00 - Serviços de arquitetura
77.11-0-00 - Locação de automóveis sem condutor
77.19-5-99 - Locação de outros meios de transporte não especificados anteriormente, sem condutor
77.31-4-00 - Aluguel de máquinas e equipamentos agrícolas sem operador
77.32-2-01 - Aluguel de máquinas e equipamentos para construção sem operador, exceto andaimes
81.21-4-00 - Limpeza em prédios e em domicílios
81.29-0-00 - Atividades de limpeza não especificadas anteriormente
81.30-3-00 - Atividades paisagísticas

CÓDIGO E DESCRIÇÃO DA NATUREZA JURÍDICA
230-5 - Empresa Individual de Responsabilidade Limitada (de Natureza Empresári

LOGRADOURO AV DOMINGOS SERTAO	NÚMERO 150	COMPLEMENTO *****
----------------------------------	---------------	----------------------

CEP 65.870-000	BAIRRO/DISTRITO SAO JOSE	MUNICÍPIO PASTOS BONS	UF MA
-------------------	-----------------------------	--------------------------	----------

ENDEREÇO ELETRÔNICO LRCONTABIL@BOL.COM.BR	TELEFONE (99) 3555-1301
--	----------------------------

ENTE FEDERATIVO RESPONSÁVEL (EFR)

SITUAÇÃO CADASTRAL ATIVA	DATA DA SITUAÇÃO CADASTRAL 12/02/2007
-----------------------------	--

MOTIVO DE SITUAÇÃO CADASTRAL

SITUAÇÃO ESPECIAL *****	DATA DA SITUAÇÃO ESPECIAL *****
----------------------------	------------------------------------

Aprovado pela Instrução Normativa RFB nº 1.863, de 27 de dezembro de 2018.

Emitido no dia 26/08/2022 às 07:36:22 (data e hora de Brasília).

Página: 3/3

A-2

Consulta Quadro de Sócios e Administradores - QSA

CNPJ: 08.672.027/0001-32
NOME EMPRESARIAL: J W SOUSA LIMA EIRELI
CAPITAL SOCIAL: R\$1.000.000,00 (Hum milhão de reais)

O Quadro de Sócios e Administradores(QSA) constante da base de dados do Cadastro Nacional da Pessoa Jurídica (CNPJ) é o seguinte:

Nome/Nome Empresarial: JOSE WILTON SOUSA LIMA
Qualificação: 65-Titular Pessoa Física Residente ou Domiciliado no Brasil

Para informações relativas à participação no QSA, acessar o e-CAC com certificado digital ou comparecer a uma unidade da RFB.

Emitido no dia 26/08/2022 às 07:36 (data e hora de Brasília).





FOLHA N°	
N° PROC.	030804/2022

Pastos Bons/MA, 02 de setembro de 2022.

À
Prefeitura Municipal de São João dos Patos, Estado do Maranhão
Comissão Permanente de Licitação – CPL
Av. Getúlio Vargas, 135 – Centro
São João dos Patos – Maranhão
CEP: 65.665-000

DECLARAÇÃO

REFERÊNCIA: Tomada de Preços n.º 011/2022

A Empresa J. W. Sousa Lima EIRELI - EPP, inscrita no CNPJ/MF sob o n.º 08.672.027/0001-32 e IE 12.390.453-6, por intermédio do seu procurador, o S.r. Everton Silveira Coelho Ribeiro, portador da cédula de identidade RG nº 1.566.876 SSP/PI e do CPF/MF nº 024.914.114-24, declara sob as penas da lei e sem prejuízo das multas e sanções aplicáveis que tem ciência de que falsidade de declaração resultará na inabilitação dessa empresa e caracterizará crime do que trata o Art. 299 do Código Penal Brasileiro, sem prejuízo de enquadramento em outras figuras penais e das sanções administrativas previstas na Lei Federal 8.666 de 21 de junho 1993 e suas alterações posteriores, bem como as demais normas pertinentes.

Everton Silveira Coelho Ribeiro
Eng. Civil - CREA MA 110060911-3
CPF: 034.914.114-24

JW CONSTRUÇÕES
CNPJ: 08.672.027/0001-32 | Ins. Esta: 12.390.453-6
Av. Domingos Sertão, 150, São José
CEP: 65.870-000 | Pastos Bon-MA
Fone: (99) 3555-1860 | Email: jwsousalima@hotmail.com

14



FOLHA N°	
N° PROC.	030801/2022
	Rubrica

Pastos Bons/MA, 02 de setembro de 2022.

À

Prefeitura Municipal de São João dos Patos, Estado do Maranhão
Comissão Permanente de Licitação – CPL
Av. Getúlio Vargas, 135 – Centro
São João dos Patos – Maranhão
CEP: 65.665-000

DECLARAÇÃO

REFERÊNCIA: Tomada de Preços n.º 011/2022

A Empresa J. W. Sousa Lima EIRELI - EPP, inscrita no CNPJ/MF sob o n.º 08.672.027/0001-32 e IE 12.390.453-6, por intermédio do seu procurador, o S.r. Everton Silveira Coelho Ribeiro, portador da cédula de identidade RG n.º 1.566.876 SSP/PI e do CPF/MF n.º 024.914.114-24, declara sob as penas da lei, sem prejuízo das sanções e multas aplicáveis que é uma **Empresa de Pequeno Porte (EPP)** e opta pelo tratamento diferenciado e favorecido estabelecido pela Lei Complementar n.º 123 de 15 de dezembro de 2006 e suas alterações posteriores, nos termos do artigo 3º, estando apta a usufruir do tratamento ali previsto e não possuir nenhum impedimento previsto no § 4º do artigo 3º da referida lei.

Declara ainda ter ciência que a falsidade da declaração prestada objetivando os benefícios da Lei Complementar n.º 123, de 15 de dezembro de 2006 e suas alterações posteriores, caracteriza crime de que trata o artigo 299 do Código Penal, sem prejuízo do enquadramento em outras figuras penais e das sanções administrativas previstas na Lei n.º 8.666 de 21 de junho 1993 e suas alterações posteriores.

Everton Silveira Coelho Ribeiro
Eng. Civil - CREA-MA 110000911-3
CPF: 034.914.114-24

JW CONSTRUÇÕES
CNPJ: 08.672.027/0001-32 | Ins. Esta: 12.390.453-6
Av. Domingos Sertão, 150, São José
CEP: 65.870-000 | Pastos Bon-MA
Fone: (99) 3555-1860 | Email: jwsousalima@hotmail.com

15



CERTIDÃO SIMPLIFICADA

Sistema Nacional de Registro de Empresas Mercantis - SINREM

Certificamos que as informações abaixo constam dos documentos arquivados nesta Junta Comercial e são vigentes na data da sua expedição.

Nome Empresarial: J W SOUSA LIMA EIRELI		Protocolo: MAC2202152430	
Natureza Jurídica: Empresa Individual de Responsabilidade Limitada (de Natureza Empresária)			
NIRE (Sede) 21600061695	CNPJ 08.672.027/0001-32	Arquivamento do Ato Constitutivo 12/02/2007	Início de Atividade 12/02/2007
Endereço Completo Avenida DOMINGOS SERTAO, Nº 150, SAO JOSE - Pastos Bons/MA - CEP 65870-000			
Objeto OBRAS DE URBANIZACAO - RUAS, PRACAS E CALCADAS CONSTRUCAO DE EDIFICIOSCONSTRUCAO DE OBRAS DE ARTE ESPECIALSOUTRAS OBRAS DE ENGENHARIA CIVIL NAO ESPECIFICADAS ANTERIORMENTE(CONSTRUCAO DE VIAS,SERVICOS DE INFRA-ESTRUTURA,ETC)OBRAS DE TERRAPLANAGEMPERFURACAO E CONSTRUCAO DE POCOS DE AGUACONSTRUCAO DE RODOVIAS E FERROVIASMANUTENCAO DE REDES DE DISTRIBUICAO DE ENERGIA ELETRICASERVICO DE TRANSPORTE DE PASSAGEIROS - LOCAAO DE AUTOMOVEIS COM MOTORISTALOCAAO DE OUTROS MEIOS DE TRANSPORTE NAO ESPECIFICADOS ANTERIORMENTE,SEM CONDUTOR(CAMINHOS ,REBOQUES ,SEMI-REBOQUES E SIMILARES)ALUGUEL DE MAQUINAS E EQUIPAMENTOS PARA CONSTRUCAO SEM OPERADOR,EXCETO ANDAIMESLOCAAO DE AUTOMOVEIS SEM CONDUTORATIVIDADES DE LIMPEZA NAO ESPECIFICADAS ANTERIORMENTE(LIMPEZA DE RUAS)COLETA DE RESIDUOS NAO - PERIGOSOS. SERVICOS DE ARQUITETURA TRANSPORTE ESCOLAR ADMINISTRACAO DE OBRAS MONTAGEM E INSTALACAO DE SISTEMAS E EQUIPAMENTOS DE ILUMINACAO E SINALIZACAO EM VIAS PUBLICAS, PORTOS E AEROPORTOS PERFURACOES E SONDAGENS MONTAGEM DE ESTRUTURAS METALICAS CONSTRUCAO DE REDES DE TRANSPORTES POR DUTOS, EXCETO PARA AGUA E ESGOTO CONSTRUCAO DE ESTACOES E REDES DE DISTRIBUICAO DE ENERGIA ELETRICA CONSTRUCAO DE BARRAGENS E REPRESAS PARA GERACAO DE ENERGIA ELETRICA ATIVIDADES PAISAGISTICAS FABRICACAO DE ESTRUTURAS PRE-MOLDADAS DE CONCRETO ARMADO, EM SERIE E SOB ENCOMENDA SERVICOS DE PINTURA DE EDIFICIOS EM GERAL INSTALACAO E MANUTENCAO ELETRICA INSTALACAO E MANUTENCAO DE SISTEMAS CENTRAIS DE AR CONDICIONADO, DE VENTILACAO E REFRIGERACAO LIMPEZA EM PREDIOS E EM DOMICILIOS CONSTRUCAO DE INSTALACOES ESPORTIVAS E RECREATIVAS ALUGUEL DE MAQUINAS E EQUIPAMENTOS AGRICOLAS SEM OPERADOR 3600-6/02- DISTRIBUICAO DE AGUA POR CAMINHOS. 4311-8/02- PREPARACAO DE CANTEIRO E LIMPEZA DE TERRENO. 4319-3/00- SERVICOS DE PREPARACAO DO TERRENO NAO ESPECIFICADOS ANTERIORMENTE 3812-2/00- COLETA DE RESIDUOS PERIGOSOS. 4744-0/99- COMERCIO VAREJISTA DE MATERIAIS DE CONSTRUCAO EM GERAL 4222-7/01- CONSTRUCAO DE REDES DE ABASTECIMENTO DE AGUA, COLETA DE ESGOTO E CONSTRUCOES CORRELATAS, EXCETO OBRAS DE IRRIGACAO. 4742-3/00- COMERCIO VAREJISTA DE MATERIAL ELETRICO. 4399-1/04- SERVICOS DE OPERACAO E FORNECIMENTO DE EQUIPAMENTOS PARA TRANSPORTE E ELEVACAO DE CARGAS E PESSOAS PARA USO EM OBRAS. 4399-1/03- OBRAS DE ALVENARIA. 4391-6/00- OBRAS DE FUNDACOES. 4322-3/03- INSTALACOES DE SISTEMA DE PREVENCAO CONTRA INCENDIO. 4322-3/01- INSTALACOES HIDRAULICAS, SANITARIAS E DE GAS. 4311-8/01- DEMOLICAO DE EDIFICIOS E OUTRAS ESTRUTURAS. 4291-0/00- OBRAS PORTUARIAS, MARITIMAS E FLUVIAIS. 4211-1/02- PINTURA PARA SINALIZACAO EM PISTAS RODOVIARIAS E AEROPORTOS. 3600-6/01- CAPTACAO, TRATAMENTO E DISTRIBUICAO DE AGUA. 3821-1/00- TRATAMENTO E DISPOSICAO DE RESIDUOS NAO PERIGOSOS. 4312-6/00- PERFURACOES E SONDAGENS. 4222-7/02- OBRAS DE IRRIGACAO. 4330-4/03- OBRAS DE ACABAMENTO EM GESSO E ESTUQUE. 4330-4/01- IMPERMEABILIZACAO EM OBRAS DE ENGENHARIA CIVIL			
Capital R\$ 1.000.000,00 (um milhão reais) Capital Integralizado R\$ 1.000.000,00 (um milhão reais)		Porte EPP (Empresa de Pequeno Porte)	Prazo de Duração Indeterminado
Titular Nome JOSE WILTON SOUSA LIMA CPF 330.240.063-20		Administrador S	Início do Mandato 12/02/2007 Término do Mandato Indeterminado
Dados do Administrador Nome JOSE WILTON SOUSA LIMA CPF 330.240.063-20		Início do Mandato 12/02/2007	Término do Mandato Indeterminado
Último Arquivamento Data 07/06/2022	Número 20220708916	Ato/eventos 310 / 310 - OUTROS DOCUMENTOS DE INTERESSE DA EMPRESA / EMPRESARIO	Situação ATIVA Status SEM STATUS

Esta certidão foi emitida automaticamente em 23/08/2022, às 11:15:57 (horário de Brasília).
Se impressa, verificar sua autenticidade no <https://www.empresafacil.ma.gov.br>, com o código 5CELNYPZ.



MAC2202152430

CARLOS ANDRÉ DE MORAES PEREIRA
Secretário Geral

CERTIDÃO ESPECÍFICA

Sistema Nacional de Registro de Empresas Mercantis - SINREM

Certificamos que as informações abaixo constam dos documentos arquivados nesta Junta Comercial e são vigentes na data da sua expedição.

Certificamos que J W SOUSA LIMA EIRELI encontra-se registrada nesta Junta Comercial, como segue:			Protocolo: MAC2202152547
NIRE 21600061695 CNPJ 08.672.027/0001-32		Situação ATIVA Status	
Endereço Completo DOMINGOS SERTAO, Nº 150, xxxxx, SAO JOSE - Pastos Bons/MA - CEP 65870-000			
Arquivamentos Posteriores			
Ato	Número	Data	Descrição
310	20220708916	07/06/2022	OUTROS DOCUMENTOS DE INTERESSE DA EMPRESA / EMPRESARIO
223	20220492832	25/04/2022	BALANCO
002	20220455708	20/04/2022	CONSOLIDAÇÃO DE CONTRATO/ESTATUTO
002	20220455708	20/04/2022	ALTERAÇÃO DE DADOS (EXCETO NOME EMPRESARIAL)
310	20211176605	17/09/2021	OUTROS DOCUMENTOS DE INTERESSE DA EMPRESA / EMPRESARIO
310	20210817860	17/06/2021	OUTROS DOCUMENTOS DE INTERESSE DA EMPRESA / EMPRESARIO
002	20210530677	19/04/2021	OUTROS
002	20210530677	19/04/2021	ALTERAÇÃO DE DADOS (EXCETO NOME EMPRESARIAL)
002	20210113707	28/01/2021	CONSOLIDAÇÃO DE CONTRATO/ESTATUTO
002	20210113707	28/01/2021	ALTERAÇÃO DE DADOS (EXCETO NOME EMPRESARIAL)
223	20210062126	28/01/2021	BALANCO
223	20200099418	06/02/2020	BALANCO
307	20190374020	22/05/2019	REENQUADRAMENTO DE MICROEMPRESA COMO EMPRESA DE PEQUENO PORTE
310	20190315890	29/04/2019	OUTROS DOCUMENTOS DE INTERESSE DA EMPRESA / EMPRESARIO
310	20190302623	16/04/2019	OUTROS DOCUMENTOS DE INTERESSE DA EMPRESA / EMPRESARIO
223	20190239212	28/03/2019	BALANCO
223	20180092510	09/03/2018	BALANCO
002	21600061695	18/10/2017	TRANSFORMAÇÃO
002	20171203569	18/10/2017	ALTERAÇÃO DE DADOS E DE NOME EMPRESARIAL
223	20170529339	03/05/2017	BALANCO
223	20160260779	04/03/2016	BALANCO
223	20150350040	14/05/2015	BALANCO
223	20140250581	04/04/2014	BALANCO
002	20130088820	25/01/2013	ALTERAÇÃO DE DADOS (EXCETO NOME EMPRESARIAL)
223	20130070629	25/01/2013	BALANCO
002	20120603357	15/10/2012	ALTERAÇÃO DE DADOS (EXCETO NOME EMPRESARIAL)
223	20121849660	11/10/2012	BALANCO
315	20110585798	12/09/2011	ENQUADRAMENTO DE MICROEMPRESA
090	21200763439	12/09/2011	TRANSFORMAÇÃO
002	20110587065	12/09/2011	TRANSFORMAÇÃO
302	20070008256	12/02/2007	ENQUADRAMENTO DE MICROEMPRESA - EMPRESA EM CONSTITUIÇÃO
080	21101514279	12/02/2007	INSCRIÇÃO

Esta certidão foi emitida automaticamente em 23/08/2022, às 11:16:52 (horário de Brasília).
Se impressa, verificar sua autenticidade no <https://www.empresafacil.ma.gov.br>, com o código XF52XKVN.



MAC2202152547

CARLOS ANDRÉ DE MORAES PEREIRA
Secretário(a) Geral

**DECLARAÇÃO DE REENQUADRAMENTO DE MICROEMPRESA COMO
EMPRESA DE PEQUENO PORTE**

Ilmo. Sr. Presidente da Junta Comercial do Estado do Maranhão - JUCEMA

A Empresa **J W SOUSA LIMA EIRELI**, com ato constitutivo registrado na Junta Comercial em 12/02/2007, NIRE: 21600061695, CNPJ: 08.672.027/0001-32, estabelecido(a) na AVENIDA DOMINGOS SERTAO, 150, SAO JOSE, Pastos Bons - MA, CEP: 65870-000, requer a Vossa Senhoria o arquivamento do presente instrumento e declara, sob as penas da Lei, que se reenquadra da condição de MICROEMPRESA PARA EMPRESA DE PEQUENO PORTE, nos termos da Lei Complementar nº 123, de 14/12/2006.

Código do ato: 307

Descrição do Ato: REENQUADRAMENTO DE MICROEMPRESA COMO
EMPRESA DE PEQUENO PORTE

Pastos Bons - MA, 21/05/2019

JOSE WILTON SOUSA LIMA
Titular/Administrador

* Este documento foi gerado no portal Empresa Fácil



JUCEMA

CERTIFICO O REGISTRO EM 22/05/2019 16:20 SOB N° 20190374020.
PROTOCOLO: 190374020 DE 22/05/2019. CÓDIGO DE VERIFICAÇÃO:
11902305240. NIRE: 21600061695.
J W SOUSA LIMA EIRELI

Lilian Theresa Rodrigues Mendonça
SECRETÁRIA-GERAL
SÃO LUÍS, 22/05/2019
www.empresafacil.ma.gov.br



FOLHA Nº	030804/2022
Nº PROC.	

Pastos Bons/MA, 02 de setembro de 2022.

À
Prefeitura Municipal de São João dos Patos, Estado do Maranhão
Comissão Permanente de Licitação – CPL
Av. Getúlio Vargas, 135 – Centro
São João dos Patos – Maranhão
CEP: 65.665-000

DECLARAÇÃO

REFERÊNCIA: Tomada de Preços n.º 011/2022

A Empresa J. W. Sousa Lima EIRELI - EPP, inscrita no CNPJ/MF sob o n.º 08.672.027/0001-32 e IE 12.390.453-6, por intermédio do seu procurador, o S.r. Everton Silveira Coelho Ribeiro, portador da cédula de identidade RG nº 1.566.876 SSP/PI e do CPF/MF nº 024.914.114-24, declara sob as penas da Lei, nos termos do § 2º do artigo 32 da Lei Federal nº 8.666 de 21 de junho de 1993 e suas alterações posteriores e sem prejuízo das sanções e multas aplicáveis que até presente momento não ocorreu nenhum fato impeditivo para sua habilitação na licitação em referência, garantindo-se pela autenticidade dos documentos apresentados bem como da ciência da obrigatoriedade de declarar ocorrências posteriores.

Essa Empresa declara ainda que não está suspensa do direito de licitar e/ou contratar com o poder público em quaisquer das suas esferas e/ou com empresas públicas e também não foi declarada inidônea por quaisquer órgãos ou entidades públicas em quaisquer das suas esferas.

Everton Silveira Coelho Ribeiro
Eng. Civil - CREA-MA 110060911-3
CPF: 034.914.114-24

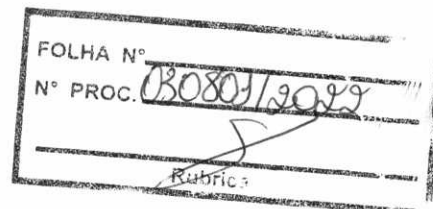

Pastos Bons/MA, 02 de setembro de 2022.

À
Prefeitura Municipal de São João dos Patos, Estado do Maranhão
Comissão Permanente de Licitação – CPL
Av. Getúlio Vargas, 135 – Centro
São João dos Patos – Maranhão
CEP: 65.665-000

DECLARAÇÃO

REFERÊNCIA: Tomada de Preços n.º 011/2022

A Empresa J. W. Sousa Lima EIRELI - EPP, inscrita no CNPJ/MF sob o n.º 08.672.027/0001-32 e IE 12.390.453-6, por intermédio do seu procurador, o S.r. Everton Silveira Coêlho Ribeiro, portador da cédula de identidade RG nº 1.566.876 SSP/PI e do CPF/MF nº 024.914.114-24, declara sem prejuízo das sanções e multas aplicáveis que:

- 1) Está localizada em pleno funcionamento no endereço do rodapé inferior destas folhas, sendo o local adequado e compatível para o cumprimento do objeto, conforme fotos em anexo do prédio e suas instalações;
- 2) A empresa dispõe de escritório dotado de instalações, recursos humanos e mobiliários pertinentes as suas atividades conforme relatório fotográfico;
- 3) Tem ciência que a ausência de sede/instalações adequadas e compatíveis, comprovadas através de visita "in loco" (se houver) realizada pela Comissão Permanente de Licitação da Prefeitura Municipal de São João dos Patos, Estado do Maranhão, ressalvado o direito de ampla defesa, ensejará automaticamente a inabilitação dessa Empresa;



JW CONSTRUÇÕES
CNPJ: 08.672.027/0001-32 | Ins. Esta: 12.390.453-6
Av. Domingos Sertão, 150, São José
CEP: 65.870-000 | Pastos Bon-MA
Fone: (99) 3555-1860 | Email: jwsousalima@hotmail.com

Everton Silveira Coêlho Ribeiro
Eng. Civil - CREA-MA 110660911-3
CPF: 034.914.114-24

30



**CONSTRUÇÕES
PRÉ-MOLDADAS**
E LOCAÇÃO DE MÁQUINAS E EQUIPAMENTOS

FOLHA Nº

Nº PROC. 030801/3029

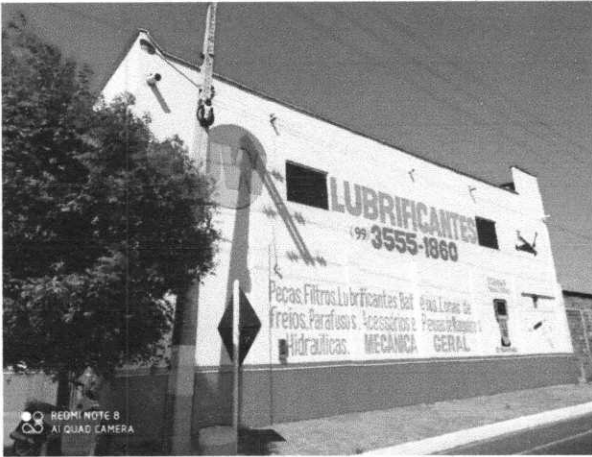

JW CONSTRUÇÕES
CNPJ: 08.672.027/0001-32 | Ins. Esta: 12.390.453-6
Av. Domingos Sertão, 150, São José
CEP: 65.870-000 | Pastos Bon-MA
Fone: (99) 3555-1860 | Email: jwsousalima@hotmail.com

Everton Silveira Coelho Ribeiro
Eng. Civil - CREA-MA 110060911-3
CPF: 034.914.114-24



CONSTRUÇÕES
PRÉ-MOLDADOS
A LOCAÇÃO DE MÁQUINAS E EQUIPAMENTOS

FOLHA N° _____
 N° PROC. 030801/2022
 Rubrica _____

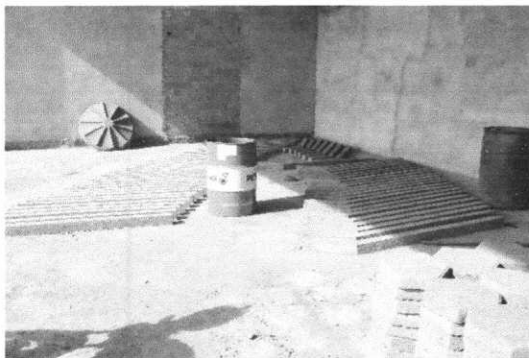
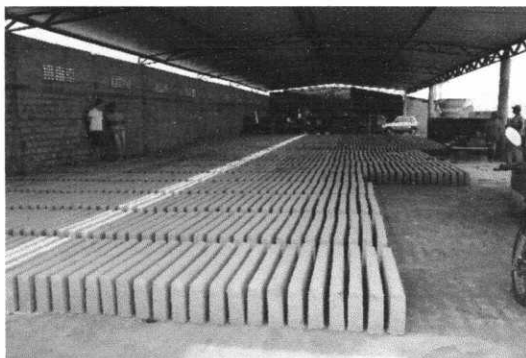

Everton Siveira Coelho Ribeiro
 Eng. Civil - CREA-MA 11060911-3
 CPF: 034.914.114-24

JW CONSTRUÇÕES
 CNPJ: 08.672.027/0001-32 | Ins. Esta: 12.390.453-6
 Av. Domingos Sertão, 150, São José
 CEP: 65.870-000 | Pastos Bon-MA
 Fone: (99) 3555-1860 | Email: jwsousalima@hotmail.com

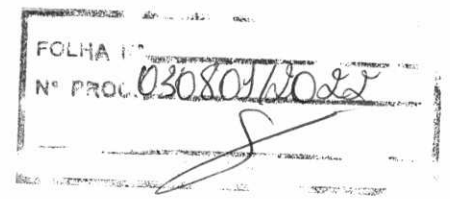

Pastos Bons/MA, 02 de setembro de 2022.

À
Prefeitura Municipal de São João dos Patos, Estado do Maranhão
Comissão Permanente de Licitação – CPL
Av. Getúlio Vargas, 135 – Centro
São João dos Patos – Maranhão
CEP: 65.665-000

DECLARAÇÃO

REFERÊNCIA: Tomada de Preços n.º 011/2022

A Empresa J. W. Sousa Lima EIRELI - EPP, inscrita no CNPJ/MF sob o n.º 08.672.027/0001-32 e IE 12.390.453-6, por intermédio do seu procurador, o S.r. Everton Silveira Coelho Ribeiro, portador da cédula de identidade RG nº 1.566.876 SSP/PI e do CPF/MF nº 024.914.114-24, declara sob as penas da lei e sem prejuízo das sanções em multas aplicáveis que cumpre plenamente todos os requisitos de habilitação definidos no instrumento convocatório da licitação em referência, estando apta portanto a participar do certame.

Everton Silveira Coelho Ribeiro
Eng. Civil - CREA-MA 11006011-3
CPF: 034.914.114-24

JW CONSTRUÇÕES
CNPJ: 08.672.027/0001-32 | Ins. Esta: 12.390.453-6
Av. Domingos Sertão, 150, São José
CEP: 65.870-000 | Pastos Bon-MA
Fone: (99) 3555-1860 | Email: jwsousalima@hotmail.com

33





FOLHA N°
N° PROC. 030801/2022
Rubrica

CONTROLADORIA-GERAL DA UNIÃO

Certidão negativa correccional (CGU-PJ, CEIS, CNEP e CEPIM)

Consultado: **J W SOUSA LIMA EIRELI**

CPF/CNPJ: **08.672.027/0001-32**

Certifica-se que, em consulta aos cadastros CGU-PJ, CEIS, CNEP e CEPIM mantidos pela Corregedoria-Geral da União, **NÃO CONSTAM** registros de penalidades vigentes relativas ao CNPJ/CPF consultado.

Destaca-se que, nos termos da legislação vigente, os referidos cadastros consolidam informações prestadas pelos entes públicos, de todos os Poderes e esferas de governo.

O Sistema CGU-PJ consolida os dados sobre o andamento dos processos administrativos de responsabilização de entes privados no Poder Executivo Federal.

O Cadastro Nacional de Empresas Inidôneas e Suspensas (CEIS) apresenta a relação de empresas e pessoas físicas que sofreram sanções que implicaram a restrição de participar de licitações ou de celebrar contratos com a Administração Pública.

O Cadastro Nacional de Empresas Punidas (CNEP) apresenta a relação de empresas que sofreram qualquer das punições previstas na Lei nº 12.846/2013 (Lei Anticorrupção).

O Cadastro de Entidades Privadas sem Fins Lucrativos Impedidas (CEPIM) apresenta a relação de entidades privadas sem fins lucrativos que estão impedidas de celebrar novos convênios, contratos de repasse ou termos de parceria com a Administração Pública Federal, em função de irregularidades não resolvidas em convênios, contratos de repasse ou termos de parceria firmados anteriormente.

Certidão emitida às 07:55:40 do dia 04/08/2022 , com validade até o dia 03/09/2022.

Link para consulta da verificação da certidão <https://certidoes.cgu.gov.br/>

Código de controle da certidão: koUrBvKrEz7IL9x3S8RR

Qualquer rasura ou emenda invalidará este documento.

34



FOLHA N°	
N° PROC.	030801/2022
Rubrica	

Consulta Consolidada de Pessoa Jurídica

Este relatório tem por objetivo apresentar os resultados consolidados de consultas eletrônicas realizadas diretamente nos bancos de dados dos respectivos cadastros. A responsabilidade pela veracidade do resultado da consulta é do Órgão gestor de cada cadastro consultado. A informação relativa à razão social da Pessoa Jurídica é extraída do Cadastro Nacional da Pessoa Jurídica, mantido pela Receita Federal do Brasil.

Consulta realizada em: 27/08/2022 08:07:29

Informações da Pessoa Jurídica:

Razão Social: **J W SOUSA LIMA EIRELI**
CNPJ: **08.672.027/0001-32**

Resultados da Consulta Eletrônica:

Órgão Gestor: **TCU**
Cadastro: **Licitantes Inidôneos**
Resultado da consulta: **Nada Consta**

Para acessar a certidão original no portal do órgão gestor, clique [AQUI](#).

Órgão Gestor: **CNJ**
Cadastro: **CNIA - Cadastro Nacional de Condenações Cíveis por Ato de Improbidade Administrativa e Inelegibilidade**
Resultado da consulta: **Nada Consta**

Para acessar a certidão original no portal do órgão gestor, clique [AQUI](#).

Órgão Gestor: **Portal da Transparência**
Cadastro: **Cadastro Nacional de Empresas Inidôneas e Suspensas**
Resultado da consulta: **Nada Consta**

Para acessar a certidão original no portal do órgão gestor, clique [AQUI](#).

Órgão Gestor: **Portal da Transparência**
Cadastro: **CNEP - Cadastro Nacional de Empresas Punidas**
Resultado da consulta: **Nada Consta**

Para acessar a certidão original no portal do órgão gestor, clique [AQUI](#).

Obs: A consulta consolidada de pessoa jurídica visa atender aos princípios de simplificação e

racionalização de serviços públicos digitais. Fundamento legal: Lei nº 12.965, de 23 de abril de 2014, Lei nº 13.460, de 26 de junho de 2017, Lei nº 13.726, de 8 de outubro de 2018, Decreto nº 8.638 de 15, de janeiro de 2016.