



ESTADO DO MARANHÃO
PREFEITURA DE SÃO JOÃO DOS PATOS - MA
CNPJ Nº 06.089.668/0001-33

FOLHA Nº 07
Nº PROC. 180901/2022



unicef

ao
E3

EDITAL



ESTADO DO MARANHÃO
PREFEITURA DE SÃO JOÃO DOS PATOS - MA
CNPJ Nº 06.089.668/0001-33

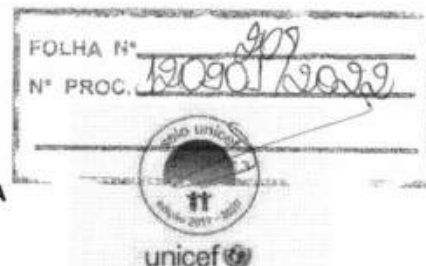

EDITAL DE LICITAÇÃO

TOMADA DE PREÇOS Nº 018/2022
Processo Administrativo nº 120901/2022

Objeto:

Contratação de empresa para a prestação de serviços de reforma de 02 duas Escolas Municipais: Unidade Escolar Gov. Newton Bello e Unidade Escolar Pe. Santiago Pietro no Município de São João dos Patos/MA.

VALOR:

R\$ 1.246.130,14

(Um milhão, duzentos e quarenta e seis mil, cento e trinta reais e quatorze centavos)

Prazo de Execução: 03 (três) meses

FONTE DE RECURSO: Próprios

Data da Abertura: 19 de outubro de 2022



ESTADO DO MARANHÃO
PREFEITURA DE SÃO JOÃO DOS PATOS - MA
CNPJ Nº 06.089.668/0001-33



Processo Administrativo nº 120901/2022
TOMADA DE PREÇOS N.º 018/2022
TIPO: MENOR PREÇO GLOBAL
DATA: 19/10/2022
HORÁRIO: 10:00 HORAS

EDITAL DE LICITAÇÃO

TOMADA DE PREÇOS Nº 018/2022

Prezados Senhores,

A Prefeitura Municipal de SÃO JOÃO DOS PATOS, por intermédio da Comissão Permanente de Licitação - CPL, torna público, para conhecimento dos interessados, que fará realizar licitação na modalidade TOMADA DE PREÇOS nº 018/2022, do tipo MENOR PREÇO GLOBAL, instaurada por meio do Processo Administrativo nº 120901/2022, devidamente autorizado pela autoridade competente, regida pela Lei Federal nº 8.666/1993 e suas alterações, pela Lei Complementar nº 123/2006, alterada pela Lei Complementar nº 147/2014, e demais legislações pertinentes, bem como pelas disposições deste Edital.

A sessão pública de realização do certame da presente TOMADA DE PREÇOS terá início do dia 19 de outubro de 2022, às 10:00 horas, devendo os envelopes contendo os Documentações de Habilitação e as Proposta de Preços para o objeto definido neste Edital e respectivos Anexos serem entregues à CPL, na Sala da Comissão Permanente de Licitação - CPL, localizada no prédio da Prefeitura Municipal de São João dos Patos/MA, na Avenida Getúlio Vargas, 135, Centro, CEP 65665-000, nesta cidade, nas dependências da Prefeitura Municipal de SÃO JOÃO DOS PATOS/MA, onde será dado a abertura dos envelopes.

O procedimento licitatório obedecerá integralmente às disposições da Lei nº 8.666/93 e suas alterações posteriores, Lei Complementar nº. 123/2006, bem como as condições estabelecidas neste edital e seus anexos.

Não havendo expediente ou ocorrendo qualquer fato superveniente que impeça a realização do certame na data marcada, o recebimento e o início da abertura dos envelopes referentes a esta Tomada de Preços e será realizado no primeiro dia útil subsequente, no mesmo horário e local anteriormente estabelecido, desde que não haja comunicação da CPL em contrário.



ESTADO DO MARANHÃO
PREFEITURA DE SÃO JOÃO DOS PATOS - MA
CNPJ Nº 06.089.668/0001-33



Em conformidade com a Lei Complementar 123, de 14 de dezembro de 2006, presente licitação está classificada como AMPLA PARTICIPAÇÃO a todas as empresas do ramo de atividade.

CLÁUSULA I – OBJETO

1.1 A presente TOMADA DE PREÇOS fornece aos interessados os elementos necessários à apresentação de propostas para a Contratação de empresa para a prestação de serviços de reforma de 02 duas Escolas Municipais: Unidade Escolar Gov. Newton Bello e Unidade Escolar Pe. Santiago Pietro no Município de São João dos Patos/MA, em conformidade com as especificações técnicas anexas ao Edital (Anexo I).

CLÁUSULA II – CONDIÇÕES DE PARTICIPAÇÃO

2.1 A participação na Licitação implica na aceitação integral e irrevogável dos termos do Edital e seus anexos.

2.2 Não havendo expediente na data marcada para abertura da licitação ficará a reunião adiada para o primeiro dia útil subsequente, salvo disposições em contrário.

2.3 Poderão participar da presente licitação empresas da construção civis que satisfaçam as condições estabelecidas na TOMADA DE PREÇOS e seus anexos.

2.4 Estarão impedidas de participar direta ou indiretamente desta Licitação:

- a) Empresas que tenham em sua composição societária ou no seu quadro de pessoal qualquer servidor, efetivo ou não, dirigente da Administração Municipal, ocupantes de função, cargo ou emprego público na Administração Municipal, ente contratante ou membro, efetivo ou substituto, da Comissão de Licitação;
- b) Servidores, empregados ou dirigentes do quadro de pessoal da Administração Municipal, ente contratante, membros da Comissão de Licitação (artigo 9, inciso III e § 4º da Lei 8.666/1993);
- c) Empresas que tenham a mesma composição societária ou que pertençam ao mesmo grupo de outra licitante desta TOMADA DE PREÇOS, ainda que parcialmente;
- d) Empresas que estejam com direito de licitar suspenso e impedidas de contratar com a Prefeitura de SÃO JOÃO DOS PATOS - MA e as empresas declaradas inidôneas para licitar ou contratar com Administração Pública Direta ou Indireta da União, Estados, Municípios e do Distrito



ESTADO DO MARANHÃO
PREFEITURA DE SÃO JOÃO DOS PATOS - MA
CNPJ Nº 06.089.668/0001-33

FOLHA Nº	211
Nº PROC.	10090/2022

Federal, enquanto perdurem seus efeitos (artigo 6, incisos XI e XII, c/c artigo 87, incisos III e IV, ambos da Lei 8.666/1993);

- e) Empresas em consórcio, seja qual for sua formação.
- f) Sociedade estrangeira não autorizada a funcionar no país;
- g) Sociedades integrantes de um mesmo grupo econômico, assim entendidas aquelas que tenham diretores, sócios ou representantes legais comuns, ou que utilizem recursos materiais, tecnológicos ou humanos em comum, exceto se demonstrado que não agem representando interesse econômico em comum;
- h) O Autor do Projeto Básico;
- i) Servidor ou dirigente da PREFEITURA MUNICIPAL DE SÃO JOÃO DOS PATOS - MA.

2.5. CREDENCIAMENTO:

2.5.1. As empresas que quiserem se fazer representar nesta Licitação, além dos envelopes, deverão apresentar credencial do seu representante à Comissão, que poderá ser formalizada por intermédio de instrumento de procuração, público ou particular, ou Carta Credencial (ANEXO III – Com firma reconhecida da Assinatura), que deverá vir acompanhada de Declaração de Localização e Funcionamento (COM FOTOS) que indique todos os dados pertinentes (endereço, Cidade, Estado, CEP, ponto de referência e telefone), conforme modelo estabelecido no ANEXO X deste Edital

2.5.1.1. O instrumento de procuração, público ou particular, ou Carta Credencial (ANEXO III - Com firma reconhecida da Assinatura), deverá estar acompanhado de cópia dos seguintes documentos:

- a) ato constitutivo, estatuto ou contrato social em vigor, com todas as suas eventuais alterações, ou ato constitutivo consolidado, devidamente registrado, em se tratando de sociedades comerciais e, no caso de sociedades por ações, acompanhado de documentos de eleições de seus administradores, no qual estejam expressos seus poderes para exercer direitos e assumir obrigações em decorrência de tal investidura;
- b) Cópia da Cédula de Identidade ou outro documento oficial que contenha foto do representante da empresa interessada.

2.5.2. O credenciamento será conferido pela Comissão a cada Sessão Pública realizada.



ESTADO DO MARANHÃO
PREFEITURA DE SÃO JOÃO DOS PATOS - MA
CNPJ Nº 06.089.668/0001-33

FOLHA Nº	969
Nº PROC.	190903/2009

unicef

2.5.3. É facultada a apresentação do credenciamento de que trata o item 2.5.1. A falta desse documento somente impedirá que o representante da licitante se manifeste ou responda pela representada durante o processo licitatório.

2.5.4. A licitante que comparecer representada por seu sócio ou dirigente, fica dispensada do credenciamento na forma de que trata o item 2.5.1, devendo comprovar esta qualidade através de cópias dos documentos indicados nas alíneas do item 2.5.1.1., devendo apresentar junto aos documentos que comprove sua condição devidamente acompanhada de **Declaração de Localização e Funcionamento (COM FOTOS)** que indique todos os dados pertinentes (endereço, Cidade, Estado, CEP, ponto de referência e telefone), conforme modelo estabelecido no ANEXO X deste Edital

2.5.4.1 A **Declaração de Localização e Funcionamento (COM FOTOS)**, deverá ser entregue no ato da abertura sessão, juntamente com os documentos necessários para qualificar representantes, sejam procuradores, credenciados ou titulares, podendo serem feitas diligências nas informações constantes na mesma, a fim de inibir empresas que não existem fisicamente, nem possuem sede, evitando assim futuros transtornos à Administração na aquisição do objeto.

2.6. Não será admitida a participação de dois representantes para a mesma empresa e nem de um mesmo representante para mais de uma empresa.

2.6.1. Somente poderão negociar e recorrer os licitantes que estiverem presentes na sessão através de representantes credenciados.

2.7 Apresentar junto a documentação referente ao credenciamento Declaração de Inexistência de Fato supervenientes impeditivo de habilitação, emitida pela participante, conforme modelo do ANEXO IV

2.8. - DA PARTICIPAÇÃO DE MICROEMPRESAS - ME E EMPRESAS DE PEQUENO PORTE – EPP.

2.8.1. Nos termos dos artigos da Lei Complementar nº 123/06, após a classificação final dos preços propostos, como critério de desempate, será dada preferência à contratação para as microempresas e empresas de pequeno porte, desde que o menor preço ofertado não seja de uma microempresa ou empresa de pequeno porte.

2.8.2 - PARA USUFRUIR DOS BENEFÍCIOS DA LEI COMPLEMENTAR 123/06 MICROEMPRESA - ME E EMPRESA DE PEQUENO PORTE – EPP.

2.8.3. Os licitantes que desejarem usufruir do tratamento diferenciado e favorecido instituído pela Lei Complementar nº 123/2006, deverão, no ato do



ESTADO DO MARANHÃO
PREFEITURA DE SÃO JOÃO DOS PATOS - MA
CNPJ Nº 06.089.668/0001-33

FOLHA Nº	913
Nº PROC.	10001/2029

unicef

CRENCIAMENTO entregar à Comissão Permanente de Licitação, o **TERMO DE OPÇÃO e DECLARAÇÃO PARA MICROEMPRESA E EMPRESA DE PEQUENO PORTE**, conforme modelo constante do Anexo VII, acompanhado do documento comprobatório; certidão simplificada da junta comercial comprovando sua condição de ME ou EPP.

“A falsidade de declaração prestada objetivando os benefícios da Lei Complementar nº 123 caracterizará o crime de que trata o art. 299 do Código Penal, sem prejuízo do enquadramento em outras figuras penais e da sanção administrativa prevista no capítulo XIV deste Edital.”

2.8.4. O empate supracitado será verificado na situação em que a proposta apresentada pela microempresa ou empresa de pequeno porte seja igual ou até 10% (dez por cento) superior à proposta mais bem classificada, ocasião na qual, proceder-se-á conforme disposto no item 2.8.5.

2.8.5. A microempresa ou empresa de pequeno porte melhor classificada, de acordo com o disposto no item 2.8.4, poderá, no prazo de 5(cinco) minutos, sob pena de preclusão, apresentar proposta de preço inferior àquela considerada vencedora do certame, situação em que será adjudicado em seu favor o objeto licitado e terá o prazo de 02 (dois) dias para a adequação da nova proposta de acordo com o valor ofertado.

2.8.6. Não ocorrendo a contratação da microempresa ou empresa de pequeno porte, na forma do item 2.8.5, serão convocadas as remanescentes que porventura se enquadrem na situação definida no item 2.8.11, na ordem classificatória, para o exercício do mesmo direito.

2.8.7. No caso de equivalência dos valores apresentados pelas microempresas e empresas de pequeno porte que se encontrem no intervalo estabelecido no item 3.2.4., será realizado sorteio entre elas para que se identifique aquela que primeiro poderá apresentar melhor oferta.

2.8.8. Na hipótese da não-contratação nos termos previstos nos itens anteriores, o objeto licitado será adjudicado em favor da proposta originalmente vencedora do certame.

2.8.9. As microempresas e empresas de pequeno porte deverão apresentar toda a documentação exigida para efeitos de habilitação, sob pena de inabilitação, ainda que essa apresente alguma restrição.

2.8.10. Havendo alguma restrição na documentação para comprovação da regularidade fiscal, será assegurado o prazo de 2(dois) dias úteis, contados da declaração de vencedor do certame, prorrogáveis por igual período, a critério da



ESTADO DO MARANHÃO
PREFEITURA DE SÃO JOÃO DOS PATOS - MA
CNPJ Nº 06.089.668/0001-33



Administração Pública, para a regularização da documentação, pagamento ou parcelamento do débito, e emissão de eventuais certidões negativas ou positivas com efeito de certidão negativa.

2.8.11. A não-regularização da documentação, no prazo previsto no sub-item 2.8.10, implicará decadência do direito à contratação, sem prejuízo das sanções previstas no art. 81 da Lei nº 8.666, de 21 de junho de 1993, sendo facultado à Administração convocar os licitantes remanescentes, na ordem de classificação, para a assinatura do contrato, ou revogar a licitação.

CLÁUSULA III - APRESENTAÇÃO DOS ENVELOPES

3.1 Os documentos e a proposta necessários à participação dos interessados na presente TOMADA DE PREÇOS serão entregues em envelopes separados e lacrados, contendo em suas partes externas e frontais, em caracteres destacados, a razão social da licitante com os seguintes dizeres:

PROPONENTE: (razão social da empresa)
COMISSÃO PERMANENTE DE LICITAÇÃO – CPL
PREFEITURA MUNICIPAL DE SÃO JOÃO DOS PATOS-MA
AVENIDA GETÚLIO VARGAS, 135 - CENTRO. CEP 65665-000.
SÃO JOÃO DOS PATOS-MA.
TOMADA DE PREÇOS N.º 018/2022
ENVELOPE N.º 01 “DOCUMENTAÇÃO DE HABILITAÇÃO”

PROPONENTE: (razão social da empresa)
COMISSÃO PERMANENTE DE LICITAÇÃO – CPL
PREFEITURA MUNICIPAL DE SÃO JOÃO DOS PATOS-MA
AVENIDA GETÚLIO VARGAS, 135 - CENTRO. CEP 65665-000.
SÃO JOÃO DOS PATOS-MA.
TOMADA DE PREÇOS N.º 018/2022
ENVELOPE N.º 02 “PROPOSTA DE PREÇOS”

3.2 Todos os elementos de proposta deverão ser apresentados impressos, perfeitamente legíveis, sem rasuras, emendas ou entrelinhas, devidamente datados e assinados.

3.3 Após a entrega dos envelopes não caberá desistência do certame, salvo por motivo de força maior, devidamente comprovado e aceito pela Comissão de Licitação.

3.4 Não serão aceitos e considerados documentos de habilitação e proposta de preços apresentados por fax ou e-mail, sendo aceito a apresentação via postal ou portador, que está especificado neste edital.

CLÁUSULA IV - HABILITAÇÃO



ESTADO DO MARANHÃO
PREFEITURA DE SÃO JOÃO DOS PATOS - MA
CNPJ Nº 06.089.668/0001-33



4.1 O envelope DOCUMENTAÇÃO deverá conter, obrigatoriamente, sob pena de inabilitação da licitante, os documentos a seguir indicados:

4.1.1 **Certificado de Registro Cadastral – CRC**, emitido pela Prefeitura Municipal de SÃO JOÃO DOS PATOS - MA ou qualquer outra entidade da Administração pública Federal, estadual ou Municipal.

4.2 - HABILITAÇÃO JURÍDICA:

- a) Registro Comercial, no caso de empresa individual;
- b) Ato constitutivo, estatuto ou contrato social em vigor, devidamente registrado, em se tratando de sociedades comerciais, e, no caso de sociedades por ações, acompanhado de documentos de eleição de seus administradores. Os documentos referidos nesta alínea deverão estar acompanhados de todas as alterações ou da consolidação respectiva;
- c) No caso de sociedade empresária ou empresa individual de responsabilidade limitada - EIRELI: ato constitutivo, estatuto ou contrato social em vigor, devidamente registrado na Junta Comercial da respectiva sede, acompanhado de documento comprobatório de seus administradores, apenas no caso de sociedade por ações;
- d) Inscrição do ato constitutivo, no caso de sociedades simples, acompanhada de prova de diretoria em exercício;
- e) Decreto de autorização, em se tratando de empresa ou sociedade estrangeira em funcionamento no País, e ato de registro ou autorização para funcionamento expedido pelo Órgão competente, quando a atividade assim o exigir.

4.2 - REGULARIDADE FISCAL E TRABALHISTA:

- a) Cartão ou registro do **CNPJ** válido;
- b) Prova de Regularidade Fiscal perante a **Fazenda Nacional**, Relativos a Tributos Federais e a Dívida Ativa da União, inclusive contribuições previdenciárias, nos termos da Portaria MF PGFN/RFB nº 358 de 05/10/2014;
- c) **Certidão Negativa de Débitos** Fiscais e de **Dívida Ativa**, emitida pela Fazenda Estadual do domicílio ou sede do licitante, emitida até 180 (cento e oitenta) dias antes da data de entrega dos envelopes, quando não vier expresso o prazo de validade.



ESTADO DO MARANHÃO
PREFEITURA DE SÃO JOÃO DOS PATOS - MA
CNPJ Nº 06.089.668/0001-33



- d) **Certidão Negativa de Débitos e de Dívida Ativa**, emitida pela Fazenda Municipal do domicílio ou sede do licitante.
- e) **Certificado de regularidade do FGTS**, ou instrumento equivalente, em plena validade, fornecido pela Caixa Econômica Federal;
- f) Prova de Inexistência de débitos inadimplidos perante a Justiça do Trabalho, mediante a apresentação da:
- **CNDT – Certidão Negativa de Débitos Trabalhistas.**

4.4 - QUALIFICAÇÃO ECONOMICO/FINANCEIRA

4.4.1 **Balanco Patrimonial e Demonstrações Contábeis do último exercício social** (ano 2021), já exigíveis e apresentados na forma da lei, com Termos de Abertura e de Encerramento devidamente autenticado na Junta Comercial da sede ou domicílio da licitante vedada sua substituição por balancetes ou balanços provisórios, acompanhados de Nota Explicativa exigida pela Lei 6.404/1976.

a) A comprovação de boa situação financeira da empresa licitante será demonstrada através de índice financeiro utilizando-se a fórmula abaixo, cujo resultado deverá estar de acordo com os valores ali estabelecidos:

$$LC = \frac{\text{Ativo Circulante}}{\text{Passivo Circulante}} \geq 1,00$$

$$LG = \frac{\text{Ativo Circulante} + \text{Realizavel a Longo Prazo}}{\text{Passivo Circulante} + \text{Exigível a Longo Prazo}} \geq 1,00$$

- b) As empresas com menos de um exercício financeiro devem cumprir a exigência deste subitem mediante a apresentação do Balanço de Abertura;
- c) Serão considerados aceitos como na forma da lei o balanço patrimonial e demonstrações contábeis assim apresentados:
- a) Publicados em Diário Oficial ou;
 - b) Publicados em jornal de grande circulação ou;
 - c) Registrados na Junta Comercial da sede ou domicílio do licitante
- ou;
- d) Por cópia do Livro Diário, devidamente autenticado na Junta Comercial da sede ou domicílio da licitante, na forma da IN nº 65 do Departamento Nacional do Registro do Comércio - DNRC, de 1º de agosto de 1997, art. 6º, acompanhada obrigatoriamente dos Termos de Abertura e de Encerramento.



ESTADO DO MARANHÃO
PREFEITURA DE SÃO JOÃO DOS PATOS - MA
CNPJ Nº 06.089.668/0001-33

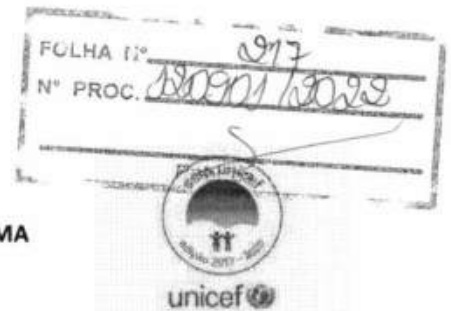

4.4.2 **Certidão Negativa de Falência e Recuperação Judicial**, emitida pelo Distribuidor da sede da licitante, com validade máxima de 60 (sessenta) dias; Caso a certidão mencionada seja emitida na forma POSITIVA, devera o licitante comprovar por meio de certidão emitida pela instancia judicial competente, que o plano de recuperação foi acolhido na esfera judicial na forma do art. 58 da Lei Federal nº 11.101/2005. e que esta cumprido regulamente o plano de recuperação, estando apta econômica e financeiramente a participar de procedimento licitatório nos termos da Lei Federal nº 8.666/1993.

4.4.3 A licitante deverá apresentar, **Relação de Compromissos Assumidos** (contratos de prestação de serviços de engenharia em execução), que importem em diminuição da capacidade operativa ou absorção da disponibilidade financeira, calculada em função do patrimônio líquido atualizado e sua capacidade de rotação, de acordo com disposto na Lei nº 8.666/93, art. 31, §4, conforme o modelo constante do **Anexo IX** deste edital;

a) A Relação dos compromissos deve conter no mínimo as seguintes informações: nome do contratante; descrição geral da obra; número do contrato; local da obra; data de início e previsão de conclusão; valor global da obra, incluindo aditivos; valor total executado e contato do contratante.

b) Caso a licitante não possuir nenhum contrato em vigor, a mesma deverá apresentar a Declaração, sem preenchimento, assinalando e assinado em local apropriado, informando que não possui contrato que importe na diminuição da sua capacidade operacional ou absorção da disponibilidade financeira;

4.5 – QUALIFICAÇÃO / DECLARAÇÕES:

a) **Declaração de conhecimento do local a ser realizada a obra** emitida pela licitante informando que conhece todas as informações e das condições locais para o cumprimento das obrigações do objeto a ser licitado, conforme modelo do **Anexo X**.

b) **Certidão de registro ou inscrição** da licitante no Conselho Regional de Engenharia, Arquitetura e Agronomia – CREA ou Conselho Arquitetura e Urbanismo – CAU, com validade na data de recebimento da “DOCUMENTAÇÃO”, onde conste a área de atuação compatível com a execução da obra objeto do Edital, emitida pelo CREA ou CAU da jurisdição da sede da licitante.

c) **Declaração de que a empresa não oferece trabalho noturno, perigoso ou insalubre** a menores de dezoito anos e nem qualquer trabalho a menores de dezesseis anos, salvo na condição de aprendiz, a partir de



ESTADO DO MARANHÃO
PREFEITURA DE SÃO JOÃO DOS PATOS - MA
CNPJ Nº 06.089.668/0001-33



quatorze anos, de acordo com o que determina o artigo 27, inciso V, da Lei 8.666/1993, conforme modelo do ANEXO V.

- d) **Declaração** indicando o nome, CPF e nº do registro na entidade profissional competente **do responsável técnico** que acompanhará a execução dos serviços de que trata o objeto desta **Licitação (Anexo XI)**. O nome do responsável técnico indicado deverá ser o mesmo que constar dos atestados de capacidade técnica apresentados para esta licitação;
- e) **Declaração de Elaboração Independente de Proposta**, em atendimento a Instrução Normativa nº 02/SLTI/MPOG de 16/09/2009, nos moldes do **Anexo XII**, deste Edital.
- f) **Declaração formal e expressa da empresa licitante da equipe técnica especializada indicando os Engenheiros e/ou Arquitetos**, que atuarão como os responsáveis técnicos que se responsabilizarão pela execução da obra, inclusive qualificação de cada um dos membros da equipe, como Encarregados, Mestres de Obras, Pedreiros, Carpinteiros, Serventes, Vigilantes e outros.

4.6 COMPROVAÇÃO DE CAPACIDADE TÉCNICA PROFISSIONAL:

- a) Comprovação da licitante de possuir em seu corpo técnico, na data prevista para entrega da proposta, profissional (is) de nível superior com formação em engenharia civil, detentor(es) de **atestado(s) de responsabilidade técnica**, devidamente registrado(s) no CREA da região onde os serviços foram executados, acompanhados(s) da(s) respectiva(s) certidão(ões) de Acervo Técnico – CAT, expedidas por este(s) Conselho(s), que comprove(m) **ter o(s) profissional(is), executados**, para órgãos ou entidades da administração pública direta ou indireta, federal estadual, municipal ou do Distrito Federal, ou ainda, para empresas privadas, que não a própria licitante (CNPJ diferente), em uma ou mais obras de prédios públicos, comerciais ou industriais.
- b) A comprovação de vínculo profissional, para atendimento da alínea "a", se fará com a apresentação de cópia da carteira de trabalho (CTPS) em que conste a licitante como contratante ou do contrato social da licitante em que conste o profissional como sócio ou do contrato de trabalho.
- c) É vedada a indicação de um mesmo responsável técnico por mais de uma empresa proponente, fato este que inabilitara todas as envolvidas.
- d) Comprovação de Aptidão de Desempenho Técnico PROFISSIONAL da Licitante, através de Atestados ou Certidões fornecidos por pessoa de direito público ou privado, devidamente averbado no Conselho Regional de Engenharia e Agronomia – CREA ou no Conselho de Arquitetura e Urbanismo - CAU, comprovando ter executado as quantidades mínimas dos seguintes

serviços, limitadas estas, exclusivamente, às parcelas de maior relevância indicadas no Caderno de Relevâncias dos serviços : **ANEXO X** - Caderno de Relevâncias dos serviços

NOTA alínea "d": A apresentação pela empresa de Atestados de Qualificação Técnica oriundos de Subcontratação deverão estar acompanhados dos seguintes documentos:

- Autorização da Subcontratação pelo Órgão Contratante e Cópia do Contrato da Subcontratação.

4.7 COMPROVAÇÃO DE CAPACIDADE TÉCNICO-OPERACIONAL:

- a) Apresentação de no mínimo um atestado de Capacidade Técnica, fornecido por pessoa jurídica de direito público ou privado devidamente identificada, em nome do licitante, relativo à execução de obra ou serviço de engenharia, compatível em características, que comprove que a licitante prestou o serviço do objeto compatível com esta licitação

4.8 - GARANTIA DE MANUTENÇÃO DA PROPOSTA

4.8.1 A empresa participante deverá oferecer a título de garantia de manutenção da proposta, conforme o Art. 31, III, da Lei nº 8.666/93 e alterações posteriores, a importância equivalente a 1% (um por cento) do valor estimado do Lote que for ofertar proposta, devendo ser feito de forma separada por lote, podendo optar por uma das seguintes modalidades de garantia:

LOTE	DESCRIÇÃO	VALOR (R\$)	Caução 1%
1	Unidade Escolar Gov. Newton Bello	R\$ 528.547,42	
2	Unidade Escolar Pe. Santiago Pietro	R\$ 717.582,72	

4.8.2 Caução em dinheiro ou em títulos da dívida pública, devendo estes terem sido emitidos sob a forma escritural, mediante registro em sistema centralizado de liquidação e de custódia autorizado pelo Banco Central do Brasil e avaliados pelos seus valores econômicos, conforme definido pelo Ministério da Fazenda;

4.8.3 No caso de opção pela "caução em dinheiro", esta deverá ser efetuada através de transferência/depósito em banco, Agência 2603-3, Conta Nº 15.364-8, Banco do Brasil.
NOME: PMSJPATOS LICITAÇÕES



ESTADO DO MARANHÃO
PREFEITURA DE SÃO JOÃO DOS PATOS - MA
CNPJ Nº 06.089.668/0001-33



4.8.4 No caso de opção pelo "título da dívida pública", este deverá estar acompanhado de avaliação da Secretaria do Tesouro Nacional, no qual está informará sobre a exequibilidade, valor e prazo de resgate, taxa de atualização e condições de resgate.

Seguro-garantia:

4.8.5 No caso da opção pelo "seguro-garantia" o mesmo será feito mediante entrega da competente apólice emitida por entidade em funcionamento no País e em nome da Prefeitura Municipal de SÃO JOÃO DOS PATOS - MA, cobrindo o risco de quebra do contrato, pelo prazo da duração do contrato, devendo a contratada providenciar sua prorrogação, por toda a duração do contrato, independente de notificação da Prefeitura Municipal de SÃO JOÃO DOS PATOS-MA. Deverá a apólice conter expressamente cláusula de atualização financeira, de imprescritibilidade, de inalienabilidade e de irrevogabilidade.

Fiança bancária:

4.8.6 No caso de "fiança bancária", esta deverá ser, a critério do licitante, fornecida por um banco localizado no Brasil, pelo prazo da duração do contrato. Deverá a carta de fiança bancária conter cláusula de atualização financeira, de imprescritibilidade, de inalienabilidade e de irrevogabilidade.

4.8.7 A garantia de manutenção da proposta terá o prazo de validade de 60 (sessenta) dias corridos a contar da data da entrega das propostas de preços;

4.8.8 Na hipótese de não conclusão do processo licitatório dentro do prazo de validade da proposta e/ou prazo de validade da Garantia de Manutenção da Proposta (Fiança Bancária ou Seguro Garantia), a Comissão Permanente de Licitação - CPL poderá solicitar as empresas licitantes para revalidar por igual período, ambos os documentos sob pena de ser declarado desistente do feito licitatório; Nesse caso, tanto a solicitação quanto a aceitação serão formuladas por escrito, sendo facultado ao licitante recusar ou aceitar as prorrogações solicitadas. Entretanto, no caso de concordância, serão mantidas todas as condições da proposta de preços apresentada.

4.8.9 A garantia de manutenção da proposta, será liberada para as empresas licitantes no prazo de 5 (cinco) dias úteis após esgotada a fase de julgamento das propostas de preços, exceto para a empresa vencedora, onde esta será liberada após a assinatura do contrato.

4.9 - QUALIFICAÇÃO DOS DOCUMENTOS PARA HABILITAÇÃO



ESTADO DO MARANHÃO
PREFEITURA DE SÃO JOÃO DOS PATOS - MA
CNPJ Nº 06.089.668/0001-33

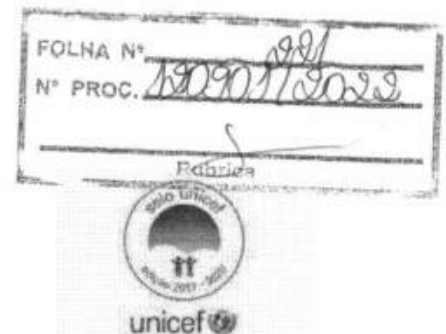

4.9.1 Os documentos exigidos nesta CLÁUSULA deverão ser apresentados em original ou qualquer processo de cópia autenticada por cartório competente ou em cópias simples previamente autenticadas por qualquer membro da Comissão Permanente de Licitação do município de SÃO JOÃO DOS PATOS - MA (autenticação pela CPL será feita com antecedência mínima de 24 horas antes da abertura da licitação), ou ainda por publicação em órgão de imprensa oficial, sob pena de inabilitação da licitante.

CLÁUSULA V – PROPOSTA

5.1 A proposta deverá ser apresentada nos termos do modelo (anexo II), devendo vir na via original, datilografada ou impressa em papel com timbre da firma, tamanho ofício, carta ou A-4, em língua portuguesa, redigida com clareza, sem ressalvas, emendas rasuras ou entrelinhas, constando o número desta TOMADA DE PREÇOS, assinada na última página e rubricada nas demais pelo representante legal da licitante ou seu procurador constituído, juntando-se, neste caso, cópia da procuração com poderes específicos para o certame.

5.2 NA PROPOSTA SERÁ CONSIGNADO:

- a) Nome da empresa, endereço completo e CNPJ/MF;
- b) Número da TOMADA DE PREÇOS
- c) Descrição completa das características do objeto licitado, de conformidade com o Anexo I, deste Edital, de forma a permitir sua perfeita identificação;
- d) Preço unitário e total por item em algarismo, e o valor total da proposta em algarismos e por extenso, na moeda nacional, já incluídos os itens de despesas, seja qual for o seu título ou natureza (impostos, taxas, encargos sociais, fiscais, comerciais trabalhistas e tudo mais que possa influir no custo final do objeto da licitação);
- e) Prazo para execução total das obras: CONFORME O CRONOGRAMA.
- f) Prazo de validade da proposta de, no mínimo, 60 (sessenta) dias consecutivos, contados da data-limite prevista para entrega das propostas, conforme Art. 64, § 3º, da Lei Federal nº 8.666/1993
- g) Carta - Proposta, no modelo do ANEXO II, do Edital, indicado em moeda corrente nacional, expresso em algarismos e por extenso, inclusas todas as despesas necessárias à execução completa do objeto ora licitado;
- h) Planilha Orçamentária, de acordo com o Projeto Básico (ANEXO I) do Edital, com preços unitários, parciais e totais, obedecida a itenização apresentada;



ESTADO DO MARANHÃO
PREFEITURA DE SÃO JOÃO DOS PATOS - MA
CNPJ Nº 06.089.668/0001-33

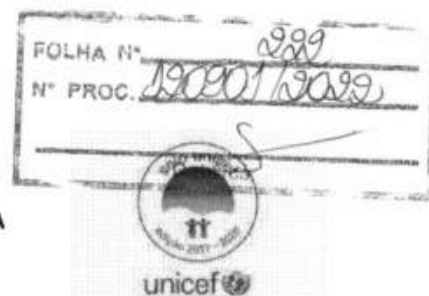

- i) Composição de Custos Unitários, conforme itenização da Planilha Orçamentária, parte integrante do Projeto Básico (ANEXO I) do Edital;
- j) Planilha de Composição de Encargos Sociais, praticado pelo SINAPI - - SISTEMA NACIONAL DE PESQUISA DE CUSTOS E ÍNDICES DA CONSTRUÇÃO CIVIL, no Maranhão;
- l) Cronograma Físico-Financeiro, de acordo com o Projeto Básico (ANEXO I) do Edital;
- m) Composição analítica do BDI (Bonificação e Despesas Indiretas) de acordo com a fórmula e planilha abaixo:

* Fórmula: $BDI = [(1/(1-IMP))(1+ADM)(1+DEF)(1+RIS)*(1+LB) - 1] \times 100$, onde:

IMP	=	impostos incidentes sobre o faturamento
ADM	=	despesas administrativas (central e local)
DEF	=	despesas financeiras e seguros
RIS	=	riscos e imprevistos
LB	=	lucro bruto

COMPOSIÇÃO DO BDI

ADM - administração central xx%
DEF = despesas financeiras e seguros xx%
RIS = risco e imprevistos xx%
LB = lucro bruto xx%
IMP = impostos sobre faturamento* xx%
ISS xx%
PIS xx%
COFINS xx%
CPRB XX%
BDI** xx%

* soma dos impostos (ISS, PIS, COFINS)

** fórmula

- m.1) a licitante deverá apresentar a composição e a memória de cálculo do BDI, conforme a fórmula;
- m.2) a licitante que deixar de apresentar a composição e a memória de cálculo do BDI, na forma exigida na alínea "m.1" terá sua proposta desclassificada;
- m.3) o BDI ofertado pela licitante deverá obedecer às normas do ACÓRDÃO Nº 2622/2013 - TCU - Plenário



ESTADO DO MARANHÃO
PREFEITURA DE SÃO JOÃO DOS PATOS - MA
CNPJ Nº 06.089.668/0001-33



5.3 PLANILHA DE PREÇOS DO PROPONENTE e CRONOGRAMA FÍSICO-FINANCEIRO - compatíveis com o andamento da obra, onde estejam claramente determinados os prazos de execução de cada etapa e seus respectivos desembolsos, devendo tais documentos conter as assinaturas dos RESPONSÁVEIS TÉCNICOS (RT) e os números de seus registros no Conselho Regional de Engenharia, Agronomia e Arquitetura – CREA, na forma do art. 14 da Lei no 5.194/66 e Resolução 282/83 do Conselho Federal de Engenharia, Agronomia e Arquitetura – CONFEA e assinado sob carimbo do REPRESENTANTE LEGAL DA EMPRESA;

5.4 -Não serão consideradas as propostas apresentadas fora do prazo bem como aquelas que contiverem rasuras, emendas, borrões ou entrelinhas de modo a ensejar dubiedade, principalmente em relação a preços unitários.

5.4.1-Para os fins deste item, entende-se como:

- a) Rasura: palavra(s) ou qualquer (quaisquer) sinal(is) gráfico(s) riscado(a)(s) ou raspado(a)(s) de modo que sua leitura se torne impossível ou incompreensível;
- b) Emenda: alteração ou modificação do que já foi escrito;
- c) Entrelinha: palavra(s) ou frase(s) escrita no espaçamento entre uma e outra linha do texto da proposta.

OBSERVAÇÕES: Nos preços cotados para a execução dos serviços, deverão estar incluídas todas as despesas diretas e indiretas com: materiais, mão-de-obra, máquinas e equipamentos, encargos sociais, tributos, transporte, ferramentas, equipamentos auxiliares, seguros e demais encargos necessários à perfeita execução de todos os serviços solicitadas neste Edital.

CLÁUSULA VI - DO PROCESSAMENTO DA LICITAÇÃO

6.1 No dia, hora e local especificados nesta TOMADA DE PREÇOS, a Comissão de Licitação receberá os envelopes contendo a DOCUMENTAÇÃO e a PROPOSTA, numerando-os de acordo com a ordem de entrega.

6.1.1. Nenhum outro documento será recebido após o Presidente da Comissão declarar encerrado o prazo de recebimento dos envelopes.

6.2 A Comissão de Licitação procederá, primeiramente, a abertura dos ENVELOPES Nº 01, contendo a documentação relativa à HABILITAÇÃO, que será conferida, examinada e rubricada pelos seus membros e pelos representantes legais das firmas licitantes, não cabendo qualquer reclamação posterior por parte daqueles que se abstiverem de rubricá-los.



ESTADO DO MARANHÃO
PREFEITURA DE SÃO JOÃO DOS PATOS - MA
CNPJ Nº 06.089.668/0001-33



6.3 As licitantes inabilitadas receberão de volta o segundo envelope (PROPOSTA), ainda fechado, desde que não tenha havido recurso, ou após a denegação do mesmo.

6.4 Após a fase de habilitação proceder-se-á a abertura dos ENVELOPES Nº 02 das licitantes habilitadas, cujas propostas serão lidas em voz alta, registrando-se em ata todas as ocorrências e declarações.

6.5 Depois de abertas as propostas não cabem desclassificá-las por motivo relacionado à habilitação, salvo em razão de fatos supervenientes ou só conhecidos após o julgamento das propostas.

6.6 É facultado à Comissão ou à Autoridade Superior, em qualquer fase da licitação, promover diligências destinadas a esclarecer ou completar a instrução do processo, vedada a inclusão posterior de documentos que deveriam constar originalmente nos envelopes 01 ou 02.

CLÁUSULA VII – JULGAMENTO DAS PROPOSTAS

7.1 O julgamento será procedido de acordo com o tipo de licitação - MENOR PREÇO GLOBAL por LOTE. Serão desclassificadas as propostas cujo valor exceda o limite orçado pela Administração.

7.2 Serão desclassificadas as propostas apresentadas com preços manifestamente inexequíveis, assim considerados aqueles que sejam inferiores a 70% (setenta por cento) do valor orçado pela Administração.

7.3 Caso haja empate de preços entre duas ou mais propostas, após obedecido o disposto no § 2º do artigo 3º da Lei 8.666/1993, a classificação será feita por sorteio, de acordo com o artigo 45, § 2º, da mesma Lei.

7.4 Em sendo todas as licitantes inabilitadas, ou no caso de desclassificadas todas as propostas, a PREFEITURA MUNICIPAL DE SÃO JOÃO DOS PATOS - MA poderá fixar às licitantes o prazo de 05 (cinco) dias úteis para a apresentação de outras, escoimadas das causas que as desclassificaram.

7.5 As propostas que atenderem em sua essência aos requisitos do Edital, mas possuírem erro de forma ou inconsistências serão verificadas quanto aos seguintes erros, os quais serão corrigidos pela Comissão, na forma indicada:

a) Discrepâncias entre os preços unitários e totais: prevalecerão os preços unitários e, havendo discordância entre os preços em algarismos e por extenso, prevalecerá o valor por extenso;



ESTADO DO MARANHÃO
PREFEITURA DE SÃO JOÃO DOS PATOS - MA
CNPJ Nº 06.089.668/0001-33

FOLHA Nº	25
Nº PROC.	130901/2022

11
unicef

b) Erros de transcrição das quantidades do projeto para a proposta: o produto será corrigido devidamente, mantendo-se como referência o preço unitário, corrigindo-se a quantidade e o preço total;

c) Erro de multiplicação do preço unitário pela quantidade correspondente: será retificado, mantendo - se como referência o preço unitário e a quantidade, corrigindo-se o produto;

d) Erro de adição: será retificado, conservando-se as parcelas e corrigindo se o resultado;

e) Verificado em qualquer momento, até o término do contrato, incoerências ou divergências de qualquer natureza nas composições dos preços unitários dos serviços, será adotada a correção que resultar no menor valor.

7.6 O valor total da proposta será ajustado em conformidade com os procedimentos mencionados no subitem 7.5 o valor resultante constituirá no valor contratual. Se a licitante não aceitar as correções procedidas, sua proposta será rejeitada.

7.7 Não será levada em conta, para efeito de julgamento, qualquer oferta ou vantagem não prevista neste edital;

7.8 Será assegurado, como critério de desempate, preferência de contratação para as microempresas e empresas de pequeno porte, as quais deverão apresentar nova proposta no prazo de 24 (vinte e quatro) horas.

7.9 Entende-se por empate aquelas situações em que as propostas apresentadas pelas microempresas e empresas de pequeno porte sejam iguais ou até 10% (dez por cento) superiores ao menor preço.

7.10 Ocorrendo o empate, a microempresa ou empresa de pequeno porte melhor classificada poderá apresentar proposta de preço inferior àquela considerada vencedora do certame, situação em que será adjudicado o objeto em seu favor.

7.11 O resultado da presente TOMADA DE PREÇOS será comunicado diretamente aos licitantes e afixado no Quadro de Avisos da Prefeitura Municipal.

CLÁUSULA VIII - RECURSOS ADMINISTRATIVOS E IMPUGNAÇÕES

8.1 Os recursos administrativos deverão ser apresentados nos exatos termos do artigo 109 da Lei nº 8.666/1993 e suas alterações.



ESTADO DO MARANHÃO
PREFEITURA DE SÃO JOÃO DOS PATOS - MA
CNPJ Nº 06.089.668/0001-33

FOLHA Nº	186
Nº PROC.	19901/2022
 unicef	

8.2 Decairá do direito de impugnar os termos desta TOMADA DE PREÇOS a licitante ou qualquer cidadão que não o fizer até o segundo dia útil que anteceder a abertura dos envelopes.

8.3 Os recursos interpostos desfundamentados, com fins de tumultuar, frustrar ou retardar o procedimento licitatório, serão encaminhados ao Ministério Público para oferecimento de denúncia contra o recorrente, conforme disposto nos artigos 100 e 101 da Lei 8.666/1993, com as alterações propostas pela Lei 9.648/1998.

CLÁUSULA IX - ADJUDICAÇÃO E HOMOLOGAÇÃO

9.1 Feita a classificação das propostas e não havendo a interposição de recursos, a Comissão lavrará ata circunstanciada, encaminhando o processo ao Prefeito Municipal para homologação do objeto ao primeiro classificado.

9.2 Após a homologação a licitante adjudicatária será notificada e convocada a assinar o termo de contrato.

CLÁUSULA X - DOTAÇÃO ORÇAMENTARIA

10.1. As despesas decorrentes deste Contrato correrão à conta de recursos próprios do Município, da seguinte dotação orçamentária:

FICHAS ORÇAMENTÁRIAS

Órgão: 02 Poder Executivo

Unidade: 15 - FUNDO DE MANUT. E DESENV. DA EDUCAÇÃO BÁSICA - FUNDEB;

Dotação: 12.365.0010.1063.0000 - CONSTRUÇÃO. AMPLIAÇÃO OU REFORMA DE UNIDADES ESCOLARES DE ENSINO;

Classificação da despesa: 4.4.90.51.00 Obras e Instalações;

Valor: 100% À Suplementar

CLÁUSULA XI - CONTRATO

11.1 O contrato para execução dos serviços objeto desta licitação será firmado pela empresa vencedora e pela PREFEITURA MUNICIPAL DE SÃO JOÃO DOS PATOS - MA.

11.2 A PREFEITURA MUNICIPAL DE SÃO JOÃO DOS PATOS - MA convocará a licitante vencedora para assinar o termo de contrato, no prazo de 3 (três) dias úteis, a contar do recebimento da notificação formalizada, sob pena de decair o direito à contratação, sem prejuízo das penalidades previstas no CLÁUSULA XIV desta TOMADA DE PREÇOS.



ESTADO DO MARANHÃO
PREFEITURA DE SÃO JOÃO DOS PATOS - MA
CNPJ Nº 06.089.668/0001-33

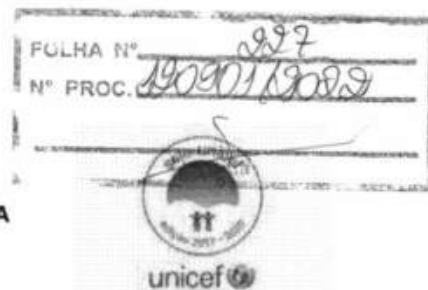

11.3 No ato da assinatura do contrato, para fins de pagamento, a contratada indicará o número da conta e o nome da agência do Banco a serem creditados os pagamentos.

11.4 Quando o convocado não assinar o termo de contrato no prazo e condições estabelecidos, a PREFEITURA MUNICIPAL DE SÃO JOÃO DOS PATOS - MA poderá convocar as licitantes remanescentes, obedecendo a ordem de classificação, para virem assinar o contrato em igual prazo e condições propostas pelo primeiro classificado, inclusive quanto aos preços, podendo, ainda, revogar a licitação, independentemente da cominação prevista no artigo 81 da Lei 8.666/1993 e das sanções estabelecidas.

11.5 - Atendida a convocação, a licitante celebrará o contrato desde que aceite as mesmas condições da proposta da licitante desistente, inclusive quanto ao preço, de acordo com o art. 64 da Lei Federal nº 8.666/1993.

12. DO RECEBIMENTO E GARANTIA DO OBJETO

12.1- O objeto desta licitação será recebido:

12.2- Provisoriamente, mediante termo circunstanciado, na forma do **ANEXO XIII**, no prazo de até 15 (quinze) dias consecutivos da comunicação desta.

12.3- Definitivamente, mediante termo circunstanciado, na forma do **ANEXO XIX**, após o decurso do prazo de até 25 (vinte e cinco) dias consecutivos, contados da datado recebimento provisório.

12.4- O recebimento provisório ou definitivo não exclui a responsabilidade civil pela solidez e segurança dos serviços, nem ético-profissional pela perfeita execução do objeto.

12.5 - A Secretaria Municipal de Educação rejeitará no todo ou em parte, os serviços executados em desacordo com os projetos e especificações técnicas do objeto desta licitação.

12.6 - O Prazo de garantia da construção da obra não poderá ser inferior a 05 (cinco) anos, contado do Termo de Recebimento Definitivo, conforme determina o art. 618, da Lei Federal nº 10.406, de 10 de janeiro de 2002 (Código Civil).

CLÁUSULA XIII - RESCISÃO



ESTADO DO MARANHÃO
PREFEITURA DE SÃO JOÃO DOS PATOS - MA
CNPJ Nº 06.089.668/0001-33

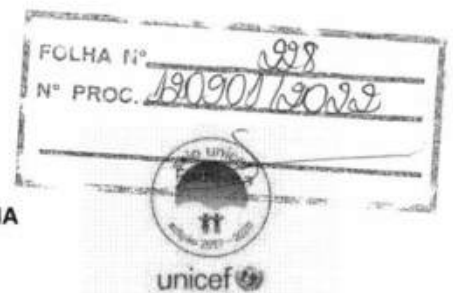

13.1 A contratante poderá rescindir unilateralmente o contrato nas hipóteses autorizadas pelo artigo 79, inciso I, da Lei 8.666/1993, justificando o motivo e assegurado à contratada o direito ao contraditório e à ampla defesa, sujeitando-se a contratada às consequências determinadas pelo artigo 80 do mesmo diploma legal, sem prejuízo das demais sanções estabelecidas no CLÁUSULA XIV deste Edital.

CLÁUSULA XIV - PRAZOS

14.1 - O prazo para início dos serviços será de até 05 (cinco) dias corridos contados da data do recebimento da ordem de serviço expedida pela PREFEITURAMUNICIPAL DE SÃO JOÃO DOS PATOS - MA.

14.2 - O prazo máximo para execução os serviços serão de 03 (três) meses, podendo ser prorrogados conforme a necessidade, devidamente comprovada.

14.3. Para assinar o Contrato, o Licitante vencedor deverá comparecer para prestar Garantia, assinar Contrato e retirar o respectivo instrumento contratual dentro do **prazo de 05 (cinco) dias úteis**, contados a partir da notificação feita pela PREFEITURA MUNICIPAL DE SÃO JOÃO DOS PATOS. A Administração promoverá no prazo legal a publicação do Extrato Contratual na imprensa oficial.

14.4. Para início, o prazo contratual será contado em dias consecutivos a partir da assinatura do Contrato. A Contratada obrigará-se a promover a Anotação de Responsabilidade Técnica do Contrato no CREA/MA (Artigo 1º da Lei Nº 6.496/77, de 07/12/1977).

14.5. A Ordem de Serviço deverá ser expedida dentro do prazo máximo de **05 (cinco) dias consecutivos**, contados do prazo para início. A Ordem de Serviço não expedida neste prazo será considerada, para todos os efeitos, como expedida no último dia do mesmo prazo.

14.6. Para a **vigência do contrato**, será obedecido o prazo de 03 (três) meses, contados a partir de sua assinatura.

14.7 **Prorrogação:** O prazo contratual estabelecido conforme o Lote poderá ser prorrogado dentro da vigência do prazo anterior, em conformidade com o disposto no Artigo 57, Inciso I, §§ 1º e 2º, da Lei nº. 8.666/1993 e suas alterações posteriores.

14.8 **CONDIÇÕES PARA RECEBIMENTO DA OBRA:** O recebimento da Obra, após sua execução e conclusão, obedecerá ao disposto nos Artigos 73 e 76 da Lei nº. 8.666/1993 e suas alterações posteriores.



ESTADO DO MARANHÃO
PREFEITURA DE SÃO JOÃO DOS PATOS - MA
CNPJ Nº 06.089.668/0001-33



CLÁUSULA XV – PAGAMENTO, ATUALIZAÇÃO FINANCEIRA E COMPENSAÇÕES E DESCONTOS

15.1- Os pagamentos serão feitos diretamente à Contratada pela Contratante, mediante a apresentação de notas fiscais/faturas atestadas pela administração, referentes aos serviços prestados.

15.2 - A PREFEITURA MUNICIPAL DE SÃO JOÃO DOS PATOS - MA não autorizará nenhum pagamento à contratada antes de paga ou relevada a multa que porventura lhe tenha sido aplicada ou, ainda, enquanto não tenha sido indenizado o dano provocado.

15.2.1 Nestas hipóteses a PREFEITURA MUNICIPAL DE SÃO JOÃO DOS PATOS - MA efetuará a retenção, nas faturas apresentadas, do valor correspondente à multa ou ao dano apurado.

15.3 – ATUALIZAÇÃO FINANCEIRA

15.3.1 - No caso de eventual atraso de pagamento, e mediante pedido da CONTRATADA, o valor devido será atualizado financeiramente, desde a data a que o mesmo se referia até a data do efetivo pagamento, pelo Índice de Preços ao Consumidor Amplo- IPCA, mediante aplicação da seguinte fórmula:

$AF = [(1 + IPCA/100) N/30-1] \times VP$, onde:

AF = atualização financeira;

IPCA = percentual atribuído ao Índice de Preços ao Consumidor Amplo, com vigência a partir da data do adimplemento da etapa;

N = número de dias entre a data do adimplemento da etapa e a do efetivo pagamento;

VP = valor da etapa a ser paga, igual ao principal mais o reajuste.

15.4 – COMPENSAÇÕES FINANCEIRAS E DESCONTOS

15.4.1 - No caso de eventual antecipação de pagamento, o valor devido poderá ser descontado financeiramente, desde a data a que o mesmo se referia até a data do efetivo pagamento, pelo Índice de Preços ao Consumidor Amplo- IPCA, mediante aplicação da seguinte fórmula:

$AF = [(1 + IPCA/100) N/30-1] \times VP$, onde:

AF = atualização financeira;

IPCA = percentual atribuído ao Índice de Preços ao Consumidor Amplo, com vigência a partir da data do adimplemento da etapa;

N = número de dias entre a data do adimplemento da etapa e a do efetivo pagamento;

VP = valor da etapa a ser paga, igual ao principal mais o reajuste.

CLÁUSULA XVI - DAS SANÇÕES



ESTADO DO MARANHÃO
PREFEITURA DE SÃO JOÃO DOS PATOS - MA
CNPJ Nº 06.089.668/0001-33

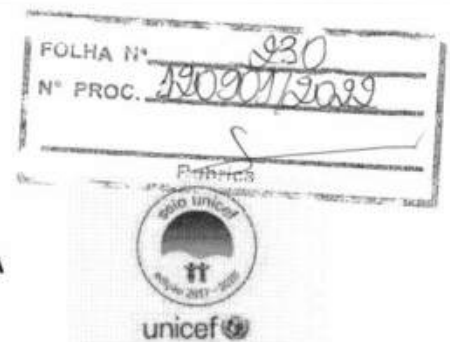

16.1 O não cumprimento das obrigações a serem assumidas em razão deste procedimento, sujeitará a licitante adjudicatária, garantida a prévia defesa, até no máximo 05 (cinco) dias úteis, às seguintes sanções:

- a) Advertência;
- b) Multa de 30% (trinta por cento) sobre o valor total do contrato;
 - b.1) A multa não impede que a Administração rescinda unilateralmente o contrato e aplique as outras sanções previstas em Lei.
 - b.2) Se a multa for de valor superior ao valor da garantia prestada, além da perda desta, responderá a contratada pela sua diferença, a qual será descontada dos pagamentos eventualmente devidos pela Administração ou, ainda, quando for o caso, cobrada judicialmente, de acordo com o disposto nos § 2º e 3º do artigo 87 da Lei 8.666/1993.
- c) Suspensão temporária de participar em licitação e impedimento de contratar com a PREFEITURA MUNICIPAL DE SÃO JOÃO DOS PATOS - MA, por prazo não superior a 02 (dois) anos;
- d) Declaração de inidoneidade para licitar ou contratar com a Administração Pública.
- e) A recusa injustificada da vencedora em assinar o contrato no prazo estabelecido, caracteriza o descumprimento total da obrigação, sujeitando-se à sanção indicada no item 14.1-b;

16.2 O atraso injustificado para o início dos serviços previstos no contrato sujeitará a licitante adjudicatária às seguintes multas:

- a) 0,3% (zero vírgula três por cento) ao dia sobre o valor da etapa, se o atraso for inferior a 30 (trinta) dias corridos;
- b) 0,6% (zero vírgula seis por cento) ao dia, limitada a 10% (dez por cento) do valor da etapa, se o atraso for inferior a 30 (trinta) dias corridos e for reincidente;
- c) 10% (dez por cento) sobre o valor da etapa se o atraso for superior a 30 (trinta) dias;
- d) 15% (quinze por cento) sobre o valor dos serviços quando houver o total inadimplemento da obrigação e se tratar da primeira rescisão contratual;



ESTADO DO MARANHÃO
PREFEITURA DE SÃO JOÃO DOS PATOS - MA
CNPJ Nº 06.089.668/0001-33



- e) 30% (trinta por cento) sobre o valor dos serviços quando houver total inadimplemento da obrigação e a contratada já tenha dado causa à rescisão contratual nos últimos 360 (trezentos e sessenta) dias corridos.

CLÁUSULA XVII- DO ENVIO DOS ENVELOPES VIA POSTAL/PORTADOR

17.1 As empresas que não puderam ou não tiveram interesse de se fazerem presentes na abertura do certame, poderão enviar seus envelopes de habilitação e proposta de preços à CPL via postal, devendo os mesmos estarem na CPL até o horário da abertura da sessão, sendo de responsabilidade da licitante o envio, o qual interessada deverá enviar os envelopes no seguinte endereço:

À PREFEITURA MUNICIPAL DE SÃO JOÃO DOS PATOS-MA
AV. GETÚLIO VARGAS, 135, CENTRO - CEP: 65.665-000
SÃO JOÃO DOS PATOS/MA.

REFERENCIA:

TOMADA DE PREÇOS N.º 018/2022

ASSUNTO: ENVELOPES PARA PARTICIPAÇÃO DE CERTAME.
AOS CUIDADOS DA CPL

19.2 Orientamos aos interessados que a CPL não se responsabiliza pela chegada dos envelopes no horário, ficando a cargo da empresa interessada em fazê-lo.

19.3 Ao enviar os envelopes via postal, pedimos que seja em seguida comunicado no e-mail da CPL (e-mail: cplsjpma@gmail.com) tal situação para que a CPL possa conferir no setor de correspondência da Prefeitura a chegada dos mesmos até o dia da abertura da sessão.

19.4 Ao enviar os envelopes via postal, a empresa deverá ter a ciência que ficará sem representante na sessão e deverá aguardar o julgamento da CPL

19.5 Caso deseje enviar via PORTADOR, os mesmos serão recebidos pela CPL, devendo obedecer o horário da abertura do certame.

CLÁUSULA XVIII- DISPOSIÇÕES GERAIS

18.1- Havendo divergência entre os termos da TOMADA DE PREÇOS e os modelos anexos, prevalecerá os termos da TOMADA DE PREÇOS.

18.2 - Quaisquer consultas ou pedidos de esclarecimentos somente serão atendidos mediante solicitação por escrito à Comissão de Licitação, em até 05 (cinco) dias corridos antes da data marcada para o recebimento das propostas, no horário das 08:00 às 12:00 horas.



ESTADO DO MARANHÃO
PREFEITURA DE SÃO JOÃO DOS PATOS - MA
CNPJ Nº 06.089.668/0001-33



18.3 - A Comissão de Licitação responderá, por e-mail, as questões formuladas pelos interessados que tenham retirado o presente edital e seus anexos, até a véspera da abertura das propostas.

18.4 As licitantes são responsáveis pela fidelidade e legitimidade das informações e documentos apresentados, em qualquer época.

18.5 - São inaceitáveis alegações futuras de desconhecimento de fatos ou detalhes que impossibilitem ou dificultem a execução dos serviços do objeto licitado. Recomenda-se que o licitante visite e examine os locais onde executarão os serviços, obtendo para sua própria utilização, por sua exclusiva responsabilidade, toda a informação necessária para a elaboração de sua proposta e eventual celebração do contrato.

18.6 - Todos os custos associados à visita aos locais onde serão executados os serviços serão arcados integralmente pelas próprias licitantes.

18.7 - Os atos decorrentes desta licitação serão públicos, exceto quanto ao conteúdo das propostas até a respectiva abertura.

18.8 - Os casos omissos da presente TOMADA DE PREÇOS serão resolvidos pela Comissão de Licitação, que deverá, subsidiariamente, valer-se das disposições legais vigentes aplicáveis.

18.9 A PREFEITURA MUNICIPAL DE SÃO JOÃO DOS PATOS - MA reserva o direito de anular ou revogar a presente licitação, bem como adjudicar a contratação do seu objeto no todo ou em parte, sem que caiba às licitantes o direito de reclamação ou indenização de qualquer espécie, excepcionada a hipótese do Art. 49, § único, da Lei 8.666/1993.

18.10 - Fazem parte integrante da presente TOMADA DE PREÇOS as especificações técnicas e demais anexos.

18.11 - A Comissão de Licitação poderá recorrer a setores técnicos internos e externos, bem como aos órgãos requisitantes, afim de obter parecer que possibilite melhor julgamento das propostas.



ESTADO DO MARANHÃO
PREFEITURA DE SÃO JOÃO DOS PATOS - MA
CNPJ Nº 06.089.668/0001-33

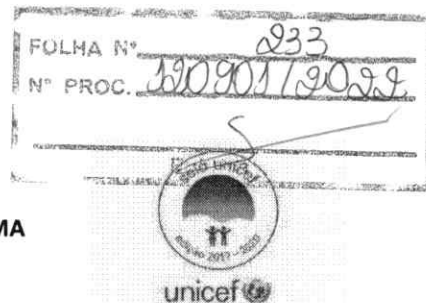

18.12 O Edital está disponibilizado, na íntegra no Portal de Transparência do Município no endereço: <https://saojoaodospatos.ma.gov.br/transparencia/>, no sistema SACOP e também poderá ser consultado e obtidos na sala da Comissão Permanente de Licitação-CPL, localizada no Prédio da Prefeitura à Av. Getúlio Vargas, 135, Centro - CEP: 65.665-000, São João dos Patos/MA, de 2ª a 6ª, das 08:00 às 13:00 horas, podendo ainda ser solicitado através do e-mail: cplsipma@gmail.com. Esclarecimento adicional no mesmo endereço e e-mail citados e ainda pelo telefone: 99 98421-9518.

INTEGRAM A PRESENTE TOMADA DE PREÇOS OS SEGUINTE ANEXOS:

ANEXO I - ESPECIFICAÇÕES TÉCNICAS PARA EXECUÇÃO DOS SERVIÇOS

ANEXO II - CARTA PROPOSTA

ANEXO III - MODELO DE CARTA CREDENCIA PARA REPRESENTANTE

**ANEXO IV - MODELO DE DECLARAÇÃO DE INEXISTÊNCIA DE FATO
SUPERVENIENTE IMPEDITIVO DA HABILITAÇÃO**

ANEXO V - MODELO DE DECLARAÇÃO DE NÃO EMPREGAR MENOR

ANEXO VI - MINUTA DO CONTRATO

ANEXO VII - MODELO DE CAPA PARA PROPOSTA E HABILITAÇÃO

ANEXO VIII - DECLARAÇÃO DE ME E EPP

ANEXO IX - RELAÇÃO DE COMPROMISSO(S) ASSUMIDOS(S)

ANEXO X - ATESTADO DE VISITA TÉCNICA

ANEXO XI - DECLARAÇÃO DE RESPONSÁVEL TÉCNICO

ANEXO XII - DECLARAÇÃO DE ELABORAÇÃO INDEPENDENTE DA PROPOSTA

ANEXO XIII - MODELO DE TERMO DE RECEBIMENTO PROVISÓRIO

ANEXO XIV - MODELO DE TERMO DE RECEBIMENTO DEFINITIVO

ANEXO XV - CADERNO DE RELEVÂNCIAS DOS SERVIÇOS

SÃO JOÃO DOS PATOS (MA), 27 de setembro de 2022.

MARIANNA LYRA DA ROCHA SANTOS TEIXEIRA
Secretária Municipal de Educação



ESTADO DO MARANHÃO
PREFEITURA DE SÃO JOÃO DOS PATOS - MA
CNPJ Nº 06.089.668/0001-33



Processo Administrativo nº 120901/2022
TOMADA DE PREÇOS N.º 018/2022
TIPO: MENOR PREÇO GLOBAL
DATA: 19/10/2022
HORÁRIO: 10:00 HORAS

ANEXO I

PLANILHA ORÇAMENTÁRIA

Lote	Discriminação	Valor R\$	Prazo
1	Unidade Escolar Gov. Newton Bello	R\$ 528.547,42	90 dias
2	Unidade Escolar Pe. Santiago Pietro	R\$ 717.582,72	90 dias
		R\$ 1.246.130,14	



ESTADO DO MARANHÃO
PREFEITURA DE SÃO JOÃO DOS PATOS - MA
CNPJ Nº 06.089.668/0001-33

FOLHA Nº 235
Nº PROC. 120901/2022

unicef

PROJETOS EM ANEXO

LOTE	DESCRIÇÃO	VALOR
1	Unidade Escolar Gov. Newton Bello	R\$ 528.547,42

LOTE	DESCRIÇÃO	VALOR
2	Unidade Escolar Pe. Santiago Pietro	R\$ 717.582,72



FOLHA N°	936
N° PROC.	190901/2022
R:brica	

**MEMORIAL DESCRITIVO E
ESPECIFICAÇÕES TÉCNICAS
REFORMA DE ESCOLA
E.M. GOV. NEWTON BELLO**

São João dos Patos-MA

2022



FOLHA N°	937
N° PROC.	190901/2022
S PÚBLICA	

MEMORIAL DESCRITIVO

CONSIDERAÇÕES INICIAIS

A Secretaria Municipal de Educação do Município de São João dos Patos, pretende reformar Escolas Municipais localizadas na sede municipal, para que os alunos possam disfrutar de um ambiente mais agradável para as atividades lúdico educacionais.

Este memorial tem por objetivo descrever e especificar de forma clara os serviços a serem executados para Reforma da **Unidade Escolar Gov. Newton Bello**, Município de São João dos Patos - MA. Haverá a mudança na Entrada Principal da Escola, ou seja, após a reforma, A fachada principal será voltada para a Avenida.

DESCRIÇÃO DOS SERVIÇOS

Os serviços compreendidos no presente projeto referente a Reforma, são:

- Recuperação de Revestimentos (Reboco e Cerâmico) em paredes;
- Substituição/Recuperação de Esquadrias (Portas/Janelas/Portões);
- Recuperação da Cobertura;
- Recuperação de calçadas e Piso da Quadra (inclusive pintura);
- Pavimentação em Bloquete da área externa.
- Revisão geral das instalações elétricas;
- Revisão das instalações hidrossanitárias, substituição de Louças Sanitárias;
- Instalação de novo Forro PVC;
- Pintura Geral.
- Recuperação da estrutura da Caixa D'água
- Adequação da Fachada do Muro.

Na execução dos serviços, serão atendidas as especificações e Normas Técnicas da ABNT, padrão MEC e as recomendações do Projeto e Fiscalização.

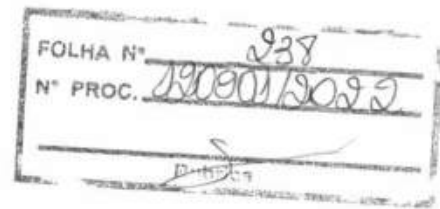

Todos os materiais a serem empregados nas reformas, deverão ser comprovadamente de boa qualidade e satisfazer rigorosamente as especificações a seguir. Durante as reformas, será feita periódica remoção de todo entulho e detritos que venham a se acumular nos locais.

Competirá a empreiteira fornecer todas as ferramentas, instalações provisórias, maquinaria e aparelhamento adequado a mais perfeita execução dos serviços.

ESPECIFICAÇÃO DOS SERVIÇOS

DEMOLIÇÃO E REMOÇÃO

Demolição/Retirada de revestimento do tipo reboco desgastado, bem como revestimento cerâmico.

Demolição/retirada de calçadas para reconstrução.

ESTRUTURA EM CONCRETO ARMADO

Fundações e Superestrutura

Antes do lançamento do concreto para confecção dos elementos de fundação, as cavas deverão estar limpas e isentas de quaisquer materiais que sejam nocivos ao concreto, tais como, madeira, solo carreado por chuvas, etc. Em caso de existência de água nas valas da fundação, deverá haver total esgotamento, não sendo permitida sua concretagem antes dessa providência. O fundo da vala deverá ser recoberto com uma camada de brita de aproximadamente 3 cm e, posteriormente, com uma camada de concreto simples de pelo menos 5 cm. Em nenhuma hipótese os elementos serão concretados usando o solo diretamente como fôrma lateral.

Vigas

Para a execução de vigas de fundações (baldrame) deverão ser tomadas as seguintes precauções: na execução das formas estas deverão estar limpas para a concretagem, e colocadas no local escavado de forma que haja facilidade na sua remoção. Não será admitida a utilização da lateral da escavação como delimitadora da concretagem das sapatas. Antes da concretagem, as formas deverão ser molhadas até a saturação. A concretagem deverá ser executada conforme os preceitos da norma pertinente. A cura deverá ser executada conforme norma para se evitar a fissuração da peça estrutural.

Pilares

As formas dos pilares deverão ser apuradas e escoradas apropriadamente, utilizando-se madeira de qualidade, sem a presença de desvios dimensionais, fendas, arqueamento, encurvamento, perfuração por insetos ou podridão. Antes da

concretagem, as formas deverão ser molhadas até a saturação. A concretagem deverá ser executada conforme os preceitos da norma pertinente. A cura deverá ser executada conforme norma pertinente para se evitar a fissuração da peça estrutural.

ESQUADRIAS

Será realizada a Substituição de Janelas em madeira nas Salas de Aula para execução de novas janelas em Alumínio e Vidro.

Recuperação ou substituição de portas/portões danificados, bem como pintura com tinta esmalte sintético.

COBERTURA

Será executada recuperação do telhado tipo cerâmico (capa/canal).

ALVENARIA / REVESTIMENTO E PINTURA

Alvenaria de Blocos Cerâmicos

Tijolos cerâmicos de seis ou oito furos 19x19x10cm, de primeira qualidade, bem cozidos, leves, sonoros, duros, com as faces planas, cor uniforme; Largura: 19 cm; Altura: 19 cm; Profundidade 9 a 11,5 cm; Os blocos devem ser assentados com argamassa de cimento, areia e revestidas.

Nas áreas onde o revestimento for demolido, serão executados novos revestimentos. Será executado revestimento cerâmico nas paredes até 1m de altura em todos os ambientes secos.

As paredes deverão receber duas demãos de Massa Acrílica (Massa corrida) para então serem pintadas com tinta látex acrílicas interior/exterior com três demãos.

As esquadrias metálicas serão pintadas com duas demãos com tinta esmalte sintético.

INSTALAÇÕES HIDROSSANITÁRIAS

Deverá ser realizada completa revisão nos sistemas de instalações hidráulicas e sanitárias.

Serão instalados louças e metais a saber:

- Caixa de Descarga de plástico externa;
- Lavatórios de louça.

INSTALAÇÕES ELÉTRICAS

Deverá ser executada revisão completa das instalações elétricas, levando em conta distribuição geral das luminárias, pontos de força, comandos,



FOLHA N°	940
N° PROC.	130901/2022
5	
PÚBLICA	

circuitos, chaves, proteções e equipamentos. As instalações existentes são em baixa tensão, conforme a tensão operada pela concessionária local em 220V.

Os circuitos que serão instalados seguirão os pontos de consumo através de eletrodutos e caixas de passagem. Todos os materiais deverão ser de qualidade para garantir a facilidade de manutenção e durabilidade.

O acionamento dos comandos das luminárias é feito por seções. Dessa forma aproveita-se melhor a iluminação natural ao longo do dia, permitindo acionar apenas as seções que se fizerem necessária, racionalizando o uso de energia.

Deverá ser instalados pontos para Ar-condicionado nas Salas de Aula.

Os serviços serão medidos por quantidade de pontos elétricos (Iluminação/Tomada) executados ou revisados/recuperados.

LIMPEZA

A obra deverá ser entregue completamente limpa, o entulho da obra será transportado para um bota fora periodicamente durante a execução.

São João dos Patos, 09 de agosto de 2022.

Relatório Fotográfico

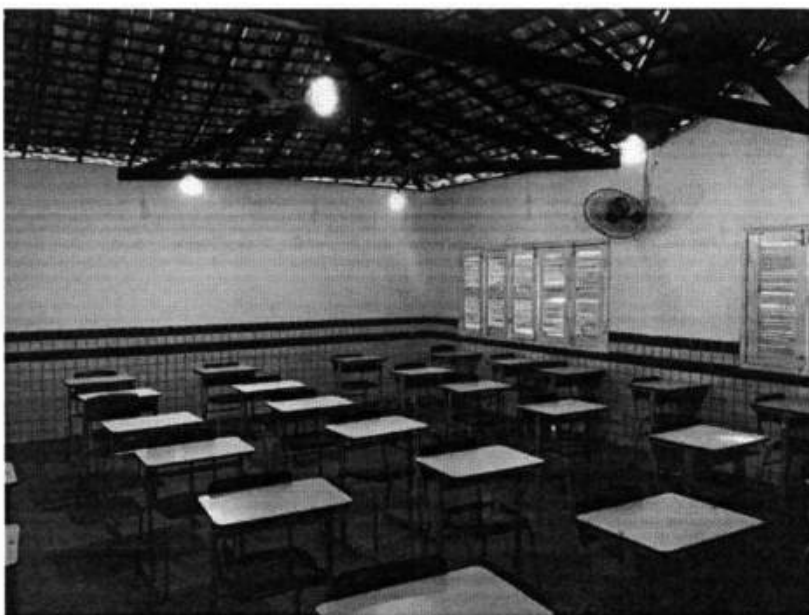

Sala de Aula – Forrar e Substituir Janelas



Banheiro – Bacia Sanitária sem Caixa de descarga

Relatório Fotográfico

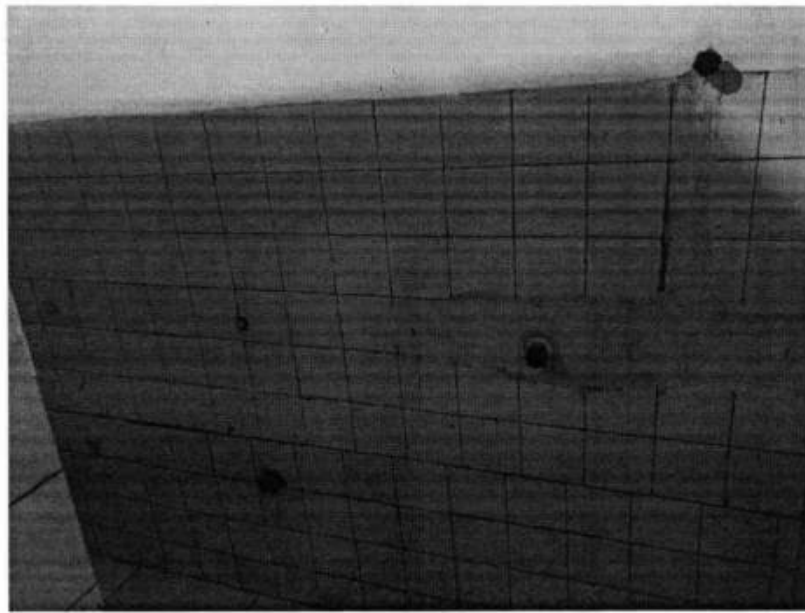

Banheiro – Instalações a recuperar



Estrutura da Caixa D'água a recuperar



Fachada – Substituir Janela e executar Cerâmica em paredes até 1m.



Quadra externa a recuperar o piso.



PREFEITURA MUNICIPAL DE SÃO JOÃO DOS PATOS-MA

Bancos

Obra REFORMA - E_M_NEWTON_BELLO

BDI: 28,82%

SINAPI - 05/2022
SEINFRA - 027.1

LOCAL: SEDE MUNICIPAL

PLANILHA ORÇAMENTÁRIA

Item	Código	Banco	Descrição	Und	Quant.	Valor Unit	Valor Unit com BDI	Total com BDI
1			SERVIÇOS PRELIMINARES / DEMOLIÇÕES					17.458,26
1.1	CPU-1	CPU	PLACA DE OBRA PADRÃO	m²	6,00	187,53	241,58	1.449,48
1.2	97631	SINAPI	DEMOLIÇÃO DE REVESTIMENTO TIPO ARGAMASSA MANUAL SEM REAPROVEITAMENTO	m²	809,20	2,18	2,81	2.272,47
1.3	97633	SINAPI	DEMOLIÇÃO DE REVESTIMENTO CERÂMICO, DE FORMA MANUAL, SEM REAPROVEITAMENTO. AF_12/2017	m²	476,51	14,97	19,28	9.189,15
1.4	C1064	SEINFRA	DEMOLIÇÃO DE PISO CERÂMICO	m²	43,33	12,34	15,90	688,79
1.5	CPU-2	CPU	RETIRADA DE PORTAS E JANELAS	m²	103,80	9,92	12,78	1.326,24
1.6	CPU-6	CPU	RETIRADA DE GRADIL METÁLICO	m²	262,50	5,25	6,76	1.774,62
1.7	C1081	SEINFRA	RETIRADA DE LOUÇAS SANITÁRIAS	und	15,00	17,54	22,60	338,93
1.8	97622	SINAPI	DEMOLIÇÃO DE ALVENARIA	m²	8,75	37,13	47,83	418,52
2			COBERTURA					45.144,60
2.1	CPU-3	CPU	RETELHAMENTO COM REAPROVEITAMENTO DE 20%.	m²	829,11	42,27	54,45	45.144,60
3			FORRO					58.353,48
3.1	96116	SINAPI	FORRO PVC	m²	615,10	71,12	91,62	56.353,48
4			INFRAESTRUTURA E SUPERESTRUTURA					18.346,69
4.1	95957	SINAPI	(COMPOSIÇÃO REPRESENTATIVA) EXECUÇÃO DE ESTRUTURAS DE CONCRETO ARMADO, PARA EDIFICAÇÃO INSTITUCIONAL. TÉRREA, FCK = 25 MPa. AF_01/2017	m³	4,36	3.266,54	4.207,96	18.346,69
5			ALVENARIA					155.068,76
5.1	103323	SINAPI	ALVENARIA DE TIJOLO CERÂMICO FURADO (9x19x19)cm	m²	378,95	48,59	62,59	23.719,86
5.2	89173	SINAPI	(COMPOSIÇÃO REPRESENTATIVA) DO SERVIÇO DE EMBOÇO/MASSA ÚNICA, APLICADO MANUALMENTE, TRAÇO 1:2:8. EM BETONEIRA DE 400L. PAREDES INTERNAS, COM EXECUÇÃO DE TALUSCAS. EDIFICAÇÃO HABITACIONAL UNIFAMILIAR (CASAS) E EDIFICAÇÃO PÚBLICA PADRÃO. AF_12/2014	m²	1.587,10	27,92	35,97	56.363,30
5.3	C4431	SEINFRA	REVESTIMENTO CERÂMICO PARA PAREDES 10X10 (PASTILHAS)	m²	567,83	102,51	132,05	74.983,61
6			ESQUADRIAS					43.967,72
6.1	C1361	SEINFRA	FECHADURA COMPLETA PARA PORTA INTERNA	Und	21,00	121,08	155,98	3.275,48
6.2	94570	SINAPI	JANELA DE ALUMÍNIO	M2	49,50	356,36	459,06	22.723,62
6.3	CPU-4	CPU	GRADE DE FERRO DE PROTEÇÃO	M2	2,20	220,35	283,85	624,47
6.4	CPU-5	CPU	PORTÃO DE ABRIR METÁLICO - COMPLETO	M2	23,40	545,52	702,74	16.444,15
7			PISOS					36.838,38
7.1	87246	SINAPI	PISO CERÂMICO	m²	43,33	60,51	77,95	3.377,53
7.2	CPU-7	CPU	EXECUÇÃO DE PASSEIO (CALÇADA) OU PISO DE CONCRETO COM CONCRETO MOLDADO IN LOCO, FEITO EM OBRA, ACABAMENTO CONVENCIONAL, ESPESURA 6 CM, ARMADO. AF_07/2016	m²	293,13	46,12	59,42	17.416,31
7.3	92393	SINAPI	EXECUÇÃO DE PAVIMENTO EM PISO INTERTRAVADO esp 8cm	m²	160,00	53,80	69,31	11.088,83
7.4	99810	SINAPI	LIMPEZA DE PISO INDUSTRIAL	m²	757,74	4,87	6,27	4.753,71



PREFEITURA MUNICIPAL DE SÃO JOÃO DOS PATOS-MA
Bancos

Obra: REFORMA - E. M. NEWTON BELLO

LOCAL: SEDE MUNICIPAL

SINAPI - 05/2022
SEINFRA - 027.1

BDI: 28,82%

PLANILHA ORÇAMENTÁRIA

9		INSTALAÇÕES ELÉTRICAS							11.913,38
8.11	93145	SINAPI	PONTO DE ILUMINAÇÃO E TOMADA	un	32,00	178,76	230,28		7.368,02
8.12	93143	SINAPI	PONTO PARA AR CONDICIONADO	un	24,00	146,99	189,35		4.544,46
9		INSTALAÇÕES HIDROSSANITÁRIAS							15.182,35
9.1	86267	SINAPI	ENCANADOR OU BOMBEIRO HIDRÁULICO COM ENCARGOS COMPLEMENTARES	H	20,00	18,26	23,52		470,45
9.2	86932	SINAPI	VASO SANITARIO COM CAIXA ACOPLADA FORN. E INSTALAÇÃO	UN	13,00	506,03	651,87		8.474,26
9.3	86903	SINAPI	LAVATÓRIO	UN	3,00	317,75	409,33		1.227,08
9.4	91785	SINAPI	SERVIÇOS DE INSTALAÇÃO DE TUBO PVC ÁGUA 25MM	M	32,00	34,89	44,95		1.438,25
9.5	91783	SINAPI	INSTALAÇÃO DE TUBO DE PVC ESGOTO 50MM	M	12,00	77,02	99,22		1.190,61
9.6	91785	SINAPI	INSTALAÇÃO DE TUBO DE PVC ESGOTO 100MM	M	24,00	66,09	85,14		2.043,29
9.7	86491	SINAPI	CAIXA SIFONADA 100X100X50	un	3,00	67,33	112,50		337,50
10		PINTURA							128.834,63
10.1	96135	SINAPI	EMASSAMENTO DE PAREDES 2 DEMÃOS C/MASSA ACRÍLICA	m²	2.202,91	20,16	25,97		57.209,74
10.2	88489	SINAPI	LATEX ACRÍLICO 2 DEMÃOS EM PAREDES	m²	2.202,91	12,76	16,44		36.210,13
10.3	100756	SINAPI	PINTURA COM TINTA ALQUÍDICA DE ACABAMENTO (ESMALTE SINTÉTICO ACETINADO) APLICADA A ROLO OU PINCEL SOBRE SUPERFÍCIES METÁLICAS (EXCETO PERFIL) EXECUTADO EM OBRA (02 DEMÃOS), AF. 01/2020	m²	24,00	37,57	48,40		1.161,54
10.4	102229	SINAPI	PINTURA TINTA DE ACABAMENTO (PIGMENTADA) ESMALTE SINTÉTICO ACETINADO EM MADEIRA, 3 DEMÃOS, AF. 01/2021	m²	85,66	20,08	25,87		2.216,29
10.5	102492	SINAPI	PINTURA DE PISO	m²	801,07	17,69	22,79		18.254,99
10.6	102494	SINAPI	PINTURA DE PISO COM TINTA EPOXI	m²	182,00	59,21	76,27		13.861,83
11		LIMPEZA DA OBRA							443,24
11.1	99802	SINAPI	LIMPEZA DA OBRA	m²	983,07	0,35	0,45		443,24
Total Geral									528.547,42

FOLHA Nº 245
Nº PROC. 10901/2022
Rubrica



PREFEITURA MUNICIPAL DE SÃO JOÃO DOS PATOS-MA

Obra REFORMA - E_M_NEWTON_BELLO

Bancos

LOCAL: SEDE MUNICIPAL

SINAPI - 05/2022
SEINFRA - 027.1

MEMÓRIA DE CÁLCULO

Item	Descrição	Und	Quant.
1 SERVIÇOS PRE ELIMINARES / DEMOLIÇÕES			
1.1	PLACA DE OBRA PADRÃO	m ²	6,00
1.2	DEMOLIÇÃO DE ARGAMASSAS	m ²	809,20
1.3	DEMOLIÇÃO DE CERÂMICA EM PAREDE	m ²	502,53
1.4	DEMOLIÇÃO DE PISO	m ²	43,33
1.5	RETIRADA DE PORTAS E JANELAS	m ²	103,80
1.6	RETIRADA DE GRADIL METÁLICO	m ²	262,50
1.7	RETIRADA DE LOUÇA SANITÁRIA	UND	15,00
1.8	DEMOLIÇÃO DE ALVERNARIA	m ²	8,75
2 COBERTURA			
2.1	RETELHAMENTO	m ²	829,11
3 FORRO			
3.1	FORRO PVC	m ²	615,10
4 INFRAESTRUTURA E SUPERESTRUTURA			
4.1	CONCRETO ARMADO	m ³	4,36
5 ALVENARIAS E REVESTIMENTOS			
5.1	ALVENARIA DE TIJOLO CERÂMICO FURADO (9x19x19)cm	m ²	378,95
5.2	REVESTIMENTO COM ARGAMASSA	m ²	1.567,10
5.3	REVESTIMENTO CERÂMICO PARA PAREDES	m ²	567,83
6 ESQUADRIAS			
6.4	FECHADURA COMPLETA PARA PORTA INTERNA	Und	21,00
6.6	JANELA DE ALUMÍNIO	M2	49,50
6.7	GRADE DE FERRO DE PROTEÇÃO	M2	2,20
6.4	PORTAO DE ABRIR METÁLICO - COMPLETO	M2	9,00
7 PISOS			
7.1	PISO CERAMICO	m ²	43,33

FOLHA N° 246
N° PROC. 1909012022
Pública



PREFEITURA MUNICIPAL DE SÃO JOÃO DOS PATOS-MA

Obra REFORMA - E. M. NEWTON_BELLO

Bancos

LOCAL: SEDE MUNICIPAL

SINAPI - 05/2022
SEINFRA - 027.1

MEMÓRIA DE CÁLCULO

Item	Descrição	Und	Quant.
7.2	RECUPERAÇÃO DE CALÇADA	m ²	283,13
7.3	PISO INTERTRAVADO	m ²	160,00
7.4	LIMPEZA DE PISO	m ²	757,74
8 INSTALAÇÕES ELETRICAS			
8.1	PONTO DE ILUMINAÇÃO E TOMADA	un	32,00
8.2	PONTO PARA AR CONDICIONADO	un	24,00
9 INSTALAÇÕES HIDROSSANITARIAS			
9.1	ENCANADOR OU BOMBEIRO HIDRÁULICO COM ENCARGOS COMPLEMENTARES	H	20,00
9.2	VASO SANITARIO COM CAIXA ACOPLADA FORN. E INSTALAÇÃO	UN	12,00
9.3	LAVATÓRIO	UN	2,00
9.4	SERVIÇOS DE INSTALAÇÃO DE TUBO PVC ÁGUA 25MM	M	25,00
9.5	INSTALAÇÃO DE TUBO DE PVC ESGOTO 50MM	M	12,00
9.6	INSTALAÇÃO DE TUBO DE PVC ESGOTO 100MM	M	24,00
9.7	CAIXA SIFONADA 100X100X50	un	3,00
10 PINTURA			
10.1	EMASSAMENTO DE PAREDES EXTERNAS 2 DEMÃOS C/MASSA ACRÍLICA	m ²	2.202,91
10.2	LATEX ACRÍLICO 2 DEMÃOS EM PAREDES	m ²	2.202,91
10.3	PINTURA COM TINTA ALQUÍDICA DE ACABAMENTO (ESMALTE SINTÉTICO ACETINADO) APLICADA A ROLO OU PINCEL SOBRE SUPERFÍCIES METÁLICAS (EXCETO PERFIL) EXECUTADO EM OBRA (02 DEMÃOS), AF_01/2020	m ²	
10.4	PINTURA TINTA DE ACABAMENTO (PIGMENTADA) ESMALTE SINTÉTICO ACETINADO EM MADEIRA, 3 DEMÃOS. AF_01/2021	m ²	24,00
10.5	PINTURA DE PISO	m ²	85,68
10.6	PINTURA DE PISO COM TINTA EPOXI	m ²	801,07
11 LIMPEZA DA OBRA			
11.1	LIMPEZA DA OBRA	m ²	983,07

FOLHA N° 247
N° PROC. 190901/2022
Rubrica



PREFEITURA MUNICIPAL DE SÃO JOÃO DOS PATOS-MA

Obra REFORMA - E_M_NEWTON_BELLO

Bancos

LOCAL: SEDE MUNICIPAL

SINAPI - 05/2022
SEINFRA - 027.1

MEMÓRIA DE CÁLCULO

Item	Descrição	Und	Quant.
------	-----------	-----	--------

FOLHA N° 248
N° PROC. 101901/2022
Pública

FOLHA Nº 249
 Nº PROC. 190901/2022
 Rubrica



PREFEITURA MUNICIPAL DE SÃO JOÃO DOS PATOS-MA

Obra REFORMA - E_M_NEWTON_BELLO Bancos

LOCAL: SEDE MUNICIPAL SINAPI - 05/2022

COMPOSIÇÕES UNITÁRIAS

CPU 1 PLACA DE OBRA PADRÃO

	Código	Descrição	Unidade	Coefficiente	Preço	Total
COMPOSIÇÃO						
SINAPI	16111	SERVENTE	H	2,00	10,86	21,72
SEINFRA	10537	CHAPA DE AÇO GALVANIZADA ESP. 0.3MM	M2	1,0200	35,59	36,30
SINAPI	17311	ESMALTE SINTETICO	L	2,0000	39,75	79,50
SINAPI	14491	PONTALETE / BARROTE DE 7.5x7.5	M	4,5000	10,25	46,13
SINAPI	120247	PREGO 15X15 (1.1/4" x 13) (APROXIMADAMENTE 672UN/KG)	KG	0,1500	25,91	3,89
					TOTAL	187,53

CPU-2 RETIRADA DE PORTAS E JANELAS, INCLUSIVE BATENTES

	Código	Descrição	Unidade	Coefficiente	Preço	Total
COMPOSIÇÃO						
SINAPI	16111	SERVENTE	H	0,80	10,86	8,69
SINAPI	14750	PEDREIRO	H	0,08	15,38	1,23
					TOTAL	9,92

CPU-3 RETELHAMENTO C/ TELHA CERÂMICA ATE 20% NOVA

	Código	Descrição	Unidade	Coefficiente	Preço	Total
COMPOSIÇÃO						
SINAPI	16111	SERVENTE	H	1,20	10,86	13,03
SINAPI	14750	PEDREIRO	H	1,20	15,38	18,46
SINAPI	136789	TELHA CERAMICA	UND	7,00	1,54	10,78
					TOTAL	42,27

CPU-4 GRADE DE FERRO DE PROTEÇÃO

	Código	Descrição	Unidade	Coefficiente	Preço	Total
COMPOSIÇÃO						
SINAPI	16111	SERVENTE	H	4,00	10,86	43,44
SINAPI	14750	PEDREIRO	H	4,00	15,38	61,52
SINAPI	1370	AREIA MEDIA	M3	0,2000	70,00	14,00
SINAPI	11106	CAL HIDRATADA	KG	0,8000	0,87	0,70
SINAPI	11379	CIMENTO PORTLAND	KG	3,0000	0,69	2,07



PREFEITURA MUNICIPAL DE SÃO JOÃO DOS PATOS-MA

Obra REFORMA - E_M_NEWTON_BELLO Bancos

LOCAL: SEDE MUNICIPAL SINAPI - 05/2022

COMPOSIÇÕES UNITÁRIAS

SEINFRA	I1222	GRADE DE FERRO	M2	1,0000	98,62	98,62
					TOTAL	220,35

CPU-5 PORTÃO DE ABRIR METÁLICO

	Código	Descrição	Unidade	Coeficiente	Preço	Total
COMPOSIÇÃO						
SINAPI	I6111	SERVEANTE	H	1,20	10,86	13,03
SINAPI	I4948	PORTAO DE ABRIR / GIRO, EM GRADIL DE METALON REDONDO DE 3/4" VERTICAL, ACABAMENTO NATURAL - COMPLETO	H	1,00	532,49	532,49
					TOTAL	545,52

CPU-6 RETIRADA DE GRADIL METÁLICO

	Código	Descrição	Unidade	Coeficiente	Preço	Total
COMPOSIÇÃO						
SINAPI	I6111	SERVEANTE	H	0,20	10,86	2,17
SINAPI	I4750	PEDREIRO	H	0,20	15,38	3,08
					TOTAL	5,25

CPU-7 RECUPERAÇÃO DE CALÇADA

	Código	Descrição	Unidade	Coeficiente	Preço	Total
COMPOSIÇÃO						
SEINFRA	C2921	REATERRO C/COMPACTAÇÃO MANUAL S/CONTROLE, MATERIAL DA VALA	M3	0,12	26,44	3,17
SEINFRA	C1915	PISO CIMENTADO C/ ARGAMASSA DE CIMENTO E AREIA S/ PENEIRAR, TRAÇO 1:4, ESP.= 1.5cm	M2	1,00	42,95	42,95
					TOTAL	46,12



PREFEITURA MUNICIPAL DE SÃO JOÃO DOS PATOS

OBJETO: REFORMA - E. M. NEWTON BELLO
LOCAL: SEDE MUNICIPAL

BDI: 28,82%

CRONOGRAMA FISICO FINANCEIRO DE EXECUÇÃO

ITEM	DISCRIMINAÇÃO DAS ETAPAS	VALOR ORÇADO	MÊS 1		MÊS 2		MÊS 3		TOTAL
			TOTAL DO MÊS	% MENSAL	TOTAL DO MÊS	% MENSAL	TOTAL DO MÊS	% MENSAL	
01	SERVIÇOS PRE ELIMINARES / DEMOLIÇÕES	R\$ 17.458,20	R\$ 17.458,20	100%					R\$ 17.458,20
02	COBERTURA	R\$ 45.144,60	R\$ 45.144,60	100%					R\$ 45.144,60
03	FORRO	R\$ 56.353,48	R\$ 28.176,74	50%	R\$ 28.176,74	50%			R\$ 56.353,48
04	INFRAESTRUTURA E SUPERESTRUTURA	R\$ 18.346,69	R\$ 18.346,69	100%					R\$ 18.346,69
05	ALVENARIAS E REVESTIMENTOS	R\$ 155.066,76	R\$ 77.533,38	50%	R\$ 77.533,38	50%			R\$ 155.066,76
06	ESQUADRIAS	R\$ 43.067,72	R\$ 21.533,86	50%	R\$ 21.533,86	50%	R\$ 21.533,86	50%	R\$ 43.067,72
07	PISOS	R\$ 36.636,38	R\$ 18.318,19	50%	R\$ 18.318,19	50%	R\$ 18.318,19	50%	R\$ 36.636,38
08	INSTALAÇÕES ELÉTRICAS	R\$ 11.913,38	R\$ 11.913,38	100%					R\$ 11.913,38
09	INSTALAÇÕES HIDROSSANITÁRIAS	R\$ 15.182,35	R\$ 15.182,35	100%					R\$ 15.182,35
10	PINTURA	R\$ 128.934,63	R\$ 64.467,31	50%	R\$ 64.467,31	50%	R\$ 64.467,31	50%	R\$ 128.934,63
11	LIMPEZA DA OBRA	R\$ 443,24					R\$ 443,24	100%	R\$ 443,24
	TOTAL DESTA CRONOGRAMA	R\$ 528.547,42	R\$ 186.659,61		R\$ 237.125,21		R\$ 104.762,60		R\$ 528.547,42

FOLHA Nº 951
 Nº PROC. 190901/2022
 PROPOSTA



PREFEITURA MUNICIPAL DE SÃO JOÃO DOS PATOS

Obra: REFORMA - E. M. NEWTON BELLO
Local: SEDE MUNICIPAL

ITEM	DESCRIÇÃO	VALOR TOTAL	PESO	ACUMULADO
1	REVESTIMENTO CERÂMICO PARA PAREDES 10X10 (PASTILHAS)	R\$ 74.983,61	14,19%	14,19%
2	EMASSAMENTO DE PAREDES 2 DEMÃOS C/MASSA ACRILICA (COMPOSIÇÃO REPRESENTATIVA) DO SERVIÇO DE EMBOÇO/MASSA ÚNICA, APLICADO MANUALMENTE, TRAÇO 1:2:8, EM BETONEIRA DE 400L, PAREDES INTERNAS, COM EXECUÇÃO DE TALUSCAS, EDIFICAÇÃO HABITACIONAL UNIFAMILIAR (CASAS) E EDIFICAÇÃO PÚBLICA PADRÃO. AF_12/2014	R\$ 57.209,74	10,82%	25,01%
3	FORRO PVC	R\$ 56.353,30	10,66%	35,67%
4	RETELHAMENTO COM REAPROVEITAMENTO DE 20%	R\$ 56.353,48	10,66%	46,34%
7	LATEX ACRILICO 2 DEMÃOS EM PAREDES	R\$ 45.144,60	8,54%	54,88%
8	ALVENARIA DE TUIJO CERÂMICO FURADO (9x19x19)cm	R\$ 36.210,13	6,85%	61,73%
9	JANELA DE ALUMINIO	R\$ 23.719,86	4,49%	66,22%
10	(COMPOSIÇÃO REPRESENTATIVA) EXECUÇÃO DE ESTRUTURAS DE CONCRETO ARMADO, PARA EDIFICAÇÃO INSTITUCIONAL, TÉRREA, FCX = 25 MPa, AF_01/2017	R\$ 22.723,82	4,30%	70,52%
11	PINTURA DE PISO	R\$ 18.346,69	3,47%	73,99%
12	EXECUÇÃO DE PASSIEIO (CALÇADA) OU PISO DE CONCRETO COM CONCRETO MOLDADO IN LOCO, FEITO EM OBRA, ACABAMENTO CONVENCIONAL, ESPESSURA 6 CM, ARMADO, AF_07/2016	R\$ 18.254,99	3,45%	77,44%
13	PORTAO DE ABRIR METALICO - COMPLETO	R\$ 17.416,31	3,30%	80,74%
14	PINTURA DE PISO COM TINTA EPOXI	R\$ 16.444,15	3,11%	83,85%
15	EXECUÇÃO DE PAVIMENTO EM PISO INTERTRAVADO esp 6cm	R\$ 13.881,93	2,63%	86,47%
16	DEMOLIÇÃO DE REVESTIMENTO CERÂMICO, DE FORMA MANUAL, SEM REAPROVEITAMENTO. AF_12/2017	R\$ 11.088,83	2,10%	88,57%
17	VASO SANITARIO COM CAIXA ACOPLADA FORN. E INSTALAÇÃO	R\$ 9.189,15	1,74%	90,31%
18	PONTO DE ILUMINAÇÃO E TOMADA	R\$ 8.474,28	1,60%	91,91%
19	LIMPEZA DE PISO INDUSTRIAL	R\$ 7.368,92	1,39%	93,31%
20	PONTO PARA AR CONDICIONADO	R\$ 4.753,71	0,90%	94,21%
21	FECHADURA COMPLETA PARA PORTA INTERNA	R\$ 4.544,46	0,86%	95,07%
22	DEMOLIÇÃO DE REVESTIMENTO TIPO ARGAMASSA MANUAL SEM REAPROVEITAMENTO	R\$ 3.377,53	0,64%	95,71%
23	PINTURA TINTA DE ACABAMENTO (PIGMENTADA) ESMALTE SINTETICO ACETINADO EM MADEIRA, 3 DEMÃOS, AF_01/2021	R\$ 3.275,48	0,62%	96,33%
24	INSTALAÇÃO DE TUBO DE PVC ESGOTO 100MM	R\$ 2.272,47	0,43%	96,76%
25	RETIRADA DE GRADIL METALICO	R\$ 2.216,29	0,42%	97,17%
26	PLACA DE OBRA PADRÃO	R\$ 2.043,29	0,39%	97,56%
27	SERVIÇOS DE INSTALAÇÃO DE TUBO PVC ÁGUA 25MM	R\$ 1.774,62	0,34%	97,90%
28	RETIRADA DE PORTAS E JANELAS	R\$ 1.449,48	0,27%	98,17%
29	LAVATÓRIO	R\$ 1.438,25	0,27%	98,44%
30	INSTALAÇÃO DE TUBO DE PVC ESGOTO 50MM	R\$ 1.326,24	0,25%	98,69%
31	PINTURA COM TINTA ALQUÍDICA DE ACABAMENTO (ESMALTE SINTÉTICO ACETINADO) APLICADA A ROLO OU PINCEL SOBRE SUPERFÍCIES METÁLICAS (EXCETO PERFIL) EXECUTADO EM OBRA (02 DEMÃOS), AF_01/2020	R\$ 1.227,88	0,23%	98,93%
32	DEMOLIÇÃO DE PISO CERAMICO	R\$ 1.190,61	0,23%	99,15%
33	ENCANADOR OU BOMBEIRO HIDRÁULICO COM ENCARGOS COMPLEMENTARES	R\$ 1.161,54	0,22%	99,37%
34	LIMPEZA DA OBRA	R\$ 888,79	0,13%	99,50%
35	GRADE DE FERRO DE PROTEÇÃO	R\$ 624,47	0,12%	99,62%
36		R\$ 470,45	0,09%	99,71%
37		R\$ 443,24	0,08%	99,79%

FOLHA Nº 952
Nº PROC. 290901/2022
Rubrica



PREFEITURA MUNICIPAL DE SÃO JOÃO DOS PATOS

Obra: REFORMA - E. M. NEWTON BELLO
Local: SEDE MUNICIPAL

ITEM DESCRIÇÃO
38 DEMOLIÇÃO DE ALVENARIA
39 RETIRADA DE LOUCAS SANITÁRIAS
40 CAIXA SIFONADA 100X100X50

CURVA ABC DE SERVIÇOS

VALOR TOTAL	PESO	ACUMILADO
R\$ 418,52	0,08%	99,87%
R\$ 336,93	0,06%	99,94%
R\$ 337,50	0,06%	100,00%
Total Geral		R\$ 528.547,42

FOLHA N° 253
N° PROC. 10001/2012
Rubrica

FOLHA Nº 254
 Nº PROC. 120901/2022
 Rubrica



PREFEITURA MUNICIPAL DE SÃO JOÃO DOS PATOS-MA
 Obra: REFORMA - E_M_NEWTON_BELLO Bancos

LOCAL: SEDE MUNICIPAL

SINAPI - 05/2022
 SEINFRA - 027.1

COMPOSIÇÃO DO BDI

TIPO DE OBRA
 Construção e Reforma de Edifícios

Itens	Siglas	% Adotado
Administração Central	AC	3,00%
Seguro e Garantia	SG	0,80%
Risco	R	0,97%
Despesas Financeiras	DF	0,59%
Lucro	L	7,38%
Tributos (impostos COFINS 3%, e PIS 0,65%)	CP	3,65%
Tributos (ISS, variável de acordo com o município)	ISS	4,00%
Tributos (Contribuição Previdenciária sobre a Receita Bruta - 0% ou 4,5% -	CPRB	4,50%
BDI SEM desoneração (Fórmula Acórdão TCU)	BDI PAD	22,54%
BDI COM desoneração	BDI DES	28,82%

Os valores de BDI foram calculados com o emprego da fórmula:

$$BDI = \frac{(1+K1+K2)*(1+K3)}{(1-CP-ISS-CRPB)} - 1$$

Declaro para os devidos fins que, conforme legislação tributária municipal, a base de cálculo deste tipo de obra corresponde à 0%, com a respectiva alíquota de 0%.

#VALOR:

Observações:

SÃO JOÃO DOS PATOS-MA

Local

quarta-feira, 14 de setembro de 2022

Data



PREFEITURA MUNICIPAL DE SÃO JOÃO DOS PATOS-MA

Obra: REFORMA - E_M_NEWTON_BELLO

LOCAL: SEDE MUNICIPAL

ENCARGOS SOCIAIS					
ENCARGOS SOCIAIS SOBRE A MÃO DE OBRA					
CÓDIGO	DESCRIÇÃO	COM DESONERAÇÃO		SEM DESONERAÇÃO	
		HORISTA	MENSALISTA	HORISTA	MENSALISTA
		%	%	%	%
GRUPO A					
A1	INSS	0,00%	0,00%	20,00%	20,00%
A2	SESI	1,50%	1,50%	1,50%	1,50%
A3	SENAI	1,00%	1,00%	1,00%	1,00%
A4	INCRA	0,20%	0,20%	0,20%	0,20%
A5	SEBRAE	0,60%	0,60%	0,60%	0,60%
A6	Salário Educação	2,50%	2,50%	2,50%	2,50%
A7	Seguro Contra Acidentes de Trabalho	3,00%	3,00%	3,00%	3,00%
A8	FGTS	8,00%	8,00%	8,00%	8,00%
A9	SECONCI	1,00%	1,00%	1,00%	1,00%
A	Total	17,80%	17,80%	37,80%	37,80%
GRUPO B					
B1	Repouso Semanal Remunerado	17,87%	Não Incide	17,87%	Não Incide
B2	Feridos	3,95%	Não Incide	3,95%	Não Incide
B3	Auxílio - Enfermidade	0,85%	0,66%	0,85%	0,66%
B4	13º Salário	10,84%	8,33%	10,84%	8,33%
B5	Licença Paternidade	0,07%	0,06%	0,07%	0,06%
B6	Faltas Justificadas	0,72%	0,56%	0,72%	0,56%
B7	Dias de Chuvas	1,48%	Não Incide	1,48%	Não Incide
B8	Auxílio Acidente de Trabalho	0,10%	0,08%	0,10%	0,08%
B9	Férias Gozadas	9,13%	7,02%	9,13%	7,02%
B10	Salário Maternidade	0,03%	0,02%	0,03%	0,02%
B	Total	45,04%	16,73%	45,04%	16,73%
GRUPO C					
C1	Aviso Prévio Indenizado	4,49%	3,46%	4,49%	3,46%
C2	Aviso Prévio Trabalhado	0,11%	0,08%	0,11%	0,08%
C3	Férias Indenizadas	4,54%	3,49%	4,54%	3,49%
C4	Depósito Rescisão Sem Justa Causa	3,11%	2,39%	3,11%	2,39%
C5	Indenização Adicional	0,38%	0,29%	0,38%	0,29%
C	Total	12,63%	9,71%	12,63%	9,71%
GRUPO D					
D1	Reincidência de Grupo A sobre Grupo B	8,02%	2,98%	17,03%	6,32%
D2	Reincidência de Grupo A sobre Aviso Prévio				
D2	Trabalhado e Reincidência do FGTS sobre Aviso Prévio Indenizado	0,38%	0,29%	0,40%	0,31%
D	Total	8,40%	3,27%	17,43%	6,63%
TOTAL(A+B+C+D)		83,87%	47,51%	112,90%	70,87%

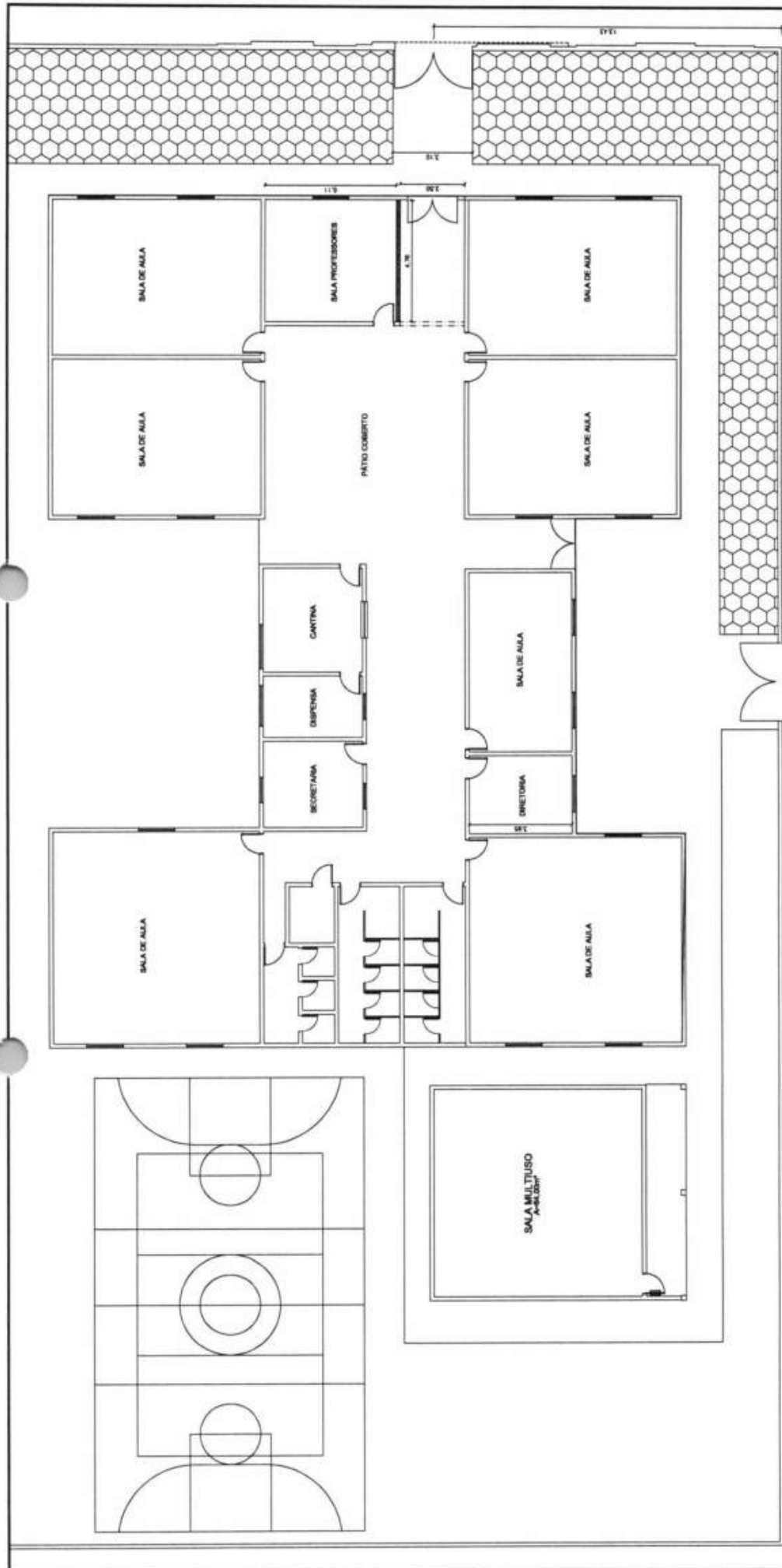

PLANTA BAIXA
1:500

FOLHA N° 256
 N° PROC. 180901/2010/01
 Rubrica

PROJETO	AMPLIAÇÃO - SALA MULTI USO
CLIENTE	C. M. GOV. NEWTON BELLO
PLANTA	PLANTA BAIXA E SITUAÇÃO
PROJ. ARQUIT.	PROJ. ARQUIT.
PROJ. ENG. CIVIL	PROJ. ENG. CIVIL
PROJ. ENG. ELETR.	PROJ. ENG. ELETR.
PROJ. ENG. MEC.	PROJ. ENG. MEC.
PROJ. ENG. SANEAM.	PROJ. ENG. SANEAM.
PROJ. ENG. SIG.	PROJ. ENG. SIG.
PROJ. ENG. TAMB.	PROJ. ENG. TAMB.
PROJ. ENG. TRAF.	PROJ. ENG. TRAF.
PROJ. ENG. URB.	PROJ. ENG. URB.
PROJ. ENG. VENT.	PROJ. ENG. VENT.
PROJ. ENG. ZON.	PROJ. ENG. ZON.

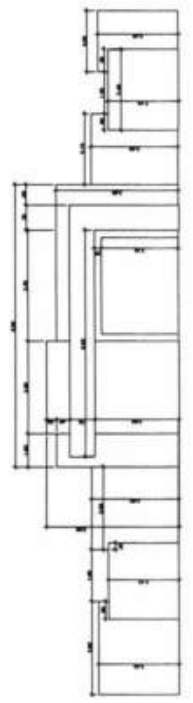
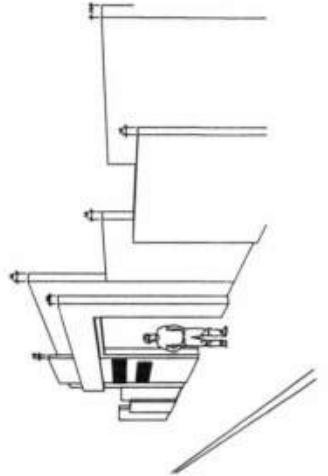



Anotação de Responsabilidade Técnica - ART
Lei nº 6.496, de 7 de dezembro de 1977

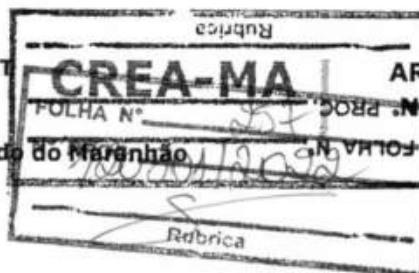

ART OBRA / SERVIÇO
MA20210453688

Conselho Regional de Engenharia e Agronomia do Estado do Maranhão

SUBSTITUIÇÃO à
MA20210452278

1. Responsável Técnico

JOSE HENRIQUE PORTO NOLETO

Título profissional: ENGENHEIRO CIVIL

RNP: 1900672022

Registro: 5871PI

2. Dados do Contrato

Contratante: PREFEITURA MUNICIPAL DE SÃO JOÃO DOS PATOS-MA

AVENIDA GETULIO VARGAS

Complemento:

Cidade: SÃO JOÃO DOS PATOS

Bairro: CENTRO

UF: MA

CPF/CNPJ: 06.089.668/0001-33

Nº: 135

CEP: 65665000

Contrato: Não especificado

Valor: R\$ 1.500,00

Ação Institucional: Outros

Celebrado em: 30/05/2011

Tipo de contratante: Pessoa Jurídica de Direito Público

3. Dados da Obra/Serviço

AVENIDA GETULIO VARGAS

Complemento:

Cidade: SÃO JOÃO DOS PATOS

Data de início: 26/08/2021

Finalidade: Escolar

Proprietário: PREFEITURA MUNICIPAL DE SÃO JOÃO DOS PATOS-MA

Bairro: CENTRO

UF: MA

Nº: 135

CEP: 65665000

Previsão de término: 10/09/2021

Coordenadas Geográficas: -6.499028, -43.701870

Código: Não Especificado

CPF/CNPJ: 06.089.668/0001-33

4. Atividade Técnica

15 - Elaboração

80 - Projeto > ESTRUTURAS > ALVENARIA ESTRUTURAL > #TOS_2.10.1 - DE ALVENARIA ESTRUTURAL

Quantidade

1.854,47

Unidade

m²

Após a conclusão das atividades técnicas o profissional deve proceder a baixa desta ART

5. Observações

PROJETO PARA REFORMA DAS UNIDADES ESCOLARES MUNICIPAIS: NEWTON BELLO E Pe. SANTIAGO PIETRO.

6. Declarações

- Cláusula Compromissória: Qualquer conflito ou litígio originado do presente contrato, bem como sua interpretação ou execução, será resolvido por arbitragem, de acordo com a Lei no. 9.307, de 23 de setembro de 1996, por meio do Centro de Mediação e Arbitragem - CMA vinculado ao Crea-MA, nos termos do respectivo regulamento de arbitragem que, expressamente, as partes declaram concordar.

- Declaro que estou cumprindo as regras de acessibilidade previstas nas normas técnicas da ABNT, na legislação específica e no decreto n. 5296/2004.

7. Entidade de Classe

SEM INDICAÇÃO DE ENTIDADE DE CLASSE

8. Assinaturas

Declaro serem verdadeiras as informações acima

JOSE HENRIQUE PORTO NOLETO - CPF: 103.691.553-00

Local

data

PREFEITURA MUNICIPAL DE SÃO JOÃO DOS PATOS-MA - CNPJ:
06.089.668/0001-33

9. Informações

* A ART é válida somente quando quitada, mediante apresentação do comprovante do pagamento ou conferência no site do Crea.

10. Valor

Esta ART é isenta de taxa

Registrada em: 14/09/2021

A autenticidade desta ART pode ser verificada em: <https://crea-ma.sifac.com.br/publico/>, com a chave: d5Y5C
Impresso em: 14/09/2021 às 12:06:03 por: , ip: 131.72.182.111

www.creama.org.br
Tel: (98) 2106-8300

faleconosco@creama.org.br
Fax: (98) 2106-8300

CREA-MA
Conselho Regional de Engenharia
e Agronomia do Estado do
Maranhão



FOLHA N°	258
N° PROC.	530.901/0022
<hr/>	
S	



FOLHA Nº	259
Nº PROC.	190901/2022
	S
	Publica

**MEMORIAL DESCRITIVO E
ESPECIFICAÇÕES TÉCNICAS
REFORMA DE ESCOLA
E.M. PE. SANTIAGO PIETRO**



FOLHA N°	260
N° PROC.	100901/2022
	S
	Rubrica

MEMORIAL DESCRITIVO

CONSIDERAÇÕES INICIAIS

Devido a pandemia causada pela COVID-19 e, com esta, o estado de calamidade pública, foram suspensas as aulas. Diante de tal situação, a Secretaria Municipal de Educação do Município de São João dos Patos, pretende reformar Escolas Municipais localizadas na sede municipal, para que, quando possível, os alunos possam disfrutar de um ambiente mais agradável para as atividades lúdico educacionais.

Este memorial tem por objetivo descrever e especificar de forma clara os serviços a serem executados para Reforma da **Unidade Escolar Pe Santiago Pietro**, Município de São João dos Patos - MA. A escola não sofrerá adequações quanto aos ambientes internos conforme Plantas Arquitetônicas.

DESCRIÇÃO DOS SERVIÇOS

Os serviços compreendidos no presente projeto referente a Reforma, são:

- Recuperação de Revestimentos (Reboco e Cerâmico) em paredes;
- Substituição/Recuperação de Esquadrias (Portas/Janelas/Portões);
- Recuperação da Cobertura;
- Substituição do Piso;
- Revisão geral das instalações elétricas;
- Revisão das instalações hidrossanitárias;
- Recuperação de Forro PVC nas Salas de Aula;
- Pintura Geral.
- Adequação da fachada do muro para o Modelo Padrão*

Na execução dos serviços, serão atendidas as especificações e Normas Técnicas da ABNT, padrão MEC e as recomendações do Projeto e Fiscalização.



FOLHA N°	281
N° PROC.	2020/2022
Assinatura	S

Todos os materiais a serem empregados nas reformas, deverão ser comprovadamente de boa qualidade e satisfazer rigorosamente as especificações a seguir.

Durante as reformas, será feita periódica remoção de todo entulho e detritos que venham a se acumular nos locais.

Competirá a empreiteira fornecer todas as ferramentas, instalações provisórias, maquinaria e aparelhamento adequado a mais perfeita execução dos serviços.

ESPECIFICAÇÃO DOS SERVIÇOS

DEMOLIÇÃO E REMOÇÃO

Demolição de revestimento do tipo reboco desgastado, bem como revestimento cerâmico.

Demolição de piso danificado, bem como demolição/retirada de calçadas.

ESTRUTURA EM CONCRETO ARMADO

Fundações e Superestrutura

Antes do lançamento do concreto para confecção dos elementos de fundação, as cavas deverão estar limpas e isentas de quaisquer materiais que sejam nocivos ao concreto, tais como, madeira, solo carreado por chuvas, etc. Em caso de existência de água nas valas da fundação, deverá haver total esgotamento, não sendo permitida sua concretagem antes dessa providência. O fundo da vala deverá ser recoberto com uma camada de brita de aproximadamente 3 cm e, posteriormente, com uma camada de concreto simples de pelo menos 5 cm. Em nenhuma hipótese os elementos serão concretados usando o solo diretamente como fôrma lateral.

Vigas

Para a execução de vigas de fundações (baldrame) deverão ser tomadas as seguintes precauções: na execução das formas estas deverão estar limpas para a concretagem, e colocadas no local escavado de forma que haja facilidade na sua remoção. Não será admitida a utilização da lateral da escavação como delimitadora da concretagem das sapatas. Antes da concretagem, as formas deverão ser molhadas até a saturação. A concretagem



FOLHA N°	269
N° PROC.	12090/2012

deverá ser executada conforme os preceitos da norma pertinente. A cura deverá ser executada conforme norma para se evitar a fissuração da peça estrutural.

Pilares

As formas dos pilares deverão ser aprumadas e escoradas apropriadamente, utilizando-se madeira de qualidade, sem a presença de desvios dimensionais, fendas, arqueamento, encurvamento, perfuração por insetos ou podridão. Antes da concretagem, as formas deverão ser molhadas até a saturação. A concretagem deverá ser executada conforme os preceitos da norma pertinente. A cura deverá ser executada conforme norma pertinente para se evitar a fissuração da peça estrutural.

ESQUADRIAS

Serão retiradas janelas antigas (em madeira tipo veneziana) para execução de novas janelas, desta vez em Alumínio e Vidro (conforme planilha orçamentária).

Recuperação ou substituição de portas/portões danificados, bem como pintura com tinta esmalte sintético.

Portão de abrir em gradil de metalon redondo de 3/4" vertical, com requadro, acabamento natural - MURO e Entrada principal da Escola.

COBERTURA

Será executada recuperação do telhado tipo cerâmico (capa/canal).

ALVENARIA / REVESTIMENTO E PINTURA

Alvenaria de Blocos Cerâmicos

- Tijolos cerâmicos de seis ou oito furos 19x19x10cm, de primeira qualidade, bem cozidos, leves, sonoros, duros, com as faces planas, cor uniforme; Largura: 19 cm; Altura: 19 cm; Profundidade 9 a 11,5 cm; Os blocos devem ser assentados com argamassa de cimento, areia e revestidas.

Revestimentos

Nas áreas onde o revestimento for demolido, serão executados novos revestimentos. Será executado revestimento cerâmico nas paredes até 1m de altura em todos os ambientes secos.

As paredes deverão receber duas demãos de Massa Acrílica (Massa corrida) para então serem pintadas com tinta látex acrílicas interior/exterior com três demãos.

As esquadrias metálicas serão pintadas com duas demãos com tinta esmalte sintético.



INSTALAÇÕES HIDROSSANITÁRIAS

Deverá ser realizada completa revisão nos sistemas de instalações hidráulicas e sanitárias.

Serão substituídas as louças e metais a saber:

- Bacias Sanitárias;
- Lavatórios.

INSTALAÇÕES ELÉTRICAS

Deverá ser executada revisão completa das instalações elétricas, levando em conta distribuição geral das luminárias, pontos de força, comandos, circuitos, chaves, proteções e equipamentos. As instalações existentes são em baixa tensão, conforme a tensão operada pela concessionária local em 220V.

Os circuitos que serão instalados seguirão os pontos de consumo através de eletrodutos e caixas de passagem. Todos os materiais deverão ser de qualidade para garantir a facilidade de manutenção e durabilidade.

O acionamento dos comandos das luminárias é feito por seções. Dessa forma aproveita-se melhor a iluminação natural ao longo do dia, permitindo acionar apenas as seções que se fizerem necessária, racionalizando o uso de energia.

Deverá ser instalado ponto para Ar-condicionado nas Salas de Aula.

Os serviços serão medidos por quantidade de pontos elétricos (Iluminação/Tomada) executados ou revisados/recuperados.

LIMPEZA

A obra deverá ser entregue completamente limpa, o entulho da obra será transportado para um bota fora periodicamente durante a execução.

São João dos Patos, 12 de setembro de 2021.

Relatório Fotográfico



Fachada



Piso a Substituir

Relatório Fotográfico



Esquadrias a Substituir



Forro a Substituir

Relatório Fotográfico

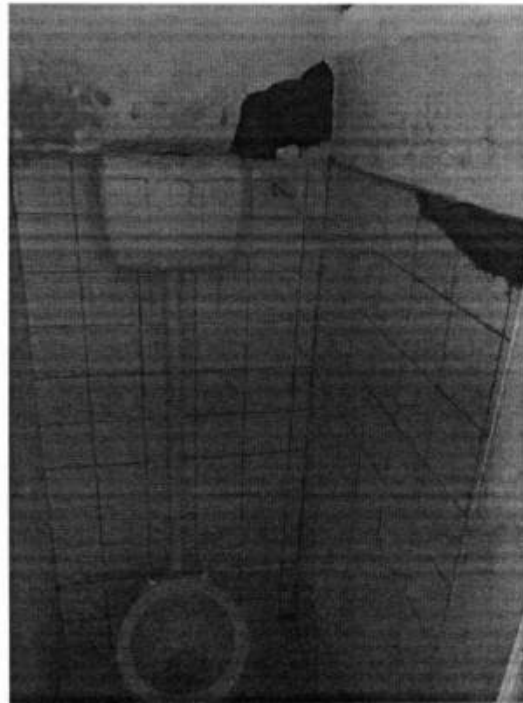

Banheiro – revestimento a recuperar



Piso em concreto a recuperar



PREFEITURA MUNICIPAL DE SÃO JOÃO DOS PATOS-MA
Bancos

Obra **REFORMA - E. M. SANTIAGO PIETRO**

LOCAL: SEDE MUNICIPAL

SINAPI - 05/2022
SEINFRA - 027.1

PLANILHA ORÇAMENTÁRIA

Item	Código	Banco	Descrição	Und	Quant.	Valor Unit	Valor Unit com BDI	Total com BDI
1			SERVIÇOS PRE ELIMINARES / DEMOLIÇÕES					28.741,17
1.1	103323	CPU	PLACA DE OBRA PADRÃO	m²	6,00	187,53	241,56	1.449,48
1.2	97631	SINAPI	DEMOLIÇÃO DE REVESTIMENTO TIPO ARGAMASSA MANUAL SEM REAPROVEITAMENTO	m²	856,80	2,18	2,81	2.406,13
1.3	97633	SINAPI	DEMOLIÇÃO DE REVESTIMENTO CERÂMICO, DE FORMA MANUAL, SEM REAPROVEITAMENTO. AF_12/2017	m²	191,59	14,97	19,28	3.694,73
1.4	C1064	SEINFRA	DEMOLICAO DE PISO CERAMICO	m²	1.039,96	12,34	15,90	16.531,81
1.5	103323	CPU	RETIRADA DE JANELAS	m²	202,50	9,92	12,76	2.587,32
1.6	103323	CPU	RETIRADA DE GRADIL METÁLICO	m²	37,50	5,25	6,76	253,52
1.7	C1061	SEINFRA	RETIRADA DE LOUÇAS SANITÁRIAS	und	14,00	17,54	22,60	316,33
1.8	97622	SINAPI	DEMOLICAO DE ELEMENTO VAZADO	m²	10,00	37,13	47,83	478,31
1.9	103323	CPU	CAMPINA DE CAMADA VEGATAL	m²	945,45	0,84	1,08	1.023,75
2			COBERTURA					40.561,10
2.1	103323	CPU	RETELHAMENTO COM REAPROVEITAMENTO DE 20%	m²	1.039,96	30,23	38,94	40.501,10
3			FORRO					55.621,47
3.1	96118	SINAPI	FORRO PVC	m²	607,11	71,12	91,62	55.621,47
4			INFRAESTRUTURA E SUPERESTRUTURA					18.346,89
4.1	95957	SINAPI	EXECUÇÃO DE ESTRUTURAS DE CONCRETO ARMADO, PARA EDIFICAÇÃO INSTITUCIONAL TERREA, FCK = 25 MPA, AF_01/2017	m³	4,36	3.266,54	4.207,96	18.346,89
5			ALVENARIA					166.547,03
5.1	103323	SINAPI	ALVENARIA DE TIPOLO CERÂMICO FURADO (9x19x19)cm	m²	350,75	48,59	62,59	21.954,72
5.2	89173	SINAPI	SERVIÇO DE EMBOÇAMASSA ÚNICA, APLICADO MANUALMENTE, TRAÇO 1:2:8, EM BETONEIRA DE 400L, PAREDES INTERNAS, COM EXECUÇÃO DE TALISCAS, EDIFICAÇÃO	m²	856,80	27,92	35,97	30.816,15
5.3	C4431	SEINFRA	REVESTIMENTO CERÂMICO PARA PAREDES 10X10 (PASTILHAS)	m²	863,86	102,51	132,05	114.076,16
6			ESQUADRIAS					64.324,53
6.1	C1961	SEINFRA	FECHADURA COMPLETA PARA PORTA INTERNA	Und	22,00	121,08	155,98	3.431,46
6.2	94570	SINAPI	JANELA DE ALUMINIO	M2	101,75	356,36	459,06	46.709,66
6.3	103323	CPU	GRADIL DO PLAYGROUND	M2	19,50	220,35	283,85	5.535,07
6.4	103323	CPU	PORTAO DE ABRIR METALICO - COMPLETO	M2	18,00	545,52	702,74	12.649,35
7			PISOS					183.944,72
7.1	C1920	SEINFRA	PISO INDUSTRIAL ALTA RESISTENCIA	m²	1.039,96	114,74	147,81	153.714,48
7.2	103323	CPU	EXECUÇÃO DE PASSEIO (CALÇADA) OU PISO DE CONCRETO COM CONCRETO MOLDADO IN LOCO, FEITO EM OBRA, ACABAMENTO CONVENCIONAL, ESPESSURA 6 CM, ARMADO. AF_07/2016	m²	136,00	46,12	59,42	8.080,49
7.3	101736	SINAPI	PISO DE BORRACHA PASTILHADO, ESPESSURA 3,5MM, FIXADO COM ADESIVO ACRILICO	m2	20,00	83,44	107,49	2.149,75



PREFEITURA MUNICIPAL DE SÃO JOÃO DOS PATOS-MA
Bancos

Obra: REFORMA - E. M. SANTIAGO PIETRO

LOCAL: SEDE MUNICIPAL

SINAPI - 05/2022
SEINFRA - 027.1

PLANILHA ORÇAMENTÁRIA

8		INSTALAÇÕES ELÉTRICAS						16.063,85	
8.11	93145	SINAPI	PONTO DE ILUMINAÇÃO E TOMADA	un	27,00	178,76	230,28	6.217,52	
8.12	93143	SINAPI	PONTO PARA AR CONDICIONADO	un	52,00	146,99	189,35	9.846,33	
9		INSTALAÇÕES HIDROSSANITÁRIAS						16.916,91	
9.1	88287	SINAPI	ENCANADOR OU BOMBEIRO HIDRÁULICO COM ENCARGOS COMPLEMENTARES	H	20,00	18,26	23,52	470,45	
9.2	86932	SINAPI	VASO SANITÁRIO COM CAIXA ACOPLADA FORN. E INSTALAÇÃO	UN	13,00	506,03	651,87	8.474,28	
9.3	86903	SINAPI	LAVATÓRIO	UN	6,00	317,75	409,33	2.455,95	
9.4	91785	SINAPI	SERVIÇOS DE INSTALAÇÃO DE TUBO PVC ÁGUA 25MM	M	25,00	34,89	44,95	1.123,63	
9.5	91793	SINAPI	INSTALAÇÃO DE TUBO DE PVC ESGOTO 50MM	M	18,00	77,02	99,22	1.785,91	
9.6	91795	SINAPI	INSTALAÇÃO DE TUBO DE PVC ESGOTO 100MM	M	24,00	66,09	85,14	2.043,29	
9.7	89491	SINAPI	CAIXA SIFONADA 100X100X50	un	5,00	87,33	112,50	562,49	
10		PINTURA						141.806,27	
10.1	96135	SINAPI	EMASSAMENTO DE PAREDES 2 DEMÃOS CIMASSA ACRÍLICA	m²	2.856,00	20,16	25,97	74.170,67	
10.2	86489	SINAPI	LATEX ACRÍLICO 2 DEMÃOS EM PAREDES	m²	2.856,00	12,76	18,44	46.945,32	
10.3	100756	SINAPI	PINTURA COM TINTA ALQUÍDICA DE ACABAMENTO (ESMALTE SINTÉTICO ACETINADO) APLICADA A ROLO OU PINCEL SOBRE SUPERFÍCIES METÁLICAS (EXCETO PERFIL) EXECUTADO EM OBRA (02 DEMÃOS). AF_01/2020	m²	75,00	37,57	48,40	3.629,83	
10.4	102229	SINAPI	PINTURA TINTA DE ACABAMENTO (PIMENTADA) ESMALTE SINTÉTICO ACETINADO EM MADEIRA, 3 DEMÃOS. AF_01/2021	m²	60,48	20,08	25,87	1.564,44	
10.5	102492	SINAPI	PINTURA DE PISO	m²	680,00	17,69	22,79	15.496,02	
11		LIMPEZA DA OBRA						468,89	
11.1	99802	SINAPI	LIMPEZA DA OBRA	m²	1.039,96	0,35	0,45	468,89	
Total Geral								717.582,72	

FOLHA N° 268
N° PROC. 190901/2022
P. P. P.



PREFEITURA MUNICIPAL DE SÃO JOÃO DOS PATOS-MA

Obra: REFORMA - E_M_SANTIAGO PIETRO

Bancos

LOCAL: SEDE MUNICIPAL

SINAPI - 05/2022
 SEINFRA - 027.1

COMPOSIÇÃO DO BDI

TIPO DE OBRA

Construção e Reforma de Edifícios

Itens	Siglas	% Adotado
Administração Central	AC	3,00%
Seguro e Garantia	SG	0,80%
Risco	R	0,97%
Despesas Financeiras	DF	0,59%
Lucro	L	7,38%
Tributos (impostos COFINS 3%, e PIS 0,65%)	CP	3,65%
Tributos (ISS, variável de acordo com o município)	ISS	4,00%
Tributos (Contribuição Previdenciária sobre a Receita Bruta - 0% ou 4,5% -	CPRB	4,50%
BDI SEM desoneração (Fórmula Acórdão TCU)	BDI PAD	22,54%
BDI COM desoneração	BDI DES	28,82%

Os valores de BDI foram calculados com o emprego da fórmula:

$$BDI = \frac{(1+K1+K2) \cdot (1+K3)}{(1-CP-ISS-CRPB)} - 1$$

Declaro para os devidos fins que, conforme legislação tributária municipal, a base de cálculo deste tipo de obra corresponde à 0%, com a respectiva alíquota de 0%.

#VALOR!

Observações:

SÃO JOÃO DOS PATOS-MA

Local

quarta-feira, 14 de setembro de 2022

Data



PREFEITURA MUNICIPAL DE SÃO JOÃO DOS PATOS-MA

Obra: REFORMA - E_M_SANTIAGO PIETRO

LOCAL: SEDE MUNICIPAL

ENCARGOS SOCIAIS						
ENCARGOS SOCIAIS SOBRE A MÃO DE OBRA						
CÓDIGO	DESCRIÇÃO	COM DESONERAÇÃO		SEM DESONERAÇÃO		
		HORISTA	MENSALISTA	HORISTA	MENSALISTA	
		%	%	%	%	
GRUPO A						
A1	INSS	0,00%	0,00%	20,00%	20,00%	
A2	SESI	1,50%	1,50%	1,50%	1,50%	
A3	SENAI	1,00%	1,00%	1,00%	1,00%	
A4	INCRA	0,20%	0,20%	0,20%	0,20%	
A5	SEBRAE	0,60%	0,60%	0,60%	0,60%	
A6	Salário Educação	2,50%	2,50%	2,50%	2,50%	
A7	Seguro Contra Acidentes de Trabalho	3,00%	3,00%	3,00%	3,00%	
A8	FGTS	8,00%	8,00%	8,00%	8,00%	
A9	SFCDNCI	1,00%	1,00%	1,00%	1,00%	
A	Total	17,80%	17,80%	37,80%	37,80%	
GRUPO B						
B1	Rapouso Semanal Remunerado	17,87%	Não Incide	17,87%	Não Incide	
B2	Feridos	3,95%	Não Incide	3,95%	Não Incide	
B3	Auxílio - Enfermidade	0,85%	0,66%	0,85%	0,66%	
B4	13º Salário	10,84%	8,33%	10,84%	8,33%	
B5	Licença Paternidade	0,07%	0,06%	0,07%	0,06%	
B6	Faltas Justificadas	0,72%	0,56%	0,72%	0,56%	
B7	Dias de Chuvas	1,48%	Não Incide	1,48%	Não Incide	
B8	Auxílio Acidente de Trabalho	0,10%	0,08%	0,10%	0,08%	
B9	Férias Gozadas	9,13%	7,02%	9,13%	7,02%	
B10	Salário Maternidade	0,03%	0,02%	0,03%	0,02%	
B	Total	45,04%	16,73%	45,04%	16,73%	
GRUPO C						
C1	Aviso Prévio Indenizado	4,49%	3,46%	4,49%	3,46%	
C2	Aviso Prévio Trabalhado	0,11%	0,08%	0,11%	0,08%	
C3	Férias Indenizadas	4,54%	3,49%	4,54%	3,49%	
C4	Depósito Rescisão Sem Justa Causa	3,11%	2,39%	3,11%	2,39%	
C5	Indenização Adicional	0,38%	0,29%	0,38%	0,29%	
C	Total	12,63%	9,71%	12,63%	9,71%	
GRUPO D						
D1	Reincidência de Grupo A sobre Grupo B	8,02%	2,98%	17,03%	6,32%	
D2	Reincidência de Grupo A sobre Aviso Prévio Trabalhado e Reincidência do FGTS sobre Aviso Prévio Indenizado	0,38%	0,29%	0,40%	0,31%	
D	Total	8,40%	3,27%	17,43%	6,63%	
TOTAL(A+B+C+D)		83,87%	47,51%	112,90%	70,87%	



PREFEITURA MUNICIPAL DE SÃO JOÃO DOS PATOS-MA

Banco

Obra: REFORMA - E.M. SANTIAGO PIETRO

LOCAL: SEDE MUNICIPAL

SINAPI - 06/2022
BEINFRA - 027.1

MEMÓRIA DE CÁLCULO

Item	Descrição	Und	Quant.
1 SERVIÇOS PRELIMINARES / DEMOLIÇÕES			
1.1	PLACA DE OBRA PADRÃO	m²	6,00
1.2	DEMOLIÇÃO DE ARGAMASSAS	m²	866,80
1.3	DEMOLIÇÃO DE CERÂMICA EM PAREDE	m²	191,58
1.4	DEMOLIÇÃO DE PISO	m²	1.039,96
1.5	RETRADA DE JANELAS	m²	202,50
1.6	RETRADA DE GRADIL METÁLICO	m²	37,50
1.7	RETRADA DE LOUÇA SANITÁRIA	UND	14,00
1.8	DEMOLIÇÃO DE ELEMENTO VAZADO	m²	10,00
1.9	CAPINA LIMPEZA DE CAMADA VEGETAL	m²	945,45
2 COBERTURA			
2.1	RETELHAMENTO	m²	1.039,96
3 FORRO			
3.1	FORRO PVC	m²	807,11
4 INFRAESTRUTURA E SUPERESTRUTURA			
4.1	CONCRETO ARMADO	m³	4,38
5	ALVENARIAS E REVESTIMENTOS	m²	350,75
5.1	ALVENARIA DE TUOLO CERÂMICO FURADO (8x18x19)cm	m²	866,80
5.2	REVESTIMENTO COM ARGAMASSA	m²	863,86
5.3	REVESTIMENTO CERÂMICO PARA PAREDES	m²	22,00
6 ESCALARIAS			
6.4	FECHADURA COMPLETA PARA PORTA INTERNA	Und	101,75
6.6	JANELA DE ALUMÍNIO	M2	19,50
6.7	GRADIL DO PLAYGROUND	M2	18,00
6.8	PORTÃO DE ABIRIR METÁLICO - COMPLETO	M2	1.039,96
7 PISOS			
7.1	PISO INDUSTRIAL ALTA RESISTENCIA	m²	136,00
7.2	RECUPERAÇÃO DE CALÇADA	m²	20,00
7.4	PISO DE BORRACHA ESP 3,05MM FIXADO COM ADESIVO CRÍLICO	m²	27,00
8 INSTALAÇÕES ELÉTRICAS			
8.1	PONTO DE ILUMINAÇÃO E TOMADA	un	52,00
8.2	PONTO PARA AR CONDICIONADO	un	20,00
9 INSTALAÇÕES HIDROSSANITÁRIAS			
9.1	ENCANADOR OU BOMBEIRO HIDRÁULICO COM ENCARGOS COMPLEMENTARES	H	13,00
9.2	VASO SANITÁRIO COM CAIXA ACOPLADA FORN. E INSTALAÇÃO	UN	6,00
9.3	AVATÓRIO	UN	25,00
9.4	SERVIÇOS DE INSTALAÇÃO DE TUBO PVC ÁGUA 25MM	M	18,00
9.5	INSTALAÇÃO DE TUBO DE PVC ESGOTO 50MM	M	24,00
9.6	INSTALAÇÃO DE TUBO DE PVC ESGOTO 100MM	M	5,00
9.7	CAIXA SIFONADA 100X100X50	un	2.856,00
10 PINTURA			
10.1	EMASSAMENTO DE PAREDES EXTERNAS 2 DEMÃOS CAMASSA ACRÍLICA	m²	2.866,00
10.2	LATEX ACRÍLICO 2 DEMÃOS EM PAREDES	m²	2.866,00

FOLHA Nº 97
Nº PROC. 120907/2022
Rubrica



PREFEITURA MUNICIPAL DE SÃO JOÃO DOS PATOS-MA

Banco

Obra: REFORMA - E.M. SANTIAGO PIETRO

LOCAL: SEDE MUNICIPAL

BRNAPI - 692022
REINFRA - 027.1

MEMÓRIA DE CÁLCULO

Item	Descrição	Und	Quant.
10.3	PINTURA COM TINTA ALQUÍDICA DE ACABAMENTO (ESMALTE SINTÉTICO ACETINADO) APLICADA A ROLO OU PINCEL SOBRE SUPERFÍCIES METÁLICAS (EXCETO PERFIL) EXECUTADO EM OBRA (02 DEMÃOS). AF_01/2020	m²	75,00
10.4	PINTURA TINTA DE ACABAMENTO (PIMENTADA) ESMALTE SINTÉTICO ACETINADO EM MADEIRA, 3 DEMÃOS. AF_01/2021	m²	60,48
10.5	PINTURA DE PISO	m²	660,00
11	LIMPEZA DA OBRA	m²	1.039,96
11.1	LIMPEZA DA OBRA	m²	1.039,96

FOLHA N° 078
N° PROC. 120901/2022
Rubrica

FOLHA N° 973
 N° PROC. 190901/2022
 Rubrica



PREFEITURA MUNICIPAL DE SÃO JOÃO DOS PATOS-MA

Obra REFORMA - E_M_SANTIAGO PIETRO Bancos

LOCAL: SEDE MUNICIPAL SINAPI - 05/2022

COMPOSIÇÕES UNITÁRIAS

CPU 1 PLACA DE OBRA PADRÃO

	Código	Descrição	Unidade	Coefficiente	Preço	Total
COMPOSIÇÃO						
SINAPI	I6111	SERVENTE	H	2,00	10,86	21,72
SEINFRA	I0537	CHAPA DE AÇO GALVANIZADA ESP. 0.3MM	M2	1,0200	35,59	36,30
SINAPI	I7311	ESMALTE SINTETICO	L	2,0000	39,75	79,50
SINAPI	I4491	PONTALETE / BARROTE DE 7.5x7.5	M	4,5000	10,25	46,13
SINAPI	I20247	PREGO 15X15 (1.1/4" x 13) (APROXIMADAMENTE 672UN/KG)	KG	0,1500	25,91	3,89
					TOTAL	187,53

CPU-2 RETIRADA DE PORTAS E JANELAS, INCLUSIVE BATENTES

	Código	Descrição	Unidade	Coefficiente	Preço	Total
COMPOSIÇÃO						
SINAPI	I6111	SERVENTE	H	0,80	10,86	8,69
SINAPI	I4750	PEDREIRO	H	0,08	15,38	1,23
					TOTAL	9,92

CPU-3 RETELHAMENTO C/ TELHA CERÂMICA ATE 20% NOVA

	Código	Descrição	Unidade	Coefficiente	Preço	Total
COMPOSIÇÃO						
SINAPI	I6111	SERVENTE	H	0,80	10,86	8,69
SINAPI	I4750	PEDREIRO	H	0,80	15,38	12,30
SINAPI	I36789	TELHA CERAMICA	UND	6,00	1,54	9,24
					TOTAL	30,23

CPU-4 GRADE DE FERRO DE PROTEÇÃO

	Código	Descrição	Unidade	Coefficiente	Preço	Total
COMPOSIÇÃO						
SINAPI	I6111	SERVENTE	H	4,00	10,86	43,44
SINAPI	I4750	PEDREIRO	H	4,00	15,38	61,52
SINAPI	I370	AREIA MEDIA	M3	0,2000	70,00	14,00
SINAPI	I1106	CAL HIDRATADA	KG	0,8000	0,87	0,70
SINAPI	I1379	CIMENTO PORTLAND	KG	3,0000	0,69	2,07

FOLHA N° 274
 N° PROC. 20901/2022
 P. 5



PREFEITURA MUNICIPAL DE SÃO JOÃO DOS PATOS-MA

Obra REFORMA - E_M_SANTIAGO PIETRO Bancos

LOCAL: SEDE MUNICIPAL SINAPI - 05/2022

COMPOSIÇÕES UNITÁRIAS

SEINFRA	11222	GRADE DE FERRO	M2	1,0000	98,62	98,62
					TOTAL	220,35

CPU-5 PORTÃO DE ABRIR METÁLICO

	Código	Descrição	Unidade	Coefficiente	Preço	Total
COMPOSIÇÃO						
SINAPI	16111	SERVENTE	H	1,20	10,86	13,03
SINAPI	14948	PORTAO DE ABRIR / GIRO, EM GRADIL DE METALON REDONDO DE 3/4" VERTICAL, ACABAMENTO NATURAL - COMPLETO	H	1,00	532,49	532,49
					TOTAL	545,52

CPU-6 RETIRADA DE GRADIL METÁLICO

	Código	Descrição	Unidade	Coefficiente	Preço	Total
COMPOSIÇÃO						
SINAPI	16111	SERVENTE	H	0,20	10,86	2,17
SINAPI	14750	PEDREIRO	H	0,20	15,38	3,08
					TOTAL	5,25

CPU-7 RECUPERAÇÃO DE CALÇADA

	Código	Descrição	Unidade	Coefficiente	Preço	Total
COMPOSIÇÃO						
SEINFRA	C2921	REATERRO C/COMPACTAÇÃO MANUAL S/CONTROLE, MATERIAL DA VALA	M3	0,12	26,44	3,17
SEINFRA	C1915	PISO CIMENTADO C/ ARGAMASSA DE CIMENTO E AREIA S/ PENEIRAR, TRAÇO 1:4, ESP.= 1.5cm	M2	1,00	42,95	42,95
					TOTAL	46,12

CPU-8 CAMPINA DE CAMADA VEGATAL

	Código	Descrição	Unidade	Coefficiente	Preço	Total
COMPOSIÇÃO						
SINAPI	16111	SERVENTE	H	0,08	10,86	0,84
					TOTAL	0,84

FOLHA Nº 275
Nº PROC. 290902/2022
Ribeiro



PREFEITURA MUNICIPAL DE SÃO JOÃO DOS PATOS-MA

Obra

REFORMA - E_M_SANTIAGO PIETRO

Bancos

LOCAL:

SEDE MUNICIPAL

SINAPI - 05/2022

COMPOSIÇÕES UNITÁRIAS

TOTAL 1,68



PREFEITURA MUNICIPAL DE SÃO JOÃO DOS PATOS

OBJETO: REFORMA - E_M_SANTIAGO PIETRO

LOCAL: SEDE MUNICIPAL

BDI: 28,82%

CRONOGRAMA FÍSICO FINANCEIRO DE EXECUÇÃO

ITEM	DISCRIMINAÇÃO DAS ETAPAS	VALOR ORÇADO	MÊS 1		MÊS 2		MÊS 3		TOTAL
			TOTAL DO MÊS	% MENSAL	TOTAL DO MÊS	% MENSAL	TOTAL DO MÊS	% MENSAL	
01	SERVIÇOS PRE ELIMINARES / DEMOLIÇÕES	R\$ 28.741,17	R\$ 28.741,17	100%					R\$ 28.741,17
02	COBERTURA	R\$ 40.501,10	R\$ 40.501,10	100%					R\$ 40.501,10
03	FORRO	R\$ 55.621,47	R\$ 27.810,73	50%	R\$ 27.810,73	50%			R\$ 55.621,47
04	INFRAESTRUTURA E SUPERESTRUTURA	R\$ 18.346,69	R\$ 18.346,69	100%					R\$ 18.346,69
05	ALVENARIAS E REVESTIMENTOS	R\$ 166.847,03	R\$ 83.423,51	50%	R\$ 83.423,51	50%			R\$ 166.847,03
06	ESQUADRIAS	R\$ 68.325,53			R\$ 34.162,76	50%	R\$ 34.162,76	50%	R\$ 68.325,53
07	PISOS	R\$ 163.944,72			R\$ 81.972,36	50%	R\$ 81.972,36	50%	R\$ 163.944,72
08	INSTALAÇÕES ELÉTRICAS	R\$ 16.063,85				100%			R\$ 16.063,85
09	INSTALAÇÕES HIDROSSANITÁRIAS	R\$ 16.916,01			R\$ 16.916,01	100%			R\$ 16.916,01
10	PINTURA	R\$ 141.806,27			R\$ 70.903,13	50%	R\$ 70.903,13	50%	R\$ 141.806,27
11	LIMPEZA DA OBRA	R\$ 468,89					R\$ 468,89	100%	R\$ 468,89
TOTAL DESTA CRONOGRAMA		R\$ 717.582,72	R\$ 198.823,21		R\$ 331.252,37		R\$ 187.507,14		R\$ 717.582,72



Obra: REFORMA - E. M. SANTIAGO PIETRO
Local: SEDE MUNICIPAL

PREFEITURA MUNICIPAL DE SÃO JOÃO DOS PATOS

ITEM	DESCRIÇÃO	CURVA ABC DE SERVIÇOS			ACUMILADO
		VALOR TOTAL	PESO		
1	PISO INDUSTRIAL ALTA RESISTENCIA	R\$ 153.714,48	21,42%	21,42%	
2	REVESTIMENTO CERÂMICO PARA PAREDES 10X10 (PASTILHAS)	R\$ 114.078,16	15,90%	37,32%	
3	EMASSAMENTO DE PAREDES 2 DEMÃOS C/MASSA ACRÍLICA	R\$ 74.170,87	10,34%	47,66%	
4	FORRO PVC	R\$ 56.621,47	7,75%	55,41%	
7	LATEX ACRÍLICO 2 DEMÃOS EM PAREDES	R\$ 46.945,32	6,54%	61,95%	
8	JANELA DE ALUMÍNIO	R\$ 46.709,66	6,51%	68,46%	
9	RETELHAMENTO COM REAPROVEITAMENTO DE 20% SERVIÇO DE EMBOÇO/MASSA ÚNICA, APLICADO MANUALMENTE, TRACO 1:2:8, EM BETONEIRA DE 400L, PAREDES INTERNAS, COM EXECUÇÃO DE TALISCAS,	R\$ 40.501,10	5,64%	74,10%	
10	EDIFICAÇÃO	R\$ 30.816,15	4,29%	78,40%	
11	ALVENARIA DE TIJOLO CERÂMICO FURADO (9x18x19)cm EXECUÇÃO DE ESTRUTURAS DE CONCRETO ARMADO, PARA EDIFICAÇÃO INSTITUCIONAL TERREA, FCK = 25 MPA.	R\$ 21.954,72	3,06%	81,46%	
12	AF_01/2017	R\$ 18.346,69	2,56%	84,01%	
13	DEMOLICAO DE PISO CERAMICO	R\$ 16.531,61	2,30%	86,32%	
14	PINTURA DE PISO	R\$ 15.496,02	2,16%	88,48%	
15	PORTAO DE ABRIR METALICO - COMPLETO	R\$ 12.648,35	1,76%	90,24%	
16	PONTO PARA AR CONDICIONADO	R\$ 9.846,33	1,37%	91,61%	
17	VASO SANITARIO COM CAIXA ACOPLADA FORN. E INSTALACAO EXECUCÃO DE PASSEIO (CALCADA) OU PISO DE CONCRETO COM CONCRETO MOLDADO IN LOCO, FEITO EM OBRA.	R\$ 8.474,28	1,18%	92,79%	
18	ACABAMENTO CONVENCIONAL, ESPESSURA 6 CM, ARMADO. AF_07/2016	R\$ 8.080,49	1,13%	93,92%	
19	PONTO DE ILUMINACAO E TOMADA	R\$ 6.217,52	0,87%	94,79%	
20	GRADIL DO PLAYGROUND	R\$ 5.535,07	0,77%	95,56%	
21	DEMOLICAO DE REVESTIMENTO CERAMICO, DE FORMA MANUAL, SEM REAPROVEITAMENTO. AF_12/2017	R\$ 3.694,73	0,51%	96,07%	
22	PINTURA COM TINTA ALQUÍDICA DE ACABAMENTO (ESMALTE SINTÉTICO ACETINADO) APLICADA A ROLO OU PINCEL SOBRE SUPERFÍCIES METÁLICAS (EXCETO PERFIL) EXECUTADO EM OBRA (02 DEMÃOS). AF_01/2020	R\$ 3.620,83	0,51%	96,58%	
23	FECHADURA COMPLETA PARA PORTA INTERNA	R\$ 3.431,46	0,48%	97,05%	
24	RETRADA DE JANELAS	R\$ 2.587,32	0,36%	97,41%	
25	LAVATÓRIO	R\$ 2.465,95	0,34%	97,76%	
26	DEMOLICAO DE REVESTIMENTO TIPO ARGAMASSA MANUAL SEM REAPROVEITAMENTO	R\$ 2.406,13	0,34%	98,09%	
27	PISO DE BORRACHA PASTILHADO, ESPESSURA 3,5MM, FIXADO COM ADESIVO ACRÍLICO	R\$ 2.149,75	0,30%	98,39%	
28	INSTALACAO DE TUBO DE PVC ESGOTO 100MM	R\$ 2.043,29	0,28%	98,68%	
29	INSTALACAO DE TUBO DE PVC ESGOTO 50MM	R\$ 1.785,91	0,25%	98,93%	

FOLHA N° 277
N° PROC. 190901/2020
Rubrica

FOLHA Nº 098
 Nº PROC. 480901/908

01/01

PROJETO DE REFORMA
 P. M. SANTIAGO S. PIETRO
 PLANTA BAIXA CONDICIONADA / CROQUI DE COBERTURA
 Nº. J. 191.774-4
 1/1994

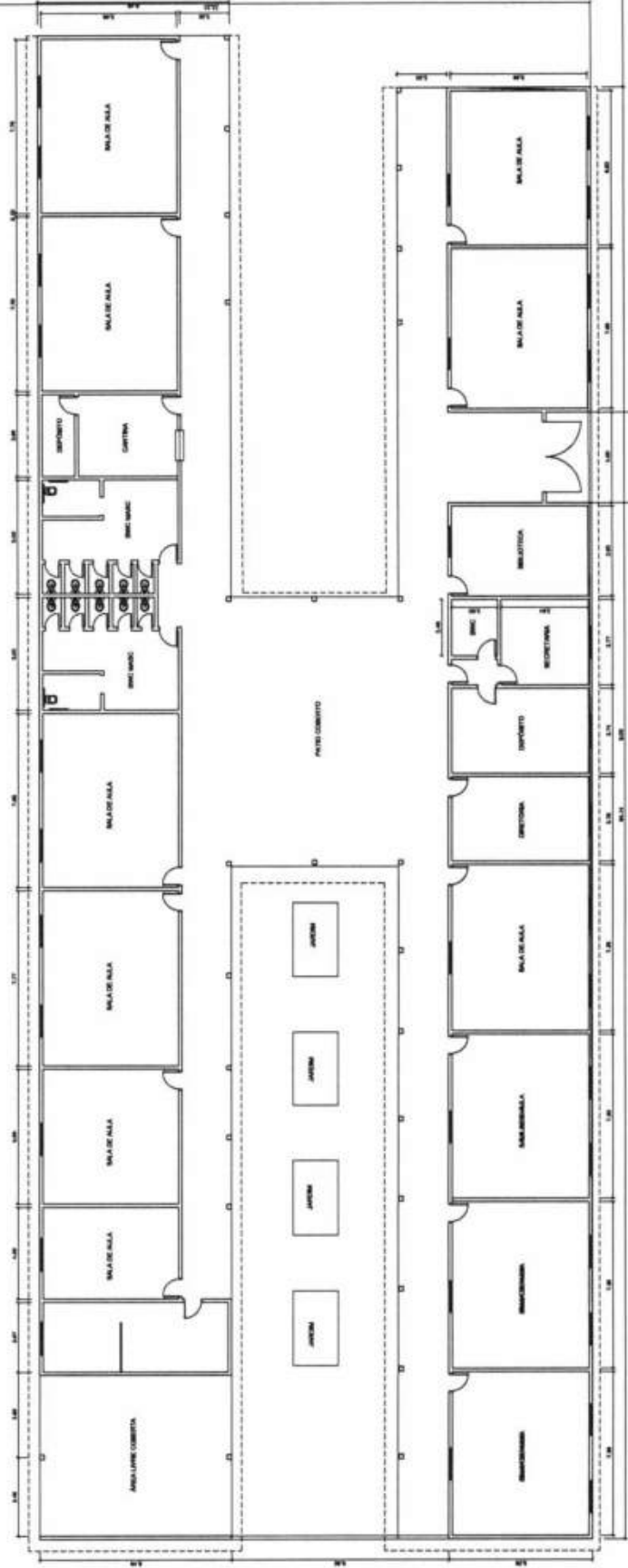

PLANTA BAIXA

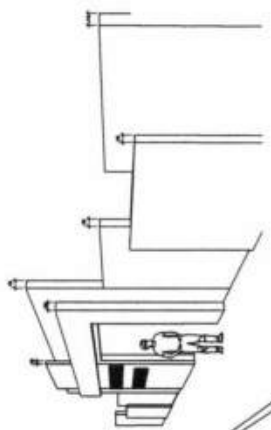

COBERTURA

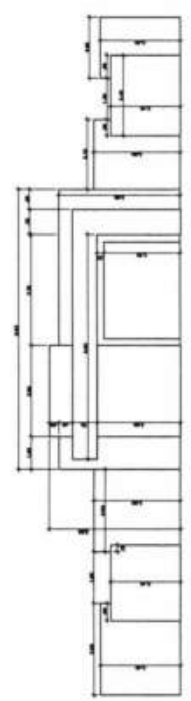



Anotação de Responsabilidade Técnica - ART
 Lei nº 6.496, de 7 de dezembro de 1977

Rubrica	
CREA-MA	ART OBRA / SERVIÇO
FOLHA N°	N° PROC.
FOLHA N°	N° PROC.
Rubrica	

ART OBRA / SERVIÇO
 N° MA20210453688
 SUBSTITUIÇÃO à
 MA20210452278

Conselho Regional de Engenharia e Agronomia do Estado do Maranhão

1. Responsável Técnico
 JOSE HENRIQUE PORTO NOLETO
 Título profissional: ENGENHEIRO CIVIL

RNP: 1900672022
 Registro: 5871PI

2. Dados do Contrato

Contratante: PREFEITURA MUNICIPAL DE SÃO JOÃO DOS PATOS-MA
 AVENIDA GETULIO VARGAS
 Complemento:
 Cidade: SÃO JOÃO DOS PATOS

Bairro: CENTRO
 UF: MA

CPF/CNPJ: 06.089.668/0001-33
 N°: 135
 CEP: 65665000

Contrato: Não especificado
 Valor: R\$ 1.500,00
 Ação Institucional: Outros

Celebrado em: 30/05/2011
 Tipo de contratante: Pessoa Jurídica de Direito Público

3. Dados da Obra/Serviço

AVENIDA GETULIO VARGAS
 Complemento:
 Cidade: SÃO JOÃO DOS PATOS
 Data de Início: 26/08/2021
 Finalidade: Escolar
 Proprietário: PREFEITURA MUNICIPAL DE SÃO JOÃO DOS PATOS-MA

Previsão de término: 10/09/2021

Bairro: CENTRO
 UF: MA

N°: 135
 CEP: 65665000
 Coordenadas Geográficas: -6.499028, -43.701870
 Código: Não Especificado
 CPF/CNPJ: 06.089.668/0001-33

4. Atividade Técnica

15 - Elaboração	Quantidade	Unidade
80 - Projeto > ESTRUTURAS > ALVENARIA ESTRUTURAL > #TOS_2.10.1 - DE ALVENARIA ESTRUTURAL	1.854,47	m²

Após a conclusão das atividades técnicas o profissional deve proceder a baixa desta ART

5. Observações

PROJETO PARA REFORMA DAS UNIDADES ESCOLARES MUNICIPAIS: NEWTON BELLO E Pe. SANTIAGO PIETRO.

6. Declarações

- Cláusula Compromissória: Qualquer conflito ou litígio originado do presente contrato, bem como sua interpretação ou execução, será resolvido por arbitragem, de acordo com a Lei no. 9.307, de 23 de setembro de 1996, por meio do Centro de Mediação e Arbitragem - CMA vinculado ao Crea-MA, nos termos do respectivo regulamento de arbitragem que, expressamente, as partes declaram concordar.
- Declaro que estou cumprindo as regras de acessibilidade previstas nas normas técnicas da ABNT, na legislação específica e no decreto n. 5296/2004.

7. Entidade de Classe

SEM INDICACAO DE ENTIDADE DE CLASSE

8. Assinaturas

Declaro serem verdadeiras as informações acima

JOSE HENRIQUE PORTO NOLETO - CPF: 103.891.563-00

Local _____ de _____ de _____
 Local _____ de _____ de _____

PREFEITURA MUNICIPAL DE SÃO JOÃO DOS PATOS-MA - CNPJ:
 06.089.668/0001-33

9. Informações

* A ART é válida somente quando quitada, mediante apresentação do comprovante do pagamento ou conferência no site do Crea.

10. Valor

Esta ART é isenta de taxa Registrada em: 14/09/2021

A autenticidade desta ART pode ser verificada em: <https://crea-ma.etc.com.br/publico/>, com a chave: d5Y5C
 Impresso em: 14/09/2021 às 12:06:03 por: , ip: 131.72.182.111





Anotação de Responsabilidade Técnica - ART
Lei nº 6.496, de 7 de dezembro de 1977

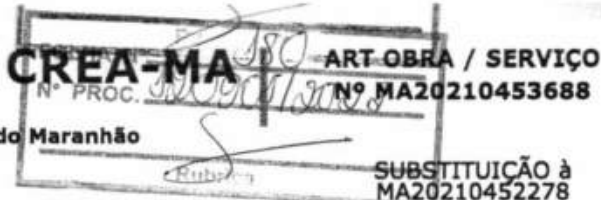

Conselho Regional de Engenharia e Agronomia do Estado do Maranhão

1. Responsável Técnico
JOSE HENRIQUE PORTO NOLETO
Título profissional: ENGENHEIRO CIVIL
RNP: 1900672022
Registro: 5871PI

2. Dados do Contrato
Contratante: PREFEITURA MUNICIPAL DE SÃO JOÃO DOS PATOS-MA
AVENIDA GETULIO VARGAS
Complemento: Bairro: CENTRO
Cidade: SÃO JOÃO DOS PATOS UF: MA
CPF/CNPJ: 06.089.668/0001-33
Nº: 135
CEP: 65665000
Contrato: Não especificado Celebrado em: 30/05/2011
Valor: R\$ 1.500,00 Tipo de contratante: Pessoa Jurídica de Direito Público
Ação Institucional: Outros

3. Dados da Obra/Serviço
AVENIDA GETULIO VARGAS Nº: 135
Complemento: Bairro: CENTRO
Cidade: SÃO JOÃO DOS PATOS UF: MA CEP: 65665000
Data de início: 26/08/2021 Previsão de término: 10/09/2021 Coordenadas Geográficas: -6.499028, -43.701870
Finalidade: Escolar Código: Não Especificado
Proprietário: PREFEITURA MUNICIPAL DE SÃO JOÃO DOS PATOS-MA CPF/CNPJ: 06.089.668/0001-33

4. Atividade Técnica

15 - Elaboração	Quantidade	Unidade
80 - Projeto > ESTRUTURAS > ALVENARIA ESTRUTURAL > #TOS_2.10.1 - DE ALVENARIA ESTRUTURAL	1.854,47	m²

Após a conclusão das atividades técnicas o profissional deve proceder a baixa desta ART

5. Observações
PROJETO PARA REFORMA DAS UNIDADES ESCOLARES MUNICIPAIS: NEWTON BELLO E Pe. SANTIAGO PIETRO.

6. Declarações
- Cláusula Compromissória: Qualquer conflito ou litígio originado do presente contrato, bem como sua interpretação ou execução, será resolvido por arbitragem, de acordo com a Lei no. 9.307, de 23 de setembro de 1996, por meio do Centro de Mediação e Arbitragem - CMA vinculado ao Crea-MA, nos termos do respectivo regulamento de arbitragem que, expressamente, as partes declaram concordar.
- Declaro que estou cumprindo as regras de acessibilidade previstas nas normas técnicas da ABNT, na legislação específica e no decreto n. 5296/2004.

7. Entidade de Classe
SEM INDICACAO DE ENTIDADE DE CLASSE

8. Assinaturas
Declaro serem verdadeiras as informações acima
Local de data de
JOSE HENRIQUE PORTO NOLETO - CPF: 103.891.553-00
PREFEITURA MUNICIPAL DE SÃO JOÃO DOS PATOS-MA - CNPJ: 06.089.668/0001-33

9. Informações
* A ART é válida somente quando quitada, mediante apresentação do comprovante do pagamento ou conferência no site do Crea.

10. Valor
Esta ART é isenta de taxa Registrada em: 14/09/2021

A autenticidade desta ART pode ser verificada em: <https://crea-ma.sitac.com.br/publico/>, com a chave: d5Y5C
Impresso em: 14/09/2021 às 12:06:03 por: , lp: 131.72.182.111

www.creama.org.br
Tel: (98) 2106-8300

faleconosco@creama.org.br
Fax: (98) 2106-8300





ESTADO DO MARANHÃO
PREFEITURA DE SÃO JOÃO DOS PATOS - MA
CNPJ Nº 06.089.668/0001-33



Processo Administrativo nº 120901/2022
TOMADA DE PREÇOS N.º 018/2022
TIPO: MENOR PREÇO GLOBAL
DATA: 19/10/2022
HORÁRIO: 10:00 HORAS

ANEXO II CARTA PROPOSTA

À
COMISSÃO PERMANENTE DE LICITAÇÃO
PREFEITURA MUNICIPAL DE SÃO JOÃO DOS PATOS - MA
REF.: TOMADA DE PREÇOS Nº 018/2022

Prezados Senhores,

A empresa com sede na cidade de estado do inscrita no CNPJ..... nesto ato representada por abaixo assinado, propõe a PREFEITURA MUNICIPAL DE SÃO JOÃO DOS PATOS - MA sua proposta de preços para a Contratação de empresa para a prestação de serviços de reforma de 02 duas Escolas Municipais: Unidade Escolar Gov. Newton Bello e Unidade Escolar Pe. Santiago Pietro no Município de São João dos Patos/MA, conforme descritos abaixo:

- A) **Preço Global:** R\$ (. ..)
- B) **A validade da proposta é de:** 60 (sessenta) dias
- C) **Prazo total de execução:** Conforme o cronograma, podendo ser prorrogado caso a administração julgue viável.
- D) **Pagamento:** deverá ser feito no prazo de até 30 (trinta) dias corridos, a partir da data de protocolo das respectivas medições.
- E) **Dados bancários:**
- F) **Proposta de preços com valores e orçamentos:** anexo a esta.

Cidade (UF), ____ de ____ de ____

(nome e assinatura do representante legal pela proponente)



ESTADO DO MARANHÃO
PREFEITURA DE SÃO JOÃO DOS PATOS - MA
CNPJ Nº 06.089.668/0001-33



Processo Administrativo nº 120901/2022
TOMADA DE PREÇOS N.º 018/2022
TIPO: MENOR PREÇO GLOBAL
DATA: 19/10/2022
HORÁRIO: 10:00 HORAS

ANEXO III
MODELO DE CARTA CREDENCIAL PARA REPRESENTANTE

Cidade (UF), ___ de ___ de _____.

À
COMISSÃO PERMANENTE DE LICITAÇÃO - CPL
PREFEITURA MUNICIPAL DE SÃO JOÃO DOS PATOS - MA

REF.: TOMADA DE PREÇOS N.º 018/2022 - CPL

A empresa _____, CNPJ nº _____, com sede na _____, neste ato representado pelo(s) Sr.(a) _____ (diretores ou sócios, com qualificação completa nome, RG, CPF, nacionalidade, estado civil, profissão e endereço), pelo presente instrumento de mandato, nomeia e constitui, seu(s) Procurador(es) o Senhor(es) _____ (nome, RG, CPF, nacionalidade, estado civil, profissão e endereço), a quem confere(m) amplos poderes para, junto a Prefeitura Municipal de SÃO JOÃO DOS PATOS/MA, praticar os atos necessários à representação da outorgante na licitação na modalidade de TOMADA DE PREÇOS N.º 018/2022, usando dos recursos legais e acompanhando-os, conferindo-lhes, ainda, poderes para renunciar ao direito de interposição de recursos em qualquer fase da licitação, bem como assinar documentos, assinar ata, assinar contrato, assinar declarações pertinentes ao certame, recorrer da decisão, e praticar todos os demais atos inerentes ao certame e poderes especiais para ofertar proposta no caso de beneficiário da Lei Complementar nº 123/2006, alterada pela Lei Complementar nº 147/2014, declarar a intenção de interpor recurso, renunciar ao direito de interposição de recursos, transigir, desistir, firmar compromissos ou acordos, dando tudo por bom firme e valioso.

(local e data por extenso)

Atenciosamente,

(nome e assinatura do representante legal pela proponente)
(COM FIRMA RECONHECIDA EM CARTÓRIO)



ESTADO DO MARANHÃO
PREFEITURA DE SÃO JOÃO DOS PATOS - MA
CNPJ Nº 06.089.668/0001-33

FOLHA Nº	983
Nº PROC.	120901/2022
unicef	

Processo Administrativo nº 120901/2022
TOMADA DE PREÇOS N.º 018/2022
TIPO: MENOR PREÇO GLOBAL
DATA: 19/10/2022
HORÁRIO: 10:00 HORAS

ANEXO IV
MODELO DE DECLARAÇÃO DE INEXISTÊNCIA DE FATO
SUPERVENIENTE IMPEDITIVO DA HABILITAÇÃO

À PREFEITURA MUNICIPAL DE SÃO JOÃO DOS PATOS - MA
COMISSÃO PERMANENTE DE LICITAÇÃO

Prezados Senhores,

A firma estabelecida à inscrita no CNPJ declara, sob as penas da Lei, nos termos do parágrafo 2º do art. 32 da Lei n.º 8.666/93 que até a presente data nenhum fato ocorreu que inabilite esta empresa, a participar da **TOMADA DE PREÇOS Nº 018/2022**, garantindo-se pela autenticidade dos documentos apresentados.

Cidade (UF), ___ de ___ de _____

Nome da empresa e do seu Representante Legal, com a devida assinatura (sócio, proprietário ou procurador).



ESTADO DO MARANHÃO
PREFEITURA DE SÃO JOÃO DOS PATOS - MA
CNPJ Nº 06.089.668/0001-33



Processo Administrativo nº 120901/2022
TOMADA DE PREÇOS N.º 018/2022
TIPO: MENOR PREÇO GLOBAL
DATA: 19/10/2022
HORÁRIO: 10:00 HORAS

ANEXO V

MODELO DE DECLARAÇÃO DE NÃO EMPREGAR MENOR

CUMPRIMENTO DO DISPOSTO NO INCISO XXXIII DO ART. 7º DA CONSTITUIÇÃO FEDERAL

(Nome da Empresa), Inscrição no CNPJ Nº
....., por intermédio de seu representante legal
o(a) Sr(a), portador(a) da Carteira de
Identidade nº e do CPF Nº, DECLARA,
para fins do disposto no inciso V do art. 27 da Lei nº 8.666, de 21 de junho de 1993,
acrescido pela Lei nº 9.854, de 27 de outubro de 1999, que não emprega menor de
dezoito anos em trabalho noturno, perigoso ou insalubre e não emprega menor de
dezesesseis anos.

Ressalva: emprega menor, a partir de quatorze anos, na condição de aprendiz ().
.....

Local e data
.....

.....
(identificação e assinatura do representante legal)



ESTADO DO MARANHÃO
PREFEITURA DE SÃO JOÃO DOS PATOS - MA
CNPJ Nº 06.089.668/0001-33



Processo Administrativo nº 120901/2022
TOMADA DE PREÇOS N.º 018/2022
TIPO: MENOR PREÇO GLOBAL
DATA: 19/10/2022
HORÁRIO: 10:00 HORAS

ANEXO VI MINUTA DO CONTRATO

CONTRATO QUE ENTRE SI FAZEM A PREFEITURA MUNICIPAL DE SÃO JOÃO DOS PATOS - MA E A EMPRESA PARA A PRESTAÇÃO DE SERVIÇOS DE REFORMA DE 02 DUAS ESCOLAS MUNICIPAIS: UNIDADE ESCOLAR GOV. NEWTON BELLO E UNIDADE ESCOLAR PE. SANTIAGO PIETRO NO MUNICÍPIO DE SÃO JOÃO DOS PATOS/MA.

A PREFEITURA MUNICIPAL DE SÃO JOÃO DOS PATOS - MA, com sede à Av. Getúlio Vargas, 135, Centro - CEP: 65.665-000, São João dos Patos/MA, adiante denominada CONTRATANTE, inscrita no Cadastro Nacional de Pessoa Jurídica - CNPJ sob o n.º, neste ato representado pelo Prefeito Municipal o Sr., CPF, E C.I. nº SSP/MA e a empresa..... Estabelecida na, adiante denominada Contratada, inscrita no CNPJ sob o n.º, neste ato representado pelo Sr., com fundamento na Lei n.º 8.666, de 21/06/93, no no Edital de TOMADA DE PREÇOS nº 018/2022, firmam o presente Contrato Administração de Empreitada, que passará a vigorar a partir de sua assinatura e será regido pelas cláusulas abaixo.

CLÁUSULA PRIMEIRA – DO OBJETO

1.1 - O objeto do presente contrato consiste na prestação de serviços de reforma de 02 duas Escolas Municipais: Unidade Escolar Gov. Newton Bello e Unidade Escolar Pe. Santiago Pietro no Município de São João dos Patos/MA, de conformidade com as especificações e discriminações contidas nos projetos (ANEXO I).

CLÁUSULA SEGUNDA – DO VALOR

2.1 - O valor do contrato é de R\$ (..... por extenso).

2.2 - O pagamento será efetuado em parcelas, de acordo com as liberações do órgão financiador da obra e medições realizadas, no prazo de até 30 (trinta) dias consecutivos, contados da apresentação da nota fiscal/fatura respectiva, após medição e comprovação dos serviços efetivamente realizados, conforme boletim assinado pelo servidor designado para acompanhar e fiscalizar a execução do objeto desta licitação, desde que não haja fator impeditivo provocado pela CONTRATADA.



ESTADO DO MARANHÃO
PREFEITURA DE SÃO JOÃO DOS PATOS - MA
CNPJ Nº 06.089.668/0001-33



PARÁGRAFO PRIMEIRO - O pagamento da primeira medição só será efetuado com a apresentação da cópia da Anotação de Responsabilidade Técnica (ART) junto ao Conselho Regional de Engenharia, e Agronomia do Maranhão (CREA/MA) ou Conselho de Arquitetura e Urbanismo do Maranhão (CAU/MA), instalação da placa da obra e do Alvará de Construção, expedido pela Prefeitura Municipal de SÃO JOÃO DOS PATOS - MA.

PARÁGRAFO SEGUNDO - O pagamento da última medição ou parcela, não inferior a 10% (dez por cento) do valor total do objeto desta licitação, somente será efetuado mediante o recebimento definitivo do objeto pela Prefeitura Municipal de SÃO JOÃO DOS PATOS - MA.

PARÁGRAFO TERCEIRO - Nenhum pagamento será efetuado a CONTRATADA sem a devida comprovação da regularidade exigida na fase de habilitação da licitação.

PARÁGRAFO QUARTO - Caso o pagamento seja efetuado após 30 (trinta) dias consecutivos, contados da apresentação da nota fiscal e fatura, tendo a CONTRATANTE aceita a medição respectiva, fica esta obrigada a pagar multa de 0,02% (dois centésimos por cento) ao dia sobre o valor vencido.

PARÁGRAFO QUINTO - Os pagamentos serão efetuados mediante crédito no Banco _____, Agência nº _____ e conta nº _____.

CLÁUSULA TERCEIRA – DOS RECURSOS FINANCEIROS

3.1 - As despesas decorrentes deste Contrato correrão à conta de recursos próprios do Município, da seguinte dotação orçamentária:

FICHAS ORÇAMENTÁRIAS

Órgão: 02 Poder Executivo

Unidade: 15 - FUNDO DE MANUT. E DESENV.DA EDUCAÇÃO BÁSICA - FUNDEB;

Dotação: 12.365.0010.1063.0000 - CONSTRUÇÃO. AMPLIAÇÃO OU REFORMA DE UNIDADES ESCOLARES DE ENSINO;

Classificação da despesa: 4.4.90.51.00 Obras e Instalações;

Valor: 100% À Suplementar

CLÁUSULA QUARTA – DO PRAZO CONTRATUAL E PRORROGAÇÃO

4.1 - O prazo máximo previsto para execução e conclusão das obras e serviços, objeto deste Contrato, serão de 03 (três) meses a ser contado a partir da emissão da Ordem de Serviço expedida pela Prefeitura.



ESTADO DO MARANHÃO
PREFEITURA DE SÃO JOÃO DOS PATOS - MA
CNPJ Nº 06.089.668/0001-33



4.2 - O prazo contratual poderá ser prorrogado, nas seguintes situações:

4.2.1 - A juízo da PREFEITURA MUNICIPAL DE SÃO JOÃO DOS PATOS - MA, através de justificativa fundamentada apresentada pela Contratada;

4.2.2 - Na ocorrência de quaisquer dos motivos, devidamente autuados em processo, citados no parágrafo primeiro, incisos I a VI, do artigo 57 da Lei 8666/93.

4.3 - A eventual reprovação das obras e serviços em qualquer fase de execução, não implicará em alterações de prazos, nem eximirá a contratada da penalização das multas contratuais.

4.4 - A vigência deste Contrato poderá ser prorrogada, no interesse da CONTRATANTE, mediante Termo Aditivo.

4.5 - Ocorrendo impedimento, paralisação ou sustação do Contrato, o cronograma de execução será prorrogado automaticamente por igual período.

CLÁUSULA QUINTA – DAS CONDIÇÕES DE EXECUÇÃO DAS OBRAS E SERVIÇOS

5.1 - A Contratada assumirá total responsabilidade pela boa execução e eficiência dos serviços, pelo fornecimento de equipamentos, materiais, mão-de-obra, assim como pelo cumprimento dos elementos técnicos recebidos, bem como por quaisquer danos decorrentes da realização destes serviços, causados à Prefeitura Municipal de SÃO JOÃO DOS PATOS - MA ou a terceiros, ficando ainda, responsável, na vigência do Contrato, pela guarda e vigilância da área do terreno onde se situa o objeto contratual.

5.2 - A Contratada se obriga a reparar, corrigir, remover, reconstruir ou substituir, às suas expensas, no total ou em parte, o objeto do Contrato onde se verificarem vícios, defeitos ou incorreções resultantes da execução dos materiais empregados. Também providenciará a remoção de resíduos, entulhos, etc., decorrentes da movimentação das obras, bem como a recuperação e reconformação de áreas danificadas pelo uso do solo ou jazidas de qualquer natureza. Serão ainda removidas construções e instalações provisórias de qualquer natureza que tenham sido efetuadas pela Contratada.

5.3 - A Contratada não poderá subempreitar parte ou o total dos serviços a ela adjudicados, sem a anuência da Prefeitura Municipal De SÃO JOÃO DOS PATOS - MA.

5.4 - As obras e serviços deverão ser executados de acordo com as normas técnicas e especificações dos projetos, obedecendo às condições do Edital, como também



ESTADO DO MARANHÃO
PREFEITURA DE SÃO JOÃO DOS PATOS - MA
CNPJ Nº 06.089.668/0001-33

FOLHA n° 978
N° PROC. 20901/2019

unicef

deverão atender às normas, especificações e métodos da Associação Brasileira de Normas Técnicas - ABNT.

5.41 - Correrá à conta da Contratada a manutenção de placa de obra instalada.

5.5- Por intermédio de processo devidamente instruído serão admitidos **decréscimos** ou **acréscimos** de obras/serviços até o limite de **25% (vinte e cinco por cento)** do valor inicial do contrato, no caso de construção e/ou ampliação; e até o limite de **50% (cinquenta por cento)**, para acréscimos, também do valor inicial contratado, no caso particular de reforma e/ou adaptação de edificação.

b) Decréscimos de Serviços:

b.1) Se a **Contratada** já houver adquirido os materiais para aplicação nas obras/serviços, antes da **Ordem de Supressão**, serão pagos exclusivamente os valores dos materiais pelos preços de aquisição regularmente comprovados, devendo os mesmos serem recolhidos ao almoxarifado da PREFEITURA MUNICIPAL DE SÃO JOÃO DOS PATOS - MA.

b.2) Se a **Contratada** não se manifestar após a **Ordem de Supressão**, será deduzido dos pagamentos o valor dos serviços, conforme previsto na Planilha Orçamentária.

c) Acréscimos de Serviços:

Referem-se a serviços executados a maior, porém constante da Planilha Orçamentária, apresentada pela **Contratada**. Neste caso os preços serão aqueles previstos na mesma.

5.6 - A Contratada durante toda a execução do Contrato, deverá:

6.6.1 - Manter um (um) engenheiro como Responsável Técnico da Obra, com poderes de representá-la perante à FISCALIZAÇÃO DA PREFEITURA MUNICIPAL DE SÃO JOÃO DOS PATOS - MA.

5.6.1- Permitir e facilitar, a qualquer tempo, os trabalhos da Fiscalização, facultando o livre acesso ao local dos trabalhos, bem como aos depósitos, instalações e documentos pertinentes com o objeto contratado.

CLÁUSULA SEXTA – DAS MEDIÇÕES DOS SERVIÇOS E DAS CONDIÇÕES DE PAGAMENTOS

6.1- Serão realizadas medições mensais pela Fiscalização da PREFEITURA MUNICIPAL DE SÃO JOÃO DOS PATOS - MA com o acompanhamento da



ESTADO DO MARANHÃO
PREFEITURA DE SÃO JOÃO DOS PATOS - MA
CNPJ Nº 06.089.668/0001-33

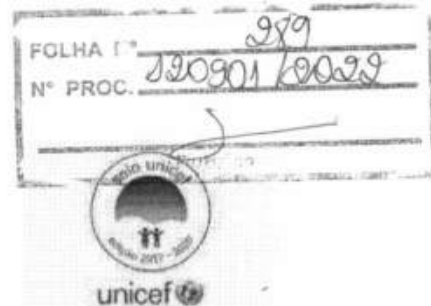

Contratada, até o dia 10 (dez) de cada mês, as quais compreenderão, integralmente, os serviços realizados no mês imediatamente anterior.

6.2 - Os pagamentos serão feitos diretamente à contratada pela Contratante, mediante a apresentação de notas fiscais/faturas atestadas pela administração, referentes às obras executadas de acordo com o cronograma físico-financeiro aprovado.

CLÁUSULA SÉTIMA — DO REAJUSTAMENTO

7.1 - Os preços propostos pela Contratada não serão reajustados.

CLÁUSULA OITAVA – DA FISCALIZAÇÃO

8.1 - A execução das obras e serviços será acompanhada e fiscalizada diretamente pela Prefeitura Municipal de SÃO JOÃO DOS PATOS - MA.

8.2 – Caberá à Fiscalização verificar se no desenvolvimento dos trabalhos estão sendo cumpridos os termos de Contrato, os projetos, especificações e demais requisitos, bem como providenciar as medições dos serviços, autorizar substituição de materiais e alterações de projetos, assim como participar de todos os atos que se fizerem necessários para a fiel execução do objeto contratual.

CLÁUSULA NONA – DO RECEBIMENTO DO OBJETO CONTRATUAL

9.1 - O recebimento da obra/serviços dar-se-á da seguinte forma:

a) **Provisoriamente** através da Fiscalização designada para o acompanhamento dos serviços, mediante Termo circunstanciado, denominado **Termo de Recebimento Provisório de Obra/Serviço**, assinado pelas partes, em até 15 (quinze) dias da comunicação escrita da Contratada indicando que as obras e serviços estão concluídos. A critério da Prefeitura Municipal de SÃO JOÃO DOS PATOS - MA, o **Termo** poderá ser lavrado e assinado pelas partes, independente da comunicação da Contratada, desde que a Fiscalização verifique, de fato, a conclusão dos serviços e emita a última medição do objeto contratual.

b) **Definitivamente** através de Comissão designada pela Prefeitura Municipal de SÃO JOÃO DOS PATOS - MA, mediante Termo circunstanciado, denominado **Termo de Recebimento Definitivo de Obra/Serviço**, assinado pelas partes em prazo de até 15 (quinze) dias, contados da emissão do Termo Provisório, condicionado, entretanto, à adequação do objeto aos termos contratuais.

9.2 - Recebido o objeto contratual, a responsabilidade da Contratada pela qualidade, correção e segurança nos trabalhos, subsiste na forma da Lei.



ESTADO DO MARANHÃO
PREFEITURA DE SÃO JOÃO DOS PATOS - MA
CNPJ Nº 06.089.668/0001-33



PARÁGRAFO PRIMEIRO - O recebimento provisório ou definitivo não exclui a responsabilidade civil pela solidez e segurança da obra, nem ético-profissional pela perfeita execução do contrato.

PARÁGRAFO SEGUNDO - A Secretaria Municipal de Educação rejeitará no todo ou em parte, as obras e serviços executados em desacordo com os projetos e especificações técnicas do objeto deste Contrato.

CLÁUSULA DÉCIMA –DA RESCISÃO DO CONTRATO

10.1 - Constituem motivos para a rescisão deste Contrato:

- a) O não cumprimento de cláusulas contratuais, especificações, projetos ou prazos;
- b) O cumprimento irregular de cláusulas contratuais, especificações, projetos ou prazos;
- c) A lentidão do seu cumprimento, levando a contratante a comprovar a impossibilidade da conclusão dos serviços, no prazo estipulado;
- d) O atraso injustificado no início dos serviços;
- e) A paralisação dos serviços, sem justa causa e prévia comunicação à contratante;
- f) A subcontratação total ou parcial do seu objeto, a associação da contratada com outrem, a cessão ou transferência, total ou parcial, bem como a fusão, cisão ou incorporação;
- g) O desatendimento das determinações regulares emanadas por servidor ou comissão designada para acompanhar e fiscalizar a sua execução, assim como as da autoridade competente;
- h) O cometimento reiterado de faltas na sua execução, anotadas na forma do § 1º do art. 67 da lei federal nº 8.666/1993;
- i) A decretação de falência ou a instauração de insolvência civil;
- j) A dissolução da contratada;
- k) A alteração social ou a modificação da finalidade ou da estrutura da contratada, que prejudiquem a execução deste contrato;



ESTADO DO MARANHÃO
PREFEITURA DE SÃO JOÃO DOS PATOS - MA
CNPJ Nº 06.089.668/0001-33

FOLHA Nº	991
Nº PROC.	120901/2019

- l) Descumprimento do disposto no inciso v do art. 27 da lei federal nº 8.666/1993, sem prejuízo das sanções penais cabíveis;
- m) A ocorrência de caso fortuito ou de força maior, regularmente comprovada, impeditiva da execução do Contrato;
- n) Razões de interesse público, de alta relevância e amplo conhecimento, justificadas e determinadas pela máxima autoridade da esfera administrativa a que está subordinado a CONTRATANTE e exaradas no processo administrativo a que se refere o Contrato;
- o) A supressão, por parte da CONTRATANTE, acarretando modificação do valor inicial do Contrato além do limite permitido no § 1º do art. 65 da Lei Federal nº 8.666/1993, salvo as supressões resultantes de acordo celebrado entre os contratantes, nos termos do inciso II, § 2º do art. 65 da referida Lei;
- p) A suspensão de sua execução, por ordem escrita da CONTRATANTE, por prazo superior a 180 (cento e oitenta) dias, salvo em caso de calamidade pública, grave perturbação da ordem interna ou guerra, ou ainda por repetidas suspensões que totalizem o mesmo prazo, independentemente do pagamento obrigatório de indenizações pelas sucessivas e contratualmente imprevista desmobilizações e mobilizações e outras previstas, assegurado a CONTRATADA, nesses casos, o direito de optar pela suspensão do cumprimento das obrigações assumidas até que seja normalizada a situação;
- q) O atraso superior a 90 (noventa) dias dos pagamentos devidos pela CONTRATANTE decorrentes de serviços já executados, salvo em caso de calamidade pública, grave perturbação da ordem interna ou guerra, assegurado a CONTRATADA o direito de optar pela suspensão do cumprimento de suas obrigações até que seja normalizada a situação.

PARÁGRAFO PRIMEIRO - Os casos de rescisão contratual serão formalmente motivados nos autos do processo, assegurado o contraditório e a ampla defesa.

PARÁGRAFO SEGUNDO - A rescisão deste Contrato poderá ser:

- a) determinada por ato unilateral e escrito da Administração nos casos enumerados nas alíneas "a" a "n" desta cláusula;
- b) amigável, por acordo entre as partes, reduzida a termo no processo da licitação, desde que haja conveniência para a CONTRATANTE;



ESTADO DO MARANHÃO
PREFEITURA DE SÃO JOÃO DOS PATOS - MA
CNPJ Nº 06.089.668/0001-33

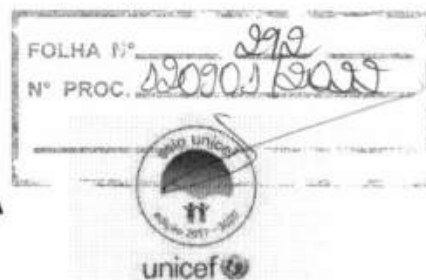

c) judicialmente, nos termos da legislação.

PARÁGRAFO TERCEIRO – Quando a rescisão ocorrer com base nas letras “m” a “q” desta cláusula, sem que haja culpa da CONTRATADA, será esta ressarcida dos prejuízos regularmente comprovados que houver sofrido, tendo ainda direito aos pagamentos devidos pela execução do Contrato até a data da rescisão.

PARÁGRAFO QUARTO - A rescisão por descumprimento das cláusulas contratuais acarretará a retenção dos créditos decorrentes do Contrato, até o limite dos prejuízos causados à CONTRATANTE, além das sanções previstas neste instrumento.

CLÁUSULA DÉCIMA PRIMEIRA – DO INADIMPLEMENTO E DAS SANÇÕES ADMINISTRATIVAS

11.1 - São motivos de inadimplemento e sanções administrativas na execução deste contrato:

PARÁGRAFO PRIMEIRO - O atraso injustificado no cumprimento do objeto sujeitará a CONTRATADA à multa de mora correspondente a 0,2% (dois décimos por cento) ao dia, sobre o valor global previsto no Contrato, enquanto perdurar o inadimplemento.

PARÁGRAFO SEGUNDO - Além da multa aludida no Parágrafo Primeiro, a CONTRATANTE poderá, garantida a prévia defesa, aplicar à CONTRATADA, na hipótese de inexecução total ou parcial do Contrato, as seguintes sanções:

- a) advertência;
- b) multa de 10% (dez por cento) sobre o valor do objeto do contrato, nos casos que ensejarem a sua rescisão determinada por ato unilateral e escrito da CONTRATANTE;
- c) suspensão temporária de participação em licitação e impedimento de contratar com a Administração, por prazo não superior a 02 (dois) anos;
- d) declaração de inidoneidade para licitar ou contratar com a administração pública, enquanto perdurarem os motivos determinantes da punição.

PARÁGRAFO TERCEIRO - As sanções previstas nas alíneas “a”, “c”, e “d” poderão ser aplicadas juntamente com a prevista na alínea “b” da Parágrafo Segundo.

PARÁGRAFO QUARTO - As sanções previstas nas alíneas “c” e “d” do Parágrafo Segundo poderão, também, ser aplicadas às empresas que, em razão de contratos regidos pela Lei Federal nº 8.666/1993:



ESTADO DO MARANHÃO
PREFEITURA DE SÃO JOÃO DOS PATOS - MA
CNPJ Nº 06.089.668/0001-33



- a) tenham sofrido condenação definitiva por praticarem, por meios dolosos, fraude fiscal no recolhimento de quaisquer tributos;
- b) tenham praticado atos ilícitos, visando a frustrar os objetivos da licitação;
- c) demonstrem não possuir idoneidade para contratar com a Administração em virtude de atos ilícitos praticados.

CLÁUSULA DÉCIMA SEGUNDA – DO REGIME DE EXECUÇÃO

12.1 – As obras e serviços serão executados no regime de **Empreitada por Preço Global**.

CLÁUSULA DÉCIMA TERCEIRA – DAS OBRIGAÇÕES DA CONTRATADA

13.1 - Além das disciplinadas no Edital e de outras decorrentes do cumprimento de normas regulamentares, são obrigações da CONTRATADA, sem que a elas se limite a sua responsabilidade:

- a) Iniciar a execução dos serviços em até 05 (cinco) dias consecutivos, contados a partir da data de recebimento da Ordem de Execução de Serviço, expedida pela Secretaria Municipal de Educação.
- b) Substituir ou afastar qualquer empregado por recomendação da CONTRATANTE, que comprovadamente causar embaraço a boa execução do objeto contratado;
- c) Comparecer, sempre que solicitada, à sede da CONTRATANTE, em horário por esta estabelecido, a fim de receber instruções e acertar providências;
- d) Obedecer as normas e especificações constantes do Edital e seus Anexos e respeitar rigorosamente as recomendações da Associação Brasileira de Normas Técnicas - ABNT;
- e) Manter no local da obra o livro "Diário de Ocorrências", com todas as folhas devidamente numeradas e rubricadas pelo seu representante legal e pela fiscalização, que deverá ficar à disposição da fiscalização para anotação de todas as ocorrências;
- f) Reparar, corrigir, remover, reconstruir ou substituir, dentro do prazo estipulado pela fiscalização, os eventuais vícios, defeitos ou incorreções constatadas pela fiscalização nos serviços ou nos materiais e equipamentos empregados;



ESTADO DO MARANHÃO
PREFEITURA DE SÃO JOÃO DOS PATOS - MA
CNPJ Nº 06.089.668/0001-33



- g) Indicar formalmente à fiscalização, no prazo de 05 (cinco) dias consecutivos a contar da assinatura do Contrato, o preposto que, uma vez aceito pela CONTRATANTE, a representará na execução do Contrato.
- g.1) O preposto não poderá ser substituído sem prévia anuência da CONTRATANTE;
- h) Permitir o livre exercício da fiscalização a técnicos designados pela CONTRATANTE;
- i) Fazer prova perante a CONTRATANTE, do cumprimento de todas as suas obrigações trabalhistas, previdenciárias, assistenciais, securitárias esindiciais, decorrentes do presente Contrato, quando exigido;
- j) Comparecer em juízo, na hipótese de qualquer reclamação trabalhista intentada contra a CONTRATANTE por empregado da CONTRATADA, reconhecendo sua verdadeira condição de empregadora e substituir a CONTRATANTE no processo até o final do julgamento, arcando com todas as despesas decorrentes de eventual condenação;
- k) Fornecer, às suas expensas, os uniformes e materiais de proteção e segurança (equipamentos de proteção individual e coletivo), indispensáveis para a execução dos serviços que assim o exigirem, em quantidades compatíveis com o número de pessoas empregadas;
- l) Comunicar à CONTRATANTE, imediatamente, qualquer ocorrência ou anormalidade que venha a interferir na execução dos serviços objetivados no presente instrumento;
- m) Assumir a responsabilidade administrativa, civil e penal sobre danos eventualmente causados aos seus funcionários e a terceiros por culpa ou dolo.
- n) Receber, conferir, guardar e zelar pelos bens que lhe forem confiados pela CONTRATANTE, os quais ficarão sob sua responsabilidade até o recebimento do objeto do Contrato;
- o) Assumir toda responsabilidade administrativa, civil e penal sobre danos eventualmente causados aos seus funcionários e por estes a terceiros, por culpa ou dolo;
- p) Responsabilizar-se os custos referentes à aquisição e transporte de materiais e ferramentas necessários a execução dos serviços objeto deste Contrato;



ESTADO DO MARANHÃO
PREFEITURA DE SÃO JOÃO DOS PATOS - MA
CNPJ Nº 06.089.668/0001-33



- q) Responsabilizar-se pelas despesas com transporte, alimentação e todos os outros encargos incidentes sobre a mão-de-obra utilizada para os serviços;
- r) Remover do local dos serviços, as suas expensas, diariamente todos os expurgos provenientes dos serviços que realizar, independentemente da sua composição;
- s) Responder por todos os encargos trabalhistas e previdenciários, bem como a obrigatoriedade na substituição de funcionários de férias ou afastado do serviço por qualquer motivo superior a 02 (dois) dias úteis;
- t) Responsabilizar-se exclusivamente pelos salários, gratificações, encargos previdenciários e trabalhistas dos servidores alocados no Contrato;
- u) Selecionar, recutar e contratar preferencialmente mão-de-obra local para o cumprimento do objeto deste Contrato, em seu nome e sob inteira responsabilidade, observando os princípios da eficiência e legalidade, bem como os requisitos de qualificação, obrigando-se a observar, rigorosamente, todas as prescrições relativas às leis trabalhistas, previdenciárias, assistenciais, securitárias e sindicais, sendo considerada, nesse particular, como única empregadora, tudo em respeito ao que preconiza o art. 71 da Lei Federal nº 8.666/1993 e fazer prova perante a CONTRATANTE, do cumprimento de todas estas obrigações, decorrentes do presente Contrato, quando exigido;
- v) Registrar no Conselho Regional de Engenharia e Agronomia do Maranhão - CRE/MA ou no Conselho de Arquitetura e Urbanismo - CAU/MA, a Anotação de Responsabilidade Técnica - ART relativa ao objeto deste Contrato, sem ônus adicional para a CONTRATANTE.
- w) Planejar previamente os serviços e as atividades programadas para que o trabalho se realize no menor prazo possível;
- x) Remover todo material excedente de escavação, cuidando-se ainda que não seja conduzido para as bocas de lobo, causando seu entupimento (áreas urbanas).
- y) Evitar nas áreas de bota-fora, ou de empréstimos necessários à realização dos dispositivos, lançamentos de materiais de escavação que possam afetar o sistema de drenagem superficial.
- z) A contratada não poderá transferir a terceiros, no todo ou em parte, o objeto do presente Contrato, sem prévia autorização da CONTRATANTE;



ESTADO DO MARANHÃO
PREFEITURA DE SÃO JOÃO DOS PATOS - MA
CNPJ Nº 06.089.668/0001-33



aa) Manter durante a execução do contrato, todas às condições de habilitação exigidas na licitação.

13.2 Prefeitura Municipal de SÃO JOÃO DOS PATOS - MA se obriga a fornecer todo o projeto executivo, em tempo hábil, necessário à execução da obra/serviços, bem com todas as informações e instruções julgadas necessárias, quando solicitadas por escrito, em prazo não superior a 05 (cinco) dias úteis

CLÁUSULA DÉCIMA QUARTA – DAS OBRIGAÇÕES DA CONTRATANTE

14.1 Sem que a elas se limite sua responsabilidade, são as seguintes às obrigações da CONTRATANTE:

- a) Atestar os documentos fiscais pertinentes, quando comprovada a execução dos serviços, podendo recusar aqueles que não estejam de acordo com os termos deste Contrato;
- b) Acompanhar e fiscalizar a execução do objeto presente Contrato, através de gestor de contrato designado formalmente, sendo preferencialmente um servidor (um) agente ocupante de cargo efetivo do quadro permanente da Administração;
- c) Atestar os documentos fiscais pertinentes, quando comprovada a execução dos serviços, podendo recusar aqueles que não estejam de acordo com os termos deste Contrato;
- d) Notificar a CONTRATADA para a reparação, correção, remoção ou substituição, às suas expensas, no todo ou em parte, de situações em que se verifiquem vícios, defeitos ou incorreções, resultantes da execução dos serviços;
- e) Efetuar os pagamentos à CONTRATADA, de acordo com a forma e prazo estabelecidos neste instrumento, observando as normas administrativas e financeiras em vigor;
- f) Comunicar à CONTRATADA toda e qualquer ocorrência relacionada com a execução da obra;
- g) Prestar as informações e os esclarecimentos que venham a ser solicitados pelos empregados da CONTRATADA;
- h) Proceder às advertências, multas e demais cominações legais pelo descumprimento das obrigações assumidas pela CONTRATADA.



ESTADO DO MARANHÃO
PREFEITURA DE SÃO JOÃO DOS PATOS - MA
CNPJ Nº 06.089.668/0001-33



CLÁUSULA DÉCIMA QUINTA – DAS DISPOSIÇÕES GERAIS

15.1 – Integram ainda o Contrato, guardada a necessária conformidade, complementando o presente para todos os fins de direito, independentemente de transcrição, obrigando as partes em todos os seus termos:

- a) os documentos de Licitação, bem como a proposta Contratada;
- b) a Lei n.º 8.666 de 21/06/93;

CLÁUSULA DÉCIMA SEXTA – FORO

16.1 – Elegem as partes o Foro da cidade de SÃO JOÃO DOS PATOS - MA com renúncia expressa a qualquer outro, para solução de quaisquer questões oriundas do presente contrato.

E por estarem justos e contratados, assinam o presente em 03 (três) vias de igual teor, os representantes da PREFEITURA MUNICIPAL DE SÃO JOÃO DOS PATOS - MA e da Contratada.

SÃO JOÃO DOS PATOS - MA, em de de .

CONTRATANTE

CONTRATADA

TESTEMUNHAS:

CPF

CPF



ESTADO DO MARANHÃO
PREFEITURA DE SÃO JOÃO DOS PATOS - MA
CNPJ Nº 06.089.668/0001-33

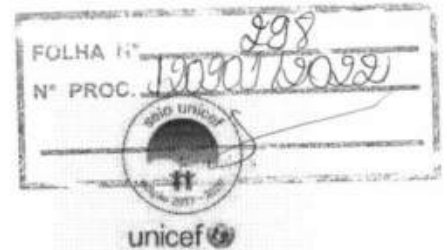

Processo Administrativo nº 120901/2022
TOMADA DE PREÇOS N.º 018/2022
TIPO: MENOR PREÇO GLOBAL
DATA: 19/10/2022
HORÁRIO: 10:00 HORAS

ANEXO VII

MODELO DE CAPA PARA ACOMPANHAR OS DOCUMENTOS DE HABILITAÇÃO E PROPOSTA

DOCUMENTOS DE HABILITAÇÃO

Em atendimento ao disposto no Edital da TOMADA DE PREÇOS nº 018/2022, apresentamos os documentos da habilitação da empresa abaixo identificada:

EMPRESA:
CNPJ

Documentos

- RELATIVA À HABILITAÇÃO JURÍDICA
- RELATIVA À REGULARIDADE FISCAL
- QUALIFICAÇÃO ECONÔMICO/FINANCEIRA:
- QUALIFICAÇÃO TÉCNICA
- DECLARAÇÕES



ESTADO DO MARANHÃO
PREFEITURA DE SÃO JOÃO DOS PATOS - MA
CNPJ Nº 06.089.668/0001-33

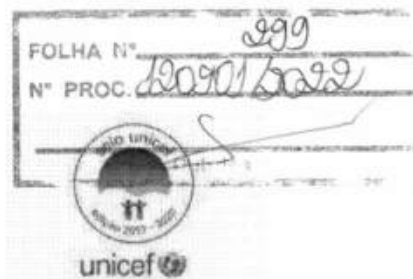

Processo Administrativo nº 120901/2022
TOMADA DE PREÇOS N.º 018/2022
TIPO: MENOR PREÇO GLOBAL
DATA: 19/10/2022
HORÁRIO: 10:00 HORAS

ANEXO VII

MODELO DE CAPA PARA ACOMPANHAR OS DOCUMENTOS DE HABILITAÇÃO E PROPOSTA

PROPOSTA DE PREÇOS

Em atendimento ao disposto no Edital da TOMADA DE PREÇOS nº 018/2022,
apresentamos a proposta de preços da empresa abaixo identificada:

EMPRESA:
CNPJ

PROPOSTA

- CARTA DE APRESENTAÇÃO DA PROPOSTA
- PLANILHA COMPOSTA COM O QUANTITATIVO, VALORES UNITÁRIOS, VALORES TOTAIS E CONDIÇÕES.



ESTADO DO MARANHÃO
PREFEITURA DE SÃO JOÃO DOS PATOS - MA
CNPJ Nº 06.089.668/0001-33



Processo Administrativo nº 120901/2022
TOMADA DE PREÇOS N.º 018/2022
TIPO: MENOR PREÇO GLOBAL
DATA: 19/10/2022
HORÁRIO: 10:00 HORAS

ANEXO VIII

TERMO DE OPÇÃO E DECLARAÇÃO PARA MICROEMPRESA E EMPRESA DE PEQUENO PORTE

.....(nome / razão social)....., inscrita no CNPJ n.º, por intermédio de seu representante legal o(a) Sr.(a)....., portador da Carteira de Identidade n.ºe do CPF n.º, na Sessão Pública da **TOMADA DE PREÇOS Nº 018/2022** .

OPTA pelo tratamento diferenciado e favorecido estabelecido pela Lei Complementar 123, de 15 de dezembro de 2006, nos termos do art. 3.º, estando apta a usufruir do tratamento ali previsto e DECLARA ser: () Microempresa () Empresa de Pequeno Porte e não possuir nenhum dos impedimentos previstos no § 4º do artigo 3º da referida lei.

DECLARO ainda ter ciência que "A falsidade de declaração prestada objetivando os benefícios da Lei Complementar nº 123/06, caracterizará o crime de que trata o Art. 299 do Código Penal, sem prejuízo do enquadramento em outras figuras penais e das sanções administrativas previstas na Lei 8.666/93".

Local e data: _____

Nome Completo do Proprietário ou Representante Legal e Qualificação na Empresa

CARIMBO CNPJ:



ESTADO DO MARANHÃO
PREFEITURA DE SÃO JOÃO DOS PATOS - MA
CNPJ Nº 06.089.668/0001-33



Processo Administrativo nº 120901/2022
TOMADA DE PREÇOS N.º 018/2022
TIPO: MENOR PREÇO GLOBAL
DATA: 19/10/2022
HORÁRIO: 10:00 HORAS

ANEXO IX

DECLARAÇÃO DE LOCALIZAÇÃO E FUNCIONAMENTO (COM FOTOS)

À PREFEITURA MUNICIPAL DE SÃO JOÃO DOS PATOS - MA
TOMADA DE PREÇOS N.º 018/2022

Declaro, sob as penalidades da lei, que a empresa _____
CNPJ n.º _____, está localizada e em pleno funcionamento no endereço
abaixo,
sendo o local adequado e compatível para o cumprimento do objeto, conforme fotos
em anexo do prédio e suas instalações.

Declaro ainda que a empresa dispõe de escritório dotado de instalações,
recursos humanos e mobiliários pertinentes as suas atividades.

LOCALIZAÇÃO DA EMPRESA:

ENDEREÇO: _____
CIDADE/ESTADO: _____
CEP: _____
TELEFONE: _____

PONTOS DE REFERÊNCIA

DA DIREITA: _____
DA ESQUERDA: _____
FRENTE: _____

Nome da empresa e do seu Representante Legal, com
a devida assinatura (sócio, proprietário ou procurador).

* esta declaração deverá vir acompanhada de pelo menos 03(três) fotos compreendo:
faixada, escritório e demais instalações.



ESTADO DO MARANHÃO
PREFEITURA DE SÃO JOÃO DOS PATOS - MA
CNPJ Nº 06.089.668/0001-33



Processo Administrativo nº 120901/2022
TOMADA DE PREÇOS N.º 018/2022
TIPO: MENOR PREÇO GLOBAL
DATA: 19/10/2022
HORÁRIO: 10:00 HORAS

ANEXO IX – RELAÇÃO DE COMPROMISSO(S) ASSUMIDOS(S) [PAPEL TIMBRADO DA LICITANTE]

A

PREFEITURA MUNICIPAL DE SÃO JOÃO DOS PATOS - MA
Ref.: TOMADA DE PREÇOS Nº 018/2022

[identificação completa da licitante] _____ inscrito no CNPJ nº _____ por intermédio de seu representante legal o(a) Sr(a) _____, portador(a) da Carteira de Identidade nº _____ e do CPF nº _____, DECLARA para fins de participação na TOMADA DE PREÇOS nº 018/2022 que possui em vigor os contratos abaixo relacionados:

CONTRATANTE:		FONE:
OBJETO:	DATA DE INÍCIO:	PREVISÃO DE CONCLUSÃO:
VALOR GLOBAL + ADITIVOS:	VALOR EXECUTADO:	SALDO:

CONTRATANTE:		FONE:
OBJETO:	DATA DE INÍCIO:	PREVISÃO DE CONCLUSÃO:
VALOR GLOBAL + ADITIVOS:	VALOR EXECUTADO:	SALDO:

CONTRATANTE:		FONE:
OBJETO:	DATA DE INÍCIO:	PREVISÃO DE CONCLUSÃO:
VALOR GLOBAL + ADITIVOS:	VALOR EXECUTADO:	SALDO:

OBS: A licitante deve informar todos os contratos em execução.

() Declaramos não possuir em vigor contrato(s) que importe (m) na diminuição da capacidade operativa ou absorção da disponibilidade financeira desta Empresa.

(data)

.....
(representante legal)

Observações:

- Emitir em papel que identifique a licitante.
- A licitante deverá apresentar uma via dentro do Envelope nº 01 – DOCUMENTAÇÃO



ESTADO DO MARANHÃO
PREFEITURA DE SÃO JOÃO DOS PATOS - MA
CNPJ Nº 06.089.668/0001-33

FOLHA Nº	303
Nº PROC.	120901/2022

Processo Administrativo nº 120901/2022
TOMADA DE PREÇOS N.º 018/2022
TIPO: MENOR PREÇO GLOBAL
DATA: 19/10/2022
HORÁRIO: 10:00 HORAS

ANEX X

DECLARAÇÃO DE CONHECIMENTO DO LOCAL A SER REALIZADA A OBRA

A
APREFEITURA MUNICIPAL DE SÃO JOÃO DOS PATOS/MA
Ref.: TOMADA DE PREÇOS Nº 018/2022

A empresa, inscrita no CNPJ nº., por intermédio de seu representante legal, o(a) Sr(a), portador(a) da Carteira de Identidade nº. e do CPF nº. e o Senhor responsável técnico da referida empresa, DECLARAMOS conhecer o local a ser executada a obra bem como todos os aspectos que possam influir direta ou indiretamente na execução dos serviços.

Declaramos, ainda, sob as penalidades da lei, de que temos pleno conhecimento das condições e peculiaridades inerentes à natureza dos trabalhos, assumindo total responsabilidade por esse fato e informamos que não utilizaremos para qualquer questionamento futuro que ensejam avenças técnicas ou financeiras, isentando a PREFEITURA MUNICIPAL DE SÃO JOÃO DOS PATOS/MA, de qualquer reclamação e/ou reivindicação de nossa parte.

..... (data)

.....
(Representante Legal)

.....
(Engenheiro responsável)

Observações:

- Emitir em papel que identifique a licitante.
- A licitante deverá apresentar uma via dentro do envelope nº 01 - DOCUMENTAÇÃO.



ESTADO DO MARANHÃO
PREFEITURA DE SÃO JOÃO DOS PATOS - MA
CNPJ Nº 06.089.668/0001-33



Processo Administrativo nº 120901/2022
TOMADA DE PREÇOS N.º 018/2022
TIPO: MENOR PREÇO GLOBAL
DATA: 19/10/2022
HORÁRIO: 10:00 HORAS

ANEXO XI
DECLARAÇÃO DE RESPONSÁVEL TÉCNICO
[PAPEL TIMBRADO DA LICITANTE]

A
PREFEITURA MUNICIPAL DE SÃO JOÃO DOS PATOS - MA
Ref.: TOMADA DE PREÇOS Nº 018/2022

[identificação completa do representante da licitante], representante devidamente constituído da empresa [identificação completa da licitante] declara, em atendimento à condição prevista no Edital da Licitação **TOMADA DE PREÇOS nº 018/2022** que o(a) Sr(a) _____, portador(a) do CPF(MF) nº _____ e inscrito(a) no CREA ou CAU/____ sob o nº _____ é o(a) nosso(a) indicado(a) como Responsável Técnico para acompanhar a execução da obra, objeto da licitação em apreço.

Local e data

Assinatura e carimbo

Observações:

- Emitir em papel que identifique a licitante.
- A licitante deverá apresentar uma via dentro do envelope nº 01 - DOCUMENTAÇÃO.



ESTADO DO MARANHÃO
PREFEITURA DE SÃO JOÃO DOS PATOS - MA
CNPJ Nº 06.089.668/0001-33



Processo Administrativo nº 120901/2022
TOMADA DE PREÇOS N.º 018/2022
TIPO: MENOR PREÇO GLOBAL
DATA: 19/10/2022
HORÁRIO: 10:00 HORAS

ANEXO XII
DECLARAÇÃO DE ELABORAÇÃO INDEPENDENTE DA PROPOSTA
[PAPEL TIMBRADO DA LICITANTE]

A
PREFEITURA MUNICIPAL DE SÃO JOÃO DOS PATOS - MA
Ref.: TOMADA DE PREÇOS Nº 018/2022

[identificação completa do representante da licitante], como representante devidamente constituído de [identificação completa da licitante] doravantedenominado Licitante, para fins do disposto no item__ do Edital da Licitação TOMADA DE PREÇOS nº 018/2022 declara, sob as penas da lei, em especial o art. 299 do Código Penal Brasileiro, que:

- a) A proposta que estamos apresentando para participar da Licitação **TOMADA DE PREÇOS Nº 018/2022**, foi elaborada de maneira independente pelo licitante, e que o conteúdo da proposta anexa não foi, no todo ou em parte, direta ou indiretamente, informado, discutido ou recebido de qualquer outro participante potencial ou de fato da referida licitação, por qualquer meio ou por qualquer pessoa;
- b) A intenção de apresentar a proposta elaborada para participar da Licitação **TOMADA DE PREÇOS Nº 018/2022**, não foi informada, discutida ou recebida de qualquer outro participante potencial ou de fato da referida licitação, por qualquer meio ou por qualquer pessoa;
- c) Que não tentou, por qualquer meio ou por qualquer pessoa, influir na decisão de qualquer outro participante potencial ou de fato da Licitação **TOMADA DE PREÇOS Nº 018/2022** quanto a participar ou não da referida licitação;
- d) Que o conteúdo da proposta que estamos apresentando para participar da Licitação **TOMADA DE PREÇOS Nº 018/2022**, não será, no todo ou em parte, direta ou indiretamente, comunicado ou discutido com qualquer outro participante potencial ou de fato da referida licitação antes da adjudicação do seu objeto;
- e) Que o conteúdo da proposta apresentada para participar da Licitação **TOMADA DE PREÇOS Nº 018/2022** não foi, no todo ou em parte, direta ou indiretamente, informado a, discutido com ou recebido de qualquer integrante do



ESTADO DO MARANHÃO
PREFEITURA DE SÃO JOÃO DOS PATOS - MA
CNPJ Nº 06.089.668/0001-33



PREFEITURA MUNICIPAL DE SÃO JOÃO DOS PATOS - MA antes da abertura oficial das propostas; e

f) Que está plenamente ciente do teor e da extensão desta declaração e que detém plenos poderes e informações para firmá-la.

_____, em ___ de _____ de _____

[REPRESENTANTE LEGAL DO LICITANTE, COM IDENTIFICAÇÃO COMPLETA]

Observações:

- Emitir em papel que identifique a licitante.
- A licitante deverá apresentar uma via dentro do Envelope nº 01 - DOCUMENTAÇÃO.



ESTADO DO MARANHÃO
PREFEITURA DE SÃO JOÃO DOS PATOS - MA
CNPJ Nº 06.089.668/0001-33



Processo Administrativo nº 120901/2022
TOMADA DE PREÇOS N.º 018/2022
TIPO: MENOR PREÇO GLOBAL
DATA: 19/10/2022
HORÁRIO: 10:00 HORAS

ANEXO XIII

MODELO DE TERMO DE RECEBIMENTO PROVISÓRIO

A Prefeitura Municipal de SÃO JOÃO DOS PATOS - MA, por intermédio do servidor abaixo assinado, responsável pelo acompanhamento e fiscalização, designado pelo autoridade competente, tendo constatado a conclusão da obra/serviço de engenharia de _____, para posterior verificação de sua conformidade com as especificações estabelecidas na licitação em epígrafe, expede o presente TERMO DE RECEBIMENTO PROVISÓRIO, de acordo com o que dispõe alínea "a" do inciso I do Art. 73 da Lei Federal nº 8666/1993.

SÃO JOÃO DOS PATOS - MA, _____ de _____ de 20__

servidor responsável pela fiscalização da obra
CREA-MA _____

autoridade competente

XXXXXXXXXXXXXX
representante legal da CONTRATADA



ESTADO DO MARANHÃO
PREFEITURA DE SÃO JOÃO DOS PATOS - MA
CNPJ Nº 06.089.668/0001-33



Processo Administrativo nº 120901/2022
TOMADA DE PREÇOS N.º 018/2022
TIPO: MENOR PREÇO GLOBAL
DATA: 19/10/2022
HORÁRIO: 10:00 HORAS

ANEXO XIX

MODELO DE TERMO DE RECEBIMENTO DEFINITIVO

A Prefeitura Municipal de SÃO JOÃO DOS PATOS - MA, por intermédio do servidor abaixo assinado, designado pela autoridade competente, tendo constatado a conformidade da obra/serviço de engenharia de _____, com as especificações estabelecidas no processo licitatório, expede o presente **TERMO DE RECEBIMENTO DEFINITIVO** de acordo com o que dispõe a alínea "b" do inciso I do Art. 73 da Lei Federal nº 8666/1993.

Este Termo não exclui a responsabilidade civil da CONTRATADA pela solidez e segurança da obra, nos limites estabelecidos em lei.

SÃO JOÃO DOS PATOS - MA, ____ de _____ d e 2 ____

servidor responsável pela fiscalização da obra
CREA-MA _____

autoridade competente

XXXXXXXXXXXX
representante legal da CONTRATADA



ESTADO DO MARANHÃO
PREFEITURA DE SÃO JOÃO DOS PATOS - MA
CNPJ Nº 06.089.668/0001-33



Processo Administrativo nº 120901/2022
TOMADA DE PREÇOS N.º 018/2022
TIPO: MENOR PREÇO GLOBAL
DATA: 19/10/2022
HORÁRIO: 10:00 HORAS

ANEXO XV

CADERNO DE RELEVÂNCIAS DOS SERVIÇOS

LOTE 1

CADERNO DE RELEVÂNCIAS DOS SERVIÇOS ESCOLA NEWTON BELLO					
ORD	SERVIÇO	UND	LOTE 1	QUANT. EDITAL	RELEVÂNCIA 25%
1	REVESTIMENTO CERÂMICO PARA PAREDES 10X10 (PASTILHAS)	M ²	567,83	567,83	141,957
2	EMASSAMENTO DE PAREDES 2 DEMÃOS C/ MASSA ACRÍLICA	M ²	2202,91	2202,91	550,7275
3	(COMPOSIÇÃO REPRESENTATIVA) DO SERVIÇO DE EMBOÇO/MASSA ÚNICA, APLICADO MANUALMENTE, TRAÇO 1:2:8, EM BETONEIRA DE 400L, PAREDES INTERNAS, COM EXECUÇÃO DE TALISCAS, EDIFICAÇÃO HABITACIONAL UNIFAMILIAR (CASAS) E EDIFICAÇÃO PÚBLICA PADRÃO. AF_12/2014	M ²	1567,1	1567,1	391,775
4	RETELHAMENTO COM REAPROVEITAMENTO DE 20%	M ²	829,11	829,11	207,2775
5	LATEX ACRÍLICO 2 DEMÃOS EM PAREDES		2202,91	2202,91	550,7275



ESTADO DO MARANHÃO
PREFEITURA DE SÃO JOÃO DOS PATOS - MA
CNPJ Nº 06.089.668/0001-33

FOLHA N.º 310
N.º PROC. 200901/9029



CADERNO DE RELEVÂNCIAS DOS SERVIÇOS

LOTE 2

CADERNO DE RELEVÂNCIAS DOS SERVIÇOS ESCOLA SANTIAGO PIETRO					
ORD	SERVIÇO	UND	LOTE 2	QUANT. EDITAL	RELEVÂNCIA 25%
1	PISO INDUSTRIAL ALTA RESISTENCIA	M ²	1039,96	1039,96	259,99
2	REVESTIMENTO CERÂMICO PARA PAREDES 10X10 (PASTILHAS)	M ²	863,86	863,86	215,97
3	EMASSAMENTO DE PAREDES 2 DEMÃOS C/MASSA ACRÍLICA	M ²	2856,00	2856	714,00
4	FORRO PVC	M ²	607,11	607,11	151,78
5	LATEX ACRÍLICO 2 DEMÃOS EM PAREDES	M ²	2856,00	2856	714,00
6	JANELA DE ALUMINIO	M ²	101,75	101,75	25,44