

JUNTADA DE DOCUMENTOS

Junto aos autos do processo licitatório nº 051/2022, na modalidade **PREGÃO ELETRÔNICO**, os documentos de **PROPOSTA DE PREÇOS DOS LICITANTES** apresentados para o presente certame.

São João dos Patos/MA, em 25 de outubro de 2022

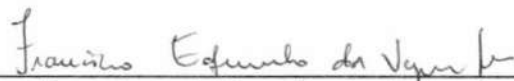

Francisco Eduardo da Veiga Lopes
Pregoeiro do Município



A: PREFEITURA MUNICIPAL DE SÃO JOÃO DOS PATOS- MA

ATT: COMISSÃO PERMANENTE DE LICITAÇÃO

REF: PREGÃO ELETRÔNICO Nº: 051/2022 - SRP

Processo Administrativo nº: 130902/2022

OBJETO: Contratação de empresa para prestação de serviços de locação de mão-de-obra de apoio às atividades operacionais (terceirização), para suprir a carência de pessoal das Secretarias Municipais de Administração, Saúde e Assistência Social

Data: 25 de Outubro de 2022

Hora:14:00 h

ANEXO X
Carta Proposta do objeto

Prezados Senhores,

Após cuidadoso exame e estudo do Pregão ELETRÔNICO em referenda, com os quais estamos plenamente de acordo, apresentamos nossa proposta para a Contratação de empresa para a prestação de serviços de locação de mão-de-obra de apoio às atividades operacionais (terceirização), para suprir a carência de pessoal das Secretarias Municipais de Administração, Saúde e Assistência Social, objeto do certame.

O valor global de nossa proposta e de R\$ 4.812.033,60 (Quatro milhões,oitocentos e doze mil, trinta e três reais e sessenta centavos), conforme detalhado naPlanilha de Quantidades e Preços anexa.

CNPJ-21.059.965/0001-20
L FEITOSA DE SA
Av. Daniel de La Touche S/N
Cond. Via La touche Center, Sala 112
Cohajap
CEP: 65.072-455
São Luís - MA.

L. FEITOSA DE SÁ - CNPJ: 21.059.965/0001-20 - INSC ESTADUAL: 12.447321-0
Av. Daniel de La Touche, s/n - Cond. Via La Touche Center, sala 112 - Cohajap
CEP: 65072-455 • São Luís - MA • E-mail: primeprestadora@hotmail.com • Tel: (98) 3181-0155

Prime Prestadora

FOLHA N° 381
N° PROC. 130909/2009

Pubrica

SECRETARIA MUNICIPAL DE SAÚDE

ITEM	CATEGORIA	QTD MENSAL	und(mês)	UND	V. UNT	V. MENSAL	V. TOTAL
1	Agente de Portaria	880	12	Hora	R\$ 14,98	R\$ 13.182,40	R\$ 158.188,80
2	Auxiliar de Serviços Gerais	3520	12	Hora	R\$ 14,51	R\$ 51.075,20	R\$ 612.902,40
3	Auxiliar de Almoxerifado	880	12	Hora	R\$ 15,02	R\$ 13.217,60	R\$ 158.611,20
4	Auxiliar de Apoio de Saúde	1320	12	Hora	R\$ 15,73	R\$ 20.763,60	R\$ 249.163,20
5	Motorista	880	12	Hora	R\$ 16,96	R\$ 14.924,80	R\$ 179.097,60
6	Recepcionista	440	12	Hora	R\$ 17,16	R\$ 7.550,40	R\$ 90.604,80
7	Vigia	880	12	Hora	R\$ 14,72	R\$ 12.953,60	R\$ 155.443,20
VALOR TOTAL						R\$ 133.667,60	R\$ 1.604.011,20

SECRETARIA MUNICIPAL DE ADMINISTRAÇÃO

ITEM	CATEGORIA	QTD MENSAL	und(mês)	UND	V. UNT	V. MENSAL	V. TOTAL
1	Agente de Portaria	880	12	Hora	R\$ 14,98	R\$ 13.182,40	R\$ 158.188,80
2	Auxiliar de Serviços Gerais	3520	12	Hora	R\$ 14,51	R\$ 51.075,20	R\$ 612.902,40
3	Auxiliar de Almoxerifado	880	12	Hora	R\$ 15,02	R\$ 13.217,60	R\$ 158.611,20
4	Auxiliar de Apoio	1320	12	Hora	R\$ 15,73	R\$ 20.763,60	R\$ 249.163,20
5	Motorista	880	12	Hora	R\$ 16,96	R\$ 14.924,80	R\$ 179.097,60
6	Recepcionista	440	12	Hora	R\$ 17,16	R\$ 7.550,40	R\$ 90.604,80
7	Vigia	880	12	Hora	R\$ 14,72	R\$ 12.953,60	R\$ 155.443,20
VALOR TOTAL						R\$ 133.667,60	R\$ 1.604.011,20

SECRETARIA MUNICIPAL DE ASSISTÊNCIA

ITEM	CATEGORIA	QTD MENSAL	und(mês)	UND	V. UNT	V. MENSAL	V. TOTAL
1	Agente de Portaria	880	12	Hora	R\$ 14,98	R\$ 13.182,40	R\$ 158.188,80
2	Auxiliar de Serviços Gerais	3520	12	Hora	R\$ 14,51	R\$ 51.075,20	R\$ 612.902,40
3	Auxiliar de Almoxerifado	880	12	Hora	R\$ 15,02	R\$ 13.217,60	R\$ 158.611,20
4	Auxiliar de Apoio	1320	12	Hora	R\$ 15,73	R\$ 20.763,60	R\$ 249.163,20
5	Motorista	880	12	Hora	R\$ 16,96	R\$ 14.924,80	R\$ 179.097,60
6	Recepcionista	440	12	Hora	R\$ 17,16	R\$ 7.550,40	R\$ 90.604,80
7	Vigia	880	12	Hora	R\$ 14,72	R\$ 12.953,60	R\$ 155.443,20
VALOR TOTAL						R\$ 133.667,60	R\$ 1.604.011,20

VALOR TOTAL GLOBAL R\$ 4.812.033,60

L. FEITOSA DE SÁ - CNPJ: 21.059.965/0001-20 - INSC ESTADUAL: 12.447321-0

Av. Daniel de La Touche, s/n - Cond. Via La Touche Center, sala 112 - Cohajap
CEP: 65072-455 • São Luís - MA • E-mail: primeprestadora@hotmail.com • Tel: (98) 3181-0155

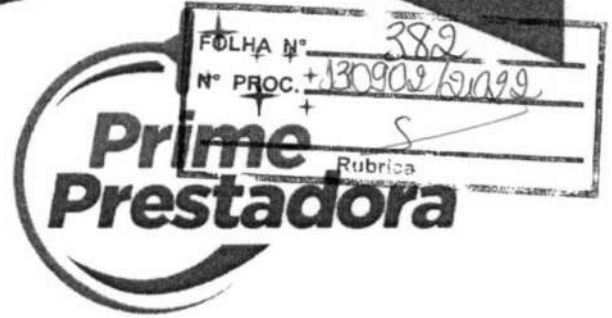

Estamos cientes de que os quantitativos constantes da Planilha de Quantidades e Preços são estimativos, e poderão variar para mais ou para menos, em função das reais necessidades da **PREFEITURA MUNICIPAL DE SÃO JOÃO DOS PATOS/MA**, observados os limites legais.

Nossa proposta é válida por 60 (sessenta) dias a partir da abertura do envelope e, caso seja adjudicado o objeto da licitação, comprometemo-nos a comparecer no local, data e horário estabelecidos pela **PREFEITURA MUNICIPAL DE SÃO JOÃO DOS PATOS/MA** para a assinatura do Contrato.

Atenciosamente,

São Luís (MA), 25 de Outubro de 2022

LEILTON
FEITOSA DE
SA:00187823
375

Assinado de forma
digital por LEILTON
FEITOSA DE
SA:00187823375
Dados: 2022.10.25
10:34:03 -03'00'

L FEITOSA DE SÁ
CNPJ: 21.059.965/0001-20
Leilton Feitosa de Sá
CPF: 001.878.233-75
RG: 544618963 GEJUSPC- MA

CNPJ-21.059.965/0001-20
L FEITOSA DE SA
Av. Daniel de La Touche S/N
Cond. Via La touche Center, Sala 112
Cohajap
CEP: 65.072-455
São Luís - MA.

L. FEITOSA DE SÁ - CNPJ: 21.059.965/0001-20 - INSC ESTADUAL: 12.447321-0
Av. Daniel de La Touche, s/n - Cond. Via La Touche Center, sala 112 - Cohajap
CEP: 65072-455 • São Luís - MA • E-mail: primeprestadora@hotmail.com • Tel: (98) 3181-0155



FOLHA N° 385
N° PROC. 1309028022
+ +
Rubrica

MEMORIAL DESCRITIVO DO FARDAMENTO POR COLABORADOR				
1 - Especificações		Quant.	Custo (R\$)	
	Und.		Unitário	Total
A - Camisa	Und.	2	R\$ 65,00	R\$ 130,00
B - Calça	Und.	2	R\$ 59,00	R\$ 108,00
C - Sapato	Und.	1	R\$ 110,00	R\$ 110,00
Total meses (por colaborador)				R\$ 468,00
Total Mensal (por colaborador)				R\$ 39,00

CNPJ-21.059.965/0001-20
L FEITOSA DE SA
Av. Daniel de La Touche S/N
Cond. Via La touche Center, Sala 112
Cohajap
CEP: 65.072-455
São Luís - MA.

L. FEITOSA DE SÁ - CNPJ: 21.059.965/0001-20 - INSC ESTADUAL: 12.447321-0
Av. Daniel de La Touche, s/n - Cond. Via La Touche Center, sala 112 - Cohajap
CEP: 65072-455 • São Luís - MA • E-mail: primeprestadora@hotmail.com • Tel: (98) 3181-0155

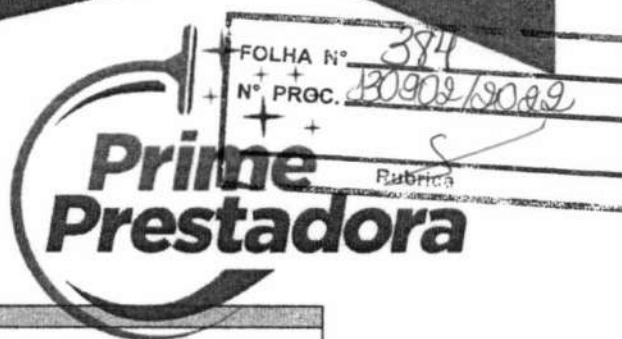

PREFEITURA MUNICIPAL DE SÃO JOÃO DOS PATOS
PREGÃO ELETRÔNICO 051/2022
AUXILIAR DE ALMOXARIFADO
PLANILHA DE CUSTOS E FORMAÇÃO DE PREÇOS

DADOS PROCESSUAIS			
A	Licitação N° 051/2022		
B	Data: 025/10/2022		
C	Horário: 14:00h		
DISCRIMINAÇÃO DOS SERVIÇOS (dados referentes à contratação)			
Empresa: L FEITOSA DE SA			
CNPJ: 21.059.965/0001-20			
Data da Apresentação da Proposta: 25/10/2022			
Município/UF: SÃO JOÃO DOS PATOS/MA			
Ano do Acordo, Convenção ou Semelhança Normativa do Dissídio Coletivo: 2022/2022			
Registro no MTE: MA 88/2022			
Data de Registro no MTE: 2022 31/05/2022			
Prazo de Execução Contratual: 12 MESES			
Mão-de-obra vinculada à execução contratual			
Dados complementares para composição dos custos referentes à mão de obra			
1	Tipo de serviço (mesmo serviço com características distintas)		AUXILIAR DE ALMOXARIFADO
2	Salário Nominativo da Categoria Profissional		R\$ 1.270,67
3	Categoria profissional (vinculada à execução contratual)		AUXILIAR DE ALMOXARIFADO
4	Data base da categoria (dia/mês/ano)		
5	Regime de Tributação - Lucro: Presumido ou Real		
MÓDULO 1 - COMPOSIÇÃO DA REMUNERAÇÃO			
COMPOSIÇÃO DA REMUNERAÇÃO		%	VALOR (R\$)
A	Salário Base		R\$ 1.270,67
B	Adicional Periculosidade		0,00
C	Adicional Insalubridade		0,00
D	Adicional Noturno		0,00
E	Adicional de Hora Noturna Reduzida		0,00
F	Adicional de Hora Extra		0,00
G	Adicional Feriado do Trabalhador		0,00
H	Intervalo Intraprevidida		0,00
I	Outros (Dias do Trabalhador de Asseio)		0,00
TOTAL DO MÓDULO 1			1.270,67
MÓDULO 2 - ENCARGOS E BENEFÍCIOS ANUAIS, MENSIS E DIÁRIOS			
Submódulo 2.1 - 13º Salário, Férias e Adicional de Férias		%	VALOR (R\$)
A	13 (Décimo-terceiro) salário	8,33%	105,85
B	Férias e Adicional de Férias	11,11%	141,17
TOTAL			247,01
Submódulo 2.2 - GPS, FGTS e Outras Contribuições		%	VALOR (R\$)
A	INSS	20,00%	303,54
B	Salário Educação	2,50%	37,94
C	SAT (Seguro Acidente de Trabalho)	3,00%	45,53
D	SESC ou SESI	1,50%	22,77
E	SENAI - SENAC	1,00%	15,18
F	SEBRAE	0,60%	9,11
G	INCRA	0,20%	3,04
H	FGTS	8,00%	101,85
TOTAL SUBMÓDULO 2.2			538,75
Submódulo 2.3 - Benefícios Mensais e Diários			VALOR (R\$)
A	Transporte		0,00
B	Auxílio-Refeição/Alimentação		0,00
C	Assistência Médica		0,00
D	Auxílio Creche		0,00
E	Seguro de Vida, Invalidez e Funeral		0,00
F	Cesta Básica		111,00
TOTAL SUBMÓDULO 2.3			111,00
QUADRO-RESUMO DO MÓDULO 2 - ENCARGOS, BENEFÍCIOS ANUAIS, MENSIS E DIÁRIOS			
Módulo 2 - Encargos, Benefícios Anuais, Mensais e Diários			VALOR (R\$)
2.1	13º Salário, Férias e Adicional de Férias		247,01
2.2	GPS, FGTS e Outras Contribuições		538,75
2.3	Benefícios Mensais e Diários		111,00
TOTAL DO MÓDULO 2			896,75

L. FEITOSA DE SÁ - CNPJ: 21.059.965/0001-20 - INSC ESTADUAL: 12.447321-0
 Av. Daniel de La Touche, s/n - Cond. Via La Touche Center, sala 112 - Cohajap
 CEP: 65072-455 • São Luis - MA • E-mail: primeprestadora@hotmail.com • Tel: (98) 3181-0155

FOLHA Nº 385
 Nº PROC. 30902/2022
 Púbrica



MÓDULO 3 - PROVISÃO PARA RESCISÃO			
3	PROVISÃO PARA RESCISÃO	%	VALOR (R\$)
A	Aviso Prévio Indenizado	0,25%	3,18
B	Incidência do FGTS sobre Aviso Prévio Indenizado	8,00%	0,25
C	Multa do FGTS e Contribuição Social sobre o Aviso Prévio Indenizado	0,12%	1,52
D	Aviso Prévio Trabalhado	1,89%	23,96
E	Incidência de GPS, FGTS e outras contribuições o Aviso Prévio Trabalhado	37,82%	9,06
F	Multa do FGTS e Contribuição Social sobre o Aviso Prévio Trabalhado	3,88%	49,30
TOTAL DO MÓDULO 3		51,95%	87,28

MÓDULO 4 - CUSTO DE REPOSIÇÃO DO PROFISSIONAL AUSENTE			
A	CUSTO DE REPOSIÇÃO DO PROFISSIONAL AUSENTE	%	VALOR (R\$)
A	Substituto na Cobertura de Férias	0,93%	20,88
B	Substituto na Cobertura de Ausências Legais	0,56%	12,54
C	Substituto na Cobertura de Licença Paternidade	0,03%	0,61
D	Substituto na Cobertura de Ausência por Acidente de Trabalho	0,08%	1,87
E	Substituto na Cobertura de Afastamento Maternidade	0,04%	0,83
F	Substituto na cobertura de Outros	0,00%	0,00
SUBTOTAL		1,63%	36,73

MÓDULO 5 - INSUMOS DIVERSOS			
5	INSUMOS DIVERSOS	%	VALOR (R\$)
A	Uniformes	-	39,00
B	Materiais/Insumos	-	0,00
C	Equipamentos	-	0,00
D	EPIs	-	0,00
E	Outros	-	0,00
TOTAL DO MÓDULO 5		-	39,00

MÓDULO 6 - CUSTOS INDIRETOS, TRIBUTOS E LUCRO			
6	CUSTOS INDIRETOS, TRIBUTOS E LUCRO	%	VALOR (R\$)
A	Custos Indiretos	10,00%	233,04
B	Lucro	15,00%	349,56
C	TRIBUTOS	25,00%	582,61
C.1	PIS	0,65%	18,93
C.2	COFINS	3,00%	87,39
C.3	ISS	5,00%	145,65
C.4	IR	4,80%	139,83
TOTAL DO MÓDULO 6		13,45%	391,80

QUADRO RESUMO DO CUSTO POR EMPREGADO		
Mão-de-Obra vinculada à execução contratual (valor por empregado)		VALOR (R\$)
A	MÓDULO 1 - COMPOSIÇÃO DA REMUNERAÇÃO	1.270,67
B	MÓDULO 2 - ENCARGOS E BENEFÍCIOS ANUAIS, MENSIS E DIÁRIOS	896,75
C	MÓDULO 3 - PROVISÃO PARA RESCISÃO	87,28
D	MÓDULO 4 - CUSTO DE REPOSIÇÃO DO PROFISSIONAL AUSENTE	36,73
E	MÓDULO 5 - INSUMOS DIVERSOS	39,00
Subtotal (A + B + C + D + E)		2.330,42
F	MÓDULO 6 - CUSTOS INDIRETOS E LUCRO	562,61
Subtotal (A + B + C + D + E + F)		2.913,03
G	MÓDULO 6 - TRIBUTOS	391,80
PREÇO TOTAL POR EMPREGADO		3.304,83
VALOR DA HORA COM TAXAS E ENCARGOS		16,02

CNPJ-21.059.965/0001-20
 L FEITOSA DE SA
 Av. Daniel de La Touche S/N
 Cond. Via La touche Center, Sala 112
 Cohajap
 CEP: 65.072-455
 São Luis - MA.

Leilton Feitosa Sa
 Sócio / Administrador
 CPF: 001.878.233-75

L. FEITOSA DE SÁ - CNPJ: 21.059.965/0001-20 - INSC ESTADUAL: 12.447321-0
 Av. Daniel de La Touche, s/n - Cond. Via La Touche Center, sala 112 - Cohajap
 CEP: 65072-455 • São Luís - MA • E-mail: primeprestadora@hotmail.com • Tel: (98) 3181-0155



PREFEITURA MUNICIPAL DE SÃO JOÃO DOS PATOS
 PREGÃO ELETRÔNICO 051/2022
 AUXILIAR DE APOIO
 PLANILHA DE CUSTOS E FORMAÇÃO DE PREÇOS

DADOS PROCESSUAIS			
A	Licitação Nº 051/2022		
B	Data: 025/10/2022		
C	Horário: 14:00h		
DISCRIMINAÇÃO DOS SERVIÇOS (dados referentes à contratação)			
Empresa: L FEITOSA DE SÁ			
CNPJ: 21.059.965/0001-20			
Data da Apresentação da Proposta: 25/10/2022			
Município/UF: SÃO JOÃO DOS PATOS/MA			
Ano de Acordo, Convenção ou Semelhança Normativa do Dissídio Coletivo: 2022/2022			
Registro no MTE: MA 88/2022			
Data de Registro no MTE: 2022 31/05/2022			
Prazo de Execução Contratual: 12 MESES			
Mão-de-obra vinculada à execução contratual			
Dados complementares para composição dos custos referentes à mão de obra			
1	Tipo de serviço (mesmo serviço com características distintas)		AUXILIAR DE APOIO
2	Salário Nomativo da Categoria Profissional		R\$ 1.335,16
3	Categoria profissional (vinculada à execução contratual)		AUXILIAR DE APOIO
4	Data base da categoria (dia/mês/ano)		
5	Regime de Tributação - Lucro Presumido ou Real		
MÓDULO 1 - COMPOSIÇÃO DA REMUNERAÇÃO			
COMPOSIÇÃO DA REMUNERAÇÃO			VALOR (R\$)
A	Salário Base		R\$ 1.335,16
B	Adicional Periculosidade		0,00
C	Adicional Insalubridade		0,00
D	Adicional Noturno		0,00
E	Adicional de Hora Noturna Reduzida		0,00
F	Adicional de Hora Extra		0,00
G	Adicional Feriado do Trabalhador		0,00
H	Intervalo Intraordinada		0,00
I	Outros ((Dia do Trabalhador de Asseio)		0,00
TOTAL DO MÓDULO 1			1.335,16
MÓDULO 2 - ENCARGOS E BENEFÍCIOS ANUAIS, MENSIS E DIÁRIOS			
Submódulo 2.1 - 13º Salário, Férias e Adicional de Férias			VALOR (R\$)
A	13 (Décimo-terceiro) salário	8,33%	111,22
B	Férias e Adicional de Férias	11,11%	148,34
TOTAL			259,55
Submódulo 2.2 - GPS, FGTS e Outras Contribuições			VALOR (R\$)
A	INSS	20,00%	318,94
B	Salário Educação	2,50%	39,87
C	SAT (Seguro Acidente de Trabalho)	3,00%	47,84
D	SESC ou SESI	1,50%	23,92
E	SENAI - SENAC	1,00%	15,95
F	SEBRAE	0,60%	9,57
G	INCRA	0,20%	3,19
H	FGTS	8,00%	106,81
TOTAL SUBMÓDULO 2.2			566,09
Submódulo 2.3 - Benefícios Mensais e Diários			VALOR (R\$)
A	Transporte		0,00
B	Auxílio-Refeição/Alimentação		0,00
C	Assistência Médica		0,00
D	Auxílio Creche		0,00
E	Seguro de Vida, Invalidez e Funeral		0,00
F	Cesta Básica		111,00
TOTAL SUBMÓDULO 2.3			111,00
QUADRO-RESUMO DO MÓDULO 2 - ENCARGOS, BENEFÍCIOS ANUAIS, MENSIS E DIÁRIOS			
Módulo 2 - Encargos, Benefícios Anuais, Mensais e Diários			VALOR (R\$)
2.1	13º Salário, Férias e Adicional de Férias		259,55
2.2	GPS, FGTS e Outras Contribuições		566,09
2.3	Benefícios Mensais e Diários		111,00
TOTAL DO MÓDULO 2			936,63

L. FEITOSA DE SÁ - CNPJ: 21.059.965/0001-20 - INSC ESTADUAL: 12.447321-0
 Av. Daniel de La Touche, s/n - Cond. Via La Touche Center, sala 112 - Cohajap
 CEP: 65072-455 • São Luís - MA • E-mail: primeprestadora@hotmail.com • Tel: (98) 3181-0155



MÓDULO 3 - PROVISÃO PARA RESCISÃO			
		%	VALOR (R\$)
3	PROVISÃO PARA RESCISÃO		
A	Aviso Prévio Indenizado	0,25%	3,34
B	Incidência do FGTS sobre Aviso Prévio Indenizado	8,00%	0,27
C	Multa do FGTS e Contribuição Social sobre o Aviso Prévio Indenizado	0,12%	1,60
D	Aviso Prévio Trabalhado	1,88%	25,18
E	Incidência de GPS, FGTS e outras contribuições o Aviso Prévio Trabalhado	37,82%	9,52
F	Multa do FGTS e Contribuição Social sobre o Aviso Prévio Trabalhado	3,88%	51,80
TOTAL DO MÓDULO 3		51,95%	91,71

MÓDULO 4 - CUSTO DE REPOSIÇÃO DO PROFISSIONAL AUSENTE			
		%	VALOR (R\$)
CUSTO DE REPOSIÇÃO DO PROFISSIONAL AUSENTE			
A	Substituto na Cobertura de Férias	0,93%	21,89
B	Substituto na Cobertura de Ausências Legais	0,56%	13,14
C	Substituto na Cobertura de Licença Paternidade	0,03%	0,64
D	Substituto na Cobertura de Ausência por Acidente de Trabalho	0,08%	1,96
E	Substituto na Cobertura de Afastamento Maternidade	0,04%	0,87
F	Substituto na cobertura de Outros	0,00%	0,00
SUBTOTAL		1,63%	38,50

MÓDULO 5 - INSUMOS DIVERSOS			
			VALOR (R\$)
5	INSUMOS DIVERSOS		
A	Uniformes	-	39,00
B	Materiais/Insumos	-	0,00
C	Equipamentos	-	0,00
D	EPIs	-	0,00
E	Outros	-	0,00
TOTAL DO MÓDULO 5		-	39,00

MÓDULO 6 - CUSTOS INDIRETOS, TRIBUTOS E LUCRO			
		%	VALOR (R\$)
6	CUSTOS INDIRETOS, TRIBUTOS E LUCRO		
A	Custos Indiretos	10,00%	244,10
B	Lucro	15,00%	366,15
C	TRIBUTOS	25,00%	610,25
C.1	PIS	0,66%	19,83
C.2	COFINS	3,00%	91,54
C.3	ISS	5,00%	152,56
C.4	IR	4,80%	146,46
TOTAL DO MÓDULO 6		13,45%	410,39

QUADRO RESUMO DO CUSTO POR EMPREGADO			
			VALOR (R\$)
Mão-de-Obra vinculada à execução contratual (valor por empregado)			
A	MÓDULO 1 - COMPOSIÇÃO DA REMUNERAÇÃO		1.335,16
B	MÓDULO 2 - ENCARGOS E BENEFÍCIOS ANUAIS, MENSIS E DIÁRIOS		936,63
C	MÓDULO 3 - PROVISÃO PARA RESCISÃO		91,71
D	MÓDULO 4 - CUSTO DE REPOSIÇÃO DO PROFISSIONAL AUSENTE		38,50
E	MÓDULO 5 - INSUMOS DIVERSOS		39,00
Subtotal (A + B + C + D + E)			2.441,00
F	MÓDULO 6 - CUSTOS INDIRETOS E LUCRO		610,25
Subtotal (A + B + C + D + E + F)			3.051,25
G	MÓDULO 6 - TRIBUTOS		410,39
PREÇO TOTAL POR EMPREGADO			3.461,64
VALOR DA HORA COM TAXAS E ENCARGOS			18,73

CNPJ-21.059.965/0001-20
L FEITOSA DE SA
 Av. Daniel de La Touche S/N
 Cond. Via La touche Center, Sala 112
 Cohajap
 CEP: 65.072-455
 São Luis - MA.

Leilton Feitosa Sá
 Sócio / Administrador
 CPF: 001.878.233-75

L. FEITOSA DE SÁ - CNPJ: 21.059.965/0001-20 - INSC ESTADUAL: 12.447321-0
 Av. Daniel de La Touche, s/n - Cond. Via La Touche Center, sala 112 - Cohajap
 CEP: 65072-455 • São Luís - MA • E-mail: primeprestadora@hotmail.com • Tel: (98) 3181-0155



PREFEITURA MUNICIPAL DE SÃO JOÃO DOS PATOS
 PREGÃO ELETRÔNICO 051/2022
 MOTORISTA
 PLANILHA DE CUSTOS E FORMAÇÃO DE PREÇOS

DADOS PROCESSUAIS			
A	Licitação Nº: 051/2022		
B	Data: 25/10/2022		
C	Horário: 14:00 h		
DISCRIMINAÇÃO DOS SERVIÇOS (dados referentes à contratação)			
Empresa: L FEITOSA DE SÁ			
CNPJ: 21.059.965/0001-20			
Data da Apresentação da Proposta: 25/10/2022			
Município/UF: SÃO JOÃO DOS PATOS/MA			
Ano do Acordo, Convenção ou Semelhança Normativa do Dissídio Coletivo: 2022/2023			
Registro no MTE: 114/2022			
Data de Registro no MTE: 05/07/2022			
Prazo de Execução Contratual: 12 MESES			
Mão-de-obra vinculada à execução contratual			
Dados complementares para composição dos custos referentes à mão de obra			
1	1	1	1
2	2	2	2
3	3	3	3
4	4	4	4
5	5	5	5
MOTORISTA			
R\$ 1.446,22			
MOTORISTA			
MÓDULO 1 - COMPOSIÇÃO DA REMUNERAÇÃO			
COMPOSIÇÃO DA REMUNERAÇÃO			VALOR (R\$)
A	Salário Base		R\$ 1.446,22
B	Adicional Periculosidade		0,00
C	Adicional Insalubridade		0,00
D	Adicional Noturno		0,00
E	Adicional de Hora Noturna Reduzida		0,00
F	Adicional de Hora Extra		0,00
G	Adicional Feriado do Trabalhador		0,00
H	Intervalo Intraordenada		0,00
I	Outros (Dia do Trabalhador de Asseio)		0,00
TOTAL DO MÓDULO 1			1.446,22
MÓDULO 2 - ENCARGOS E BENEFÍCIOS ANUAIS, MENSIS E DIÁRIOS			
Submódulo 2.1 - 13º Salário, Férias e Adicional de Férias			VALOR (R\$)
A	13 (Décimo-terceiro) salário	8,33%	120,47
B	Férias e Adicional de Férias	11,11%	160,68
TOTAL			281,14
TOTAL			281,14
Submódulo 2.2 - GPS, FGTS e Outras Contribuições			VALOR (R\$)
A	INSS	20,00%	345,47
B	Salário Educação	2,50%	43,18
C	SAT (Seguro Acidente de Trabalho)	3,00%	51,82
D	SESC ou SESI	1,50%	25,91
E	SENAI - SENAC	1,00%	17,27
F	SEBRAE	0,60%	10,36
G	INCRA	0,20%	3,45
H	FGTS	8,00%	115,70
TOTAL SUBMÓDULO 2.2			613,18
TOTAL SUBMÓDULO 2.2			613,18
Submódulo 2.3 - Benefícios Mensais e Diários			VALOR (R\$)
A	Transporte		0,00
B	Auxílio-Refeição/Alimentação		0,00
C	Assistência Médica		0,00
D	Auxílio Creche		0,00
E	Seguro de Vida, Invalidez e Funeral		0,00
F	Cesta Básica		111,00
TOTAL SUBMÓDULO 2.3			111,00
TOTAL SUBMÓDULO 2.3			111,00
QUADRO-RESUMO DO MÓDULO 2 - ENCARGOS, BENEFÍCIOS ANUAIS, MENSIS E DIÁRIOS			
Módulo 2 - Encargos, Benefícios Anuais, Mensais e Diários			VALOR (R\$)
2.1	13º Salário, Férias e Adicional de Férias		281,14
2.2	GPS, FGTS e Outras Contribuições		613,18
2.3	Benefícios Mensais e Diários		111,00
TOTAL DO MÓDULO 2			1005,31
TOTAL DO MÓDULO 2			1005,31

L. FEITOSA DE SÁ - CNPJ: 21.059.965/0001-20 - INSC ESTADUAL: 12.447321-0
 Av. Daniel de La Touche, s/n - Cond. Via La Touche Center, sala 112 - Cohajap
 CEP: 65072-455 • São Luís - MA • E-mail: primeprestadora@hotmail.com • Tel: (98) 3181-0155



MÓDULO 3 - PROVISÃO PARA RESCISÃO			
3	PROVISÃO PARA RESCISÃO	%	VALOR (R\$)
A	Aviso Prévio Indenizado	0,25%	3,62
B	Incidência do FGTS sobre Aviso Prévio Indenizado	8,00%	0,29
C	Multa do FGTS e Contribuição Social sobre o Aviso Prévio Indenizado	0,12%	1,74
D	Aviso Prévio Trabalhado	1,89%	27,28
E	Incidência de GPS, FGTS e outras contribuições o Aviso Prévio Trabalhado	37,82%	10,32
F	Multa do FGTS e Contribuição Social sobre o Aviso Prévio Trabalhado	3,88%	56,11
TOTAL DO MÓDULO 3		51,95%	99,34

MÓDULO 4 - CUSTO DE REPOSIÇÃO DO PROFISSIONAL AUSENTE			
A	CUSTO DE REPOSIÇÃO DO PROFISSIONAL AUSENTE	%	VALOR (R\$)
A	Substituto na Cobertura de Férias	0,93%	23,62
B	Substituto na Cobertura de Ausências Legais	0,56%	14,18
C	Substituto na Cobertura de Licença Paternidade	0,03%	0,69
D	Substituto na Cobertura de Ausência por Acidente de Trabalho	0,06%	2,12
E	Substituto na Cobertura de Afastamento Maternidade	0,04%	0,94
F	Substituto na cobertura de Outros	0,00%	0,00
SUBTOTAL		1,63%	41,55

MÓDULO 5 - INSUMOS DIVERSOS			
5	INSUMOS DIVERSOS	%	VALOR (R\$)
A	Uniformes	-	39,00
B	Materiais/Insumos	-	0,00
C	Equipamentos	-	0,00
D	EPIs	-	0,00
E	Outros	-	0,00
TOTAL DO MÓDULO 5		-	39,00

MÓDULO 6 - CUSTOS INDIRETOS, TRIBUTOS E LUCRO			
6	CUSTOS INDIRETOS, TRIBUTOS E LUCRO	%	VALOR (R\$)
A	Custos Indiretos	10,00%	263,14
B	Lucro	15,00%	394,71
C	TRIBUTOS	25,00%	657,86
C.1	PIIS	0,65%	21,38
C.2	COFINS	3,00%	98,66
C.3	ISS	5,00%	164,46
C.4	IR	4,80%	157,69
TOTAL DO MÓDULO 6		13,46%	442,41

QUADRO RESUMO DO CUSTO POR EMPREGADO			
Mão-de-Obra vinculada à execução contratual (valor por empregado)			VALOR (R\$)
A	MÓDULO 1 - COMPOSIÇÃO DA REMUNERAÇÃO		1.446,22
B	MÓDULO 2 - ENCARGOS E BENEFÍCIOS ANUAIS, MENSIS E DIÁRIOS		1.006,31
C	MÓDULO 3 - PROVISÃO PARA RESCISÃO		99,34
D	MÓDULO 4 - CUSTO DE REPOSIÇÃO DO PROFISSIONAL AUSENTE		41,55
E	MÓDULO 5 - INSUMOS DIVERSOS		39,00
Subtotal (A + B + C + D + E)			2.631,42
F	MÓDULO 6 - CUSTOS INDIRETOS E LUCRO		657,86
Subtotal (A + B + C + D + E + F)			3.289,28
G	MÓDULO 6 - TRIBUTOS		442,41
PREÇO TOTAL POR EMPREGADO			3.731,69
VALOR DA HORA COM TAXAS E ENCARGOS			16,96

CNPJ-21.059.965/0001-20
L FEITOSA DE SA
 Av. Daniel de La Touche S/N
 Cond. Via La touche Center, Sala 112
 Cohajap
 CEP: 65.072-455
 São Luis - MA.

Leilton Feitosa Sá
 Sócio / Administrador
 CPF: 007.878.233-75

L. FEITOSA DE SÁ - CNPJ: 21.059.965/0001-20 - INSC ESTADUAL: 12.447321-0
 Av. Daniel de La Touche, s/n - Cond. Via La Touche Center, sala 112 - Cohajap
 CEP: 65072-455 • São Luis - MA • E-mail: primeprestadora@hotmail.com • Tel: (98) 3181-0155

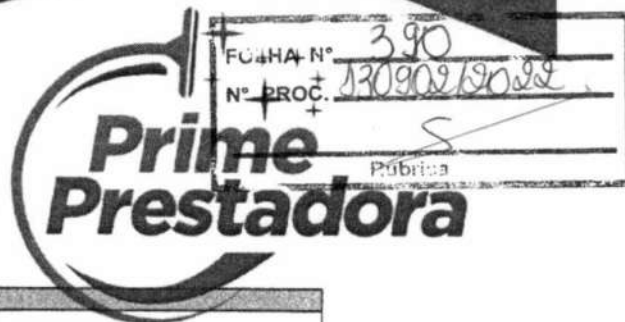

PREFEITURA MUNICIPAL DE SÃO JOÃO DOS PATOS
PREGÃO ELETRÔNICO 051/2022
AGENTE DE PORTARIA
PLANILHA DE CUSTOS E FORMAÇÃO DE PREÇOS

DADOS PROCESSUAIS			
A	Licitação Nº: 051/2022		
B	Data: 25/10/2022		
C	Horário: 14:00 h		
DISCRIMINAÇÃO DOS SERVIÇOS (dados referentes à contratação)			
Empresa: L FEITOSA DE SA			
CNPJ: 21 059 965/0001-20			
Data da Apresentação da Proposta: 25/10/2022			
Município/UF: SÃO JOÃO DOS PATOS/MA			
Ano de Acordo, Convenção ou Semelhança Normativa do Dissídio Coletivo: 2022/2022			
Registro no MTE: 45/ 2022			
Data de Registro no MTE: 04/04/2022			
Prazo de Execução Contratual: 12 MESES			
Mão-de-obra vinculada à execução contratual			
Dados complementares para composição dos custos referentes à mão de obra			
1	Tipo de serviço (mesmo serviço com características distintas)		AGENTE DE PORTARIA
2	Salário Nominativo da Categoria Profissional		R\$ 1.267,00
3	Categoria profissional (vinculada à execução contratual)		AGENTE DE PORTARIA
4	Data base da categoria (dia/mês/ano)		
5	Regime de Tributação - Lucro: Presumido ou Real		
MÓDULO 1 - COMPOSIÇÃO DA REMUNERAÇÃO			
1	COMPOSIÇÃO DA REMUNERAÇÃO	%	VALOR (R\$)
A	Salário Base		R\$ 1.267,00
B	Adicional Periculosidade		0,00
C	Adicional Insalubridade		0,00
D	Adicional Noturno		0,00
E	Adicional de Hora Noturna Reduzida		0,00
F	Adicional de Hora Extra		0,00
G	Adicional Feriado do Trabalhador		0,00
H	Intervalo Intrajornada		0,00
I	Outros ((Dia do Trabalhador de Asseio)		0,00
TOTAL DO MÓDULO 1			1.267,00
MÓDULO 2 - ENCARGOS E BENEFÍCIOS ANUAIS, MENSAIS E DIÁRIOS			
Submódulo 2.1 - 13º Salário, Férias e Adicional de Férias			
A	13 (Décimo-terceiro) salário	8,33%	105,54
B	Férias e Adicional de Férias	11,11%	140,76
TOTAL			246,30
TOTAL			246,30
Submódulo 2.2 - GPS, FGTS e Outras Contribuições			
A	INSS	20,00%	302,66
B	Salário Educação	2,50%	37,83
C	SAT (Seguro Acidente de Trabalho)	3,00%	45,40
D	SESC ou SESI	1,50%	22,70
E	SENAI - SENAC	1,00%	15,13
F	SEBRAE	0,60%	9,08
G	INCRA	0,20%	3,03
H	FGTS	8,00%	101,36
TOTAL SUBMÓDULO 2.2			537,19
Submódulo 2.3 - Benefícios Mensais e Diários			
A	Transporte		0,00
B	Auxílio-Refeição/Alimentação		0,00
C	Assistência Médica		0,00
D	Auxílio Creche		0,00
E	Seguro de Vida, Invalidez e Funeral		0,00
F	Cesta Básica		111,00
TOTAL SUBMÓDULO 2.3			111,00
QUADRO-RESUMO DO MÓDULO 2 - ENCARGOS, BENEFÍCIOS ANUAIS, MENSAIS E DIÁRIOS			
Modulo 2 - Encargos, Benefícios Anuais, Mensais e Diários			VALOR (R\$)
2.1	13º Salário, Férias e Adicional de Férias		246,30
2.2	GPS, FGTS e Outras Contribuições		537,19
2.3	Benefícios Mensais e Diários		111,00
TOTAL DO MÓDULO 2			894,49

L. FEITOSA DE SÁ - CNPJ: 21.059.965/0001-20 - INSC ESTADUAL: 12.447321-0
 Av. Daniel de La Touche, s/n - Cond. Via La Touche Center, sala 112 - Cohajap
 CEP: 65072-455 • São Luís - MA • E-mail: primeprestadora@hotmail.com • Tel: (98) 3181-0155

FOLHA Nº 391
 Nº PROC. 130902/2022

Prime Prestadora
 Pubblica

MÓDULO 3 - PROVISÃO PARA RESCISÃO		
3	PROVISÃO PARA RESCISÃO	%
A	Aviso Prévio Indenizado	0,25%
B	Incidência do FGTS sobre Aviso Prévio Indenizado	8,00%
C	Multa do FGTS e Contribuição Social sobre o Aviso Prévio Indenizado	0,12%
D	Aviso Prévio Trabalhado	1,89%
E	Incidência de GPS, FGTS e outras contribuições o Aviso Prévio Trabalhado	37,82%
F	Multa do FGTS e Contribuição Social sobre o Aviso Prévio Trabalhado	3,88%
TOTAL DO MÓDULO 3		51,95%

MÓDULO 4 - CUSTO DE REPOSIÇÃO DO PROFISSIONAL AUSENTE			
A	CUSTO DE REPOSIÇÃO DO PROFISSIONAL AUSENTE	%	VALOR (R\$)
A	Substituto na Cobertura de Férias	0,93%	20,82
B	Substituto na Cobertura de Ausências Legais	0,56%	12,50
C	Substituto na Cobertura de Licença Paternidade	0,03%	0,61
D	Substituto na Cobertura de Ausência por Acidente de Trabalho	0,08%	1,87
E	Substituto na Cobertura de Afastamento Maternidade	0,04%	0,83
F	Substituto na cobertura de Outros	0,00%	0,00
SUBTOTAL		1,83%	38,63

MÓDULO 5 - INSUMOS DIVERSOS		
5	INSUMOS DIVERSOS	VALOR (R\$)
A	Uniformes	39,00
B	Materiais/Insumos	0,00
C	Equipamentos	0,00
D	EPIs	0,00
E	Outros	0,00
TOTAL DO MÓDULO 5		39,00

MÓDULO 6 - CUSTOS INDIRETOS, TRIBUTOS E LUCRO			
6	CUSTOS INDIRETOS, TRIBUTOS E LUCRO	%	VALOR (R\$)
A	Custos Indiretos	10,00%	232,41
B	Lucro	15,00%	348,62
C	TRIBUTOS	25,00%	581,04
C.1	PIS	0,65%	18,88
C.2	COFINS	3,00%	87,16
C.3	ISS	5,00%	145,26
C.4	IR	4,80%	139,45
TOTAL DO MÓDULO 6		13,45%	390,75

QUADRO RESUMO DO CUSTO POR EMPREGADO		VALOR (R\$)
Mão-de-Obra vinculada à execução contratual (valor por empregado)		
A	MÓDULO 1 - COMPOSIÇÃO DA REMUNERAÇÃO	1.267,00
B	MÓDULO 2 - ENCARGOS E BENEFÍCIOS ANUAIS, MENSIS E DIÁRIOS	894,49
C	MÓDULO 3 - PROVISÃO PARA RESCISÃO	87,03
D	MÓDULO 4 - CUSTO DE REPOSIÇÃO DO PROFISSIONAL AUSENTE	38,63
E	MÓDULO 5 - INSUMOS DIVERSOS	39,00
Subtotal (A + B + C + D + E)		2.324,14
F	MÓDULO 6 - CUSTOS INDIRETOS E LUCRO	581,04
Subtotal (A + B + C + D + E + F)		2.905,18
G	MÓDULO 6 - TRIBUTOS	390,75
PREÇO TOTAL POR EMPREGADO		3.295,92
VALOR DA HORA COM TAXAS E ENCARGOS		14,98

CNPJ-21.059.965/0001-20
 L FEITOSA DE SA
 Av. Daniel de La Touche S/N
 Cond. Via La touche Center, Sala 112
 Cohajap
 CEP: 65.072-455
 São Luis - MA.

Leilton Feitosa Sá
 Sócio / Administrador
 CPF: 001.878.233-75

L. FEITOSA DE SÁ - CNPJ: 21.059.965/0001-20 - INSC ESTADUAL: 12.447321-0
 Av. Daniel de La Touche, s/n - Cond. Via La Touche Center, sala 112 - Cohajap
 CEP: 65072-455 • São Luis - MA • E-mail: primeprestadora@hotmail.com • Tel: (98) 3181-0155



PREFEITURA MUNICIPAL DE SÃO JOÃO DOS PATOS
 PREGÃO ELETRÔNICO 051/2022
 RECEPCIONISTA
 PLANILHA DE CUSTOS E FORMAÇÃO DE PREÇOS

DADOS PROCESSUAIS			
A	Licitação N° 051/2022		
B	Data: 025/10/2022		
C	Horário: 14:00h		
DISCRIMINAÇÃO DOS SERVIÇOS (dados referentes à contratação)			
Empresa: L FEITOSA DE SA			
CNPJ: 21.059.965/0001-20			
Data da Apresentação da Proposta: 25/10/2022			
Município/UF: SÃO JOÃO DOS PATOS/MA			
Ano do Acordo, Convenção ou Semelhança Normativa do Dissídio Coletivo: 2022/2022			
Registro no MTE: MA 88/2022			
Data de Registro no MTE: 2022 31/05/2022			
Prazo de Execução Contratual: 12 MESES			
Mão-de-obra vinculada à execução contratual			
Dados complementares para composição dos custos referentes à mão de obra			
1	Tipo de serviço (mesmo serviço com características distintas)		RECEPCIONISTA
2	Salário Nominativo da Categoria Profissional		R\$ 1.464,27
3	Categoria profissional (vinculada à execução contratual)		RECEPCIONISTA
4	Data base da categoria (dia/mês/ano)		
5	Regime de Tributação - Lucro: Presumido ou Real		
MÓDULO 1 - COMPOSIÇÃO DA REMUNERAÇÃO			
COMPOSIÇÃO DA REMUNERAÇÃO		%	VALOR (R\$)
A	Salário Base		R\$ 1.464,27
B	Adicional Periculosidade		0,00
C	Adicional Insalubridade		0,00
D	Adicional Noturno		0,00
E	Adicional de Hora Noturna Reduzida		0,00
F	Adicional de Hora Extra		0,00
G	Adicional Feriado do Trabalhador		0,00
H	Intervalo Intrajornada		0,00
I	Outros ((Dia do Trabalhador de Asseio)		0,00
TOTAL DO MÓDULO 1			1.464,27
MÓDULO 2 - ENCARGOS E BENEFÍCIOS ANUAIS, MENSIS E DIÁRIOS			
Submódulo 2.1 - 13º Salário, Férias e Adicional de Férias		%	VALOR (R\$)
A	13 (Décimo-terceiro) salário	8,33%	121,97
B	Férias e Adicional de Férias	11,11%	162,68
TOTAL		19,44%	284,65
TOTAL			284,65
Submódulo 2.2 - GPS, FGTS e Outras Contribuições		%	VALOR (R\$)
A	INSS	20,00%	349,78
B	Salário Educação	2,50%	43,72
C	SAT (Seguro Acidente de Trabalho)	3,00%	52,47
D	SESC ou SESI	1,50%	26,23
E	SENAI - SENAC	1,00%	17,49
F	SEBRAE	0,60%	10,49
G	INCRA	0,20%	3,50
H	FGTS	8,00%	117,14
TOTAL SUBMÓDULO 2.2		38,80%	620,83
Submódulo 2.3 - Benefícios Mensais e Diários			VALOR (R\$)
A	Transporte		0,00
B	Auxílio-Refeição/Alimentação		0,00
C	Assistência Médica		0,00
D	Auxílio Creche		0,00
E	Seguro de Vida, Invalidez e Funeral		0,00
F	Cesta Básica		111,00
TOTAL SUBMÓDULO 2.3			111,00
QUADRO-RESUMO DO MÓDULO 2 - ENCARGOS, BENEFÍCIOS ANUAIS, MENSIS E DIÁRIOS			
Módulo 2 - Encargos, Benefícios Anuais, Mensais e Diários			VALOR (R\$)
2.1	13º Salário, Férias e Adicional de Férias		284,65
2.2	GPS, FGTS e Outras Contribuições		620,83
2.3	Benefícios Mensais e Diários		111,00
TOTAL DO MÓDULO 2			1016,48

L. FEITOSA DE SÁ - CNPJ: 21.059.965/0001-20 - INSC ESTADUAL: 12.447321-0
 Av. Daniel de La Touche, s/n - Cond. Via La Touche Center, sala 112 - Cohajap
 CEP: 65072-455 • São Luís - MA • E-mail: primeprestadora@hotmail.com • Tel: (98) 3181-0155



MÓDULO 3 - PROVISÃO PARA RESCISÃO			
		%	VALOR (R\$)
3	PROVISÃO PARA RESCISÃO		
A	Aviso Prévio Indenizado	0,25%	3,66
B	Incidência do FGTS sobre Aviso Prévio Indenizado	8,00%	0,29
C	Multa do FGTS e Contribuição Social sobre o Aviso Prévio Indenizado	0,12%	1,76
D	Aviso Prévio Trabalhado	1,89%	27,62
E	Incidência de GPS, FGTS e outras contribuições o Aviso Prévio Trabalhado	37,62%	10,44
F	Multa do FGTS e Contribuição Social sobre o Aviso Prévio Trabalhado	3,88%	56,81
TOTAL DO MÓDULO 3		51,95%	100,58

MÓDULO 4 - CUSTO DE REPOSIÇÃO DO PROFISSIONAL AUSENTE			
		%	VALOR (R\$)
CUSTO DE REPOSIÇÃO DO PROFISSIONAL AUSENTE			
A	Substituto na Cobertura de Férias	0,93%	23,90
B	Substituto na Cobertura de Ausências Legais	0,56%	14,35
C	Substituto na Cobertura de Licença Paternidade	0,03%	0,70
D	Substituto na Cobertura de Ausência por Acidente de Trabalho	0,08%	2,14
E	Substituto na Cobertura de Afastamento Maternidade	0,04%	0,96
F	Substituto na cobertura de Outros	0,00%	0,00
SUBTOTAL		1,63%	42,05

MÓDULO 5 - INSUMOS DIVERSOS			
			VALOR (R\$)
5	INSUMOS DIVERSOS		
A	Uniformes	-	39,00
B	Materiais/Insumos	-	0,00
C	Equipamentos	-	0,00
D	EPis	-	0,00
E	Outros	-	0,00
TOTAL DO MÓDULO 5		-	39,00

MÓDULO 6 - CUSTOS INDIRETOS, TRIBUTOS E LUCRO			
		%	VALOR (R\$)
6	CUSTOS INDIRETOS, TRIBUTOS E LUCRO		
A	Custos Indiretos	10,00%	266,24
B	Lucro	15,00%	399,36
C	TRIBUTOS	25,00%	665,59
C.1	PIS	0,55%	21,63
C.2	COFINS	3,00%	99,84
C.3	ISS	5,00%	166,40
C.4	IR	4,80%	159,74
TOTAL DO MÓDULO 6		13,45%	447,61

QUADRO RESUMO DO CUSTO POR EMPREGADO		
		VALOR (R\$)
Mão-de-Obra vinculada à execução contratual (valor por empregado)		
A	MÓDULO 1 - COMPOSIÇÃO DA REMUNERAÇÃO	1.464,27
B	MÓDULO 2 - ENCARGOS E BENEFÍCIOS ANUAIS, MENSIS E DIÁRIOS	1.016,48
C	MÓDULO 3 - PROVISÃO PARA RESCISÃO	100,58
D	MÓDULO 4 - CUSTO DE REPOSIÇÃO DO PROFISSIONAL AUSENTE	42,05
E	MÓDULO 5 - INSUMOS DIVERSOS	39,00
Subtotal (A + B + C + D + E)		2.662,37
F	MÓDULO 6 - CUSTOS INDIRETOS E LUCRO	665,59
Subtotal (A + B + C + D + E + F)		3.327,96
G	MÓDULO 6 - TRIBUTOS	447,61
PREÇO TOTAL POR EMPREGADO		3.775,58
VALOR DA HORA COM TAXAS E ENCARGOS		17,19

CNPJ-21.059.965/0001-20
L FEITOSA DE SA
 Av. Daniel de La Touche S/N
 Cond. Via La touche Center, Sala 112
 Cohajap
 CEP: 65.072-455
 São Luis - MA.

Leilton Feitosa Sá
 Sócio / Administrador
 CPF: 001.878.233-75

L. FEITOSA DE SÁ - CNPJ: 21.059.965/0001-20 - INSC ESTADUAL: 12.447321-0
 Av. Daniel de La Touche, s/n - Cond. Via La Touche Center, sala 112 - Cohajap
 CEP: 65072-455 • São Luís - MA • E-mail: primeprestadora@hotmail.com • Tel: (98) 3181-0155

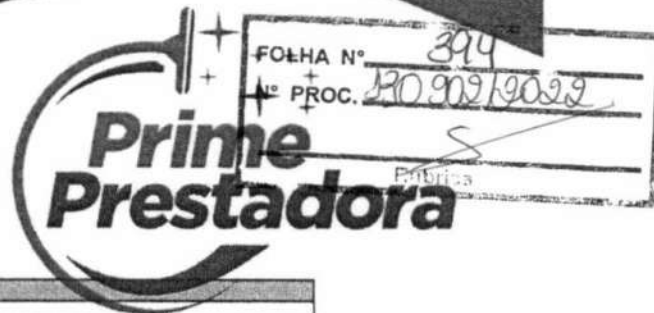

PREFEITURA MUNICIPAL DE SÃO JOÃO DOS PATOS
PREGÃO ELETRÔNICO 051/2022

PLANILHA DE CUSTOS E FORMAÇÃO DE PREÇOS

DADOS PROCESSUAIS			
A	Licitação N° 051/2022		
B	Data: 025/10/2022		
C	Horário: 14:00h		
DISCRIMINAÇÃO DOS SERVIÇOS (dados referentes à contratação)			
Empresa: L FEITOSA DE SA			
CNPJ: 21.059.965/0001-20			
Data da Apresentação da Proposta: 25/10/2022			
Município/UF: SÃO JOÃO DOS PATOS/MA			
Ano do Acordo, Convenção ou Semelhança Normativa do Dissídio Coletivo: 2022/2022			
Registro no MTE: MA 68/2022			
Data de Registro no MTE: 2022 31/05/2022			
Prazo de Execução Contratual: 12 MESES			
Mão-de-obra vinculada à execução contratual			
Dados complementares para composição dos custos referentes à mão de obra			
1	1	Tipo de serviço (mesmo serviço com características distintas)	AUXILIAR DE SERVIÇOS GERAIS
2	2	Salário Nomnativo da Categoria Profissional	R\$ 1.224,73
3	3	Categoria profissional (vinculada à execução contratual)	AUXILIAR DE SERVIÇOS GERAIS
4	4	Data base da categoria (dia/mês/ano)	
5	5	Regime de Tributação - Lucro Presumido ou Real	
MÓDULO 1 - COMPOSIÇÃO DA REMUNERAÇÃO			
1	COMPOSIÇÃO DA REMUNERAÇÃO		VALOR (R\$)
A	Salário Base		R\$ 1.224,73
B	Adicional Periculosidade		0,00
C	Adicional Insalubridade		0,00
D	Adicional Noturno		0,00
E	Adicional de Hora Noturna Reduzida		0,00
F	Adicional de Hora Extra		0,00
G	Adicional Feriado do Trabalhador		0,00
H	Intervalo Intrajornada		0,00
I	Outros ((Dia do Trabalhador de Asseio)		0,00
TOTAL DO MÓDULO 1			1.224,73
MÓDULO 2 - ENCARGOS E BENEFÍCIOS ANUAIS, MENSIS E DIÁRIOS			
Submódulo 2.1 - 13º Salário, Férias e Adicional de Férias			
A	13 (Décimo-terceiro) salário	8,33%	102,02
B	Férias e Adicional de Férias	11,11%	136,07
TOTAL			238,08
Submódulo 2.2 - GPS, FGTS e Outras Contribuições			
A	INSS	20,00%	292,56
B	Salário Educação	2,50%	36,57
C	SAT (Seguro Acidente de Trabalho)	3,00%	43,88
D	SESC ou SESI	1,50%	21,94
E	SENAI - SENAC	1,00%	14,63
F	SEBRAE	0,60%	8,78
G	INCRA	0,20%	2,93
H	FGTS	8,00%	97,98
TOTAL SUBMÓDULO 2.2			519,27
Submódulo 2.3 - Benefícios Mensais e Diários			
A	Transporte		0,00
B	Auxílio-Refeição/Alimentação		0,00
C	Assistência Médica		0,00
D	Auxílio Creche		0,00
E	Seguro de Vida, Invalidez e Funeral		0,00
F	Cesta Básica		111,00
TOTAL SUBMÓDULO 2.3			111,00
QUADRO-RESUMO DO MÓDULO 2 - ENCARGOS, BENEFÍCIOS ANUAIS, MENSIS E DIÁRIOS			
Módulo 2 - Encargos, Benefícios Anuais, Mensais e Diários			VALOR (R\$)
2.1	13º Salário, Férias e Adicional de Férias		238,08
2.2	GPS, FGTS e Outras Contribuições		519,27
2.3	Benefícios Mensais e Diários		111,00
TOTAL DO MÓDULO 2			868,34

L. FEITOSA DE SÁ - CNPJ: 21.059.965/0001-20 - INSC ESTADUAL: 12.447321-0
 Av. Daniel de La Touche, s/n - Cond. Via La Touche Center, sala 112 - Cohajap
 CEP: 65072-455 • São Luís - MA • E-mail: primeprestadora@hotmail.com • Tel: (98) 3181-0155

FOLHA N° 395
 Nº PRQ. 130909/2022

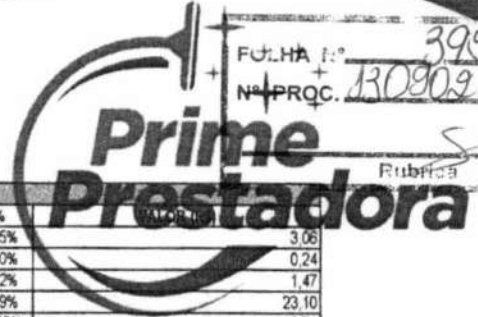

MÓDULO 3 - PROVISÃO PARA RESCISÃO			
3	PROVISÃO PARA RESCISÃO	%	VALOR (R\$)
A	Aviso Prévio Indenizado	0,25%	3,06
B	Incidência do FGTS sobre Aviso Prévio Indenizado	8,00%	0,24
C	Multa do FGTS e Contribuição Social sobre o Aviso Prévio Indenizado	0,12%	1,47
D	Aviso Prévio Trabalhado	1,69%	23,10
E	Incidência de GPS, FGTS e outras contribuições o Aviso Prévio Trabalhado	37,82%	8,74
F	Multa do FGTS e Contribuição Social sobre o Aviso Prévio Trabalhado	3,88%	47,52
TOTAL DO MÓDULO 3			84,13

MÓDULO 4 - CUSTO DE REPOSIÇÃO DO PROFISSIONAL AUSENTE			
CUSTO DE REPOSIÇÃO DO PROFISSIONAL AUSENTE		%	VALOR (R\$)
A	Substituto na Cobertura de Férias	0,93%	20,16
B	Substituto na Cobertura de Ausências Legais	0,56%	12,11
C	Substituto na Cobertura de Licença Paternidade	0,03%	0,59
D	Substituto na Cobertura de Ausência por Acidente de Trabalho	0,08%	1,81
E	Substituto na Cobertura de Afastamento Maternidade	0,04%	0,81
F	Substituto na cobertura de Outros	0,00%	0,00
SUBTOTAL			35,47

MÓDULO 5 - INSUMOS DIVERSOS			
5	INSUMOS DIVERSOS		VALOR (R\$)
A	Uniformes	-	39,00
B	Materiais/Insumos	-	0,00
C	Equipamentos	-	0,00
D	EPis	-	0,00
E	Outros	-	0,00
TOTAL DO MÓDULO 5			39,00

MÓDULO 6 - CUSTOS INDIRETOS, TRIBUTOS E LUCRO			
6	CUSTOS INDIRETOS, TRIBUTOS E LUCRO	%	VALOR (R\$)
A	Custos indiretos	10,00%	225,17
B	Lucro	15,00%	337,75
C	TRIBUTOS	25,00%	562,92
C.1	PIS	0,65%	18,29
C.2	COFINS	3,00%	84,44
C.3	ISS	5,00%	140,73
C.4	IR	4,80%	135,10
TOTAL DO MÓDULO 6			378,56

QUADRO RESUMO DO CUSTO POR EMPREGADO			VALOR (R\$)
Mão-de-Obra vinculada à execução contratual (valor por empregado)			
A	MÓDULO 1 - COMPOSIÇÃO DA REMUNERAÇÃO		1.224,73
B	MÓDULO 2 - ENCARGOS E BENEFÍCIOS ANUAIS, MENSIS E DIÁRIOS		868,34
C	MÓDULO 3 - PROVISÃO PARA RESCISÃO		84,13
D	MÓDULO 4 - CUSTO DE REPOSIÇÃO DO PROFISSIONAL AUSENTE		35,47
E	MÓDULO 5 - INSUMOS DIVERSOS		39,00
Subtotal (A + B + C + D + E)			2.251,66
F	MÓDULO 6 - CUSTOS INDIRETOS E LUCRO		562,92
Subtotal (A + B + C + D + E + F)			2.814,58
G	MÓDULO 6 - TRIBUTOS		378,56
PREÇO TOTAL POR EMPREGADO			3.193,14
VALOR DA HORA COM TAXAS E ENCARGOS			14,91

CNPJ-21.059.965/0001-20
L FEITOSA DE SA
 Av. Daniel de La Touche S/N
 Cond. Via La Touche Center, Sala 112
 Cohajap
 CEP: 65.072-455
 São Luis - MA.

Leilton Feitosa Sá
 Sócio / Administrador
 CPF: 007.878.233-75

L. FEITOSA DE SÁ - CNPJ: 21.059.965/0001-20 - INSC ESTADUAL: 12.447321-0
 Av. Daniel de La Touche, s/n - Cond. Via La Touche Center, sala 112 - Cohajap
 CEP: 65072-455 • São Luis - MA • E-mail: primeprestadora@hotmail.com • Tel: (98) 3181-0155

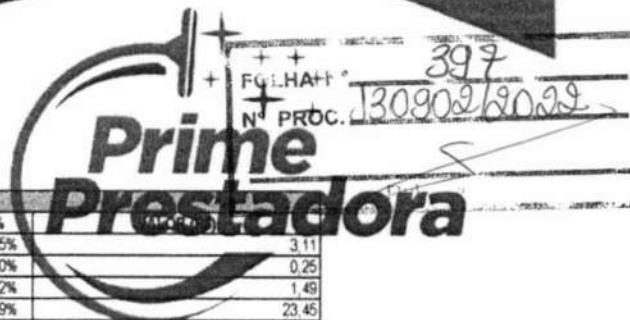

MÓDULO 3 - PROVISÃO PARA RESCISÃO		
		%
3	PROVISÃO PARA RESCISÃO	
A	Aviso Prévio Indenizado	0,25%
B	Incidência do FGTS sobre Aviso Prévio Indenizado	8,00%
C	Multa do FGTS e Contribuição Social sobre o Aviso Prévio Indenizado	0,12%
D	Aviso Prévio Trabalhado	1,89%
E	Incidência de GPS, FGTS e outras contribuições o Aviso Prévio Trabalhado	37,82%
F	Multa do FGTS e Contribuição Social sobre o Aviso Prévio Trabalhado	3,88%
TOTAL DO MÓDULO 3		51,95%

MÓDULO 4 - CUSTO DE REPOSIÇÃO DO PROFISSIONAL AUSENTE			
		%	VALOR (R\$)
A	Substituto na Cobertura de Férias	0,93%	20,45
B	Substituto na Cobertura de Ausências Legais	0,56%	12,26
C	Substituto na Cobertura de Licença Paternidade	0,03%	0,60
D	Substituto na Cobertura de Ausência por Acidente de Trabalho	0,08%	1,83
E	Substituto na Cobertura de Afastamento Maternidade	0,04%	0,82
F	Substituto na cobertura de Outros	0,00%	0,00
SUBTOTAL		1,83%	35,98

MÓDULO 5 - INSUMOS DIVERSOS			
			VALOR (R\$)
A	Uniformes	-	39,00
B	Materiais/Insumos	-	0,00
C	Equipamentos	-	0,00
D	EPIs	-	0,00
E	Outros	-	0,00
TOTAL DO MÓDULO 5			39,00

MÓDULO 6 - CUSTOS INDIRETOS, TRIBUTOS E LUCRO			
		%	VALOR (R\$)
A	Custos Indiretos	10,00%	228,39
B	Lucro	15,00%	342,59
C	TRIBUTOS	25,00%	570,98
C.1	PIS	0,65%	18,56
C.2	COFINS	3,00%	86,65
C.3	ISS	5,00%	142,75
C.4	IR	4,80%	137,04
TOTAL DO MÓDULO 6		13,45%	383,99

QUADRO RESUMO DO CUSTO POR EMPREGADO		
		VALOR (R\$)
A	MÓDULO 1 - COMPOSIÇÃO DA REMUNERAÇÃO	1.243,56
B	MÓDULO 2 - ENCARGOS E BENEFÍCIOS ANUAIS, MENSAIS E DIÁRIOS	879,98
C	MÓDULO 3 - PROVISÃO PARA RESCISÃO	85,42
D	MÓDULO 4 - CUSTO DE REPOSIÇÃO DO PROFISSIONAL AUSENTE	35,98
E	MÓDULO 5 - INSUMOS DIVERSOS	39,00
	Subtotal (A + B + C + D + E)	2.283,93
F	MÓDULO 6 - CUSTOS INDIRETOS E LUCRO	570,98
	Subtotal (A + B + C + D + E + F)	2.854,91
G	MÓDULO 6 - TRIBUTOS	383,99
PREÇO TOTAL POR EMPREGADO		3.238,90
VALOR DA HORA COM TAXAS E ENCARGOS		14,72

CNPJ-21.059.965/0001-20
L FEITOSA DE SA
 Av. Daniel de La Touche S/N
 Cond. Via La Touche Center, Sala 112
 Cohajap
 CEP: 65.072-455
 São Luis - MA.

Leilton Feitosa Sá
 Sócio / Administrador
 CPF: 001.878.233-75

L. FEITOSA DE SÁ - CNPJ: 21.059.965/0001-20 - INSC ESTADUAL: 12.447321-0
 Av. Daniel de La Touche, s/n - Cond. Via La Touche Center, sala 112 - Cohajap
 CEP: 65072-455 • São Luís - MA • E-mail: primeprestadora@hotmail.com • Tel: (98) 3181-0155