ESTADO DO MARANHÃO
PREFEITURA DE SÃO JOÃO DOS PATOS - MA
CNPJ Nº 06.089.668/0001-33

Processo Administrativo nº 070201/2023
PREGÃO ELETRÔNICO N.º 017/2023
TIPO: Menor Preço GLOBAL
DATA: 15/03/2023
ABERTURA: 10:00 HORAS

AVISO DE LICITAÇÃO

A **PREFEITURA MUNICIPAL DE SÃO JOÃO DOS PATOS – MA**, localizada a Av. Getúlio Vargas nº 135, Bairro Centro, CEP: 65.665-000, SÃO JOÃO DOS PATOS – MA, torna público, para conhecimento dos interessados que estará realizando licitação na modalidade **PREGÃO**, na forma **ELETRONICO** do tipo **MENOR PREÇO por ITEM**, objetivando a contratação de empresa para a prestação de serviços de limpeza pública urbana no município de São João dos Patos– MA, o qual será processado e julgado em conformidade com a Lei Federal nº 10.520/2002, de 17 de julho de 2002, Decretos Municipais e subsidiariamente à Lei Federal nº. 8.666/93, de 21 de junho de 1993 e alterações posteriores, e as condições do EDITAL à realizar-se às 10:00 horas do dia 15 de março de 2023.

A sessão pública de julgamento será realizada eletronicamente no site http://www.comprassaojoaodospatosma.com.br no dia e horário marcados. O Edital está disponibilizado, na íntegra, no endereço eletrônico: http://www.comprassaojoaodospatosma.com.br no Portal de Transparência do Município no endereço: https://saojoaodospatos.ma.gov.br/transparencia/ e também poderá ser consultado e obtidos na sala da Comissão Permanente de Licitação-CPL, localizada no Prédio da Prefeitura à Av. Getúlio Vargas, 135, Centro - CEP: 65.665-000, São João dos Patos/MA, de 2ª a 6ª, das 08:00 ás 13:00 horas, podendo ainda ser solicitado através do e-mail: cplsjpma@gmail.com. Esclarecimento adicional no mesmo endereço e e-mail citados e ainda pelo telefone: 99 98421-9518.

São João dos Patos - MA, 28 de fevereiro de 2023.

Francisco Eduardo da Veiga Lopes
Pregoeiro do Município

FOLHA Nº 313
Nº PROC. 070201/2023
Rubrica

CERTIDÃO DE PUBLICAÇÃO

CERTIFICAMOS, para os devidos fins, que o Aviso de Licitação do Pregão Eletrônico nº 017/2023, objetivando a contratação de empresa para a prestação de serviços de limpeza pública urbana no município de São João dos Patos– MA, foi afixado no mural de aviso da Prefeitura Municipal de São João dos Patos - MA, que está funcionando na Av. Getúlio Vargas, 135, Centro - CEP: 65.665-000, São João dos Patos/MA, no local de costume destinado à publicação dos atos municipais.

São João dos Patos - MA, 28 de fevereiro de 2023.

Suelieny Vieira de Oliveira

Suelieny Vieira de Oliveira
Membro da Equipe de Apoio

FOLHA Nº 314
Nº PROC. 070201/2023
Rubrica

unicef

JUNTADA DE DOCUMENTOS

Junto aos autos do processo licitatório nº 017/2023, na modalidade **PREGÃO ELETRÔNICO**, os documentos de **EXTRATO DE PUBLICAÇÕES DE AVISOS DE LICITAÇÃO** apresentados para o presente certame.

PREGÃO ELETRONICO - SRP Nº 13/2023

A Pregoeira Oficial da Prefeitura Municipal de São Bernardo, Estado do Maranhão, torna público, para conhecimento dos interessados que fará realizar, sob a égide da Lei n.º 10.520/02, Decreto n.º 10.024/19 e subsidiariamente as disposições da Lei n.º 8.666/93 e suas alterações posteriores, licitação na modalidade Pregão Eletrônico para Registro de Preço do tipo menor preço por lote, que tem por objeto Registro de preços para futura contratação de empresa para fornecimento de material de consumos hospitalar para atendimento da prefeitura de São Bernardo/MA, o certame se realizará no dia 16 de março de 2023, ás 08:00 horas (horário de Brasília), através do uso de recursos da tecnologia da informação, site https://www.comprasbr.com.br, sendo presidida pela Pregoeira desta Prefeitura Municipal, na sala da Comissão Permanente de Licitação, situada na Pça Bernardo Coelho de Almeida, Centro, São Bernardo - MA. O edital e seus anexos encontram-se disponíveis na pagina web do Portal de Comprasbr - endereço https://www.portaldecomprasbr.com.br.

Esclarecimentos adicionais no mesmo endereço e/ou pelo telefone (* 98) 3477 - 1892, das 08:00 as 12:00hs.

PREGÃO ELETRONICO - SRP Nº 14/2023

A Pregoeira Oficial da Prefeitura Municipal de São Bernardo, Estado do Maranhão, torna público, para conhecimento dos interessados que fará realizar, sob a égide da Lei n.º 10.520/02, Decreto n.º 10.024/19 e subsidiariamente as disposições da Lei n.º 8.666/93 e suas alterações posteriores, licitação na modalidade Pregão Eletrônico para Registro de Preço do tipo menor preço por lote, que tem por objeto Registro de preços para futura contratação de empresa para fornecimento de material elétrico para atendimento da prefeitura de São Bernardo/MA, o certame se realizará no dia 16 de março de 2023, ás 14:00 horas (horário de Brasília), através do uso de recursos da tecnologia da informação, site https://www.comprasbr.com.br, sendo presidida pela Pregoeira desta Prefeitura Municipal, na sala da Comissão Permanente de Licitação, situada na Pça Bernardo Coelho de Almeida, Centro, São Bernardo - MA. O edital e seus anexos encontram-se disponíveis na pagina web do Portal de Comprasbr - endereço https://www.portaldecomprasbr.com.br. Esclarecimentos adicionais no mesmo endereço e/ou pelo telefone (* 98) 3477 - 1892, das 08:00 as 12:00hs.

São Bernardo-MA, 24 de fevereiro de 2023
ADILA CRISTINA DOS REIS PEREIRA.

PREFEITURA MUNICIPAL DE SÃO FRANCISCO DO BREJÃO

AVISO DE LICITAÇÃO
PREGÃO ELETRÔNICO Nº 5/2023

A Prefeitura Municipal de São Francisco do Brejão (MA), por seu Pregoeiro e Equipe de Apoio, torna público para conhecimento de todos que realizará licitação na MODALIDADE: Pregão Eletrônico. TIPO: Menor Preço por Lote. OBJETO: Aquisição de material pedagógico para os alunos da educação especial/inclusiva. CÓDIGO UASG: 980230. BASE LEGAL: Lei nº 10.520/02, Decreto Federal nº 10.024/2019, Lei nº 8.666/93 e as condições do Edital. Data de Abertura: 21 de março de 2023 às 09:00 hs (nove horas), horário de Brasília - DF.

O Edital e seus anexos poderão ser consultados e obtidos no endereço eletrônico www.comprasgovernamentais.gov.br, http://saofranciscodobrejao.ma.gov.br, no Mural de Licitações - TCE - MA, podendo ainda ser obtido por meio de solicitação no e-mail prefeiturabrejao2021@gmail.com e, por fim, consultado, lido e obtido em sua versão impressa mediante o recolhimento de R$: 20,00 (vinte reais) através de DAM (Documento de Arrecadação Municipal), na sede da Comissão Permanente de Licitações, com endereço na sede da Prefeitura Municipal de São Francisco do Brejão (MA) sito na Rua. Padre Cicero nº 51 Centro, nos dias úteis, no horário das 08:00 horas às 12:00 horas.

LUCAS SILVA ALENCAR

PREFEITURA MUNICIPAL DE SÃO JOÃO BATISTA

AVISO DE LICITAÇÃO
TOMADA DE PREÇOS Nº 1/2023

O Município de São João Batista-MA, torna público com base na Lei nº 8.666/93 e suas alterações, que realizará às 09:30 horas, do dia 22/03/2023, licitação na modalidade Tomada de Preços, do tipo Menor Preço Global, tendo por objeto a contratação de pessoa(s) jurídica(s) para Prestação de Serviços de fornecimento e instalação de estruturas concreto armado no Município de São João Batista-MA, de acordo com Edital e Anexos.

A presente licitação será realizada na sala de reunião da CPL de São João Batista, sito à Praça da Matriz Nº 29, Centro, São João Batista-MA e será presidida pela presidente da CPL.

O edital e seus anexos estão à disposição dos interessados no endereço supra, de 2ª a 6ª feira, das 08:00 às 12:00 horas, bem como no portal da transparência do município.

Maiores informações poderão ser obtidas na CPL, no endereço e horário citados, onde poderão ser consultados ou obtidos gratuitamente e email: cplsaojoaobatista@hotmail.com.

SÃO JOÃO BATISTA - MA, 1º de março de 2023.
ARIONALDO MARTINS DOMINICI
Chefe de Gabinete

PREFEITURA MUNICIPAL DE SÃO JOÃO DOS PATOS

EXTRATO TERMO DE ADITIVO

EXTRATO DE TERMO ADITIVO DE PRAZO AO CONTRATO ADMINISTRATIVO DE PRESTAÇÃO DE SERVIÇOS. ADESÃO: Nº 004/2022. CONTRATANTE: Prefeitura Municipal de SÃO JOÃO DOS PATOS - MA - CNPJ: 06.140.404/0001-67 Através da Secretaria Municipal de Educação. REPRESENTANTE: MARIANNA LYRA DA ROCHA SANTOS TEIXEIRA. OBJETO: Prestação dos serviços de transporte escolar de alunos da rede municipal de ensino de SÃO JOÃO DOS PATOS/MA. DATA DA ASSINATURA: 30/12/2022. CONTRATADO: LOCAR EMPREENDIMENTOS LTDA - EPP (CNPJ nº 11.054.901/0001-82), sediada na Av. Rodoviária, nº 82, Centro, CEP: 65.840-000, São Raimundo das Mangabeiras/MA. REPRESENTANTE: RODRIGO BOTELHO MELO COELHO.CPF nº 747.144.653-68. VIGÊNCIA: 06 (seis) meses. BASE LEGAL: Lei Federal nº 10.50/2002 Lei Federal nº 8.666/93 e alterações.

AVISOS DE LICITAÇÕES
PREGÃO ELETRONICO Nº 17/2023

Processo Administrativo nº 070201/2023.

A Prefeitura Municipal de São João dos Patos - MA, através de seu Pregoeiro, torna público para conhecimento dos interessados que está realizando licitação na modalidade Pregão, na forma ELETRÔNICA, do tipo Menor Preço GLOBAL, objetivando a Contratação de empresa para a prestação de serviços de limpeza publica urbana no município de São João dos Patos- MA em conformidade com o Projeto e Termo de Referencia disposto no Anexo I do edital, o qual será processado e julgado em conformidade com a Lei nº 10.520/02, Decreto Federal nº 10.024/2019, Decretos Municipais, Leis complementares nº 123/2006, alterada pela Lei nº 147/14, Decreto Federal nº 8.538/15 e alterações e subsidiariamente no que couber as disposições da Lei nº 8.666/93 e suas alterações e as condições do Edital à realizar-se às 10:00 horas do dia 15 de março de 2023.

A sessão publica de julgamento será realizada eletronicamente no site http://www.comprassaojoaodospatosma.com.br no dia e horário marcados.

O Edital está disponibilizado, na íntegra, no endereço eletrônico: http://www.comprassaojoaodospatosma.com.br no Portal de Transparência do Município no endereço: https://saojoaodospatos.ma.gov.br/transparencia/ e também poderá ser consultado e obtidos na sala da Comissão Permanente de Licitação-CPL, localizada no Prédio da Prefeitura à Av. Getúlio Vargas, 1[illegible], Centro - CEP: 65.665-000, São João dos Patos/MA, de 2ª a 6ª, das 08:00 ás 13:00 horas, podendo ainda ser solicitado através do e-mail: cplsjpma@gmail.com.

Esclarecimento adicional no mesmo endereço e e-mail citados e ainda pelo telefone: 99 98421-9518.

FOLHA Nº 315
PROC. Nº 070201/2023
Rubrica

PREGÃO ELETRÔNICO Nº 18/2023 - SRP

Processo Administrativo nº 070202/2023.

A Prefeitura Municipal de São João dos Patos - MA, através de seu Pregoeiro, torna público para conhecimento dos interessados que está realizando licitação na modalidade Pregão, na forma ELETRÔNICA, do tipo Menor Preço por Item, para REGISTRO de PREÇOS, objetivando a Contratação de empresa para o futuro e eventual fornecimento de gêneros alimentícios, materiais de limpeza e utensílios diversos para atender as necessidades da Secretaria Municipal de Saúde, em conformidade com o Termo de Referencia disposto no Anexo I do edital, o qual será processado e julgado em conformidade com a Lei nº 10.520/02, Decreto Federal nº 10.024/2019, Decretos Municipais, Leis complementares nº 123/2006, alterada pela Lei nº 147/14, Decreto Federal nº 8.538/15 e alterações e subsidiariamente no que couber as disposições da Lei nº 8.666/93 e suas alterações e as condições do Edital à realizar-se às 14:00 horas do dia 15 de março de 2023. A sessão publica de julgamento será realizada eletronicamente no site http://www.comprassaojoaodospatosma.com.br no dia e horário marcados.

O Edital está disponibilizado, na íntegra, no endereço eletrônico: http://www.comprassaojoaodospatosma.com.br no Portal de Transparência do Município no endereço: https://saojoaodospatos.ma.gov.br/transparencia/ e também poderá ser consultado e obtidos na sala da Comissão Permanente de Licitação-CPL, localizada no Prédio da Prefeitura à Av. Getúlio Vargas, 135, Centro - CEP: 65.665-000, São João dos Patos/MA, de 2ª a 6ª, das 08:00 ás 13:00 horas, podendo ainda ser solicitado através do e-mail: cplsjpma@gmail.com.

Esclarecimento adicional no mesmo endereço e e-mail citados e ainda pelo telefone: 99 98421-9518.

São João dos Patos/MA, 28 de fevereiro de 2023.
FRANCISCO EDUARDO DA VEIGA LOPES

PREFEITURA MUNICIPAL DE SÃO JOSÉ DOS BASÍLIOS

AVISOS DE LICITAÇÃO
PREGÃO ELETRÔNICO Nº 4/2023

A PREFEITURA MUNICIPAL DE SÃO JOSÉ DOS BASILIOS/MA, através da Pregoeira torna público, para conhecimento dos interessados que realizará Licitação na Modalidade PREGÃO ELETRÔNICO Nº 004/2023, CRITÉRIO DE JULGAMENTO: menor preço, MODO DE DISPUTA: Aberto, cujo objeto é o Registro de preços para futura contratação de empresa especializada para o fornecimento de combustível, do tipo Gasolina Comum, Óleo Diesel S10 para suprimento das necessidades da Secretaria de educação de São José dos Basílios/MA. O início da sessão pública será às 09:00 horas (Horário de Brasília) do dia 15 de março de 2023.

O Edital e seus Anexos está disponibilizados no endereço eletrônico https://bnc.org.br e www.saojosedosbasilios.ma.gov.br e encontram-se a disposição dos interessados na Comissão Permanente de Licitação - CPL, localizada na Rua Juscelino Kubitschek, s/n, Centro, CEP: 65.762-000. São José dos Basílios- MA, no horário das 08h00min às 12h00min.

Esclarecimentos adicionais no endereço supra ou através do e-mail comissosaojose@gmail.com.

PREGÃO ELETRÔNICO Nº 5/2023

A PREFEITURA MUNICIPAL DE SÃO JOSÉ DOS BASILIOS/MA, através da Pregoeira torna público, para conhecimento dos interessados que realizará Licitação na Modalidade PREGÃO ELETRÔNICO Nº 005/2023, CRITÉRIO DE JULGAMENTO: menor preço, MODO DE DISPUTA: Aberto, objetivando o Registro de preços para futuras e eventuais aquisições de materiais de construção em geral para atender as demandas das diversas secretarias da Prefeitura Municipal de São José dos Basílios/MA. A ABERTURA da sessão pública será às 14:00 horas (Horário de Brasília) do dia 15 de março de 2023.

O Edital e seus Anexos está disponibilizados no endereço eletrônico www.comprassaojosedosbasilios.com.br e www.saojosedosbasilios.ma.gov.br e encontram-se a disposição dos interessados na Comissão Permanente de Licitação - CPL, localizada na Rua Juscelino Kubitschek, s/n, Centro, CEP: 65.762-000.

São José dos Basilios- MA, no horário das 08h00min às 12h00min. Esclarecimentos adicionais no endereço supra ou através do e-mail comissosaojose@gmail.com.

São José dos Basilios/MA, 27 de fevereiro de 2023.
ISABEL AQUINO REGO BARROS

PREFEITURA MUNICIPAL DE SÃO RAIMUNDO DAS MANGABEIRAS

AVISO DE LICITAÇÃO
PREGÃO ELETRÔNICO N° 6/2023

PA N° 32/2023 INTERESSADO: Município de São Raimundo das Mangabeiras/MA. OBJETO: Registro de preço para futura e eventual Contratação de empresa em engenharia para execução de serviços de Recapeamento das Vias Urbanas do Município de São Raimundo das Mangabeiras - MA, conforme as quantidades, especificações e condições descritas no Anexo I - Termo de Referência.

ENVIO DA PROPOSTA/DOCUMENTAÇÃO: Do dia 03/03/2023, às 08h00min. ao dia 17/03/2023 às 09h00min. Horário de Brasília/DF. ABERTURA DAS PROPOSTAS/SESSÃO PÚBLICA: Dia 17/03/2023 às 09h00min. Horário de Brasília/DF. OBTENÇÃO DO EDITAL: O Edital poderá ser obtido ou consultado nos seguintes endereços eletrônicos: www.comprasnet.gov.br, no site da Prefeitura municipal de São Raimundo das Mangabeiras/MA: https://saoraimundodasmangabeiras.ma.gov.br.

Mais informações poderão ser consultadas e obtidas através do e-mail da CPL: cpl@saoraimundodasmangabeiras.ma.gov.br

São Raimundo das Mangabeiras - MA, 2 de março de 2023.
CAMILA SOUSA BRITO ROCHA
Pregoeira

PREFEITURA MUNICIPAL DE SÃO ROBERTO

EXTRATO CONTRATO ADMINISTRATIVO Nº 17/2023

Extrato do Contrato Administrativo nº 017/2023. PA Nº 148/2022. PARTES: Município de São Roberto/MA e a Empresa G P Construções e Serviços Eireli, CNPJ nº. 41.274.505/0001-21. OBJETO: Contratação de Empresa Especializada para Execução dos Serviços da conclusão da Creche Tipo 2 - E.M.E.I.C - Padrão FNDE, na sede do Município de São Roberto/MA. VALOR: R$ 1.002.256,42 (um milhão e dois mil e duzentos e cinquenta e seis reais e quarenta e dois centavos). DATA DA ASSINATURA: 24/02/2023. BASE LEGAL: Lei nº 8.666/93 e TP nº 13/2022. DOTAÇÃO ORÇAMENTÁRIA: 02 Poder Executivo; 15.00 Manutenção e Desenvolvimento do Ensino; 12.365.0023.1016 Construção, Reforma e Ampliação da U. E. Escolares; 4.4.90.51 Obras e Instalações; Ficha: 596; 1.570 Transferências do Governo Federal referentes a Convênios e outros Repasses. VIGÊNCIA: 210 (duzentos e dez) dias. ASSINATURAS: p/CONTRATANTE: Elisangela Lopes de Castro/Secretária Municipal de Educação. p/CONTRATADA: Gustavo Lopes da Silva/Representante Legal.

Este documento pode ser verificado no endereço eletrônico http://www.in.gov.br/autenticidade.html, pelo código 05302023030300248

Documento assinado digitalmente conforme MP nº 2.200-2 de 24/08/2001, que institui a Infraestrutura de Chaves Públicas Brasileira - ICP-Brasil.

FOLHA Nº 316
Nº PROC. 070201/2023

tura: 17 de março de 2023, as 08:30 horas, LOCAL: Sala de reunião da CPL, na sede da Prefeitura Municipal, localizada a Rua Maranhão s/n, Centro, na cidade de São João do Paraíso/MA. Na forma da Lei nº 8.666/93 e suas alterações, e da Lei Complementar nº 123/2006 e 147/2014. **DEVIDO AO ADIAMENTO POR INTERESSE PUBLICO, AGORA SEGUE NOVA DATA DO CERTAME.** E-mail: cplsjparaiso@gmail.com Esclarecimento adicional no mesmo endereço. São João do Paraíso – MA, 27 de fevereiro de 2023. Ilton Rodrigues de Sousa **Presidente da CPL.**

PREFEITURA MUNICIPAL DE SÃO MATEUS DO MARANHÃO

AVISOS DE LICITAÇÃO PÚBLICA PREGÃO ELETRONICO Nº 007/2023 - O Município de São Mateus do Maranhão - MA, torna público aos interessados que, com base na Lei nº 10.520/02, Decreto federal nº 10.024/2019 e subsidiariamente as disposições da Lei nº 8.666/93 e suas alterações posteriores, fará realizar às 09h00min (horário de Brasília) do dia 17 de março de 2023, licitação na modalidade Pregão Eletrônico nº 007/2023, **do tipo menor preço global**, tendo por objeto a Contratação de empresa especializada na prestação de serviços contínuo mensal, de cessão de licença de uso oneroso e Software (com funcionalidades integradas) de Gestão Tributária-fiscal por tempo determinado, visando atender as necessidades do município de São Mateus do Maranhão. A sessão pública acontecerá pelo site: http://www.licitasaomateus.com.br. O Edital está disponibilizado, na íntegra, no endereço eletrônico: www.licitasaomateus.com.br, https://www.saomateus.ma.gov.br/ e através do e-mail cplsaomateus2021@gmail.com, e através do Sistema de Informações para Controle de Contratações Publicas do Estado do Maranhão (SINC-CONTRATA/MA) e também poderão ser lidos e/ou obtidos na Sala da Comissão Permanente de Licitação, situada no Centro Administrativo, localizado na Praça da Matriz, nº 42, CEP: 65.470-000, Centro – São Mateus do Maranhão/MA, no horário das 08h00min (oito horas) às 12h00min (doze horas). São Mateus do Maranhão/MA, 27 de fevereiro de 2023. TACIANE RIBEIRO SOUSA DINIZ. Pregoeira Municipal.

PREFEITURA MUNICIPAL DE SÃO JOÃO DOS PATOS – MA

AVISO DE LICITAÇÃO. PREGÃO ELETRÔNICO: Nº 017/2023. A Prefeitura Municipal de São João dos Patos – MA, através de seu Pregoeiro, torna público para conhecimento dos interessados que está realizando licitação na modalidade Pregão, na forma ELETRÔNICA, do tipo Menor Preço GLOBAL, objetivando a Contratação de empresa para a prestação de serviços de limpeza publica urbana no município de São João dos Patos– MA em conformidade com o Projeto e Termo de Referencia disposto no Anexo I do edital, o qual será processado e julgado em conformidade com a Lei nº 10.520/02, Decreto Federal nº 10.024/2019, Decretos Municipais, Leis complementares nº 123/2006, alterada pela Lei nº 147/14, Decreto Federal nº 8.538/15 e alterações e subsidiariamente no que couber as disposições da Lei nº 8.666/93 e suas alterações e as condições do Edital à realizar-se às 10:00 horas do dia 15 de março de 2023. A sessão publica de julgamento será realizada eletronicamente no site http://www.comprassaojoaodospatosma.com.br no dia e horário marcados. O Edital está disponibilizado, na íntegra, no endereço eletrônico: http://www.comprassaojoaodospatosma.com.br no Portal de Transparência do Município no endereço: https://saojoaodospatos.ma.gov.br/transparencia/ e também poderá ser consultado e obtidos na sala da Comissão Permanente de Licitação-CPL, localizada no Prédio da Prefeitura à Av. Getúlio Vargas, 135, Centro - CEP: 65.665-000, São João dos Patos/MA, de 2ª a 6ª, das 08:00 ás 13:00 horas, podendo ainda ser solicitado através do e-mail: cplsjpma@gmail.com..Esclarecimento adicional no mesmo endereço e e-mail citados e ainda pelo telefone: 99 98421-9518. São João dos Patos (MA), 28 de fevereiro de 2023. Francisco Eduardo da Veiga Lopes –Pregoeiro.

AVISO DE LICITAÇÃO. PREGÃO ELETRÔNICO: Nº 018/2023 – SISTEMA DE REGISTRO DE PREÇOS – SRP. A Prefeitura Municipal de São João dos Patos – MA, através de seu Pregoeiro, torna público para conhecimento dos interessados que está realizando licitação na modalidade Pregão, na forma ELETRÔNICA, do tipo Menor Preço por Item, para REGISTRO de PREÇOS, objetivando a Contratação de empresa para o futuro e eventual fornecimento de gêneros alimentícios, materiais de limpeza e utensílios diversos para atender as necessidades da Secretaria Municipal de Saúde, em conformidade com o Termo de Referencia disposto no Anexo I do edital, o qual será processado e julgado em conformidade com a Lei nº 10.520/02, Decreto Federal nº 10.024/2019, Decretos Municipais, Leis complementares nº 123/2006, alterada pela Lei nº 147/14, Decreto Federal nº 8.538/15 e alterações e subsidiariamente no que couber as disposições da Lei nº 8.666/93 e suas alterações e as condições do Edital à realizar-se às 14:00 horas do dia 15 de março de 2023. A sessão publica de julgamento será realizada eletronicamente no site http://www.comprassaojoaodospatosma.com.br no dia e horário marcados. O Edital está disponibilizado, na íntegra, no endereço eletrônico: http://www.comprassaojoaodospatosma.com.br no Portal de Transparência do Município no endereço: https://saojoaodospatos.ma.gov.br/transparencia/ e também poderá ser consultado e obtidos na sala da Comissão Permanente de Licitação-CPL, localizada no Prédio da Prefeitura à Av. Getúlio Vargas, 135, Centro - CEP: 65.665-000, São João dos Patos/MA, de 2ª a 6ª, das 08:00 ás 13:00 horas, podendo ainda ser solicitado através do e-mail: cplsjpma@gmail.com..Esclarecimento adicional no mesmo endereço e e-mail citados e ainda pelo telefone: 99 98421-9518. São João dos Patos (MA), 28 de fevereiro de 2023. Francisco Eduardo da Veiga Lopes –Pregoeiro.

PREFEITURA MUNICIPAL DE TUFILÂNDIA - MA

AVISO DE LICITAÇÃO TOMADA DE PREÇOS N.º 01/2023-CPL. PROCESSO ADM. Nº 006/2023. A Prefeitura Municipal de Tufilândia/MA, CNPJ: 01.612.631/0001-24, através do seu Presidente da CPL, torna público para conhecimento dos interessados que realizará no dia 22 de março de 2023, às 09:00hs (nove horas). Licitação na modalidade Tomada de Preços nº 01/2023, objetivando a contratação de empresa para construção da Secretaria de Educação no Município de Tufilândia - MA. Com fundamentação na Lei Federal nº Lei nº 8.666/1993 e de outras normas aplicáveis ao objeto deste Certame. O Edital e seus anexos estão à disposição dos interessados por intermédio no Portal da Transparência do Município ou poderá ser solicitado através do e-mail cpl.tufilandia@outlook.com; ou ainda na sede da Prefeitura, na sala da Comissão Permanente de Licitação-CPL onde poderão ser obtidos e consultados gratuitamente mediante apresentação de mídia gravável (pen-drive), de 2ª a 6ª feira, das 8h às 12h, no endereço Rua do Comercio nº 191, Centro, CEP 65.387-000. Tufulandia/MA, 28 de fevereiro de 2023. Vildimar Alves Ricardo. Prefeito Municipal.

AVISO DE LICITAÇÃO PREGÃO ELETRÔNICO SRP N.º 05/2023-CPL. PROCESSO ADM. Nº 007/2023. A Prefeitura Municipal de Tufilândia/MA, CNPJ: 01.612.631/0001-24, através da Comissão de Licitação, torna público para conhecimento dos interessados que realizará no dia 17 de março de 2023, às 09:00hs (nove horas), Licitação para REGISTRO DE PREÇOS, na modalidade PREGÃO na forma ELETRÔNICA, com critério de julgamento " MENOR PREÇO POR ITEM ", objetivando a contratação de empresa especializada no fornecimento de urnas funerárias, vestimentas e prestação de serviços de translado e formalização e serviço de velório atendendo a Secretaria Municipal de Assistência Social do Município de Tufilândia - MA, conforme detalhamentos constantes no Anexo I – Tremo de Referencia, em sessão pública on-line por meio de recursos de tecnologia da informação – INTERNET através do site https://www.comprastufilandia.com.br/home.jsf?windowId=d88. Com fundamentação na Lei Federal nº 10.520/02, no Decreto Federal nº 10.024/2019, no Decreto Federal nº 7.892/2013 e alterações, na Lei Complementar nº 123/2006

FAMEM
FEDERAÇÃO DOS MUNICÍPIOS DO ESTADO DO MARANHÃO

DIÁRIO OFICIAL
DOS MUNICÍPIOS
DO ESTADO DO MARANHÃO

ANO XVII Nº 3053
ISSN 2763-8537
São Luís
QUINTA * 02 DE MARÇO DE 2023

317
Nº PROC. 070201/2023
Rubrica

ÍNDICE

PREFEITURA MUNICIPAL DE ALCÂNTARA 5
RESULTADO DE JULGAMENTO DA LICITAÇÃO PREGÃO ELETRÔNICO Nº 01/2023 5
PREFEITURA MUNICIPAL DE ALTO PARNAÍBA 5
RESENHA DO CONTRATO Nº 14/2023/PMAP. PROCESSO ADMINISTRATIVO Nº 012/2023-PMAP/MA 5
PREFEITURA MUNICIPAL DE ARAME 5
EXTRATO DE CONTRATO DO PREGÃO ELETRÔNICO Nº 021/2022 - SRP 5
EXTRATO DO TERCEIRO TERMO ADITIVO AO CONTRATO Nº 20210124 5
PREFEITURA MUNICIPAL DE AXIXÁ 5
CAMARA MUNICIPAL DE AXIXÁ-MA 5
CAMARA MUNICIPAL DE AXIXÁ-MA 6
CAMARA MUNICIPAL DE AXIXÁ-MA 6
CAMARA MUNICIPAL DE AXIXÁ-MA 6
CAMARA MUNICIPAL DE AXIXÁ-MA 6
CAMARA MUNICIPAL DE AXIXÁ-MA 6
CAMARA MUNICIPAL DE AXIXÁ-MA 6
CAMARA MUNICIPAL DE AXIXÁ-MA 7
PREFEITURA MUNICIPAL DE BACABEIRA 7
AVISO DE LICITAÇÃO PROCESSO ADMINISTRATIVO Nº 11/2023-CPL TOMADA DE PREÇO N. º 01/2023 7
PREFEITURA MUNICIPAL DE BACURITUBA 7
PORTARIA Nº 006/2023 - EXONERAÇÃO DA SECRETÁRIA MUNICIPAL DE SAÚDE 7
PORTARIA Nº 007/2023 - NOMEAÇÃO DA SECRETÁRIA MUNICIPAL DE SAÚDE 7
PREFEITURA MUNICIPAL DE BALSAS 8
AVISO DE LICITAÇÃO PE 10/2023 8
AVISO DE LICITAÇÃO TP 01/2023 8
AVISO DE LICITAÇÃO TP 02/2023 8
PORTARIA N. º 002/2023, DE 02 DE JANEIRO DE 2023 8
PORTARIA N° 129/2023 8
PORTARIA N° 131/2023 9
RESENHA DO CONTRATO Nº 125/2023 9
RESENHA DO CONTRATO Nº 126/2023 9
RESENHA DO CONTRATO Nº 66/2023 9
RESENHA DO PRIMEIRO TERMO ADITIVO DO CONTRATO N° 685/2021 9
RESULTADO DE JULGAMENTO. CONCORRÊNCIA PÚBLICA N° 14/2022 10
TERMO DE APOSTILAMENTO Nº 001 DO CONTRATO Nº 679/2021 10
PREFEITURA MUNICIPAL DE BURITI 10
CAMARA MUN - PORTARIAS NºS 19, 20 E 21 10
PORTARIA Nº 08/2023 - REDUÇÃO DA CARGA HORÁRIA DE TRABALHO DE SERVIDORA. 10
PREFEITURA MUNICIPAL DE CAJARI 11
EXTRATO DO CONTRATO Nº 05/2023 - SEMED 11
PREFEITURA MUNICIPAL DE CEDRAL 11
AVISO DE LICITAÇÃO. PREGÃO ELETRÔNICO Nº 008/2023. 11
RESENHA DE TERMO ADITIVO DO CONTRATO Nº 083/2022 11
PREFEITURA MUNICIPAL DE CENTRO NOVO DO MARANHÃO 11
EXTRATO DO PRIMEIRO TERMO ADITIVO AO CONTRATO ADM. Nº 002/2021. AGRICULTURA. PROCESSO ADM Nº 023/2021. 11
EXTRATO DO PRIMEIRO TERMO ADITIVO AO CONTRATO ADM. Nº 005/2021 - CULTURA. PROCESSO ADMINISTRATIVO Nº 027/2021. 12
EXTRATO DO PRIMEIRO TERMO ADITIVO AO CONTRATO ADMINISTRATIVO Nº 005/2022 - SEMMA PROCESSO ADM Nº 094/2021. 12
EXTRATO DO TERMO DE RATIFICAÇÃO DA DISPENSA DE LICITAÇÃO N°. 004/2023. PROCESSO ADMINISTRATIVO N°. 014/2023. 12
PORTARIA Nº 097/2023 12
PORTARIA Nº 098/2023 13
PORTARIA Nº 099/2023 13
PORTARIA Nº 101/2023 13
PORTARIA Nº 102/2023 13
PREFEITURA MUNICIPAL DE DOM PEDRO 13
PORTARIA Nº 191/SEMAFIN - 28 DE FEVEREIRO DE 2023 13
PORTARIA SEMED Nº 024 DE 22 DE FEVEREIRO DE 2023 14
PORTARIA/SEMAS Nº 023 DE 23 DE FEVEREIRO DE 2023 14
PORTARIA/SEMUS Nº 024 DE 07 DE FEVEREIRO DE 2023 14

FOLHA Nº 338
Nº PROC. 070201/2023
Rubrica

São João dos Patos (MA), em 01 de março de 2023.

COMISSÃO PERMANENTE DE LICITAÇÃO:

Gilvana Noleto Araújo Correa
Presidente da CPL

Francisco Eduardo da Veiga Lopes
Secretário da CPL

Suelieny Vieira de Oliveira
Membro da CPL

Publicado por: LOURDES KARYLLA MENDES CAVALCANTE
Código identificador: c5aebc9b92988a469d568f830a1a3354

AVISO DE LICITAÇÃO. PREGÃO ELETRÔNICO: Nº 017/2023

AVISO DE LICITAÇÃO. PREGÃO ELETRÔNICO: Nº 017/2023. Processo Administrativo nº 070201/2023. A Prefeitura Municipal de São João dos Patos – MA, através de seu Pregoeiro, torna público para conhecimento dos interessados que está realizando licitação na modalidade Pregão, na forma ELETRÔNICA, do tipo Menor Preço GLOBAL, objetivando a Contratação de empresa para a prestação de serviços de limpeza publica urbana no município de São João dos Patos-MA em conformidade com o Projeto e Termo de Referencia disposto no Anexo I do edital, o qual será processado e julgado em conformidade com a Lei nº 10.520/02, Decreto Federal nº 10.024/2019, Decretos Municipais, Leis complementares nº 123/2006, alterada pela Lei nº 147/14, Decreto Federal nº 8.538/15 e alterações e subsidiariamente no que couber as disposições da Lei nº 8.666/93 e suas alterações e as condições do Edital à realizar-se às 10:00 horas do dia 15 de março de 2023. A sessão publica de julgamento será realizada eletronicamente no site http://www.comprassaojoaodospatosma.com.br no dia e horário marcados. O Edital está disponibilizado, na íntegra, no endereço eletrônico: http://www.comprassaojoaodospatosma.com.br no Portal de Transparência do Município no endereço: https://saojoaodospatos.ma.gov.br/transparencia/ e também poderá ser consultado e obtidos na sala da Comissão Permanente de Licitação-CPL, localizada no Prédio da Prefeitura à Av. Getúlio Vargas, 135, Centro - CEP: 65.665-000, São João dos Patos/MA, de 2ª a 6ª, das 08:00 ás 13:00 horas, podendo ainda ser solicitado através do e-mail: cplsjpma@gmail.com..Esclarecimento adicional no mesmo endereço e e-mail citados e ainda pelo telefone: 99 98421-9518. São João dos Patos (MA), 28 de fevereiro de 2023. Francisco Eduardo da Veiga Lopes -Pregoeiro.

Publicado por: LOURDES KARYLLA MENDES CAVALCANTE
Código identificador: b5c38346ed44633d0b7f54a30a3c9b6f

AVISO DE LICITAÇÃO. PREGÃO ELETRÔNICO: Nº 018/2023

AVISO DE LICITAÇÃO. PREGÃO ELETRÔNICO: Nº 018/2023 - SISTEMA DE REGISTRO DE PREÇOS - SRP. Processo Administrativo nº 070202/2023. A Prefeitura Municipal de São João dos Patos – MA, através de seu Pregoeiro, torna público para conhecimento dos interessados que está realizando licitação na modalidade Pregão, na forma ELETRÔNICA, do tipo Menor Preço por Item, para REGISTRO de PREÇOS, objetivando a Contratação de empresa para o futuro e eventual fornecimento de gêneros alimentícios, materiais de limpeza e utensílios diversos para atender as necessidades da Secretaria Municipal de Saúde, em conformidade com o Termo de Referencia disposto no Anexo I do edital, o qual será processado e julgado em conformidade com a Lei nº 10.520/02, Decreto Federal nº 10.024/2019, Decretos Municipais, Leis complementares nº 123/2006, alterada pela Lei nº 147/14, Decreto Federal nº 8.538/15 e alterações e subsidiariamente no que couber as disposições da Lei nº 8.666/93 e suas alterações e as condições do Edital à realizar-se às 14:00 horas do dia 15 de março de 2023. A sessão publica de julgamento será realizada eletronicamente no site http://www.comprassaojoaodospatosma.com.br no dia e horário marcados. O Edital está disponibilizado, na íntegra, no endereço eletrônico: http://www.comprassaojoaodospatosma.com.br no Portal de Transparência do Município no endereço: https://saojoaodospatos.ma.gov.br/transparencia/ e também poderá ser consultado e obtidos na sala da Comissão Permanente de Licitação-CPL, localizada no Prédio da Prefeitura à Av. Getúlio Vargas, 135, Centro - CEP: 65.665-000, São João dos Patos/MA, de 2ª a 6ª, das 08:00 ás 13:00 horas, podendo ainda ser solicitado através do e-mail: cplsjpma@gmail.com..Esclarecimento adicional no mesmo endereço e e-mail citados e ainda pelo telefone: 99 98421-9518. São João dos Patos (MA), 28 de fevereiro de 2023. Francisco Eduardo da Veiga Lopes -Pregoeiro.

Publicado por: LOURDES KARYLLA MENDES CAVALCANTE
Código identificador: 68a873fa04342c8dcab57ba1e3d47bef

EXTRATO DE CONTRATO Nº 025.025/2023. DP Nº A025/2023 -PROCESSO ADMINISTRATIVO Nº 2301025/2023

EXTRATO DE CONTRATO Nº 025.025/2023. Dispensa de Licitação nº A025/2023 -Processo Administrativo nº 2301025/2023. PARTES: A PREFEITURA MUNICIPAL DE SÃO JOÃO PATOS/MA, neste ato denominado CONTRATANTE, através do Secretaria Municipal de Administração e a Pessoa Jurídica Rocha Santos Agroindústria S/A, CNPJ: 06.246.961/0001-67, e de seu representante, o Sr. Francisco das Chagas Lima da Silva , portador do RG 1.717.151-SSP/MA Inscrito no CPF(ME) sob o nº 986.676.024-34 (SSP/MA) OBJETO: Locação de imóvel para funcionamento da Casa dos Conselhos de Políticas Públicas Municipais, para atender as necessidades da Secretaria Municipal de Administração do Município de São João dos Patos -MA. VIGENCIA: 01 de fevereiro a 31 de dezembro de 2023. VALOR DO CONTRATO: R$ 35.805,00 (Trinta e cinco mil, oitocentos e cinco reais). MODALIDADE: Dispensa de Licitação, com FUNDAMENTAÇÃO LEGAL: Inciso X, artigo 24 da Lei Federal nº 8.666/93., PODER: 02 PODER EXECUTIVO ÓRGÃO: 02 03 SECRETARIA DE ADMINISTRAÇÃO UNIDADE: SECRETARIA DE ADMINISTRAÇÃO 04.122.0003.2004-000 - MANUTENÇÃO E FUNCIONAMENTO DA SEC. DE ADMINISTRAÇÃO 3.3.90.39.00 – OUTROS SERVIÇOS DE TERCEIROS – PESSOA JURÍDICA. São João dos Patos - MA, 01 de fevereiro de 2023. Thuany Costa de Sá Gomes, Secretária Municipal de Administração.

FOLHA Nº 359
Nº PROC. 070201/2023

Maranhão é o primeiro estado do Nordeste a conquistar acreditação em hospital público de alta complexidade

A solenidade de entrega do certificado aconteceu na terça-feira (28), com a presença do governador Carlos Brandão

MARCIO SAMPAIO

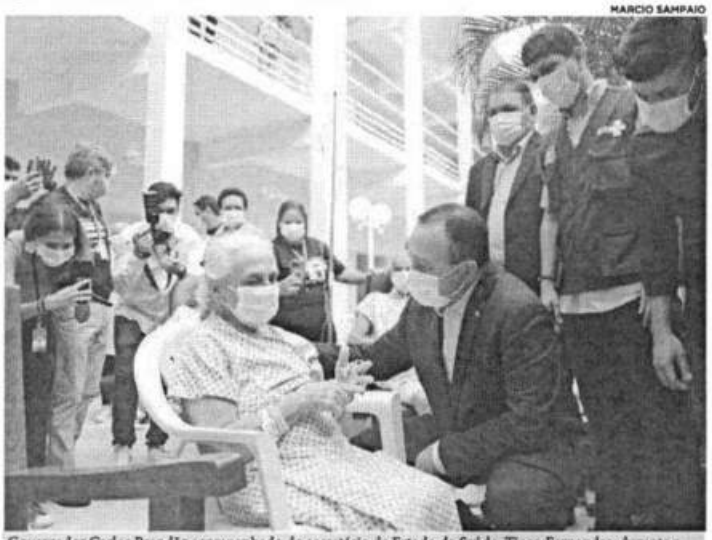

Governador Carlos Brandão acompanhado do secretário de Estado da Saúde, Tiago Fernandes, durante a entrega de certificação da Organização Nacional de Acreditação (ONA) para o Hospital Dr. Carlos Macieira

O governo do Estado recebeu mais um reconhecimento importante para a rede pública de saúde do Maranhão. O Hospital de Alta Complexidade Dr. Carlos Macieira (HCM), em São Luís, se tornou o primeiro hospital público do estado a receber a certificação da Organização Nacional de Acreditação (ONA). Esta conquista coloca o Maranhão em um patamar de excelência na região Nordeste, sendo o segundo estado a receber a certificação na rede pública e o primeiro a ser acreditado em serviços de alta complexidade.

Na terça-feira (28), foi realizada uma solenidade de entrega do certificado, no HCM, com a presença do governador Carlos Brandão, do secretário de Estado da Saúde, Tiago Fernandes; do presidente da ONA, Adriano Gomes, do corpo de diretores e profissionais da saúde do HCM e demais autoridades.

A acreditação é um método de avaliação e certificação que busca, por meio de padrões e requisitos, promover a qualidade e a segurança da assistência no setor de saúde. Para ser acreditada, a organização precisa comprovadamente atender aos padrões da ONA, reconhecidos internacionalmente. A certificação avalia todas as áreas da instituição, incluindo aspectos estruturais e assistenciais.

Para o governador Carlos Brandão, este reconhecimento comprova a qualidade dos serviços prestados pela saúde do Estado. "Nós estamos vivendo um momento ímpar, mostrando para o Brasil e para o mundo que é possível um hospital público ter serviço de qualidade. Saúde não é só para quem tem dinheiro, saúde é para todo mundo. Nossos hospitais vão ganhar, com certeza, novos certificados", destacou Brandão.

O secretário de Estado da Saúde, Tiago Fernandes, ressaltou que melhorar a qualidade dos serviços prestados também integra o processo de expansão da rede de saúde pública no Maranhão.

"O nosso desafio é fazer com que esse selo de qualidade se espalhe para várias outras unidades do estado do Maranhão. O nosso desafio é melhorar e ampliar o acesso à saúde, lembrando que ampliar o acesso não é apenas inaugurar novas edificações físicas, é também otimizar o que nós temos hoje", explicou Tiago.

A certificação da ONA é válida por dois anos e os serviços são avaliados periodicamente. Em abril do último ano, a equipe do HCM deu início ao plano de ação para a conquista da certificação. Após um estudo criterioso de dez meses da ONA, o HCM conquistou a acreditação.

Além do Hospital Dr. Carlos Macieira, em São Luís, a Unidade de Especialidade Odontológica - Sorrir Centro conquistou a Acreditação Nível I pela ONA, em 2022. O Sorrir é a primeira iniciativa do segmento no Brasil, via SUS, a conquistar a certificação.

ATENDIMENTO HUMANIZADO

Outra conquista celebrada pela equipe do HCM foi a revitalização da nova área de vivência da unidade. Após uma reforma, o espaço recebeu uma área verde com árvores e plantas, serviços de pintura e construção de uma passarela.

"A área de vivência é uma área específica que quebra aquele ambiente hospitalar. Uma área de harmonia e convivência para os pacientes que estão internados e para seus familiares, que podem usufruir deste local, melhorando, assim, a resposta terapêutica ao tratamento", explicou o diretor-geral do HCM, Edilson Medeiros. Quem estava aproveitando um pouco o sol da manhã na nova área de convivência era Maria Domingas Jesus Santos, de 21 anos. Ela está sob os cuidados da equipe do hospital há um mês, devido ao diagnóstico de polimiosite. "É muito bom sair do quarto um pouco, pegar um ar. Sair e espairecer, não ficar só trancada", disse.

PREFEITURA MUNICIPAL DE JUNCO DO MARANHÃO
AVISO DE LICITAÇÃO - PREGÃO ELETRÔNICO Nº 003/2023 – SEMAD

A Secretaria Municipal de Administração torna público aos interessados que realizará, na forma da Lei Federal nº 10.520/2002, do Decreto Federal nº 3.555/2000, e da Complementar nº 123/2006, alterada pela Lei Complementar nº 147, de 7 de agosto de 2014, aplicando, subsidiariamente, no que couber, a Lei Federal nº 8.666, de 21 de junho de 1993 e demais normas pertinentes à espécie, Licitação Pública na modalidade PREGÃO, na forma ELETRÔNICA, no sítio https://licitanet.com.br/, do tipo MENOR PREÇO POR ITEM, objetivando Contratação de empresa para o fornecimento de gêneros alimentícios para atender ao Programa Nacional de Alimentação Escolar, para atender as necessidades do Município de Junco do Maranhão, conforme este edital e seus anexos. Data de Abertura: 15 de março de 2023; horário: às 14h00min (catorze horas). O edital e seus anexos poderão ser consultados na página eletrônica da Prefeitura Municipal de Junco do Maranhão, disponível em http://www.juncodomaranhao.ma.gov.br e no https://licitanet.com.br/. O edital poderá ser solicitado pelo e-mail: juncolicitacao@gmail.com. Informações adicionais pelo e-mail: juncolicitacao@gmail.com. Junco do Maranhão – MA, 28 de fevereiro de 2023. Bruno Veras Nascimento. Secretário Municipal de Administração.

PREFEITURA MUNICIPAL DE JUNCO DO MARANHÃO
AVISO DE LICITAÇÃO - PREGÃO ELETRÔNICO Nº 002/2023 – SEMAD

A Secretaria Municipal de Administração torna público aos interessados que realizará, na forma da Lei Federal nº 10.520/2002, do Decreto Federal nº 3.555/2000, e da Complementar nº 123/2006, alterada pela Lei Complementar nº 147, de 7 de agosto de 2014, aplicando, subsidiariamente, no que couber, a Lei Federal nº 8.666, de 21 de junho de 1993 e demais normas pertinentes à espécie, Licitação Pública na modalidade PREGÃO, na forma ELETRÔNICA, no sítio https://licitanet.com.br/, do tipo MENOR PREÇO POR ITEM, objetivando o REGISTRO DE PREÇOS para futuras e eventuais aquisições parceladas de materiais de limpeza e higienização, para atender as necessidades do Município de Junco do Maranhão, conforme este edital e seus anexos. Data de Abertura: 15 de março de 2023; horário: às 14h00min (catorze horas). O edital e seus anexos poderão ser consultados na página eletrônica da Prefeitura Municipal de Junco do Maranhão, disponível em http://www.juncodomaranhao.ma.gov.br e no https://licitanet.com.br/. O edital poderá ser solicitado pelo e-mail: juncolicitacao@gmail.com. Informações adicionais pelo e-mail: juncolicitacao@gmail.com. Junco do Maranhão – MA, 28 de fevereiro de 2023. Bruno Veras Nascimento. Secretário Municipal de Administração.

PREFEITURA MUNICIPAL DE SÃO JOÃO DOS PATOS – MA

AVISO DE LICITAÇÃO. PREGÃO ELETRÔNICO: Nº 017/2023. Processo Administrativo nº 070201/2023. A Prefeitura Municipal de São João dos Patos – MA, através de seu Pregoeiro, torna público para conhecimento dos interessados que está realizando licitação na modalidade Pregão, na forma ELETRÔNICA, do tipo Menor Preço GLOBAL, objetivando a Contratação de empresa para a prestação de serviços de limpeza publica urbana no município de São João dos Patos– MA em conformidade com o Projeto e Termo de Referencia disposto no Anexo I do edital, o qual será processado e julgado em conformidade com a Lei nº 10.520/02, Decreto Federal nº 10.024/2019, Decretos Municipais, Leis complementares nº 123/2006, alterada pela Lei nº 147/14, Decreto Federal nº 8.538/15 e alterações e subsidiariamente no que couber as disposições da Lei nº 8.666/93 e suas alterações e as condições do Edital à realizar-se às 10:00 horas do dia 15 de março de 2023. A sessão publica de julgamento será realizada eletronicamente no site http://www.comprassaojoaodospatosma.com.br no dia e horário marcados. O Edital está disponibilizado, na íntegra, no endereço eletrônico: http://www.comprassaojoaodospatosma.com.br no Portal de Transparência do Município no endereço: https://saojoaodospatos.ma.gov.br/transparencia/ e também poderá ser consultado e obtidos na sala da Comissão Permanente de Licitação-CPL, localizada no Prédio da Prefeitura à Av. Getúlio Vargas, 135, Centro - CEP: 65.665-000, São João dos Patos/MA, de 2ª a 6ª, das 08:00 às 13:00 horas, podendo ainda ser solicitado através do e-mail: cplsjpma@gmail.com..Esclarecimento adicional no mesmo endereço e e-mail citados e ainda pelo telefone: 99 98421-9518. São João dos Patos (MA), 28 de fevereiro de 2023. Francisco Eduardo da Veiga Lopes –Pregoeiro.

PREFEITURA MUNICIPAL DE SÃO JOÃO DOS PATOS – MA

AVISO DE LICITAÇÃO. PREGÃO ELETRÔNICO: Nº 018/2023 – SISTEMA DE REGISTRO DE PREÇOS - SRP. Processo Administrativo nº 070202/2023. A Prefeitura Municipal de São João dos Patos – MA, através de seu Pregoeiro, torna público para conhecimento dos interessados que está realizando licitação na modalidade Pregão, na forma ELETRÔNICA, do tipo Menor Preço por Item, para REGISTRO de PREÇOS, objetivando a Contratação de empresa para o futuro e eventual fornecimento de gêneros alimentícios, materiais de limpeza e utensílios diversos para atender as necessidades de Secretaria Municipal de Saúde, em conformidade com o Termo de Referencia disposto no Anexo I do edital, o qual será processado e julgado em conformidade com a Lei nº 10.520/02, Decreto Federal nº 10.024/2019, Decretos Municipais, Leis complementares nº 123/2006, alterada pela Lei nº 147/14, Decreto Federal nº 8.538/15 e alterações e subsidiariamente no que couber as disposições da Lei nº 8.666/93 e suas alterações e as condições do Edital à realizar-se às 14:00 horas do dia 15 de março de 2023. A sessão publica de julgamento será realizada eletronicamente no site http://www.comprassaojoaodospatosma.com.br no dia e horário marcados. O Edital está disponibilizado, na íntegra, no endereço eletrônico: http://www.comprassaojoaodospatosma.com.br no Portal de Transparência do Município no endereço: https://saojoaodospatos.ma.gov.br/transparencia/ e também poderá ser consultado e obtidos na sala da Comissão Permanente de Licitação-CPL, localizada no Prédio da Prefeitura à Av. Getúlio Vargas, 135, Centro - CEP: 65.665-000, São João dos Patos/MA, de 2ª a 6ª, das 08:00 às 13:00 horas, podendo ainda ser solicitado através do e-mail: cplsjpma@gmail.com..Esclarecimento adicional no mesmo endereço e e-mail citados e ainda pelo telefone: 99 98421-9518. São João dos Patos (MA), 28 de fevereiro de 2023. Francisco Eduardo da Veiga Lopes –Pregoeiro.

PREFEITURA MUNICIPAL DE ARAGUANA-MA

AVISO DE LICITAÇÃ: ITENS EXCLUSIVOS PARA ME/EPP E ITENS PARA AMPLA PARTICIPAÇÃO
PREGÃO ELETRÔNICO Nº 007/2023
PROCESSO ADMINISTRATIVO Nº 013/2023

A PREFEITURA MUNICIPAL DE ARAGUANA, por meio de sua COMISSÃO PERMANENTE DE LICITAÇÃO – CPL, torna público que realizará licitação na modalidade Pregão sob a forma Eletrônica, nº 007/2023, cujo objeto trata da AQUISIÇÃO DE GÊNEROS ALIMENTÍCIO PARA CONFECÇÃO DE CESTAS BÁSICA PARA FAMÍLIAS EM VULNERABILIDADE SOCIAL, PARA ATENDER AS NECESSIDADES DO MUNICÍPIO DE ARAGUANA - MA. Data da disputa: dia 17 de MARÇO de 2023 às 09:00 min horário de Brasília, no Portal de Compras do Município – www.comprasaraguana.com.br. O Edital e seus anexos estão à disposição dos interessados na sala da Comissão Central de Licitação de 2ª a 6ª feira das 08h00min às 12h00min, onde poderá ser consultado e/ou obtido gratuitamente em mídia removível (pendrive ou cd), adquirido de forma física (em papel) mediante ao recolhimento da importância de R$ 20,00 (vinte reais) através de DAM (documento de arrecadação municipal), pelo portal da transparência do município: http://transparencia.araguana.ma.gov.br ou no Portal de Compras do Município – www.comprasaraguana.com.br. Esclarecimentos adicionais deverão ser protocolados na Comissão Central de Licitação, no horário de expediente ou por e-mail, no endereço eletrônico: cplaraguana@hotmail.com, Jeane Marcia dos Santos Feitosa Pereira– Presidente da CPL.

PREFEITURA MUNICIPAL DE ARAGUANA-MA

AVISO DE LICITAÇÃ: ITENS EXCLUSIVOS PARA ME/EPP E ITENS PARA AMPLA PARTICIPAÇÃO
PREGÃO ELETRÔNICO Nº 008/2023
PROCESSO ADMINISTRATIVO Nº 014/2023

A PREFEITURA MUNICIPAL DE ARAGUANA, por meio de sua COMISSÃO PERMANENTE DE LICITAÇÃO – CPL, torna público que realizará licitação na modalidade Pregão sob a forma Eletrônica, nº 008/2023, cujo objeto trata da AQUISIÇÃO DE MATERIAL ESCOLAR, PARA ATENDER AS NECESSIDADES DO MUNICÍPIO DE ARAGUANA - MA. Data da disputa: dia 17 de MARÇO de 2023 às 15:00 min horário de Brasília, no Portal de Compras do Município – www.comprasaraguana.com.br. O Edital e seus anexos estão à disposição dos interessados na sala da Comissão Central de Licitação de 2ª a 6ª feira das 08h00min às 12h00min, onde poderá ser consultado e/ou obtido gratuitamente em mídia removível (pendrive ou cd), adquirido de forma física (em papel) mediante ao recolhimento da importância de R$ 20,00 (vinte reais) através de DAM (documento de arrecadação municipal), pelo portal da transparência do município: http://transparencia.araguana.ma.gov.br ou no Portal de Compras do Município – www.comprasaraguana.com.br. Esclarecimentos adicionais deverão ser protocolados na Comissão Central de Licitação, no horário de expediente ou por e-mail, no endereço eletrônico: cplaraguana@hotmail.com, Jeane Marcia dos Santos Feitosa Pereira– Presidente da CPL.

SENAR Maranhão

AVISO DE LICITAÇÃO

O SENAR-A.R.-MA torna público que irá realizar PROCEDIMENTOS LICITATÓRIOS deste certame. Abaixo descriminado:

Processo nº 010/2023.
MODALIDADE: CONVITE/Edital nº 001/2023
Data da Abertura: *09/03/2023 – 09:30 h*
OBJETO: Aquisição de Material de Expediente.
Base Legal: Regulamento de Licitações e Contratos do SENAR.
Local: Rua Humberto de Campos, 185, Centro, São Luís – MA.
Editais: Disponíveis no endereço acima. Informações (98) 3311-3164/3311-3155; e-mail: patrimonio@senar-ma.org.br ou cpl@senar-ma.org.br falar c/ Reginaldo Vieira, William Diniz ou Jorge Nassar.

São Luís, 01 de março de 2023.
William Diniz Silva
Presidente da CPL/Pregoeiro

EMPRESA MARANHENSE DE SERVIÇOS HOSPITALARES
COMISSÃO SETORIAL DE LICITAÇÃO
AVISO DE LICITAÇÃO
LICITAÇÃO PRESENCIAL Nº 027/2023 – CSL/EMSERH
PROCESSO ADMINISTRATIVO Nº 160.260/2021 – EMSERH

OBJETO: Contratação de empresa especializada na prestação de serviços médicos, na área de **URGÊNCIA E EMERGÊNCIA PEDIÁTRICA**, para atender a demanda do **HOSPITAL DA ILHA**, Unidade de Saúde administrada pela Empresa Maranhense de Serviços Hospitalares – EMSERH.
CRITÉRIO DE JULGAMENTO: MENOR PREÇO POR ITEM.
DATA DA SESSÃO: 27/03/2023, às 09h00min, horário de Brasília.
Local de Realização: Auditório da EMSERH, localizada na Av. Borborema, Qd-16, nº 26, Bairro do Calhau, São Luís/MA.
Edital e demais informações estão disponíveis em www.emserh.ma.gov.br e www.licitacoes-e.com.br.
Informações adicionais serão prestadas na CSL/EMSERH localizada, na Av. Borborema, Qd-16, nº 26, Bairro do Calhau, São Luís/MA no horário de 08h00min às 12h00min e das 14h00min às 18h00min de segunda a sexta, pelos e-mails csl.emserh.ma@gmail.com e/ou vinicius.licitacao.emserh@gmail.com ou pelo **Telefone (98) 3235-7333.**

São Luís (MA), 27 de fevereiro de 2023.
Vinicius Boueres Diogo Fontes
Agente de Licitação da CSL/EMSERH

PREFEITURA MUNICIPAL DE ESTREITO – MA
AVISO DE CHAMAMENTO PÚBLICO

CHAMADA PÚBLICA: Nº 001/2023. A Prefeitura Municipal de Estreito – MA, através da Secretária Municipal de Educação, torna público para conhecimento dos interessados que realizará licitação na modalidade **CHAMADA PÚBLICA**, de acordo com a Lei Municipal nº 033 De 11 Abril De 2000 alterada pela Lei Municipal nº 066 de 07 de janeiro de 2022, para o OBJETO: **AQUISIÇÃO DE GÊNEROS ALIMENTÍCIOS DIRETAMENTE DA AGRICULTURA FAMILIAR RURAL E DO EMPREENDEDOR FAMILIAR RURAL PARA ALIMENTAÇÃO ESCOLAR, DESTINADO AO ATENDIMENTO DO PROGRAMA NACIONAL DE ALIMENTAÇÃO ESCOLAR/PNAE**, os interessados deverão apresentar envelope de habilitação até as **09:00 horas** do dia **22 de março de 2023**, os quais serão abertos as **09:15 horas** do mesmo dia, na Sala da Comissão Permanente de Licitações, na sede da Prefeitura Municipal de ESTREITO, situada na Avenida Chico Brito, nº 902, Centro, ou na Secretaria Municipal de Educação, localizada na Rua João Castelo, s/n, Centro, ESTREITO/MA. O edital e seus anexos encontram-se a disposição dos interessados no endereço eletrônico: www.estreito.ma.gov.br e na sala da Comissão Permanente de Licitações da Prefeitura Municipal, podendo ser consultado ou adquirido gratuitamente no horário de 08:00 as 14:00 horas, ou mediante recolhimento de taxa aos cofres públicos no valor de R$ 50,00 (Cinquenta Reais) através do DAM.

Estreito – MA, 01 de março de 2023.
FRANCISCA LIMA BARROS
Secretária Municipal de Educação
Portaria nº 002/2023