



ESTADO DO MARANHÃO
PREFEITURA DE SÃO JOÃO DOS PATOS - MA
CNPJ Nº 06.089.668/0001-33

FOLHA Nº	169
Nº PROC.	010302/2023
Rubrica	



EDITAL



ESTADO DO MARANHÃO
PREFEITURA DE SÃO JOÃO DOS PATOS - MA
CNPJ Nº 06.089.668/0001-33

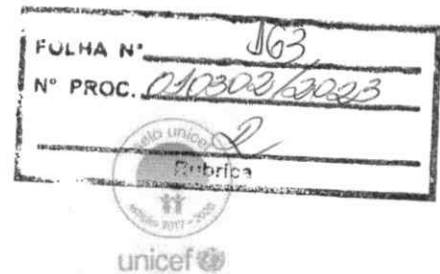

EDITAL DE LICITAÇÃO

TOMADA DE PREÇOS Nº 006/2023

Processo Administrativo nº 010302/2023

Objeto:

Contratação de empresa para a prestação de serviços de pavimentação de vias públicas em paralelepípedos no município.

VALOR: R\$ 1.980.441,17

(Um milhão, novecentos e oitenta mil, quatrocentos e quarenta e um reais e dezessete centavos)

Prazo de Execução: 06 (seis) meses

FONTE DE RECURSO: Próprios

Data da Abertura: 31 de março de 2023.



ESTADO DO MARANHÃO
PREFEITURA DE SÃO JOÃO DOS PATOS - MA
CNPJ Nº 06.089.668/0001-33

FOLHA N°	164
N° PROC.	010302/2023
Publita	
unicef	

Processo Administrativo nº 010302/2023
TOMADA DE PREÇOS N.º 006/2023
TIPO: MENOR PREÇO GLOBAL
DATA: 31/03/2023
HORÁRIO: 10:00 HORAS

EDITAL DE LICITAÇÃO

TOMADA DE PREÇOS Nº 006/2023

Prezados Senhores,

A Prefeitura Municipal de SÃO JOÃO DOS PATOS, por intermédio da Comissão Permanente de Licitação - CPL, torna público, para conhecimento dos interessados, que fará realizar licitação na modalidade TOMADA DE PREÇOS nº 006/2023, do tipo MENOR PREÇO GLOBAL, instaurada por meio do Processo Administrativo nº 010302/2023, devidamente autorizado pela autoridade competente, regida pela Lei Federal nº 8.666/1993 e suas alterações, pela Lei Complementar nº 123/2006, alterada pela Lei Complementar nº 147/2014, e demais legislações pertinentes, bem como pelas disposições deste Edital.

A sessão pública de realização do certame da presente TOMADA DE PREÇOS terá início do dia 31 de março de 2023, às 10:00 horas, devendo os envelopes contendo os Documentações de Habilitação e as Proposta de Preços para o objeto definido neste Edital e respectivos Anexos serem entregues à CPL, na Sala da Comissão Permanente de Licitação – CPL, localizada no prédio da Prefeitura Municipal de São João dos Patos/MA, na Avenida Getúlio Vargas, 135, Centro, CEP 65665-000, nesta cidade, nas dependências da Prefeitura Municipal de SÃO JOÃO DOS PATOS/MA, onde será dado a abertura dos envelopes.

O procedimento licitatório obedecerá integralmente às disposições da Lei nº 8.666/93 e suas alterações posteriores, Lei Complementar nº. 123/2006, bem como as condições estabelecidas neste edital e seus anexos.

Não havendo expediente ou ocorrendo qualquer fato superveniente que impeça a realização do certame na data marcada, o recebimento e o início da abertura dos envelopes referentes a esta Tomada de Preços e será realizado no primeiro dia útil subsequente, no mesmo horário e local anteriormente estabelecido, desde que não haja comunicação da CPL em contrário.

Em conformidade com a Lei Complementar 123, de 14 de dezembro de 2006, presente licitação está classificada como AMPLA PARTICIPAÇÃO a todas as empresas do ramo de atividade.

CLÁUSULA I – OBJETO, VALOR ESTIMADO E PRAZO

1.1 **OBJETO:** A presente TOMADA DE PREÇOS fornece aos interessados os elementos necessários à apresentação de propostas para a prestação de serviços de pavimentação de vias públicas em paralelepípedos no município, em conformidade com as especificações técnicas anexas ao Edital (Anexo I).

1.2. **VALOR ESTIMADO:** R\$ 1.980.441,17 (Um milhão, novecentos e oitenta mil, quatrocentos e quarenta e um reais e dezessete centavos)

1.3 **PRAZO DE EXECUÇÃO:** 06 (seis) meses

CLÁUSULA II – CONDIÇÕES DE PARTICIPAÇÃO

2.1 A participação na Licitação implica na aceitação integral e irrevogável dos termos do Edital e seus anexos.

2.2 Não havendo expediente na data marcada para abertura da licitação ficará a reunião adiada para o primeiro dia útil subsequente, salvo disposições em contrário.

2.3 Poderão participar da presente licitação empresas da construção civis que satisfaçam as condições estabelecidas na TOMADA DE PREÇOS e seus anexos.

2.4 Estarão impedidas de participar direta ou indiretamente desta Licitação:

- a) Empresas que tenham em sua composição societária ou no seu quadro de pessoal qualquer servidor, efetivo ou não, dirigente da Administração Municipal, ocupantes de função, cargo ou emprego público na Administração Municipal, ente contratante ou membro, efetivo ou substituto, da Comissão de Licitação;
- b) Servidores, empregados ou dirigentes do quadro de pessoal da Administração Municipal, ente contratante, membros da Comissão de Licitação (artigo 9, inciso III e § 4º da Lei 8.666/1993);
- c) Empresas que tenham a mesma composição societária ou que pertençam ao mesmo grupo de outra licitante desta TOMADA DE PREÇOS, ainda que parcialmente;
- d) Empresas que estejam com direito de licitar suspenso e impedidas de contratar com a Prefeitura de SÃO JOÃO DOS PATOS - MA e as empresas declaradas inidôneas para licitar ou contratar com Administração

Pública Direta ou Indireta da União, Estados, Municípios e do Distrito Federal, enquanto perdurem seus efeitos (artigo 6, incisos XI e XII, c/c artigo 87, incisos III e IV, ambos da Lei 8.666/1993);

- e) Empresas em consórcio, seja qual for sua formação.
- f) Sociedade estrangeira não autorizada a funcionar no país;
- g) Sociedades integrantes de um mesmo grupo econômico, assim entendidas aquelas que tenham diretores, sócios ou representantes legais comuns, ou que utilizem recursos materiais, tecnológicos ou humanos em comum, exceto se demonstrado que não agem representando interesse econômico em comum;
- h) O Autor do Projeto Básico;
- i) Servidor ou dirigente da PREFEITURA MUNICIPAL DE SÃO JOÃO DOS PATOS - MA.

2.5. CREDENCIAMENTO:

2.5.1. As empresas que quiserem se fazer representar nesta Licitação, além dos envelopes, deverão apresentar credencial do seu representante à Comissão, que poderá ser formalizada por intermédio de instrumento de procuração, público ou particular, ou Carta Credencial (ANEXO III – Com firma reconhecida da Assinatura), que deverá vir acompanhada de Declaração de Localização e Funcionamento (COM FOTOS) que indique todos os dados pertinentes (endereço, Cidade, Estado, CEP, ponto de referência e telefone), conforme modelo estabelecido no ANEXO X deste Edital

2.5.1.1. O instrumento de procuração, público ou particular, ou Carta Credencial (ANEXO III - Com firma reconhecida da Assinatura), deverá estar acompanhado de cópia dos seguintes documentos:

- a) ato constitutivo, estatuto ou contrato social em vigor, com todas as suas eventuais alterações, ou ato constitutivo consolidado, devidamente registrado, em se tratando de sociedades comerciais e, no caso de sociedades por ações, acompanhado de documentos de eleições de seus administradores, no qual estejam expressos seus poderes para exercer direitos e assumir obrigações em decorrência de tal investidura;
- b) Cópia da Cédula de Identidade ou outro documento oficial que contenha foto do representante da empresa interessada.



ESTADO DO MARANHÃO
PREFEITURA DE SÃO JOÃO DOS PATOS - MA
CNPJ Nº 06.089.668/0001-33

FOLHA Nº	507
Nº PROC.	040302/2023
Rubrica	
	unicef

2.5.2. O credenciamento será conferido pela Comissão a cada Sessão Pública realizada.

2.5.3. É facultada a apresentação do credenciamento de que trata o item 2.5.1. A falta desse documento somente impedirá que o representante da licitante se manifeste ou responda pela representada durante o processo licitatório.

2.5.4. A licitante que comparecer representada por seu sócio ou dirigente, fica dispensada do credenciamento na forma de que trata o item 2.5.1, devendo comprovar esta qualidade através de cópias dos documentos indicados nas alíneas do item 2.5.1.1., devendo apresentar junto aos documentos que comprove sua condição devidamente acompanhada de **Declaração de Localização e Funcionamento (COM FOTOS)** que indique todos os dados pertinentes (endereço, Cidade, Estado, CEP, ponto de referência e telefone), conforme modelo estabelecido no ANEXO X deste Edital

2.5.4.1 A **Declaração de Localização e Funcionamento (COM FOTOS)**, deverá ser entregue no ato da abertura sessão, juntamente com os documentos necessários para qualificar representantes, sejam procuradores, credenciados ou titulares, podendo serem feitas diligências nas informações constantes na mesma, a fim de inibir empresas que não existem fisicamente, nem possuem sede, evitando assim futuros transtornos à Administração na aquisição do objeto.

2.6. Não será admitida a participação de dois representantes para a mesma empresa e nem de um mesmo representante para mais de uma empresa.

2.6.1. Somente poderão negociar e recorrer os licitantes que estiverem presentes na sessão através de representantes credenciados.

2.7 Apresentar junto a documentação referente ao credenciamento Declaração de Inexistência de Fato supervenientes impeditivo de habilitação, emitida pela participante, conforme modelo do ANEXO IV

2.8. - DA PARTICIPAÇÃO DE MICROEMPRESAS - ME E EMPRESAS DE PEQUENO PORTE – EPP.

2.8.1. Nos termos dos artigos da Lei Complementar nº 123/06, após a classificação final dos preços propostos, como critério de desempate, será dada preferência à contratação para as microempresas e empresas de pequeno porte, desde que o menor preço ofertado não seja de uma microempresa ou empresa de pequeno porte.

2.8.2 - PARA USUFRUIR DOS BENEFÍCIOS DA LEI COMPLEMENTAR 123/06 MICROEMPRESA - ME E EMPRESA DE PEQUENO PORTE – EPP.



ESTADO DO MARANHÃO
PREFEITURA DE SÃO JOÃO DOS PATOS - MA
CNPJ Nº 06.089.668/0001-33

FOLHA Nº	J68
Nº PROC.	010892/2003
Rubrica	

unicef

2.8.3. Os licitantes que desejarem usufruir do tratamento diferenciado e favorecido instituído pela Lei Complementar nº 123/2006, deverão, no ato do CREDENCIAMENTO entregar à Comissão Permanente de Licitação, o **TERMO DE OPÇÃO e DECLARAÇÃO PARA MICROEMPRESA E EMPRESA DE PEQUENO PORTE**, conforme modelo constante do Anexo VII, acompanhado do documento comprobatório; certidão simplificada da junta comercial comprovando sua condição de ME ou EPP.

“A falsidade de declaração prestada objetivando os benefícios da Lei Complementar nº 123 caracterizará o crime de que trata o art. 299 do Código Penal, sem prejuízo do enquadramento em outras figuras penais e da sanção administrativa prevista no capítulo XIV deste Edital.”

2.8.4. O empate supracitado será verificado na situação em que a proposta apresentada pela microempresa ou empresa de pequeno porte seja igual ou até 10% (dez por cento) superior à proposta mais bem classificada, ocasião na qual, proceder-se-á conforme disposto no item 2.8.5.

2.8.5. A microempresa ou empresa de pequeno porte melhor classificada, de acordo com o disposto no item 2.8.4, poderá, no prazo de 5(cinco) minutos, sob pena de preclusão, apresentar proposta de preço inferior àquela considerada vencedora do certame, situação em que será adjudicado em seu favor o objeto licitado e terá o prazo de 02 (dois) dias para a adequação da nova proposta de acordo com o valor ofertado.

2.8.6. Não ocorrendo a contratação da microempresa ou empresa de pequeno porte, na forma do item 2.8.5, serão convocadas as remanescentes que porventura se enquadrem na situação definida no item 2.8.11, na ordem classificatória, para o exercício do mesmo direito.

2.8.7. No caso de equivalência dos valores apresentados pelas microempresas e empresas de pequeno porte que se encontrem no intervalo estabelecido no item 3.2.4., será realizado sorteio entre elas para que se identifique aquela que primeiro poderá apresentar melhor oferta.

2.8.8. Na hipótese da não-contratação nos termos previstos nos itens anteriores, o objeto licitado será adjudicado em favor da proposta originalmente vencedora do certame.

2.8.9. As microempresas e empresas de pequeno porte deverão apresentar toda a documentação exigida para efeitos de habilitação, sob pena de inabilitação, ainda que essa apresente alguma restrição.



ESTADO DO MARANHÃO
PREFEITURA DE SÃO JOÃO DOS PATOS - MA
CNPJ Nº 06.089.668/0001-33

FOLHA Nº	169
Nº PROC.	010302/2023
Publica	

unicef

2.8.10. Havendo alguma restrição na documentação para comprovação da regularidade fiscal, será assegurado o prazo de 2(dois) dias úteis, contados da declaração de vencedor do certame, prorrogáveis por igual período, a critério da Administração Pública, para a regularização da documentação, pagamento ou parcelamento do débito, e emissão de eventuais certidões negativas ou positivas com efeito de certidão negativa.

2.8.11. A não-regularização da documentação, no prazo previsto no sub-item 2.8.10, implicará decadência do direito à contratação, sem prejuízo das sanções previstas no art. 81 da Lei nº 8.666, de 21 de junho de 1993, sendo facultado à Administração convocar os licitantes remanescentes, na ordem de classificação, para a assinatura do contrato, ou revogar a licitação.

CLÁUSULA III - APRESENTAÇÃO DOS ENVELOPES

3.1 Os documentos e a proposta necessários à participação dos interessados na presente TOMADA DE PREÇOS serão entregues em envelopes separados e lacrados, contendo em suas partes externas e frontais, em caracteres destacados, a razão social da licitante com os seguintes dizeres:

PROPONENTE: (razão social da empresa)
COMISSÃO PERMANENTE DE LICITAÇÃO – CPL
PREFEITURA MUNICIPAL DE SÃO JOÃO DOS PATOS-MA
AVENIDA GETÚLIO VARGAS, 135 - CENTRO. CEP 65665-000.
SÃO JOÃO DOS PATOS-MA.
TOMADA DE PREÇOS N.º 006/2023
ENVELOPE N.º 01 “DOCUMENTAÇÃO DE HABILITAÇÃO”

PROPONENTE: (razão social da empresa)
COMISSÃO PERMANENTE DE LICITAÇÃO – CPL
PREFEITURA MUNICIPAL DE SÃO JOÃO DOS PATOS-MA
AVENIDA GETÚLIO VARGAS, 135 - CENTRO. CEP 65665-000.
SÃO JOÃO DOS PATOS-MA.
TOMADA DE PREÇOS N.º 006/2023
ENVELOPE N.º 02 “PROPOSTA DE PREÇOS”

3.2 Todos os elementos de proposta deverão ser apresentados impressos, perfeitamente legíveis, sem rasuras, emendas ou entrelinhas, devidamente datados e assinados.

3.3 Após a entrega dos envelopes não caberá desistência do certame, salvo por motivo de força maior, devidamente comprovado e aceito pela Comissão de Licitação.



ESTADO DO MARANHÃO
PREFEITURA DE SÃO JOÃO DOS PATOS - MA
CNPJ Nº 06.089.668/0001-33

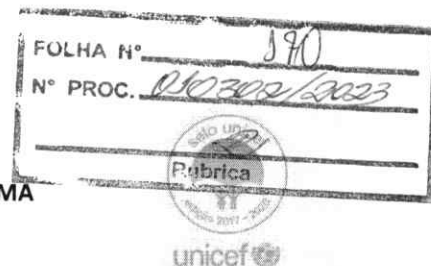

3.4 Não serão aceitos e considerados documentos de habilitação e proposta de preços apresentados por fax ou e-mail, sendo aceito a apresentação via postal ou portador, que está especificado neste edital.

CLÁUSULA IV - HABILITAÇÃO

4.1 O envelope DOCUMENTAÇÃO deverá conter, obrigatoriamente, sob pena de inabilitação da licitante, os documentos a seguir indicados:

4.1.1 **Certificado de Registro Cadastral – CRC**, emitido pela Prefeitura Municipal de SÃO JOÃO DOS PATOS – MA ou qualquer outra entidade da Administração pública Federal, estadual ou Municipal.

4.2 - HABILITAÇÃO JURÍDICA:

- a) Registro Comercial, no caso de empresa individual;
- b) Ato constitutivo, estatuto ou contrato social em vigor, devidamente registrado, em se tratando de sociedades comerciais, e, no caso de sociedades por ações, acompanhado de documentos de eleição de seus administradores. Os documentos referidos nesta alínea deverão estar acompanhados de todas as alterações ou da consolidação respectiva;
- c) No caso de sociedade empresária ou empresa individual de responsabilidade limitada - EIRELI: ato constitutivo, estatuto ou contrato social em vigor, devidamente registrado na Junta Comercial da respectiva sede, acompanhado de documento comprobatório de seus administradores, apenas no caso de sociedade por ações;
- d) Inscrição do ato constitutivo, no caso de sociedades simples, acompanhada de prova de diretoria em exercício;
- e) Decreto de autorização, em se tratando de empresa ou sociedade estrangeira em funcionamento no País, e ato de registro ou autorização para funcionamento expedido pelo Órgão competente, quando a atividade assim o exigir.

4.2 - REGULARIDADE FISCAL E TRABALHISTA:

- a) Cartão ou registro do **CNPJ** válido;
- b) Prova de Regularidade Fiscal perante a **Fazenda Nacional**, Relativos a Tributos Federais e a Dívida Ativa da União, inclusive contribuições previdenciárias, nos termos da Portaria MF PGFN/RFB nº 358 de 05/10/2014;

- c) **Certidão Negativa de Débitos Fiscais e de Dívida Ativa**, emitida pela Fazenda Estadual do domicílio ou sede do licitante, emitida até 180 (cento e oitenta) dias antes da data de entrega dos envelopes, quando não vier expresso o prazo de validade.
- d) **Certidão Negativa de Débitos e de Dívida Ativa**, emitida pela Fazenda Municipal do domicílio ou sede do licitante.
- e) **Certificado de regularidade do FGTS**, ou instrumento equivalente, em plena validade, fornecido pela Caixa Econômica Federal;
- f) Prova de Inexistência de débitos inadimplidos perante a Justiça do Trabalho, mediante a apresentação da:
- **CNDT – Certidão Negativa de Débitos Trabalhistas.**

4.4 - QUALIFICAÇÃO ECONOMICO/FINANCEIRA

4.4.1 Balanço patrimonial e demonstrações contábeis do último exercício social, ano 2021 ou 2022, já exigíveis e apresentados na forma da lei, que comprovem a boa situação financeira da empresa, vedada a sua substituição por balancetes ou balanços provisórios, acompanhados de Nota Explicativa exigida pela Lei 6.404/1976;

4.4.1.1 - O balanço patrimonial deverá estar assinado por contador ou por outro profissional equivalente, devidamente registrado no conselho de classe;

4.4.1.2 A comprovação de boa situação financeira da empresa licitante será demonstrada através de índice financeiro utilizando-se a fórmula abaixo, cujo resultado deverá estar de acordo com os valores ali estabelecidos:

1 - O Índice de Liquidez Corrente (ILC), corresponde ao quociente da divisão do Ativo Circulante pelo Passivo Circulante, conforme abaixo:

$$ILC = \frac{\text{Ativo Circulante}}{\text{Passivo Circulante}}$$

2 - O Índice de Liquidez Geral (ILG), corresponde ao quociente da divisão da soma do Ativo Circulante com Realizável a Longo Prazo pela soma do Passivo Circulante com o Exigível a Longo Prazo, conforme abaixo:

$$ILG = \frac{\text{Ativo Circulante} + \text{Realizável a Longo Prazo}}{\text{Passivo Circulante} + \text{Exigível a Longo Prazo}}$$

3 - O Índice de Solvência Geral (ISG) corresponde ao quociente da divisão do Ativo Total pela Soma do Passivo Circulante com o Exigível a Longo Prazo, conforme abaixo:



ESTADO DO MARANHÃO
PREFEITURA DE SÃO JOÃO DOS PATOS - MA
CNPJ Nº 06.089.668/0001-33

FOLHA Nº	179
Nº PROC.	010302/2023

$$\text{ISG} = \frac{\text{Ativo Total}}{\text{Passivo Circulante} + \text{Exigível a Longo Prazo}}$$

4 – O Grau de Endividamento Geral (GEG) corresponde ao quociente da divisão do Passivo Circulante pelo Passivo não Circulante, conforme abaixo.

$$\text{GEG} = \frac{\text{Passivo Circulante} + \text{Passivo Não Circulante}}{\text{Ativo Total}}$$

5 - Será habilitada a empresa que apresentar:

- . Índice de Liquidez Corrente – igual ou maior que 1,0;
- . Índice de Liquidez Geral – igual ou maior que 1,0;
- . Índice de Solvência Geral – igual ou maior que 1,0;
- . Grau de Endividamento Geral - igual ou menor que 0,50

4.4.1.3 As empresas com menos de um exercício financeiro devem cumprir a exigência deste subitem mediante a apresentação do Balanço de Abertura;

4.4.1.4 Serão considerados aceitos como na forma da lei o balanço patrimonial e demonstrações contábeis assim apresentados:

- a) Publicados em Diário Oficial ou;
- b) Publicados em jornal de grande circulação ou;
- c) Registrados na Junta Comercial da sede ou domicílio do licitante ou;
- d) Por cópia do Livro Diário, devidamente autenticado na Junta Comercial da sede ou domicílio da licitante, na forma da IN nº 65 do Departamento Nacional do Registro do Comércio - DNRC, de 1º de agosto de 1997, art. 6º, acompanhada obrigatoriamente dos Termos de Abertura e de Encerramento.
- e) A pessoa jurídica optante do Sistema de Lucro Real deverá apresentar juntamente com o Balanço Patrimonial, cópia do recibo de entrega da escrituração contábil digital – SPED CONTÁBIL, nos termos da IN RFB nº 1.420/2013, 1.422/2013 e alterações;
- f) A pessoa jurídica optante do Sistema de Lucro Presumido deverá apresentar juntamente com o Balanço Patrimonial, cópia do recibo de entrega da escrituração contábil digital – SPED CONTÁBIL, caso se enquadre nas hipóteses previstas nos termos do inciso II, do art. 3º da IN RFB nº 1.420/2013 e alterações.

4.4.2 Certidão Negativa de Falência e Recuperação Judicial, emitida pelo Distribuidor da sede da licitante, com validade máxima de 60 (sessenta) dias; Caso a certidão mencionada seja emitida na forma POSITIVA, devesse o licitante comprovar por meio de certidão emitida pela instancia judicial competente, que o plano de



ESTADO DO MARANHÃO
PREFEITURA DE SÃO JOÃO DOS PATOS - MA
CNPJ Nº 06.089.668/0001-33

FOLHA Nº	113
Nº PROC.	210302/2023
Rubrica	



recuperação foi acolhido na esfera judicial na forma do art. 58 da Lei Federal nº 11.101/2005. e que esta cumprido regulamente o plano de recuperação, estando apta econômica e financeiramente a participar de procedimento licitatório nos termos da Lei Federal nº 8.666/1993.

4.4.3 A licitante deverá apresentar, **Relação de Compromissos Assumidos** (contratos de prestação de serviços de engenharia em execução), que importem em diminuição da capacidade operativa ou absorção da disponibilidade financeira, calculada em função do patrimônio líquido atualizado e sua capacidade de rotação, de acordo com disposto na Lei nº 8.666/93, art. 31, §4, conforme o modelo constante do **Anexo IX** deste edital;

a) A Relação dos compromissos deve conter no mínimo as seguintes informações: nome do contratante; descrição geral da obra; número do contrato; local da obra; data de início e previsão de conclusão; valor global da obra, incluindo aditivos; valor total executado e contato do contratante.

b) Caso a licitante não possuir nenhum contrato em vigor, a mesma deverá apresentar a Declaração, sem preenchimento, assinalando e assinado em local apropriado, informando que não possui contrato que importe na diminuição da sua capacidade operacional ou absorção da disponibilidade financeira;

4.5 – QUALIFICAÇÃO / DECLARAÇÕES:

- a) **Declaração de conhecimento do local a ser realizada a obra** emitida pela licitante informando que conhece todas as informações e das condições locais para o cumprimento das obrigações do objeto a ser licitado, conforme modelo do **Anexo X**.
- b) **Certidão de registro ou inscrição** da licitante no Conselho Regional de Engenharia, Arquitetura e Agronomia – CREA ou Conselho Arquitetura e Urbanismo – CAU, com validade na data de recebimento da “DOCUMENTAÇÃO”, onde conste a área de atuação compatível com a execução da obra objeto do Edital, emitida pelo CREA ou CAU da jurisdição da sede da licitante.
- c) **Declaração de que a empresa não oferece trabalho noturno, perigoso ou insalubre** a menores de dezoito anos e nem qualquer trabalho a menores de dezesseis anos, salvo na condição de aprendiz, a partir de quatorze anos, de acordo com o que determina o artigo 27, inciso V, da Lei 8.666/1993, conforme modelo do ANEXO V.
- d) **Declaração** indicando o nome, CPF e nº do registro na entidade profissional competente **do responsável técnico** que acompanhará a



ESTADO DO MARANHÃO
PREFEITURA DE SÃO JOÃO DOS PATOS - MA
CNPJ Nº 06.089.668/0001-33

FOLHA Nº	174
Nº PROC.	010302/2023
Rubrica	

unicef

execução dos serviços de que trata o objeto desta **Licitação (Anexo XI)**. O nome do responsável técnico indicado deverá ser o mesmo que constar dos atestados de capacidade técnica apresentados para esta licitação;

- e) **Declaração de Elaboração Independente de Proposta**, em atendimento a Instrução Normativa nº 02/SLTI/MPOG de 16/09/2009, nos moldes do **Anexo XII**, deste Edital.
- f) **Declaração formal e expressa da empresa licitante da equipe técnica especializada indicando os Engenheiros e/ou Arquitetos**, que atuarão como os responsáveis técnicos que se responsabilizarão pela execução da obra, inclusive qualificação de cada um dos membros da equipe, como Encarregados, Mestres de Obras, Pedreiros, Carpinteiros, Serventes, Vigilantes e outros.

4.6 COMPROVAÇÃO DE CAPACIDADE TÉCNICA PROFISSIONAL:

- a) Comprovação da licitante de possuir em seu corpo técnico, na data prevista para entrega da proposta, profissional (is) de nível superior com formação em engenharia civil, detentor(es) de **atestado(s) de responsabilidade técnica**, devidamente registrado(s) no CREA da região onde os serviços foram executados, acompanhados(s) da(s) respectiva(s) certidão(ões) de Acervo Técnico – CAT, expedidas por este(s) Conselho(s), que comprove(m) **ter o(s) profissional(is), executados**, para órgãos ou entidades da administração pública direta ou indireta, federal estadual, municipal ou do Distrito Federal, ou ainda, para empresas privadas, que não a própria licitante (CNPJ diferente), em uma ou mais obras de prédios públicos, comerciais ou industriais.
- b) A comprovação de vínculo profissional, para atendimento da alínea "a", se fará com a apresentação de cópia da carteira de trabalho (CTPS) em que conste a licitante como contratante ou do contrato social da licitante em que conste o profissional como sócio ou do contrato de trabalho.
- c) É vedada a indicação de um mesmo responsável técnico por mais de uma empresa proponente, fato este que inabilitara todas as envolvidas.
- d) Comprovação de Aptidão de Desempenho Técnico PROFISSIONAL da Licitante, através de Atestados ou Certidões fornecidos por pessoa de direito público ou privado, devidamente averbado no Conselho Regional de Engenharia e Agronomia – CREA ou no Conselho de Arquitetura e Urbanismo - CAU, comprovando ter executado as quantidades mínimas dos seguintes serviços, limitadas estas, exclusivamente, às parcelas de maior relevância indicadas no Caderno de Relevâncias dos serviços : **ANEXO X – Caderno de Relevâncias dos serviços**

NOTA alínea "d": A apresentação pela empresa de Atestados de Qualificação Técnica oriundos de Subcontratação deverão estar acompanhados dos seguintes documentos:

- Autorização da Subcontratação pelo Órgão Contratante e Cópia do Contrato da Subcontratação.

4.7 COMPROVAÇÃO DE CAPACIDADE TÉCNICO-OPERACIONAL:

- a) Apresentação de no mínimo um atestado de Capacidade Técnica, fornecido por pessoa jurídica de direito público ou privado devidamente identificada, em nome do licitante, relativo à execução de obra ou serviço de engenharia, compatível em características, que comprove que a licitante prestou o serviço do objeto compatível com esta licitação

4.8 - GARANTIA DE MANUTENÇÃO DA PROPOSTA

4.8.1 A empresa participante deverá oferecer a título de garantia de manutenção da proposta, conforme o Art. 31, III, da Lei nº 8.666/93 e alterações posteriores, a importância equivalente a 1% (um por cento) do valor estimado do Lote que for ofertar proposta, devendo ser feito de forma separada por lote, podendo optar por uma das seguintes modalidades de garantia:

LOTE	DESCRIÇÃO	VALOR (R\$)	Caução 1%
UNICO	Contratação de empresa para a prestação de serviços de pavimentação de vias públicas em paralelepípedos no município	R\$ 1.980.441,17	
TOTAL DAS OBRAS ==>		R\$ 1.980.441,17	

4.8.2 Caução em dinheiro ou em títulos da dívida pública, devendo estes terem sido emitidos sob a forma escritural, mediante registro em sistema centralizado de liquidação e de custódia autorizado pelo Banco Central do Brasil e avaliados pelos seus valores econômicos, conforme definido pelo Ministério da Fazenda;

4.8.3 No caso de opção pela "caução em dinheiro", esta deverá ser efetuada através de transferência/depósito em banco, Agência 2603-3, Conta Nº 15.364-8, Banco do Brasil. NOME: PMSJPATOS LICITAÇÕES

4.8.4 No caso de opção pelo "título da dívida pública", este deverá estar acompanhado de avaliação da Secretaria do Tesouro Nacional, no qual está



ESTADO DO MARANHÃO
PREFEITURA DE SÃO JOÃO DOS PATOS - MA
CNPJ Nº 06.089.668/0001-33

FOLHA N°	176
N° PROC.	210302/2023

informará sobre a exeqüibilidade, valor e prazo de resgate, taxa de atualização e condições de resgate.

Seguro-garantia:

4.8.5 No caso da opção pelo “seguro-garantia” o mesmo será feito mediante entrega da competente apólice emitida por entidade em funcionamento no País e em nome da Prefeitura Municipal de SÃO JOÃO DOS PATOS - MA, cobrindo o risco de quebra do contrato, pelo prazo da duração do contrato, devendo a contratada providenciar sua prorrogação, por toda a duração do contrato, independente de notificação da Prefeitura Municipal de SÃO JOÃO DOS PATOS-MA. Deverá a apólice conter expressamente cláusula de atualização financeira, de imprescritibilidade, de inalienabilidade e de irrevogabilidade.

Fiança bancária:

4.8.6 No caso de “fiança bancária”, esta deverá ser, a critério do licitante, fornecida por um banco localizado no Brasil, pelo prazo da duração do contrato. Deverá a carta de fiança bancária conter cláusula de atualização financeira, de imprescritibilidade, de inalienabilidade e de irrevogabilidade.

4.8.7 A garantia de manutenção da proposta terá o prazo de validade de 60 (sessenta) dias corridos a contar da data da entrega das propostas de preços;

4.8.8 Na hipótese de não conclusão do processo licitatório dentro do prazo de validade da proposta e/ou prazo de validade da Garantia de Manutenção da Proposta (Fiança Bancária ou Seguro Garantia), a Comissão Permanente de Licitação - CPL poderá solicitar as empresas licitantes para revalidar por igual período, ambos os documentos sob pena de ser declarado desistente do feito licitatório; Nesse caso, tanto a solicitação quanto a aceitação serão formuladas por escrito, sendo facultado ao licitante recusar ou aceitar as prorrogações solicitadas. Entretanto, no caso de concordância, serão mantidas todas as condições da proposta de preços apresentada.

4.8.9 A garantia de manutenção da proposta, será liberada para as empresas licitantes no prazo de 5 (cinco) dias úteis após esgotada a fase de julgamento das propostas de preços, exceto para a empresa vencedora, onde esta será liberada após a assinatura do contrato.

4.9 - QUALIFICAÇÃO DOS DOCUMENTOS PARA HABILITAÇÃO

4.9.1 Os documentos exigidos nesta CLÁUSULA deverão ser apresentados em original ou qualquer processo de cópia autenticada por cartório competente ou em cópias simples previamente autenticadas por qualquer membro da Comissão



ESTADO DO MARANHÃO
PREFEITURA DE SÃO JOÃO DOS PATOS - MA
CNPJ Nº 06.089.668/0001-33

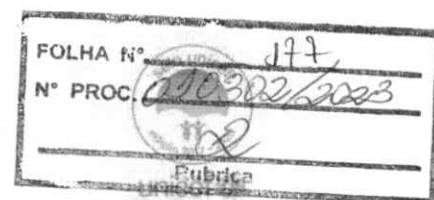

Permanente de Licitação do município de SÃO JOÃO DOS PATOS - MA (autenticação pela CPL será feita com antecedência mínima de 24 horas antes da abertura da licitação), ou ainda por publicação em órgão de imprensa oficial, sob pena de inabilitação da licitante.

CLÁUSULA V – PROPOSTA

5.1 A proposta deverá ser apresentada nos termos do modelo (anexo II), devendo vir na via original, datilografada ou impressa em papel com timbre da firma, tamanho ofício, carta ou A-4, em língua portuguesa, redigida com clareza, sem ressalvas, emendas rasuras ou entrelinhas, constando o número desta TOMADA DE PREÇOS, assinada na última página e rubricada nas demais pelo representante legal da licitante ou seu procurador constituído, juntando-se, neste caso, cópia da procuração com poderes específicos para o certame.

5.2 NA PROPOSTA SERÁ CONSIGNADO:

- a) Nome da empresa, endereço completo e CNPJ/MF;
- b) Número da TOMADA DE PREÇOS
- c) Descrição completa das características do objeto licitado, de conformidade com o Anexo I, deste Edital, de forma a permitir sua perfeita identificação;
- d) Preço unitário e total por item em algarismo, e o valor total da proposta em algarismos e por extenso, na moeda nacional, já incluídos os itens de despesas, seja qual for o seu título ou natureza (impostos, taxas, encargos sociais, fiscais, comerciais trabalhistas e tudo mais que possa influir no custo final do objeto da licitação);
- e) Prazo para execução total das obras: CONFORME O CRONOGRAMA.
- f) Prazo de validade da proposta de, no mínimo, 60 (sessenta) dias consecutivos, contados da data-limite prevista para entrega das propostas, conforme Art. 64, § 3º, da Lei Federal nº 8.666/1993
- g) Carta - Proposta, no modelo do ANEXO II, do Edital, indicado em moeda corrente nacional, expresso em algarismos e por extenso, inclusas todas as despesas necessárias à execução completa do objeto ora licitado;
- h) Planilha Orçamentária, de acordo com o Projeto Básico (ANEXO I) do Edital, com preços unitários, parciais e totais, obedecida a itenização apresentada;
- i) Composição de Custos Unitários, conforme itenização da Planilha Orçamentária, parte integrante do Projeto Básico (ANEXO I) do Edital;

j) Planilha de Composição de Encargos Sociais, praticado pelo SINAPI - - SISTEMA NACIONAL DE PESQUISA DE CUSTOS E ÍNDICES DA CONSTRUÇÃO CIVIL, no Maranhão;

l) Cronograma Físico-Financeiro, de acordo com o Projeto Básico (ANEXO I) do Edital;

m) Composição analítica do BDI (Bonificação e Despesas Indiretas) de acordo com a fórmula e planilha abaixo:

* Fórmula: $BDI = [(1/(1-IMP))(1+ADM)(1+DEF)(1+RIS)*(1+LB) - 1] \times 100$, onde:

IMP = impostos incidentes sobre o faturamento
ADM = despesas administrativas (central e local)
DEF = despesas financeiras e seguros
RIS = riscos e imprevistos
LB = lucro bruto

COMPOSIÇÃO DO BDI

ADM - administração central xx%
DEF = despesas financeiras e seguros xx%
RIS = risco e imprevistos xx%
LB = lucro bruto xx%
IMP = impostos sobre faturamento* xx%
ISS xx%
PIS xx%
COFINS xx%
CPRB XX%
BDI** xx%

* soma dos impostos (ISS, PIS, COFINS)

** fórmula

m.1) a licitante deverá apresentar a composição e a memória de cálculo do BDI, conforme a fórmula;

m.2) a licitante que deixar de apresentar a composição e a memória de cálculo do BDI, na forma exigida na alínea "m.1" terá sua proposta desclassificada;

m.3) o BDI ofertado pela licitante deverá obedecer às normas do ACÓRDÃO Nº 2622/2013 – TCU – Plenário

5.3 PLANILHA DE PREÇOS DO PROPONENTE e CRONOGRAMA FÍSICO-FINANCEIRO - compatíveis com o andamento da obra, onde estejam claramente



ESTADO DO MARANHÃO
PREFEITURA DE SÃO JOÃO DOS PATOS - MA
CNPJ Nº 06.089.668/0001-33



determinados os prazos de execução de cada etapa e seus respectivos desembolsos, devendo tais documentos conter as assinaturas dos RESPONSÁVEIS TÉCNICOS (RT) e os números de seus registros no Conselho Regional de Engenharia, Agronomia e Arquitetura – CREA, na forma do art. 14 da Lei no 5.194/66 e Resolução 282/83 do Conselho Federal de Engenharia, Agronomia e Arquitetura – CONFEA e assinado sob carimbo do REPRESENTANTE LEGAL DA EMPRESA;

5.4 -Não serão consideradas as propostas apresentadas fora do prazo bem como aquelas que contiverem rasuras, emendas, borrões ou entrelinhas de modo a ensejar dubiedade, principalmente em relação a preços unitários.

5.4.1-Para os fins deste item, entende-se como:

- a) Rasura: palavra(s) ou qualquer (quaisquer) sinal(is) gráfico(s) riscado(a)(s) ou raspado(a)(s) de modo que sua leitura se torne impossível ou incompreensível;
- b) Emenda: alteração ou modificação do que já foi escrito;
- c) Entrelinha: palavra(s) ou frase(s) escrita no espaçamento entre uma e outra linha do texto da proposta.

OBSERVAÇÕES: Nos preços cotados para a execução dos serviços, deverão estar incluídas todas as despesas diretas e indiretas com: materiais, mão-de-obra, máquinas e equipamentos, encargos sociais, tributos, transporte, ferramentas, equipamentos auxiliares, seguros e demais encargos necessários à perfeita execução de todos os serviços solicitadas neste Edital.

CLÁUSULA VI - DO PROCESSAMENTO DA LICITAÇÃO

6.1 No dia, hora e local especificados nesta TOMADA DE PREÇOS, a Comissão de Licitação receberá os envelopes contendo a DOCUMENTAÇÃO e a PROPOSTA, numerando-os de acordo com a ordem de entrega.

6.1.1. Nenhum outro documento será recebido após o Presidente da Comissão declarar encerrado o prazo de recebimento dos envelopes.

6.2 A Comissão de Licitação procederá, primeiramente, a abertura dos ENVELOPES Nº 01, contendo a documentação relativa à HABILITAÇÃO, que será conferida, examinada e rubricada pelos seus membros e pelos representantes legais das firmas licitantes, não cabendo qualquer reclamação posterior por parte daqueles que se abstiverem de rubricá-los.



ESTADO DO MARANHÃO
PREFEITURA DE SÃO JOÃO DOS PATOS - MA
CNPJ Nº 06.089.668/0001-33



FOLHA Nº	180
Nº PROC.	010302/2023
RUBRICA	
unicef	

6.3 As licitantes inabilitadas receberão de volta o segundo envelope (PROPOSTA), ainda fechado, desde que não tenha havido recurso, ou após a denegação do mesmo.

6.4 Após a fase de habilitação proceder-se-á a abertura dos ENVELOPES Nº 02 das licitantes habilitadas, cujas propostas serão lidas em voz alta, registrando-se em ata todas as ocorrências e declarações.

6.5 Depois de abertas as propostas não cabem desclassificá-las por motivo relacionado à habilitação, salvo em razão de fatos supervenientes ou só conhecidos após o julgamento das propostas.

6.6 É facultado à Comissão ou à Autoridade Superior, em qualquer fase da licitação, promover diligências destinadas a esclarecer ou completar a instrução do processo, vedada a inclusão posterior de documentos que deveriam constar originalmente nos envelopes 01 ou 02.

CLÁUSULA VII – JULGAMENTO DAS PROPOSTAS

7.1 O julgamento será procedido de acordo com o tipo de licitação – MENOR PREÇO GLOBAL. Serão desclassificadas as propostas cujo valor exceda o limite orçado pela Administração.

7.2 Serão desclassificadas as propostas apresentadas com preços manifestamente inexeqüíveis, assim considerados aqueles que sejam inferiores a 70% (setenta por cento) do valor orçado pela Administração.

7.3 Caso haja empate de preços entre duas ou mais propostas, após obedecido o disposto no § 2º do artigo 3º da Lei 8.666/1993, a classificação será feita por sorteio, de acordo com o artigo 45, § 2º, da mesma Lei.

7.4 Em sendo todas as licitantes inabilitadas, ou no caso de desclassificadas todas as propostas, a PREFEITURA MUNICIPAL DE SÃO JOÃO DOS PATOS - MA poderá fixar às licitantes o prazo de 05 (cinco) dias úteis para a apresentação de outras, escoimadas das causas que as desclassificaram.

7.5 As propostas que atenderem em sua essência aos requisitos do Edital, mas possuírem erro de forma ou inconsistências serão verificadas quanto aos seguintes erros, os quais serão corrigidos pela Comissão, na forma indicada:

a) Discrepâncias entre os preços unitários e totais: prevalecerão os preços unitários e, havendo discordância entre os preços em algarismos e por extenso, prevalecerá o valor por extenso;



ESTADO DO MARANHÃO
PREFEITURA DE SÃO JOÃO DOS PATOS - MA
CNPJ Nº 06.089.668/0001-33



- b) Erros de transcrição das quantidades do projeto para a proposta: o produto será corrigido devidamente, mantendo-se como referência o preço unitário, corrigindo-se a quantidade e o preço total;
- c) Erro de multiplicação do preço unitário pela quantidade correspondente: será retificado, mantendo - se como referência o preço unitário e a quantidade, corrigindo-se o produto;
- d) Erro de adição: será retificado, conservando-se as parcelas e corrigindo-se o resultado;
- e) Verificado em qualquer momento, até o término do contrato, incoerências ou divergências de qualquer natureza nas composições dos preços unitários dos serviços, será adotada a correção que resultar no menor valor.

7.6 O valor total da proposta será ajustado em conformidade com os procedimentos mencionados no subitem 7.5 o valor resultante constituirá no valor contratual. Se a licitante não aceitar as correções procedidas, sua proposta será rejeitada.

7.7 Não será levada em conta, para efeito de julgamento, qualquer oferta ou vantagem não prevista neste edital;

7.8 Será assegurado, como critério de desempate, preferência de contratação para as microempresas e empresas de pequeno porte, as quais deverão apresentar nova proposta no prazo de 24 (vinte e quatro) horas.

7.9 Entende-se por empate aquelas situações em que as propostas apresentadas pelas microempresas e empresas de pequeno porte sejam iguais ou até 10% (dez por cento) superiores ao menor preço.

7.10 Ocorrendo o empate, a microempresa ou empresa de pequeno porte melhor classificada poderá apresentar proposta de preço inferior àquela considerada vencedora do certame, situação em que será adjudicado o objeto em seu favor.

7.11 O resultado da presente TOMADA DE PREÇOS será comunicado diretamente aos licitantes e afixado no Quadro de Avisos da Prefeitura Municipal.

CLÁUSULA VIII - RECURSOS ADMINISTRATIVOS E IMPUGNAÇÕES

8.1 Os recursos administrativos deverão ser apresentados nos exatos termos do artigo 109 da Lei nº 8.666/1993 e suas alterações.



ESTADO DO MARANHÃO
PREFEITURA DE SÃO JOÃO DOS PATOS - MA
CNPJ Nº 06.089.668/0001-33

FOLHA Nº 189
Nº PROC. 010302/2023
Rubrica



8.2 Decairá do direito de impugnar os termos desta TOMADA DE PREÇOS a licitante ou qualquer cidadão que não o fizer até o segundo dia útil que anteceder a abertura dos envelopes.

8.3 Os recursos interpostos desfundamentados, com fins de tumultuar, frustrar ou retardar o procedimento licitatório, serão encaminhados ao Ministério Público para oferecimento de denúncia contra o recorrente, conforme disposto nos artigos 100 e 101 da Lei 8.666/1993, com as alterações propostas pela Lei 9.648/1998.

CLÁUSULA IX - ADJUDICAÇÃO E HOMOLOGAÇÃO

9.1 Feita a classificação das propostas e não havendo a interposição de recursos, a Comissão lavrará ata circunstanciada, encaminhando o processo ao Prefeito Municipal para homologação do objeto ao primeiro classificado.

9.2 Após a homologação a licitante adjudicatária será notificada e convocada a assinar o termo de contrato.

CLÁUSULA X – DOTAÇÃO ORÇAMENTARIA

10.1. As despesas decorrentes deste Contrato correrão à conta de recursos próprios do Município, da seguinte dotação orçamentária:

02 – PODER EXECUTIVO

0208 – SECRETARIA DE OBRAS E SERVIÇOS URBANOS

020800 - SECRETARIA DE OBRAS E SERVIÇOS URBANOS

15 – URBANISMO

15.451.0018 – PROMOÇÃO DA URBANIZAÇÃO E INFRAESTRUTURA BÁSICA

15.451.0018.1023.000 – PAVIMENTAÇÃO DE RUAS E AVENIDAS

4.4.90.51.00 – OBRAS E INSTALAÇÕES

CLÁUSULA XI – CONTRATO

11.1 O contrato para execução dos serviços objeto desta licitação será firmado pela empresa vencedora e pela PREFEITURA MUNICIPAL DE SÃO JOÃO DOS PATOS - MA.

11.2 A PREFEITURA MUNICIPAL DE SÃO JOÃO DOS PATOS - MA convocará a licitante vencedora para assinar o termo de contrato, no prazo de 3 (três) dias úteis, a contar do recebimento da notificação formalizada, sob pena de decair o direito à contratação, sem prejuízo das penalidades previstas no CLÁUSULA XIV desta TOMADA DE PREÇOS.



ESTADO DO MARANHÃO
PREFEITURA DE SÃO JOÃO DOS PATOS - MA
CNPJ Nº 06.089.668/0001-33

FOLHA Nº	183
Nº PROC.	210302/2023
Rubrica	
unicef	

11.3 No ato da assinatura do contrato, para fins de pagamento, a contratada indicará o número da conta e o nome da agência do Banco a serem creditados os pagamentos.

11.4 Quando o convocado não assinar o termo de contrato no prazo e condições estabelecidos, a PREFEITURA MUNICIPAL DE SÃO JOÃO DOS PATOS - MA poderá convocar as licitantes remanescentes, obedecendo a ordem de classificação, para virem assinar o contrato em igual prazo e condições propostas pelo primeiro classificado, inclusive quanto aos preços, podendo, ainda, revogar a licitação, independentemente da cominação prevista no artigo 81 da Lei 8.666/1993 e das sanções estabelecidas.

11.5 - Atendida a convocação, a licitante celebrará o contrato desde que aceite as mesmas condições da proposta da licitante desistente, inclusive quanto ao preço, de acordo com o art. 64 da Lei Federal nº 8.666/1993.

12. DO RECEBIMENTO E GARANTIA DO OBJETO

12.1- O objeto desta licitação será recebido:

12.2- Provisoriamente, mediante termo circunstanciado, na forma do **ANEXO XIII**, no prazo de até 15 (quinze) dias consecutivos da comunicação desta.

12.3- Definitivamente, mediante termo circunstanciado, na forma do **ANEXO XIX**, após o decurso do prazo de até 25 (vinte e cinco) dias consecutivos, contados da data do recebimento provisório.

12.4- O recebimento provisório ou definitivo não exclui a responsabilidade civil pela solidez e segurança dos serviços, nem ético-profissional pela perfeita execução do objeto.

12.5 - A Secretaria Municipal de ADMINISTRAÇÃO/OBRAS rejeitará no todo ou em parte, os serviços executados em desacordo com os projetos e especificações técnicas do objeto desta licitação.

12.6 - O Prazo de garantia da construção da obra não poderá ser inferior a 05 (cinco) anos, contado do Termo de Recebimento Definitivo, conforme determina o art. 618, da Lei Federal nº 10.406, de 10 de janeiro de 2002 (Código Civil).

CLÁUSULA XIII - RESCISÃO



ESTADO DO MARANHÃO
PREFEITURA DE SÃO JOÃO DOS PATOS - MA
CNPJ Nº 06.089.668/0001-33

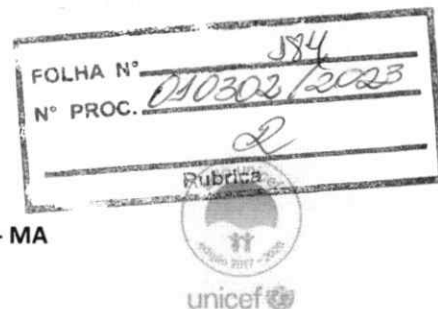

13.1 A contratante poderá rescindir unilateralmente o contrato nas hipóteses autorizadas pelo artigo 79, inciso I, da Lei 8.666/1993, justificando o motivo e assegurado à contratada o direito ao contraditório e à ampla defesa, sujeitando-se a contratada às consequências determinadas pelo artigo 80 do mesmo diploma legal, sem prejuízo das demais sanções estabelecidas no CLÁUSULA XIV deste Edital.

CLÁUSULA XIV - PRAZOS

14.1 - O prazo para início dos serviços será de até 05 (cinco) dias corridos contados da data do recebimento da ordem de serviço expedida pela PREFEITURA MUNICIPAL DE SÃO JOÃO DOS PATOS - MA.

14.2 - O prazo máximo para execução os serviços serão de 06 (seis) meses, podendo ser prorrogados conforme a necessidade, devidamente comprovada.

14.3. Para assinar o Contrato, o Licitante vencedor deverá comparecer para prestar Garantia, assinar Contrato e retirar o respectivo instrumento contratual dentro do **prazo de 05 (cinco) dias úteis**, contados a partir da notificação feita pela PREFEITURA MUNICIPAL DE SÃO JOÃO DOS PATOS. A Administração promoverá no prazo legal a publicação do Extrato Contratual na imprensa oficial.

14.4. Para início, o prazo contratual será contado em dias consecutivos a partir da assinatura do Contrato. A Contratada obrigar-se-á a promover a Anotação de Responsabilidade Técnica do Contrato no CREA/MA (Artigo 1º da Lei Nº 6.496/77, de 07/12/1977).

14.5. A Ordem de Serviço deverá ser expedida dentro do prazo máximo de **05 (cinco) dias consecutivos**, contados do prazo para início. A Ordem de Serviço não expedida neste prazo será considerada, para todos os efeitos, como expedida no último dia do mesmo prazo.

14.6. Para a **vigência do contrato**, será obedecido o prazo de 03 (tres) meses, contados a partir de sua assinatura.

14.7 **Prorrogação:** O prazo contratual estabelecido conforme o Lote UNICO poderá ser prorrogado dentro da vigência do prazo anterior, em conformidade com o disposto no Artigo 57, Inciso I, §§ 1º e 2º, da Lei nº. 8.666/1993 e suas alterações posteriores.

14.8 **CONDIÇÕES PARA RECEBIMENTO DA OBRA:** O recebimento da Obra, após sua execução e conclusão, obedecerá ao disposto nos Artigos 73 e 76 da Lei nº. 8.666/1993 e suas alterações posteriores.

CLÁUSULA XV – PAGAMENTO, ATUALIZAÇÃO FINANCEIRA E COMPENSAÇÕES E DESCONTOS

15.1- Os pagamentos serão feitos diretamente à Contratada pela Contratante, mediante a apresentação de notas fiscais/faturas atestadas pela administração, referentes aos serviços prestados.

15.2 - A PREFEITURA MUNICIPAL DE SÃO JOÃO DOS PATOS - MA não autorizará nenhum pagamento à contratada antes de paga ou relevada a multa que porventura lhe tenha sido aplicada ou, ainda, enquanto não tenha sido indenizado o dano provocado.

15.2.1 Nestas hipóteses a PREFEITURA MUNICIPAL DE SÃO JOÃO DOS PATOS - MA efetuará a retenção, nas faturas apresentadas, do valor correspondente à multa ou ao dano apurado.

15.3 – ATUALIZAÇÃO FINANCEIRA

15.3.1 - No caso de eventual atraso de pagamento, e mediante pedido da CONTRATADA, o valor devido será atualizado financeiramente, desde a data a que o mesmo se referia até a data do efetivo pagamento, pelo Índice de Preços ao Consumidor Amplo– IPCA, mediante aplicação da seguinte fórmula:

$AF = [(1 + IPCA/100) N/30 - 1] \times VP$, onde:

AF = atualização financeira;

IPCA = percentual atribuído ao Índice de Preços ao Consumidor Amplo, com vigência a partir da data do adimplemento da etapa;

N = número de dias entre a data do adimplemento da etapa e a do efetivo pagamento;

VP = valor da etapa a ser paga, igual ao principal mais o reajuste.

15.4 – COMPENSAÇÕES FINANCEIRAS E DESCONTOS

15.4.1 - No caso de eventual antecipação de pagamento, o valor devido poderá ser descontado financeiramente, desde a data a que o mesmo se referia até a data do efetivo pagamento, pelo Índice de Preços ao Consumidor Amplo– IPCA, mediante aplicação da seguinte fórmula:

$AF = [(1 + IPCA/100) N/30 - 1] \times VP$, onde:

AF = atualização financeira;

IPCA = percentual atribuído ao Índice de Preços ao Consumidor Amplo, com vigência a partir da data do adimplemento da etapa;

N = número de dias entre a data do adimplemento da etapa e a do efetivo pagamento;

VP = valor da etapa a ser paga, igual ao principal mais o reajuste.

CLÁUSULA XVI - DAS SANÇÕES



ESTADO DO MARANHÃO
PREFEITURA DE SÃO JOÃO DOS PATOS - MA
CNPJ Nº 06.089.668/0001-33

FOLHA Nº	186
Nº PROC.	010302/2023
unicef	



16.1 O não cumprimento das obrigações a serem assumidas em razão deste procedimento, sujeitará a licitante adjudicatária, garantida a prévia defesa, até no máximo 05 (cinco) dias úteis, às seguintes sanções:

- a) Advertência;
- b) Multa de 30% (trinta por cento) sobre o valor total do contrato;
 - b.1) A multa não impede que a Administração rescinda unilateralmente o contrato e aplique as outras sanções previstas em Lei.
 - b.2) Se a multa for de valor superior ao valor da garantia prestada, além da perda desta, responderá a contratada pela sua diferença, a qual será descontada dos pagamentos eventualmente devidos pela Administração ou, ainda, quando for o caso, cobrada judicialmente, de acordo com o disposto nos § 2º e 3º do artigo 87 da Lei 8.666/1993.
- c) Suspensão temporária de participar em licitação e impedimento de contratar com a PREFEITURA MUNICIPAL DE SÃO JOÃO DOS PATOS - MA, por prazo não superior a 02 (dois) anos;
- d) Declaração de inidoneidade para licitar ou contratar com a Administração Pública.
- e) A recusa injustificada da vencedora em assinar o contrato no prazo estabelecido, caracteriza o descumprimento total da obrigação, sujeitando-se à sanção indicada no item 14.1-b;

16.2 O atraso injustificado para o início dos serviços previstos no contrato sujeitará a licitante adjudicatária às seguintes multas:

- a) 0,3% (zero vírgula três por cento) ao dia sobre o valor da etapa, se o atraso for inferior a 30 (trinta) dias corridos;
- b) 0,6% (zero vírgula seis por cento) ao dia, limitada a 10% (dez por cento) do valor da etapa, se o atraso for inferior a 30 (trinta) dias corridos e for reincidente;
- c) 10% (dez por cento) sobre o valor da etapa se o atraso for superior a 30 (trinta) dias;
- d) 15% (quinze por cento) sobre o valor dos serviços quando houver o total inadimplemento da obrigação e se tratar da primeira rescisão contratual;



ESTADO DO MARANHÃO
PREFEITURA DE SÃO JOÃO DOS PATOS - MA
CNPJ Nº 06.089.668/0001-33



FOLHA Nº	187
Nº PROC.	010302/2023
Pública	
unicef	

- e) 30% (trinta por cento) sobre o valor dos serviços quando houver total inadimplemento da obrigação e a contratada já tenha dado causa à rescisão contratual nos últimos 360 (trezentos e sessenta) dias corridos.

CLÁUSULA XVII- DO ENVIO DOS ENVELOPES VIA POSTAL/PORTADOR

17.1 As empresas que não puderam ou não tiveram interesse de se fazerem presentes na abertura do certame, poderão enviar seus envelopes de habilitação e proposta de preços à CPL via postal, devendo os mesmos estarem na CPL até o horário da abertura da sessão, sendo de responsabilidade da licitante o envio, o qual a interessada deverá enviar os envelopes no seguinte endereço:

À PREFEITURA MUNICIPAL DE SÃO JOÃO DOS PATOS-MA
AV. GETÚLIO VARGAS, 135, CENTRO - CEP: 65.665-000
SÃO JOÃO DOS PATOS/MA.

REFERENCIA:

TOMADA DE PREÇOS N.º 006/2023

ASSUNTO: ENVELOPES PARA PARTICIPAÇÃO DE CERTAME.

AOS CUIDADOS DA CPL

19.2 Orientamos aos interessados que a CPL não se responsabiliza pela chegada dos envelopes no horário, ficando a cargo da empresa interessada em fazê-lo.

19.3 Ao enviar os envelopes via postal, pedimos que seja em seguida comunicado no e-mail da CPL (e-mail: cplsjpma@gmail.com) tal situação para que a CPL possa conferir no setor de correspondência da Prefeitura a chegada dos mesmos até o dia da abertura da sessão.

19.4 Ao enviar os envelopes via postal, a empresa deverá ter a ciência que ficará sem representante na sessão e deverá aguardar o julgamento da CPL

19.5 Caso deseje enviar via PORTADOR, os mesmos serão recebidos pela CPL, devendo obedecer o horário da abertura do certame.

CLÁUSULA XVIII- DISPOSIÇÕES GERAIS

18.1- Havendo divergência entre os termos da TOMADA DE PREÇOS e os modelos anexos, prevalecerá os termos da TOMADA DE PREÇOS.

18.2 - Quaisquer consultas ou pedidos de esclarecimentos somente serão atendidos mediante solicitação por escrito à Comissão de Licitação, em até 05 (cinco) dias corridos antes da data marcada para o recebimento das propostas, no horário das 08:00 às 12:00 horas.



ESTADO DO MARANHÃO
PREFEITURA DE SÃO JOÃO DOS PATOS - MA
CNPJ Nº 06.089.668/0001-33

FOLHA Nº	188
Nº PROC.	050302/2023
	
unicef	



18.3 - A Comissão de Licitação responderá, por e-mail, as questões formuladas pelos interessados que tenham retirado o presente edital e seus anexos, até a véspera da abertura das propostas.

18.4 As licitantes são responsáveis pela fidelidade e legitimidade das informações e documentos apresentados, em qualquer época.

18.5 - São inaceitáveis alegações futuras de desconhecimento de fatos ou detalhes que impossibilitem ou dificultem a execução dos serviços do objeto licitado. Recomenda-se que o licitante visite e examine os locais onde executarão os serviços, obtendo para sua própria utilização, por sua exclusiva responsabilidade, toda a informação necessária para a elaboração de sua proposta e eventual celebração do contrato.

18.6 - Todos os custos associados à visita aos locais onde serão executados os serviços serão arcados integralmente pelas próprias licitantes.

18.7 - Os atos decorrentes desta licitação serão públicos, exceto quanto ao conteúdo das propostas até a respectiva abertura.

18.8 - Os casos omissos da presente TOMADA DE PREÇOS serão resolvidos pela Comissão de Licitação, que deverá, subsidiariamente, valer-se das disposições legais vigentes aplicáveis.

18.9 A PREFEITURA MUNICIPAL DE SÃO JOÃO DOS PATOS - MA reserva o direito de anular ou revogar a presente licitação, bem como adjudicar a contratação do seu objeto no todo ou em parte, sem que caiba às licitantes o direito de reclamação ou indenização de qualquer espécie, excepcionada a hipótese do Art. 49, § único, da Lei 8.666/1993.

18.10 - Fazem parte integrante da presente TOMADA DE PREÇOS as especificações técnicas e demais anexos.

18.11 - A Comissão de Licitação poderá recorrer a setores técnicos internos e externos, bem como aos órgãos requisitantes, afim de obter parecer que possibilite melhor julgamento das propostas.



ESTADO DO MARANHÃO
PREFEITURA DE SÃO JOÃO DOS PATOS - MA
CNPJ Nº 06.089.668/0001-33

FOLHA Nº	189
Nº PROC.	010302/2023
Rubrica	
unicef	

18.12 O Edital está disponibilizado, na íntegra no Portal de Transparência do Município no endereço: <https://saojoaodospatos.ma.gov.br/transparencia/>, no sistema SACOP e também poderá ser consultado e obtidos na sala da Comissão Permanente de Licitação-CPL, localizada no Prédio da Prefeitura à Av. Getúlio Vargas, 135, Centro - CEP: 65.665-000, São João dos Patos/MA, de 2ª a 6ª, das 08:00 às 13:00 horas, podendo ainda ser solicitado através do e-mail: cplsjpma@gmail.com. Esclarecimento adicional no mesmo endereço e e-mail citados e ainda pelo telefone: 99 98421-9518.

INTEGRAM A PRESENTE TOMADA DE PREÇOS OS SEGUINTE ANEXOS:

ANEXO I - ESPECIFICAÇÕES TÉCNICAS PARA EXECUÇÃO DOS SERVIÇOS

ANEXO II - CARTA PROPOSTA

ANEXO III - MODELO DE CARTA CREDENCIA PARA REPRESENTANTE

**ANEXO IV - MODELO DE DECLARAÇÃO DE INEXISTÊNCIA DE FATO
SUPERVENIENTE IMPEDITIVO DA HABILITAÇÃO**

ANEXO V - MODELO DE DECLARAÇÃO DE NÃO EMPREGAR MENOR

ANEXO VI - MINUTA DO CONTRATO

ANEXO VII – MODELO DE CAPA PARA PROPOSTA E HABILITAÇÃO

ANEXO VIII – DECLARAÇÃO DE ME E EPP

ANEXO IX – RELAÇÃO DE COMPROMISSO(S) ASSUMIDOS(S)

ANEXO X – ATESTADO DE VISITA TÉCNICA

ANEXO XI – DECLARAÇÃO DE RESPONSÁVEL TÉCNICO

ANEXO XII – DECLARAÇÃO DE ELABORAÇÃO INDEPENDENTE DA PROPOSTA

ANEXO XIII - MODELO DE TERMO DE RECEBIMENTO PROVISÓRIO

ANEXO XIV - MODELO DE TERMO DE RECEBIMENTO DEFINITIVO

ANEXO XV – CADERNO DE RELEVÂNCIAS DOS SERVIÇOS

SÃO JOÃO DOS PATOS (MA), 13 de março de 2023.

THUANY COSTA DE SÁ GOMES
Secretária Municipal de Administração
Portaria nº 001/2021



ESTADO DO MARANHÃO
PREFEITURA DE SÃO JOÃO DOS PATOS - MA
CNPJ Nº 06.089.668/0001-33

FOLHA N° 190
N° PROC. 010302/2023



Processo Administrativo nº 010302/2023
TOMADA DE PREÇOS N.º 006/2023
TIPO: MENOR PREÇO GLOBAL
DATA: 31/03/2023
HORÁRIO: 10:00 HORAS

ANEXO I

PLANILHA ORÇAMENTÁRIA

Lote	Discriminação	Valor R\$	Prazo
ÚNICO	CONTRATAÇÃO DE EMPRESA PARA A PRESTAÇÃO DE SERVIÇOS DE PAVIMENTAÇÃO DE VIAS PÚBLICAS EM PARALELEPÍPEDOS NO MUNICÍPIO	R\$ 1.980.441,17	06 (seis) meses



ESTADO DO MARANHÃO
PREFEITURA DE SÃO JOÃO DOS PATOS - MA
CNPJ Nº 06.089.668/0001-33



PROJETOS EM ANEXO

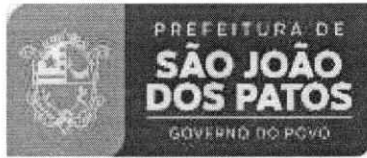

FOLHA Nº	199
Nº PROC.	010302/2023
	R
	Pubrica

**REQUALIFICAÇÃO DE VIAS URBANAS
MUNICÍPIO DE SÃO JOÃO DOS PATOS-MA
PARALELEPÍEDO**

A Prefeitura Municipal de São João dos Patos, Estado do Maranhão apresenta a elaboração do Projeto de Requalificação Urbana, compreendendo Pavimentação em Paralelepípedo e drenagem Superficial em Bairros da Zona Urbana do Município.

1.1- OBJETIVO

Este volume consiste em fornecer orientações de cálculo e de execução para facilitar a execução de Pavimentação em Paralelepípedo, drenagem Superficial, Passeio com Acessibilidade e Sinalização. Este documento é destinado ao uso de técnicos que queiram ter um conhecimento geral do projeto e as firmas construtoras interessadas na licitação da obra reunindo todos os elementos de interesse para a concorrência da contratação. A população seria a maior beneficiada, com a eliminação das poeiras (época seca) e da lama (época chuvosa). Isto representaria o fim dos problemas respiratórios; o favorecimento do tráfego confortável para os pedestres e motoristas; urbanização e novos investimentos para o município.

1.2 – JUSTIFICATIVA

O projeto tem por finalidade promover a população dos Povoados Buriti Largo e Malhada da Areia, Município de São João dos Patos - MA, bem como visitantes, uma melhor condição de tráfego. Os povoados beneficiados serão Buriti Largo e Malhada de Areia.

1.2.1 – Pavimentação em Paralelepípedo

Os Paralelepípedos serão assentados sobre colchão de pó de pedra na espessura média de 8 cm, numa área total de 13.639,59 m². As larguras das vias serão conforme Quadro Geométrico.

1.2.2 – Drenagem Superficial

Os componentes do sistema de drenagem superficial, considerados no projeto, são os seguintes:

- Meio fio de concreto e Sarjeta;

1.3 – CARACTERÍSTICAS DO MUNICÍPIO

São João dos Patos é um município brasileiro do estado do Maranhão. com uma área de 1.500,661 km². Foi a primeira cidade maranhense a ter uma mulher no cargo de prefeita municipal, Joanna da Rocha Santos, a Dona Noca, nomeada em 1934 pelo delegado do governo federal no Maranhão.

Ostenta o título de capital dos bordados no Maranhão, pela qualidade das peças produzidas e por ser a confecção artesanal de bordados uma atividade predominante entre suas mulheres, uma prática hereditária que já faz parte da cultura local.

Por sua relevância socioeconômica, geográfica e política, ocupa a posição de centro de zona na rede urbana maranhense, exercendo influência sobre diversas cidades da sua região.[8] Na divisão político-administrativa do Estado do Maranhão (em 32 Regiões de Planejamento), a cidade é a sede da Região de Planejamento do Sertão Maranhense, composta por 9 municípios limítrofes.

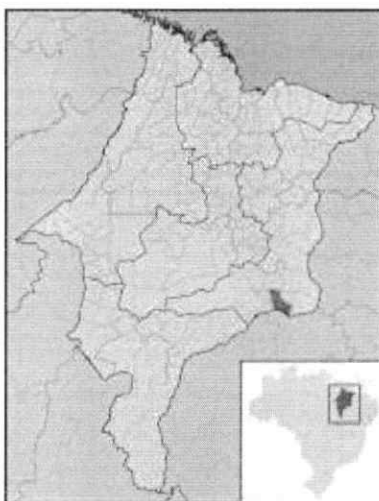

2 – MEMORIAL DESCRITIVO

2.1 - REQUALIFICAÇÃO DE VIAS URBANAS EM SÃO JOÃO DOS PATOS-MA

Este projeto apresenta a concepção básica dos serviços de execução de Pavimentação do Paralelepípedo, com a implantação de dispositivo de drenagem em vias especificadas em projeto, bem como Calçadas com acessibilidade e sinalização vertical, em Vias que possuem apenas revestimento primário básico. O projeto apresenta todas as informações que possibilitaram as definições dos serviços, permitindo pleno conhecimento dos elementos necessários à execução da obra e aos licitantes os elementos necessários para a avaliação dos custos e cotação dos preços unitários.

As ruas a serem pavimentadas foram selecionadas por se tratarem de vias que se localizam na zona urbana, vias estas que nunca receberam tal beneficiamento, o que além de causar um grande transtorno a população local, obriga a limpeza diária das residências a fim de evitar o acúmulo de poeira, podendo ainda provocar diversos tipos de doença, principalmente aquelas ligadas ao sistema respiratório.

Os bairros contemplados com o Objeto deste projeto é o de Chapadinha, Cajazeiras e Hiper. Abaixo o Quadro de Informações Geométricas das Vias dos Povoados.

QUADRO DE INFORMAÇÕES GEOMÉTRICAS – BAIRRO CAJAZEIRAS

VIA	EXT (M)	LARGURA (M)	ÁREA (M2)
Rua Pedro II	232,14	6,20	1.253,56
Rua Santo Antônio de Pádua	138,82	6,20	749,63
Rua da Chapadinha 1	145,23	6,20	784,24
Rua da Chapadinha 2	154,82	6,20	836,03
Rua da Chapadinha 3	107,13	6,20	578,50
Rua da Chapadinha 4	157,27	6,20	849,26
Rua da Chapadinha 5	122,71	6,20	662,63
Rua da Chapadinha 6	213,71	6,20	1.154,03
Rua da Chapadinha 7	229,98	6,20	1.241,89
Rua da Chapadinha 8	117,75	6,20	635,85
Travessa do Líder	142,45	6,20	769,23
Travessa do Açude 1	219,49	6,20	1.185,25
Travessa do Açude 2	190,63	6,20	1.029,40
Travessa do Campo 1 (Chapadinha)	137,73	6,20	743,74
Travessa do Campo 1 (Cajazeiras)	68,19	6,20	368,23
Travessa do Campo 2 (Cajazeiras)	147,80	6,20	798,12
	TOTAL		13.639,59

2.2- SERVIÇOS A SEREM EXECUTADOS:

Serviços de Pavimentação:

Pavimentação em paralelepípedo nos trechos de vias definidos no projeto com larguras conforme Peças Gráficas anexas.

Drenagem Superficial:

Meio-fio (guia) de concreto pré-moldado e Execução de sarjeta em concreto simples.

ESPECIFICAÇÕES TÉCNICAS

Introdução

O objetivo destas especificações é estabelecer normas e critérios para a execução deste projeto, de modo que os materiais, equipamentos, procedimentos para execução, controle, medição e pagamento de todos os serviços previstos deverão atender integralmente às normas para medição e execução de serviços, complementadas pelas especificações gerais para obras rodoviárias ou, quando necessária, particularização dessas e, finalmente, pelas especificações complementares para aqueles serviços não previstos nos documentos anteriores.

Os serviços contratados serão executados rigorosamente de acordo com estas especificações, Normas da ABNT, projetos e demais elementos nele referidos. Todos os materiais serão fornecidos pela Empreiteira, salvo disposição em contrário nestas especificações.

Toda a mão de obra será fornecida pela Empreiteira, salvo disposição em contrário nestas especificações.

Serão impugnados pela Fiscalização todos os trabalhos que não satisfaçam às condições contratuais. Ficará a Empreiteira obrigada a demolir e a refazer os trabalhos impugnados logo após a oficialização pela Contratante, ficando por sua conta exclusiva as despesas decorrentes dessas providências.

Os materiais a serem empregados deverão ser novos, adequados aos tipos de serviços a serem executados e atenderem às Especificações. Em nenhuma hipótese será admitido o uso de resquícios de materiais de outras obras.

A Empreiteira manterá na obra engenheiros, mestres, operários e funcionários administrativos em número e especialização compatíveis com a natureza dos serviços, bem como materiais em quantidades suficientes para execução dos trabalhos. A Empreiteira será responsável pelos danos causados a Contratante e a terceiros, decorrentes de sua negligência, imperícia e omissão.

Será mantido, pela Empreiteira, perfeito e ininterrupto serviço de vigilância nos recintos de trabalho, cabendo-lhe toda a responsabilidade por quaisquer danos decorrentes de negligência durante a execução das obras, até a entrega definitiva.

A utilização de equipamentos, aparelhos e ferramentas deverão ser apropriados a cada serviço.

Caso seja efetuada qualquer modificação, parcial ou total dos projetos licitados, proposta pela Contratante ou pela Empreiteira, este fato não implicará anular ou invalidar o contrato, que prevalecerá em quaisquer circunstâncias. Sendo a alteração do projeto responsável pelo surgimento de serviço novo, a correspondente forma de medição e pagamento deverá ser apresentada previamente pela Empreiteira e analisada pela Contratante antes do início efetivo deste serviço. No caso de simples mudança de quantitativos, o fato não deverá ser motivo de qualquer reivindicação para alteração dos

preços unitários. Sendo os serviços iniciados e concluídos sem qualquer solicitação de revisão de preços por parte da Empreiteira, fica tacitamente vetado o pleito futuro.

ESPECIFICAÇÕES PARA SERVIÇOS PRELIMINARES

Placa de Obra

A Contratada deverá providenciar nove placas de obra nas dimensões 3,00 x 2,00m com os dizeres pertinentes à obra e outra, obrigatória, mas do seu interesse. A placa de identificação da obra deverá identificar tanto a Contratante, quanto o Órgão Financiador da Obra, devendo ser executadas de acordo com o modelo definido pela Contratante e instaladas no local estipulado pela Fiscalização. As placas deverão ter a face em chapa de aço galvanizado, nº 16 ou 18, com tratamento oxidante, sem moldura, fixadas em estruturas de madeira serrada. As peças deverão ter dimensões suficientes para suporte das placas e para suportar a ação dos ventos. Todas as cores a serem utilizadas serão as padronizadas pela CODEVASF, devendo ser de cor fixa e comprovada resistência ao tempo. Caberá ao Construtor o fornecimento, montagem, manutenção e assentamento das placas, estando a mesma obrigada, ao final da Obra, mediante autorização da Fiscalização, realizar a sua desmontagem e remoção.

Pavimentação

O material empregado na execução de revestimentos com paralelepípedos deverá satisfazer as seguintes características e requisitos de qualidade.

Os paralelepípedos serão de basalto de granulação fina ou média, mostrando uma distribuição uniforme dos materiais constituintes e estarem isentos de veios, falhas, materiais em desagregação ou arestas quebradas.

Os paralelepípedos serão aparelhados de modo que suas faces apresentem uma forma retangular. A face superior ou de uso deve apresentar uma superfície razoavelmente plana e com as arestas retilíneas.

As faces laterais não poderão apresentar convexidades ou saliências que induzam a juntas maiores que 1,5cm.

O aparelho e a classificação por fiadas dos paralelepípedos deve ser de tal forma que, no assentamento, as juntas não excedam a 1,5cm na superfície.

As dimensões dos paralelepípedos devem estar compreendidas dentro dos seguintes limites:

- Comprimento - 18 a 23 cm
- Largura - 11 a 14 cm
- Altura - 11 a 14 cm

Sobre a base de pó de pedra, serão espalhados os paralelepípedos com as faces de uso para cima, a fim de facilitar o trabalho dos calceteiros.

Deverão ser locadas longitudinalmente, linhas de referência, uma no centro e duas nas laterais da via, com estacas fixas de 10 em 10 metros, obedecendo ao abaulamento do projeto.

As seções transversais serão dadas por linhas que se deslocam apoiadas nas linhas de referência e nas sarjetas ou cotas correspondentes, nos acostamentos ou guias.

O assentamento deverá progredir dos bordos para o centro, e as fiadas deverão ser retilíneas e normais ao eixo da pista, formando ângulo de 90 °. As peças de cada fiada serão classificadas pela largura, de modo que resultem variações superiores a +ou - 0,5 cm.

As juntas longitudinais de cada fiada, devem ser alternadas com relação às das fiadas vizinhas.

DRENAGEM Meio-fio e Sarjeta de concreto

O meio-fio, é um elemento pré-moldado em concreto destinado a separar a faixa de pavimentação da faixa de passeio.

A sarjeta e o sarjetão são canais longitudinais destinados a coletar e conduzir as águas superficiais da faixa pavimentada e da faixa de passeio aos destinos finais de águas pluviais.

Os meios-fios, as sarjetas são assentados sobre um lastro de concreto de acordo com especificações de projeto.

Execução:

Os meios-fios e sarjetas devem obedecer às dimensões representadas. Os meios-fios devem ser executados em peças de 1,00 m de comprimento, as quais devem ser vibradas até seu completo adensamento e, devidamente curadas antes de sua aplicação. Seu comprimento deve ser reduzido para a execução de segmentos em curva. O concreto empregado na moldagem dos meios-fios, sarjetas e sarjetões devem possuir resistência mínima de 20 MPa no ensaio de compressão simples, aos 28 dias de idade. As formas para a execução dos meios-fios devem ser metálicas, ou de madeira revestida, que permita acabamento semelhante àquele obtido com o uso de formas metálicas. Para o assentamento dos meios-fios, sarjetas e sarjetões, o terreno de fundação deve estar com sua superfície devidamente regularizada, de acordo com a seção transversal do projeto, apresentando-se liso e isento de partículas soltas ou sulcadas e, não deve apresentar solos turfosos, micáceos ou que contenham substâncias orgânicas. Devem estar, também, sem quaisquer de infiltrações d'água ou umidade excessiva.

Para efeito de compactação, o solo deve estar no intervalo de mais ou menos 1,5% em torno da umidade ótima de compactação, referente ao ensaio de Proctor Normal.

Não é permitida a execução dos serviços durante dias de chuva.

Após a compactação, deve-se umedecer ligeiramente o terreno de fundação para o lançamento do lastro.

Sobre o terreno de fundação devidamente preparado, deve ser executado o lastro de concreto das sarjetas, de acordo com as dimensões especificadas no projeto. O lastro deve ser apiloado, convenientemente, de modo a não deixar vazios.

O assentamento dos meios-fios deve ser feito antes de decorrida uma hora do lançamento do concreto da base. As peças devem ser escoradas, nas juntas, por meio de bolas de concreto com a mesma resistência da base.

Depois de alinhados os meios-fios, deve ser feita a moldagem das sarjetas, utilizando-se concreto com plasticidade e umidade compatível com seu lançamento nas formas, sem deixar buracos ou ninhos.

As sarjetas devem ser moldados in loco, com juntas de 1 cm de largura a cada 3 m. Estas juntas devem ser preenchidas com argamassa de cimento e areia de traço 1:3. A colocação do meio-fio deve preceder à execução da sarjeta adjacente. Estes dispositivos devem estar concluídos antes da execução do revestimento betuminoso. Equipamentos: Antes do início dos serviços, todo equipamento deve ser inspecionado e aprovado. Os equipamentos básicos necessários aos serviços de assentamento de meios-fios e execução de sarjetas compreendem:

- caminhão basculante;
- caminhão de carroceria fixa;
- betoneira ou caminhão-betoneira;
- pá-carregadeira;
- Compactador portátil, manual ou mecânico; - ferramentas manuais, pá, enxada etc.

Controle ambiental:

Os procedimentos de controle ambiental referem-se à proteção de corpos d'água e à segurança viária. A seguir são apresentados os cuidados e providências para proteção do meio ambiente a serem observados no decorrer da execução meios-fios e sarjetas:

- a) deve ser implantada a sinalização de alerta e de segurança de acordo com as normas pertinentes aos serviços;
- b) o material descartado deve ser removido para local apropriado, definido pela fiscalização, de forma a preservar as condições ambientais e não ser conduzidos aos cursos d'água;
- c) é proibido o lançamento da água de lavagem dos caminhões betoneiras na drenagem superficial e em corpos d'água. A lavagem ó deve ser executada em locais pré-definidos e aprovados pela fiscalização;
- d) é obrigatório o uso de EPI, equipamentos de proteção individual, pelos funcionários. Critérios de Medição:

Os meios-fios pré-fabricados em concreto fck 20 MPa são medidos em metros lineares efetivamente aplicados, incluso o concreto de fck 15 MPa, utilizado para apoio entre duas guias e lastro de pedra.

PROponente: PREFEITURA MUNICIPAL DE SÃO JOÃO DOS PATOS, ESTADO DO MARANHÃO
Objeto: PAVIMENTAÇÃO DE VIAS PÚBLICAS EM PARALELÍPEDOS NA ZONA RURAL DO MUNICÍPIO
Data Base: SINAPI-MA 08/2022 E ORSE-SE 07/2022
BDI: 30,24%
ENCARGOS SOCIAIS DESONERADOS: 83,87% (HORISTA) E 47,51% (MENSALISTA)

DEMONSTRATIVO DE QUANTITATIVOS

ITEM	NOME DAS RUAS	EXTENSÃO (M)	LARG. SARJETA L = 30CM (02 LADOS)	LARG. DO MEIO-FIO (M) (02 LADOS)	LARG. DA VIA PAVIMENTADA (M)	Σ (CALÇ. + SARJETA + MEIO-FIO + PAVIMENTAÇÃO)	ÁREA TERRAPLENA GEM (M²)	ÁREA PAVIMENTAÇÃO (M²)	COMPRIM.D O MEIO-FIO EM (M)
1	Rua Pedro II	232,14	0,60	0,20	5,40	6,20	1.439,27	1.253,56	464,28
2	Rua Santo Antônio de Pádua	138,82	0,60	0,20	5,40	6,20	860,68	749,63	277,64
3	Rua da Chapadinha 1	145,23	0,60	0,20	5,40	6,20	900,43	784,24	290,46
4	Rua da Chapadinha 2	154,82	0,60	0,20	5,40	6,20	959,88	836,03	309,64
5	Rua da Chapadinha 3	107,13	0,60	0,20	5,40	6,20	664,21	578,50	214,26
6	Rua da Chapadinha 4	157,27	0,60	0,20	5,40	6,20	975,07	849,26	314,54
7	Rua da Chapadinha 5	122,71	0,60	0,20	5,40	6,20	760,80	662,63	245,42
8	Rua da Chapadinha 6	213,71	0,60	0,20	5,40	6,20	1.325,00	1.154,03	427,42
9	Rua da Chapadinha 7	229,98	0,60	0,20	5,40	6,20	1.425,88	1.241,89	459,96
10	Rua da Chapadinha 8	117,75	0,60	0,20	5,40	6,20	730,05	635,85	235,50
11	Travessa do Líder	142,45	0,60	0,20	5,40	6,20	883,19	769,23	284,90
12	Travessa do Açude 1	219,49	0,60	0,20	5,40	6,20	1.360,84	1.185,25	438,98
13	Travessa do Açude 2	190,63	0,60	0,20	5,40	6,20	1.181,91	1.029,40	381,26
14	Travessa do Campo 1 (Chapadinha)	137,73	0,60	0,20	5,40	6,20	853,93	743,74	275,46
15	Travessa do Campo 1 (Cajazeiras)	68,19	0,60	0,20	5,40	6,20	422,78	368,23	136,38
16	Travessa do Campo 2 (Cajazeiras)	147,80	0,60	0,20	5,40	6,20	916,36	798,12	295,60
	TOTAL	2.525,85					15.660,27	13.639,59	5.051,70

PROponente: Prefeitura Municipal de São João dos Patos, Estado do Maranhão
 Objeto: Pavimentação de Vias Públicas em Paralelepípedos na Zona Rural do Município
 Data Base: SINAPI-MA 08/2022 e ORSE-SE 07/2022

BDI: 30,24%

Encargos Sociais Desonerados: 83,87% (Horista) e 47,51% (Mensalista)

MEMÓRIA DE CÁLCULO

RUAS	DIMENSÕES						TERRAP. (m²)	PAVIM (m²)	ÁREA (m²)
	DE CAMPO	LARG. TERRAPLENAGEM (m)	LARG. PAVIMENTAÇÃO (m)	LARG. SARETAS (m)	LARG. (m) (DOIS LADOS)	LARG. (m)			
1 - SOMATÓRIO DO COMPRIMENTO LINEAR DAS RUAS	COMP (m)	LARG (m)	LARG (m)	LARG (m)	LARG (m)	0,60	15.660,27	13.639,59	
	2.525,85	6,20	5,40				15.660,27	13.639,59	
Total Geral =	2.525,85						15.660,27	13.639,59	

MEMÓRIA DE CÁLCULO

ITEM	DESCRIÇÃO	UNID	QUANTIDADES						TOTAL	
			C	L	A	T	P	Q		
1.00	SERVIÇOS PRELIMINARES									
1.01	PLACA DE OBRA EM CHAPA DE ACO GALVANIZADO	M²	3,00	2,00						6,00
1.02	LOCAÇÃO DE PAVIMENTAÇÃO	M								2.525,85
2.00	TERRAPLANAGEM									
2.01	REGULARIZAÇÃO E COMPACTAÇÃO DE SUBLEITO DE SOLO PREDOMINANTEMENTE ARGILOSO	M²		15.660,27						15.660,27

FOLHA N° _____
 N° PROC. 010302/2022
 Rubrica

2.02	LIMPEZA MECANIZADA DE TERRENO COM REMOCAO DE CAMADA VEGETAL, UTILIZANDO MOTONIVELADORA	M ²	15.660,27						15.660,27
2.03	EXPURGO DE MATERIAL VEGETAL DE JAZIDA	M ³	15.660,27	0,20					3.132,05
2.04	ESCAVAÇÃO E CARGA DE MATERIAL DE JAZIDA - 1ª CATEGORIA	M ³	15.660,27	0,20					3.132,05
2.05	TRANSPORTE COM CAMINHÃO BASCULANTE DE 10,0 M ³ - RODOVIA EM LEITO NATURAL	T. KM	15.660,27	0,20	8,00	1,50	1,20		45.101,58
2.06	ESPALHAMENTO DE MATERIAL ESTABILIZADO GRANULOMETRICAMENTE	M ³	15.660,27	0,20					3.132,05
2.07	COMPACTACAO MECANICA C/ CONTROLE DO GC >=100% DO PN	M ³	15.660,27	0,20					3.132,05
3.00	PAVIMENTAÇÃO								
3.01	PAVIMENTO EM PARALELEPIEDO SOBRE COLCHAO DE AREIA REJUNTADO COM ARGAMASSA DE CIMENTO E AREIA NO TRAÇO 1:3 (PEDRAS PEQUENAS 30 A 35 PECAS POR M2)	M ²	13.639,59						13.639,59
4.00	DRENAGEM								
4.01	ASSENTAMENTO DE GUIA (MEIO-FIO) EM TRECHO RETO PARA VIAS URBANAS	M	2.525,85					2,00 (Nº LADOS)	5.051,70
4.02	EXECUÇÃO DE SARJETA DE CONCRETO USINADO, MOLDADA IN LOCO EM TRECHO RETO, 30 CM BASE X 10 CM ALTURA	M	2.525,85					2,00 (Nº LADOS)	5.051,70
5.00	LIMPEZA FINAL								
5.01	LIMPEZA FINAL DA OBRA	M ²	2.525,85						2.525,85

FOLHA N°	209
N° PROC.	110302/2023
 Rubrica	

PROponente: PREFEITURA MUNICIPAL DE SÃO JOÃO DOS PATOS, ESTADO DO MARANHÃO
Objeto: PAVIMENTAÇÃO DE VIAS PÚBLICAS EM PARALELÍPEDOS NA ZONA URBANA DO MUNICÍPIO
DATA BASE: SINAPI-MA 10/2022

BDI: 30,24%

ENCARGOS SOCIAIS DESONERADOS: 83,87% (HORISTA) E 47,51% (MENSALISTA)

ORÇAMENTO ANALÍTICO

ITEM	CÓDIGO	BANCO	DESCRIÇÃO DOS SERVIÇOS	UND	QTDE	UNIT S/ BDI	UNIT C/ BDI	TOTAL
1.00	SERVIÇOS PRELIMINARES							
1.01	CUP 01	PROPRIO	PLACA DE OBRA EM CHAPA DE AÇO GALVANIZADO	M ²	6,00	R\$ 545,27	R\$ 710,18	R\$ 4.261,08
1.02	99064	SINAPI	LOCAÇÃO DE PAVIMENTAÇÃO	M	1.990,00	R\$ 0,41	R\$ 0,53	R\$ 1.054,70
2.00	TERRAPLANAGEM							
2.01	100576	SINAPI	REGULARIZAÇÃO E COMPACTAÇÃO DE SUBLEITO DE SOLO PREDOMINANTEMENTE ARGILOSO.	M ²	15.660,27	R\$ 2,07	R\$ 2,70	R\$ 42.282,73
2.02	98525	SINAPI	LIMPEZA MECANIZADA DE CAMADA VEGETAL, VEGETAÇÃO E PEQUENAS ÁRVORES (DIÂMETRO DE TRONCO MENOR QUE 0,20 M), COM TRATOR DE ESTEIRAS.	M ²	15.660,27	R\$ 0,32	R\$ 0,42	R\$ 6.577,31
2.03	73903/002	SINAPI	EXPURGO DE JAZIDA (MATERIAL VEGETAL, OU INSERVÍVEL, EXCETO LAMA)	M ³	3.132,05	R\$ 2,65	R\$ 3,45	R\$ 10.805,59
2.04	101114	SINAPI	ESCAVAÇÃO HORIZONTAL EM SOLO DE 1A CATEGORIA COM TRATOR DE ESTEIRAS (100HP/LÂMINA: 2,19M3).	M ³	3.132,05	R\$ 3,65	R\$ 4,75	R\$ 14.877,26
2.05	93588	SINAPI	TRANSPORTE COM CAMINHÃO BASCULANTE DE 10 M ³ , EM VIA URBANA EM LEITO NATURAL	M ³ X KM	45.101,58	R\$ 2,87	R\$ 3,74	R\$ 168.679,90
2.06	100574	SINAPI	ESPALHAMENTO DE MATERIAL COM TRATOR DE ESTEIRAS.	M ³	3.132,05	R\$ 1,27	R\$ 1,65	R\$ 5.167,89
2.07	41722	SINAPI	COMPACTAÇÃO MECANICA A 100% DO PROCTOR NORMAL - PAVIMENTAÇÃO URBANA	M ³	3.132,05	R\$ 7,32	R\$ 9,53	R\$ 29.848,47
								R\$ 278.239,15

FOLHA N° 003
N° FPGC: 010302/2022

3.00 PAVIMENTAÇÃO									R\$ 1.100.305,73
3.01	101169	SINAPI	PAVIMENTO EM PARALELEPÍEDOS, REJUNTAMENTO COM ARGAMASSA TRAÇO 1:3 (CIMENTO E AREIA).	M ²	13.639,59	R\$ 61,94	R\$ 80,67	R\$ 1.100.305,73	
4.00 DRENAGEM								R\$ 587.512,71	
4.01	94273	SINAPI	ASSENTAMENTO DE GUIA (MEIO-FIO) EM TRECHO RETO, CONFECCIONADA EM CONCRETO PRÉ-FABRICADO, DIMENSÕES 100X15X13X30 CM (COMPRIMENTO X BASE INFERIOR X BASE SUPERIOR X ALTURA), PARA VIAS URBANAS	M	5.051,70	R\$ 53,33	R\$ 69,46	R\$ 350.891,08	
4.02	94287	SINAPI	EXECUÇÃO DE SARJETA DE CONCRETO USINADO, MOLDADA IN LOCO EM TRECHO RETO, 30 CM BASE X 10 CM ALTURA.	M	5.051,70	R\$ 35,96	R\$ 46,84	R\$ 236.621,63	
5.00 LIMPEZA FINAL								R\$ 9.067,80	
5.01	9537	SINAPI	LIMPEZA FINAL DA OBRA	M ²	2.525,85	R\$ 2,76	R\$ 3,59	R\$ 9.067,80	

TOTA GERAL R\$ 1.980.441,17

UM MILHÃO, NOVECIENTOS E OITENTA MIL, QUATROCENTOS E QUARENTA E UM REAIS E DEZESETE CENTAVOS

FOLHA N°	204
N° PROC.	010302/2023
	Pubrica

PROPONENTE: PREFEITURA MUNICIPAL DE SÃO JOÃO DOS PATOS, ESTADO DO MARANHÃO
OBJETO: PAVIMENTAÇÃO DE VIAS PÚBLICAS EM PARALELÍPEDOS NA ZONA URBANA DO MUNICÍPIO
DATA BASE: SINAPI-MA 10/2022

BDI: 30,24%

ENCARGOS SOCIAIS DESONERADOS: 83,87% (HORISTA) E 47,51% (MENSALISTA)

COMPOSIÇÕES

CUP 01	PRÓPRIO	PLACA DE OBRA EM CHAPA DE AÇO GALVANIZADO	M ²		R\$ 510,06
88262	SINAPI	CARPINTEIRO DE FORMAS COM ENCARGOS COMPLEMENTARES	H	1,00	R\$ 18,63
88316	SINAPI	SERVENTE COM ENCARGOS COMPLEMENTARES	H	2,00	R\$ 14,47
94962	SINAPI	CONCRETO MAGRO PARA LASTRO, TRAÇO 1:4,5:4,5 (EM MASSA SECA DE CIMENTO/ AREIA MÉDIA/ BRITA 1) - PREPARO MECÂNICO COM BETONEIRA 400 L.	M ³	0,01	R\$ 343,50
00004417	SINAPI	SARRAFO NAO APARELHADO *2,5 X 7* CM, EM MACARANDUBA, ANGELIM OU EQUIVALENTE DA REGIAO - BRUTA	M	1,00	R\$ 8,05
00004491	SINAPI	PONTALETE *7,5 X 7,5* CM EM PINUS, MISTA OU EQUIVALENTE DA REGIAO - BRUTA	M	4,00	R\$ 11,91
00004813	SINAPI	PLACA DE OBRA (PARA CONSTRUCAO CIVIL) EM CHAPA GALVANIZADA *N. 22*, ADESIVADA, DE *2,4 X 1,2* M (SEM POSTES PARA FIXACAO)	M ²	1,00	R\$ 400,00
00005075	SINAPI	PREGO DE ACO POLIDO COM CABECA 18 X 30 (2 3/4 X 10)	KG	0,15	R\$ 22,38
					R\$ 3,36

FOLHA N° 905
 N° PROC. 010300/2023
2
 Pubrica

PROPONENTE: PREFEITURA MUNICIPAL DE SÃO JOÃO DOS PATOS, ESTADO DO MARANHÃO

OBJETO: PAVIMENTAÇÃO DE VIAS PÚBLICAS EM PARALELPÍEDOS NA ZONA URBANA DO MUNICÍPIO

DATA BASE: SINAPI-MA 10/2022

BDI: 30,24%

ENCARGOS SOCIAIS DESONERADOS: 83,87% (HORISTA) E 47,51% (MENSALISTA)

FOLHA N°	000
N° PROC.	010302/2023
	2
	Rubrica

ORÇAMENTO SINTÉTICO

ITEM	DESCRIMINAÇÃO DOS SERVIÇOS	TOTAL	%
1.00	SERVIÇOS PRELIMINARES	R\$ 5.315,78	0,27%
2.00	TERRAPLANAGEM	R\$ 278.239,15	14,05%
3.00	PAVIMENTAÇÃO	R\$ 1.100.305,73	55,56%
4.00	DRENAGEM	R\$ 587.512,71	29,67%
5.00	LIMPEZA FINAL	R\$ 9.067,80	0,46%
TOTAL GERAL		R\$ 1.980.441,17	100,00%

UM MILHÃO, NOVECENTOS E OITENTA MIL, QUATROCENTOS E QUARENTA E UM REAIS E DEZESSETE CENTAVOS

PROPONENTE: PREFEITURA MUNICIPAL DE SÃO JOÃO DOS PATOS, ESTADO DO MARANHÃO
OBJETO: PAVIMENTAÇÃO DE VIAS PÚBLICAS EM PARALELEPÍEDOS NA ZONA URBANA DO MUNICÍPIO
DATA BASE: SINAPI-MA 10/2022
BDI: 30,24%
ENCARGOS SOCIAIS DESONERADOS: 83,87% (HORISTA) E 47,51% (MENSALISTA)

CURVA DE CUSTOS DE SERVIÇOS - CURVA ABC

ITEM	DESCRIÇÃO	UN	TOTAL C/ BDI	PESO	
				UNIT. %	ACUMUL. %
1.00	PAVIMENTO EM PARALELEPÍEDOS, REJUNTAMENTO COM ARGAMASSA TRAÇO 1:3 (CIMENTO E AREIA).	M ²	R\$ 1.100.305,73	55,56%	55,56%
3.00	ASSENTAMENTO DE GUIA (MEIO-FIO) EM TRECHO RETO, CONFECCIONADA EM CONCRETO PRÉ-FABRICADO, DIMENSÕES 100X15X13X30 CM (COMPRIMENTO X BASE INFERIOR X BASE SUPERIOR X ALTURA), PARA VIAS URBANAS (USO VIÁRIO).	M	R\$ 350.891,08	17,72%	73,28%
4.0	EXECUÇÃO DE SARJETA DE CONCRETO USINADO, MOLDADA IN LOCO EM TRECHO RETO, 30 CM BASE X 10 CM ALTURA.	M	R\$ 236.621,63	11,95%	85,22%
5.00	TRANSPORTE COM CAMINHÃO BASCULANTE DE 10 M ³ , EM VIA URBANA EM LEITO NATURAL	M ³ x KM	R\$ 168.679,90	8,52%	93,74%
6.00	LIMPEZA FINAL DA OBRA	M ²	R\$ 9.067,80	0,46%	94,20%
7.00	REGULARIZAÇÃO E COMPACTAÇÃO DE SUBLEITO DE SOLO PREDOMINANTEMENTE ARGILOSO.	M ²	R\$ 42.282,73	2,14%	96,33%
8.00	COMPACTAÇÃO MECANICA A 100% DO PROCTOR NORMAL - PAVIMENTAÇÃO URBANA	M ³	R\$ 29.848,47	1,51%	97,84%

9.00	ESCAVAÇÃO HORIZONTAL EM SOLO DE 1A CATEGORIA COM TRATOR DE ESTEIRAS (100HP/LÂMINA: 2,19M3).	M ³	R\$ 14.877,26	0,75%	98,59%
10.00	EXPURGO DE JAZIDA (MATERIAL VEGETAL, OU INSERVÍVEL, EXCETO LAMA)	M ³	R\$ 10.805,59	0,55%	99,14%
11.00	LIMPEZA MECANIZADA DE CAMADA VEGETAL, VEGETAÇÃO E PEQUENAS ÁRVORES (DIÂMETRO DE TRONCO MENOR QUE 0,20 M), COM TRATOR DE ESTEIRAS.	M ³	R\$ 6.577,31	0,33%	99,47%
12.00	PLACA DE OBRA EM CHAPA DE AÇO GALVANIZADO	M ²	R\$ 4.261,08	0,22%	99,69%
13.00	ESPALHAMENTO DE MATERIAL COM TRATOR DE ESTEIRAS.	M ³	R\$ 5.167,89	0,26%	99,95%
14.00	LOCAÇÃO DE PAVIMENTAÇÃO	M	R\$ 1.054,70	0,05%	100,00%

UM MILHÃO, NOVECENTOS E OITENTA MIL, QUATROCENTOS E QUARENTA E UM REAIS E DEZESSETE CENTAVOS

FOLHA N°	208
N° PROC.	210302/2023
Rubrica	2

PROPONENTE: PREFEITURA MUNICIPAL DE SÃO JOÃO DOS PATOS, ESTADO DO MARANHÃO
OBJETO: PAVIMENTAÇÃO DE VIAS PÚBLICAS EM PARALELÍPEDOS NA ZONA URBANA DO MUNICÍPIO
DATA BASE: SINAPI-MA 10/2022

BDI: 30,24%

ENCARGOS SOCIAIS DESONERADOS: 83,87% (HORISTA) E 47,51% (MENSALISTA)

COMPOSIÇÃO DE BDI (%)

$$\text{BDI} = (1 + \text{AC} + \text{S} + \text{G} + \text{R} + \text{I}) \times (1 + \text{DF}) \times (1 + \text{LB}) \div (1 - \text{T}) - 1$$

Onde:

- T = Tributos
- AC = Administração Central
- DF = Despesas Financeiras
- R + I = Riscos e Imprevistos
- LB = Lucro Bruto
- S + G = Seguros e Garantias

A parcela I (tributos) deverá considerar os valores de PIS, COFINS, ISSQN e CPRB. A provisão para pagamento do IRPJ e CSLL deverá estar embutida no lucro bruto.

No caso deste orçamento, foram adotados os seguintes valores, que conduziram a uma taxa de BDI de 30,24%, conforme memória de cálculo abaixo

ITEM	DISCRIMINAÇÃO	(%)
GRUPO A	DESPESAS ADMINISTRATIVAS	
A-1	Administração Central	4,67%
	TOTAL =	4,67%

FOLHA N°	209
N° PROC.	010302/2023
Rubrica	

GRUPO B	LUCRO	
B-1	Lucro Bruto	8,69%
	TOTAL =	8,69%

GRUPO C	IMPOSTOS	
C-1	PIS	0,65%
C-2	COFINS	3,00%
C-3	ISSQN	2,00%
C-4	CPRB	4,50%
	TOTAL =	10,15%

GRUPO D	DIVERSOS	
D-1	Despesas Financeiras	1,21%
D-2	Riscos e Imprevistos	0,97%
D-3	Seguro + Garantia	0,74%
	TOTAL =	2,92%
	BDI =	30,24%

LIMITES DE TAXAS INTEGRANTES DA COMPOSIÇÃO DO BDI PARA CONSTRUÇÃO DE RODOVIAS E FERROVIAS, CONFORME ACÓRDÃO Nº 2622/2013 DO TRIBUNAL DE CONTAS DA UNIÃO

COMPONENTE	1º QUARTIL	QUARTIL MÉDIO	3º QUARTIL
Seguros e Garantias	0,32%	0,40%	0,74%
Riscos e Imprevistos	0,50%	0,56%	0,97%
Despesas Financeiras	1,02%	1,11%	1,21%
Administração Central	3,80%	4,01%	4,67%
Lucro	6,64%	7,30%	8,69%

Foi definido em 50,0% do valor da planilha orçamentária como base de cálculo para aplicar a alíquota de 4,00% do ISSQN, o que leva a um valor de 2,00%, para o ISSQN na planilha de composição do BDI

FOLHA Nº	210
Nº PROC.	00302/2023
Rubrica	

PROponente: PREFEITURA MUNICIPAL DE SÃO JOÃO DOS PATOS, ESTADO DO MARANHÃO
 Objeto: PAVIMENTAÇÃO DE VIAS PÚBLICAS EM PARALELÍPEDIOS NA ZONA URBANA DO MUNICÍPIO
 DATA BASE: SINAPHMA 10/2022
 BDI: 30,24%

ENCARGOS SOCIAIS DESONERADOS: 83,87% (HORISTA) E 47,51% (MENSALISTA)

CRONOGRAMA FÍSICO-FINANCEIRO

ITEM	DISCRIMINAÇÃO	VALOR	%	1º MÊS	2º MÊS	3º MÊS	4º MÊS	5º MÊS	6º MÊS
1.00	SERVIÇOS PRELIMINARES	R\$ 5.315,78	0,27%	5.315,78	100,00%				
2.00	TERRAPLANAGEM	R\$ 278.239,15	14,05%	R\$ 55.647,83	20,00%	R\$ 41.735,87	R\$ 41.735,87	R\$ 41.735,87	R\$ 41.735,87
3.00	PAVIMENTAÇÃO	R\$ 1.100.305,73	55,56%	R\$ 220.061,15	20,00%	R\$ 165.045,86	R\$ 165.045,86	R\$ 165.045,86	R\$ 165.045,86
4.00	DRENAGEM	R\$ 587.512,71	29,67%	R\$ 117.502,54	20,00%	R\$ 88.126,91	R\$ 88.126,91	R\$ 88.126,91	R\$ 88.126,91
5.00	LIMPEZA FINAL	R\$ 9.067,80	0,46%						9.067,80
TOTAIS PARCIAIS		1.980.441,73	100,00%	398.527,30	19,85%	294.908,64	14,89%	294.908,64	14,89%
TOTAIS ACUMULADOS		1.980.441,73	100,00%	791.738,81	39,98%	1.086.647,45	54,87%	1.381.556,09	69,76%
								1.676.464,73	84,65%
									303.976,44
									15,35%
									1.980.441,17
									100,00%

UM MILHÃO, NOVECENTOS E OITENTA MIL, QUATROCENTOS E QUARENTA E UM REAIS E DEZESSETE CENTAVOS

FOLHA N° 211
 N° PROC. 010302/2023
 Rubrica 2

PROPONENTE: PREFEITURA MUNICIPAL DE SÃO JOÃO DOS PATOS, ESTADO DO MARANHÃO

OBJETO: PAVIMENTAÇÃO DE VIAS PÚBLICAS EM PARALELPÍEDOS NA ZONA URBANA DO MUNICÍPIO

DATA BASE: SINAPI-MA 10/2022

BDI: 30,24%

ENCARGOS SOCIAIS DESONERADOS: 83,87% (HORISTA) E 47,51% (MENSALISTA)

ENCARGOS SOCIAIS CAIXA COM DESONERAÇÃO SOBRE A MÃO DE OBRA (OUTUBRO DE 2021)

CÓDIGO	DESCRIÇÃO	HORISTA %	MENSALISTA %
GRUPO A			
A1	INSS	0,00%	0,00%
A2	SESI	1,50%	1,50%
A3	SENAI	1,00%	1,00%
A4	INCRA	0,20%	0,20%
A5	SEBRAE	0,60%	0,60%
A6	Salário Educação	2,50%	2,50%
A7	Seguro Contra Acidentes de Trabalho	3,00%	3,00%
A8	FGTS	8,00%	8,00%
A9	SECONCI	1,00%	1,00%
A	TOTAL	17,80%	17,80%

GRUPO B			
B1	Repouso Semanal Remunerado	17,87%	0,00%
B2	Feridos	3,95%	0,00%
B3	Auxílio - Enfermidade	0,85%	0,66%
B4	13º Salário	10,84%	8,33%
B5	Licença Paternidade	0,07%	0,06%
B6	Faltas Justificadas	0,72%	0,56%
B7	Dias de Chuvas	1,48%	0,00%
B8	Auxílio Acidente de Trabalho	0,10%	0,08%
B9	Férias Gozadas	9,13%	7,02%
B10	Salário Maternidade	0,03%	0,02%
B	TOTAL	45,04%	16,73%

GRUPO C			
C1	Aviso Prévio Indenizado	4,49%	3,46%
C2	Aviso Prévio Trabalhado	0,11%	0,08%
C3	Férias Indenizadas	4,54%	3,49%
C4	Depósito Rescisão Sem Justa Causa	3,11%	2,39%
C5	Indenização Adicional	0,38%	0,29%
C	TOTAL	12,63%	9,71%

GRUPO D			
D1	Reincidência de Grupo A sobre Grupo B	8,02%	2,98%

D2	Reincidência de Grupo A sobre o aviso prévio trabalhado e reincidência do FGTS sobre o aviso prévio indenizado	0,38%	0,29%
D	TOTAL	8,40%	3,27%

TOTAL (A+B+C+D)		83,87%	47,51%
-----------------	--	--------	--------

FOLHA N°	43
N° PROC.	010302/2023
	<i>[Assinatura]</i>
	Rubrica

FOLHA N°	94
N° PROC.	110302/2023
	<i>R</i>
	Rubrica

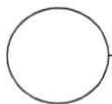
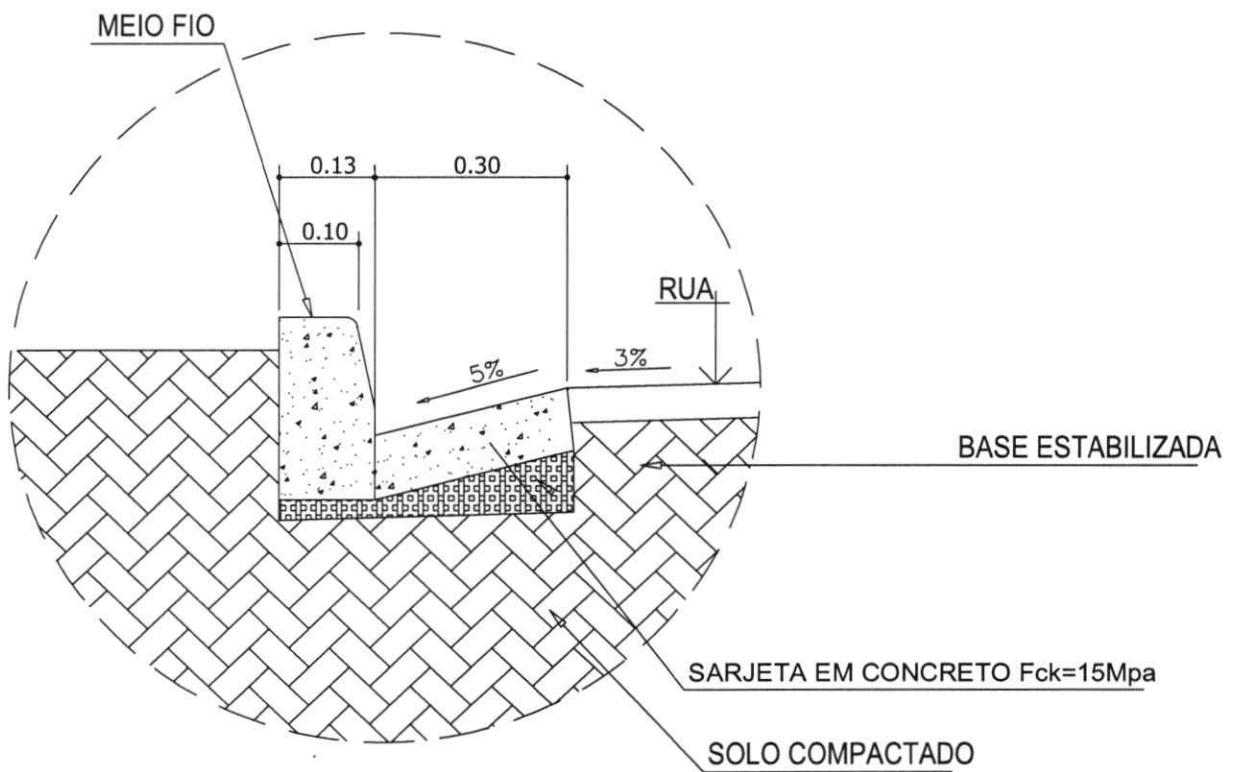

DETALHE DRENAGEM SUPERFICIAL

SEM ESCALA

FOLHA:

01

PREFEITURA MUNICIPAL DE SÃO JOÃO DOS PATOS - MA

PAVIMENTAÇÃO DE VIAS URBANAS - DRENAGEM SUPERFICIAL

DETALHE TIPO
MEIO FIO E SARJETA

DATA:
JAN-2023

ESCALA:
S/E



Anotação de Responsabilidade Técnica - ART
Lei nº 6.496, de 7 de dezembro de 1977

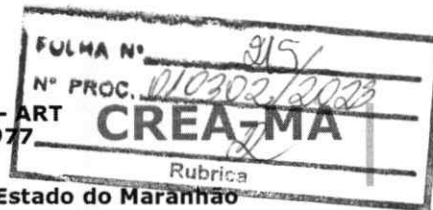

ART OBRA / SERVIÇO
Nº MA20230619962

Conselho Regional de Engenharia e Agronomia do Estado do Maranhão

INICIAL

1. Responsável Técnico

JOSÉ HENRIQUE PORTO NOLÊTO

Título profissional: ENGENHEIRO CIVIL

RNP: 1900672022

Registro: 5871MA

2. Dados do Contrato

Contratante: PREFEITURA MUNICIPAL DE SÃO JOÃO DOS PATOS-MA

CPF/CNPJ: 06.089.668/0001-33

AVENIDA GETULIO VARGAS

Nº: 135

Complemento:

Bairro: CENTRO

Cidade: SÃO JOÃO DOS PATOS

UF: MA

CEP: 65665000

Contrato: Não especificado

Celebrado em: 30/05/2011

Valor: R\$ 1.500,00

Tipo de contratante: Pessoa Jurídica de Direito Público

Ação Institucional: Outros

3. Dados da Obra/Serviço

AVENIDA GETULIO VARGAS

Nº: 135

Complemento:

Bairro: CENTRO

Cidade: SÃO JOÃO DOS PATOS

UF: MA

CEP: 65665000

Data de Início: 10/01/2023

Previsão de término: 23/02/2023

Coordenadas Geográficas: -6.714584, -43.577627

Finalidade: Infraestrutura

Código: Não Especificado

Proprietário: PREFEITURA MUNICIPAL DE SÃO JOÃO DOS PATOS-MA

CPF/CNPJ: 06.089.668/0001-33

4. Atividade Técnica

14 - Elaboração

80 - Projeto > TRANSPORTES > INFRAESTRUTURA URBANA > DE PAVIMENTAÇÃO > #4.2.1.3 - EM PARALELEPÍEDO PARA VIAS URBANAS

Quantidade

Unidade

12.703,61

m²

80 - Projeto > OBRAS HIDRÁULICAS E RECURSOS HÍDRICOS > SISTEMAS DE DRENAGEM PARA OBRAS CIVIS > DE SISTEMAS DE DRENAGEM PARA OBRAS CIVIS > #5.3.1.7 - MEIO-FIO

4.705,04

m

80 - Projeto > OBRAS HIDRÁULICAS E RECURSOS HÍDRICOS > SISTEMAS DE DRENAGEM PARA OBRAS CIVIS > DE SISTEMAS DE DRENAGEM PARA OBRAS CIVIS > #5.3.1.8 - SARJETA

4.705,04

m

Após a conclusão das atividades técnicas o profissional deve proceder a baixa desta ART

5. Observações

PROJETO PARA PAVIMENTAÇÃO, EM PARALELEPÍEDO, DE VIAS PÚBLICA, COM DRENAGEM SUPERFICIAL, NA ZONA URBANA DESTA MUNICÍPIO.

6. Declarações

- Cláusula Compromissória: Qualquer conflito ou litígio originado do presente contrato, bem como sua interpretação ou execução, será resolvido por arbitragem, de acordo com a Lei no. 9.307, de 23 de setembro de 1996, por meio do Centro de Mediação e Arbitragem - CMA vinculado ao Crea-MA, nos termos do respectivo regulamento de arbitragem que, expressamente, as partes declaram concordar.

- Declaro que estou cumprindo as regras de acessibilidade previstas nas normas técnicas da ABNT, na legislação específica e no decreto n. 5296/2004.

7. Entidade de Classe

SEM INDICAÇÃO DE ENTIDADE DE CLASSE

8. Assinaturas

Declaro serem verdadeiras as informações acima

JOSÉ HENRIQUE PORTO NOLÊTO - CPF: 103.691.553-00

Local _____ de _____ de _____
data

PREFEITURA MUNICIPAL DE SÃO JOÃO DOS PATOS-MA - CNPJ:
06.089.668/0001-33

9. Informações

* A ART é válida somente quando quitada, mediante apresentação do comprovante do pagamento ou conferência no site do Crea.

10. Valor

Valor da ART: R\$ 96,62

Registrada em: 24/02/2023

Valor pago: R\$ 96,62

Nosso Número: 8304499026

A autenticidade desta ART pode ser verificada em: <https://crea-ma.sitac.com.br/publico/>, com a chave: y03WC
Impresso em: 01/03/2023 às 06:11:30 por: , lp: 170.82.175.11





BAIRRO CHAPADINHA

Comprimento da via:

Rua da Chapadinha

(incluindo os dos pontos de entrada da rua): 145,23 m

Coordenadas:

Início: -6.49540, -43.71310

Final: -6,49642, -43.71234

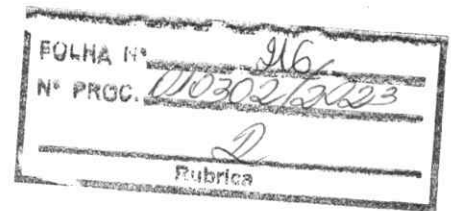

SEÇÃO-TIPO 1 (PAVIMENTO EM PARALELEPÍPEDO)

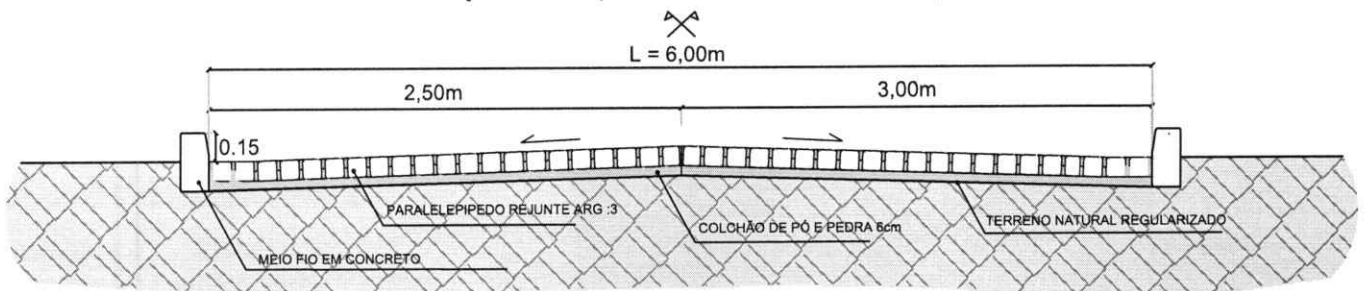

FOLHA:

01

PREFEITURA MUNICIPAL DE SÃO JOÃO DOS PATOS - MA

PAVIMENTAÇÃO DE VIAS - BAIRRO CHAPADINHA

EXTENSÃO: 145,23m

IMPLANTAÇÃO DE PAVIMENTAÇÃO
TIPO PARALELEPIPEDO

DATA:
JAN-2023

ESCALA:
S/E

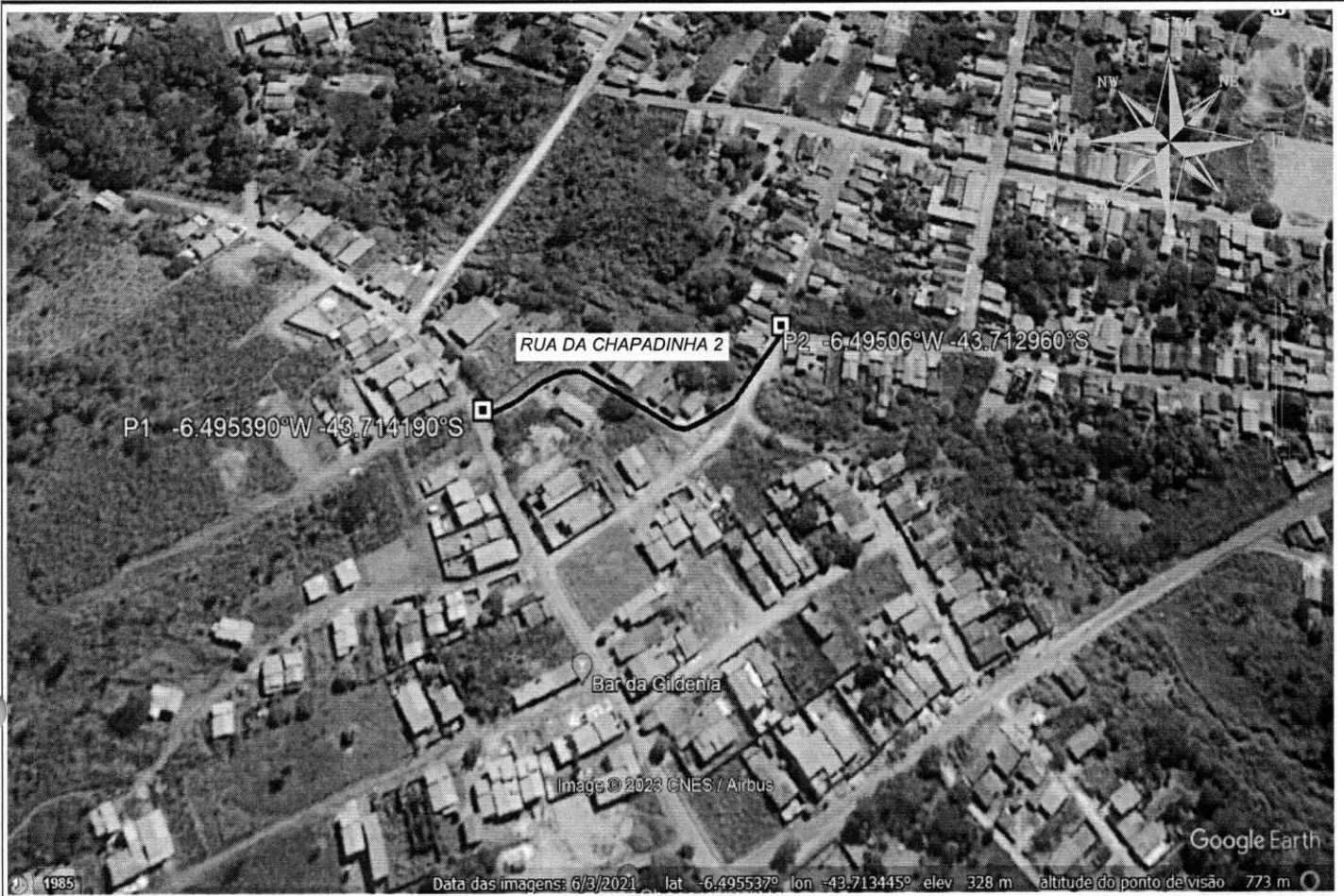

BAIRRO CHAPADINHA

Comprimento da via:

Rua da Chapadinha 2

(incluindo os dois pontos de entrada da rua): 107,13 m

Coordenadas:

Início: -6.49539, -43.71419

Final: -6.49506, -43.71296

FOLHA Nº	017
Nº PROC.	111302/2023
	2
	Rubrica

SEÇÃO-TIPO 1 (PAVIMENTO EM PARALELEPÍPEDO)

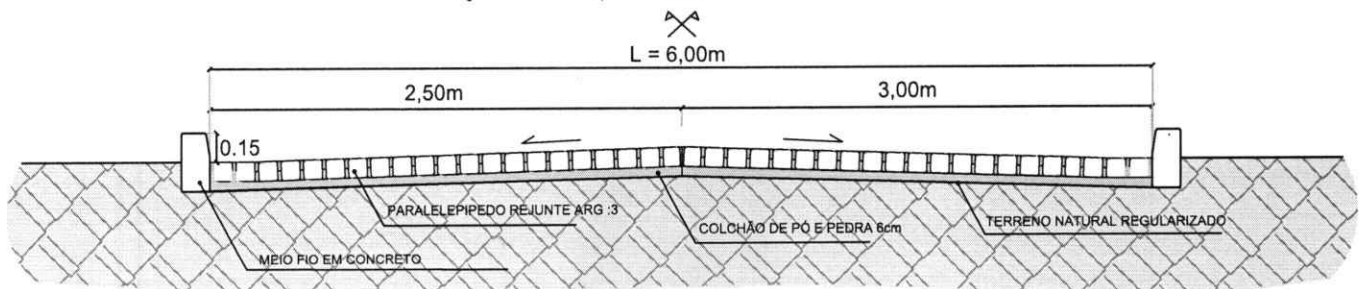

FOLHA:

03

PREFEITURA MUNICIPAL DE SÃO JOÃO DOS PATOS - MA

PAVIMENTAÇÃO DE VIAS - BAIRRO CHAPADINHA

EXTENSÃO: 107,13m

IMPLANTAÇÃO DE PAVIMENTAÇÃO
TIPO PARALELEPÍPEDO

DATA:
JAN-2023

ESCALA:
S/E



BAIRRO CHAPADINHA

Comprimento da via:

Rua da Chapadinha 3

(incluindo os dos pontos de entrada da rua): 157,27 m

Coordenadas:

Início: -6.49599, -43.71393

Final: -6.49660, -43.71512

FOLHA N.º	48
N.º PROC.	010302/2023
	2
	Pública

SEÇÃO-TIPO 1 (PAVIMENTO EM PARALELEPÍPEDO)

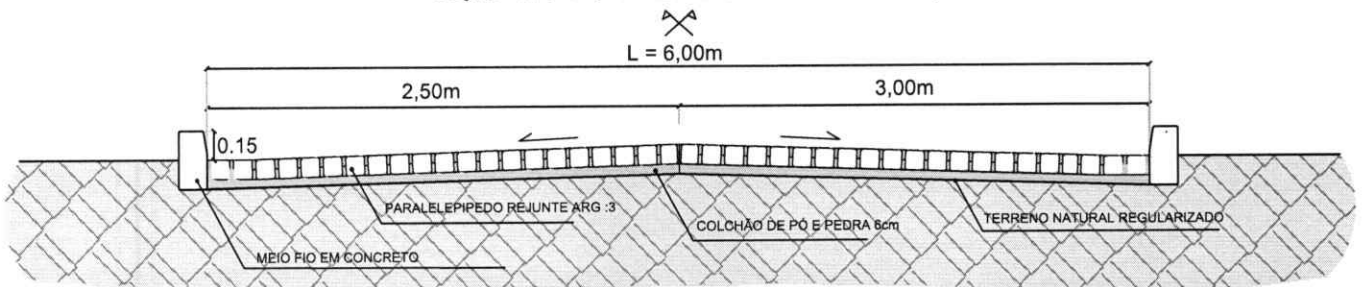

FOLHA:

04

PREFEITURA MUNICIPAL DE SÃO JOÃO DOS PATOS - MA

EXTENSÃO: 157,27m

PAVIMENTAÇÃO DE VIAS - BAIRRO CHAPADINHA

IMPLANTAÇÃO DE PAVIMENTAÇÃO
TIPO PARALELEPÍPEDO

DATA:
JAN-2023

ESCALA:
S/E

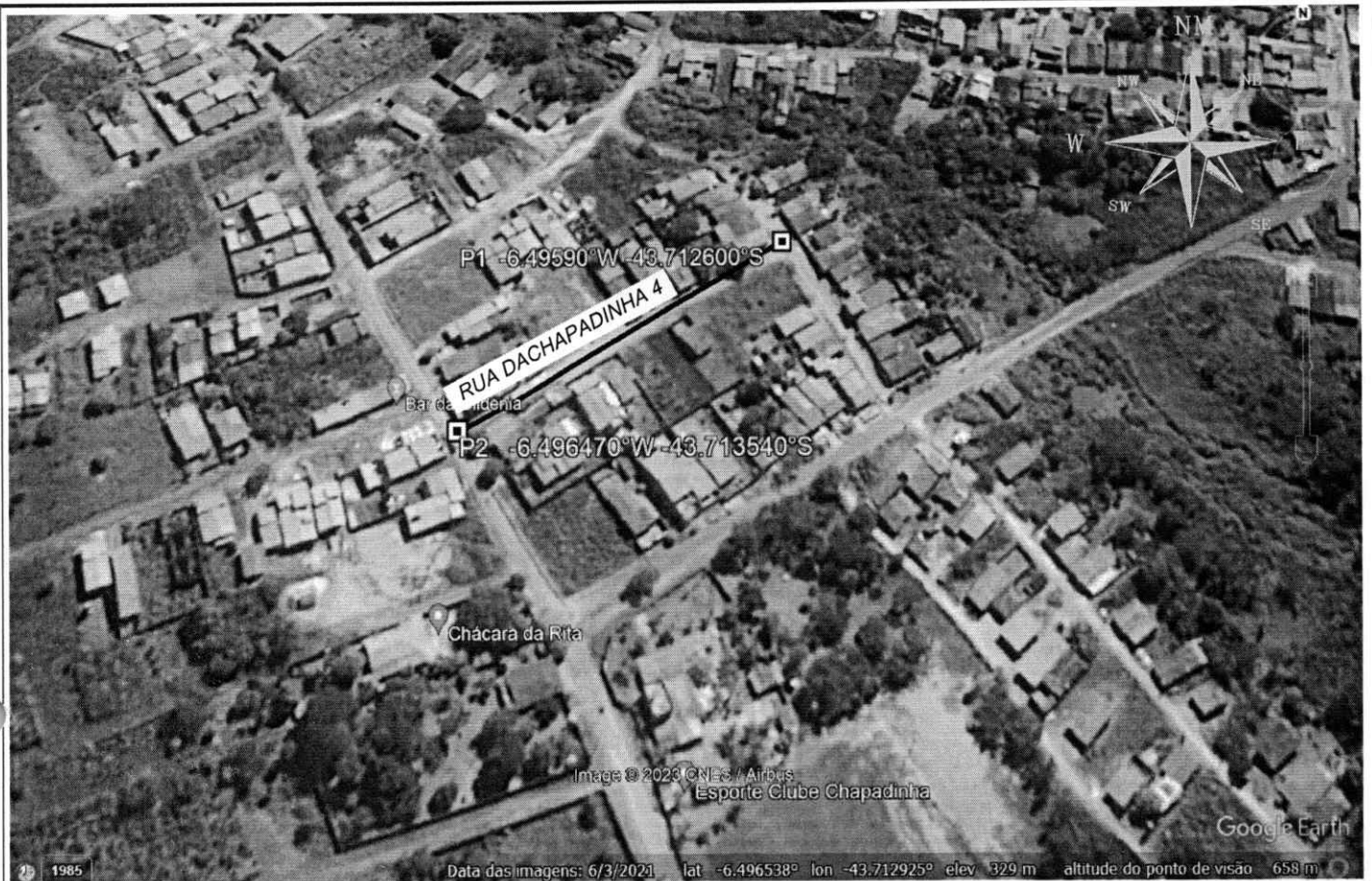

BAIRRO CHAPADINHA

Comprimento da via:

Rua da Chapadinha 4

(incluindo os dos pontos de entrada da rua): 122,71 m

Coordenadas:

Início: -6.49590, -43.71260

Final: -6.49647, -43.71354

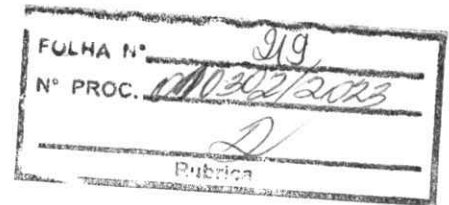

SEÇÃO-TIPO 1 (PAVIMENTO EM PARALELEPIPEDO)

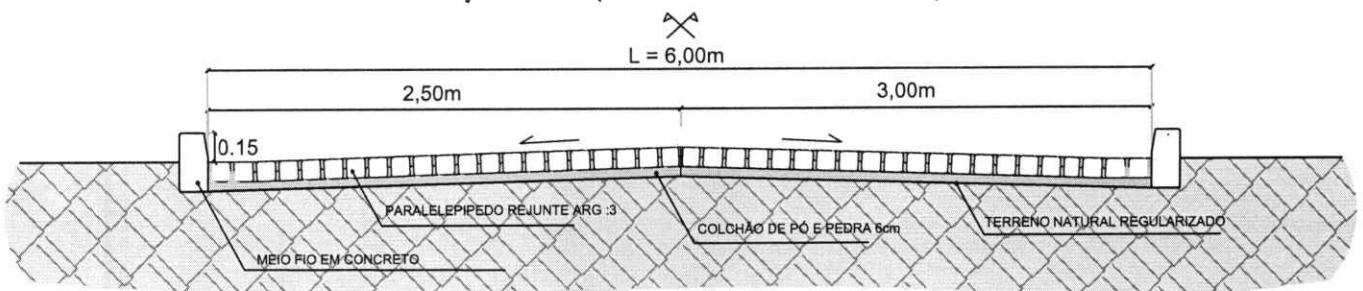

FOLHA:

06

PREFEITURA MUNICIPAL DE SÃO JOÃO DOS PATOS - MA

PAVIMENTAÇÃO DE VIAS - BAIRRO CHAPADINHA

EXTENSÃO: 122,71m

IMPLANTAÇÃO DE PAVIMENTAÇÃO
TIPO PARALELEPIPEDO

DATA:
JAN-2023

ESCALA:
S/E



BAIRRO CHAPADINHA

Comprimento da via:

Rua da Chapadinha 5

(incluindo os dois pontos de entrada da rua): 213,71 m

Coordenadas:

Início: -6.49639, -43.71365

Final: -6.49721, -43.71535

FOLHA Nº	290
Nº PROC.	10302/2023
 Pubrica	

SEÇÃO-TIPO 1 (PAVIMENTO EM PARALELEPIPEDO)

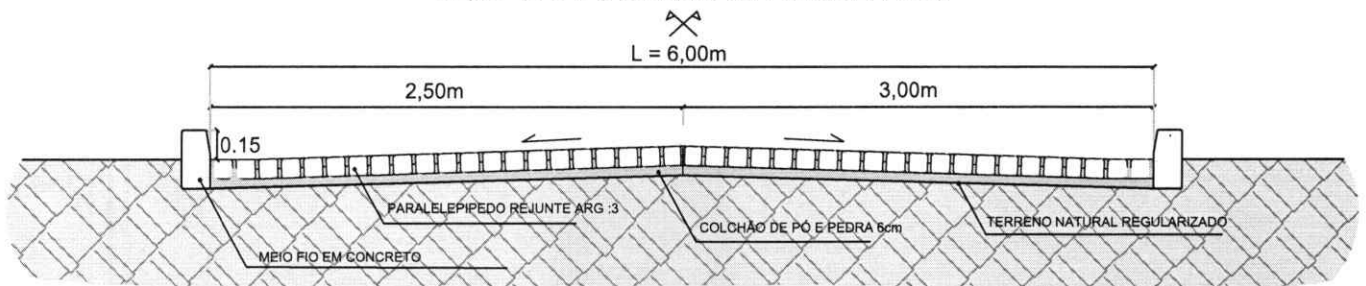

FOLHA:

07

PREFEITURA MUNICIPAL DE SÃO JOÃO DOS PATOS - MA

PAVIMENTAÇÃO DE VIAS - BAIRRO CHAPADINHA

EXTENSÃO: 213,71m

IMPLANTAÇÃO DE PAVIMENTAÇÃO
TIPO PARALELEPIPEDO

DATA:
JAN-2023

ESCALA:
S/E



BAIRRO CHAPADINHA

Comprimento da via:

Rua da Chapadinha 6

(incluindo os dois pontos de entrada da rua): 229,98 m

Coordenadas:

Início: -6.49807, -43.71271

Final: -6.49848, -43.71480

FOLHA N°	991
N° PROC.	010302/2023
	<i>[Assinatura]</i>
	Publica

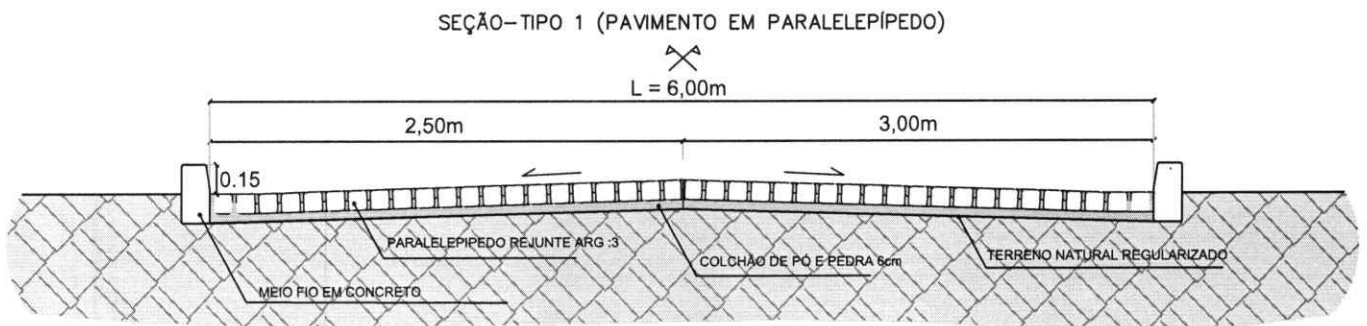

FOLHA:

08

PREFEITURA MUNICIPAL DE SÃO JOÃO DOS PATOS - MA

PAVIMENTAÇÃO DE VIAS - BAIRRO CHAPADINHA

EXTENSÃO: 229,98m

IMPLANTAÇÃO DE PAVIMENTAÇÃO
TIPO PARALELEPIPEDO

DATA:
JAN-2023

ESCALA:
S/E



BAIRRO CHAPADINHA

Comprimento da via:

Rua da Chapadinha 7

(incluindo os dos pontos de entrada da rua): 117,75 m

Coordenadas:

Início: -6.49925, -43.71159

Final: -6.49984, -43.71254

FOLHA N°	009
N° PROC.	010302/2023
Publiza	2

SEÇÃO-TIPO 1 (PAVIMENTO EM PARALELEPIPEDO)

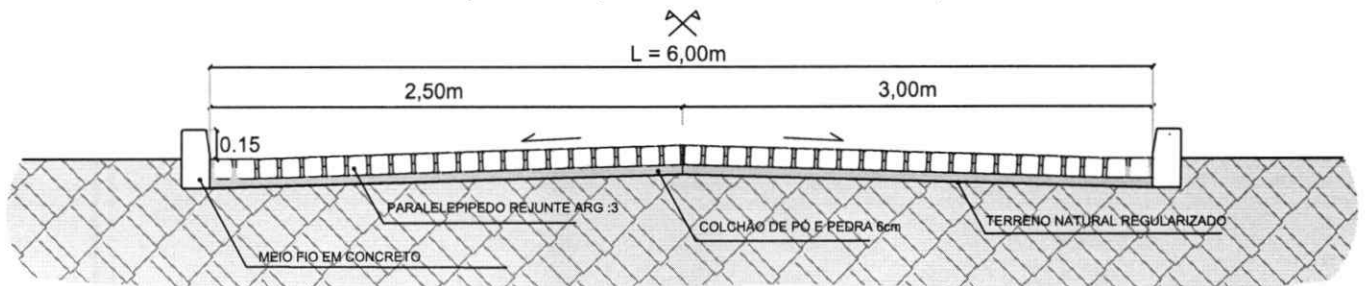

FOLHA:

09

PREFEITURA MUNICIPAL DE SÃO JOÃO DOS PATOS - MA

PAVIMENTAÇÃO DE VIAS - BAIRRO CHAPADINHA

EXTENSÃO: 117,75m

IMPLANTAÇÃO DE PAVIMENTAÇÃO
TIPO PARALELEPIPEDO

DATA:

JAN-2023

ESCALA:

S/E



BAIRRO CHAPADINHA

Comprimento da via:

Rua da Chapadinha (TRECHO 2)

(incluindo os dois pontos de entrada da rua): 154,82 m

Coordenadas:

Início: -6.49647, -43.71220

Final: -6.49764, -43.71145

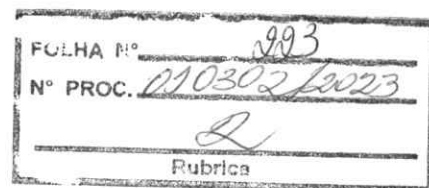

SEÇÃO-TIPO 1 (PAVIMENTO EM PARALELEPIEDO)

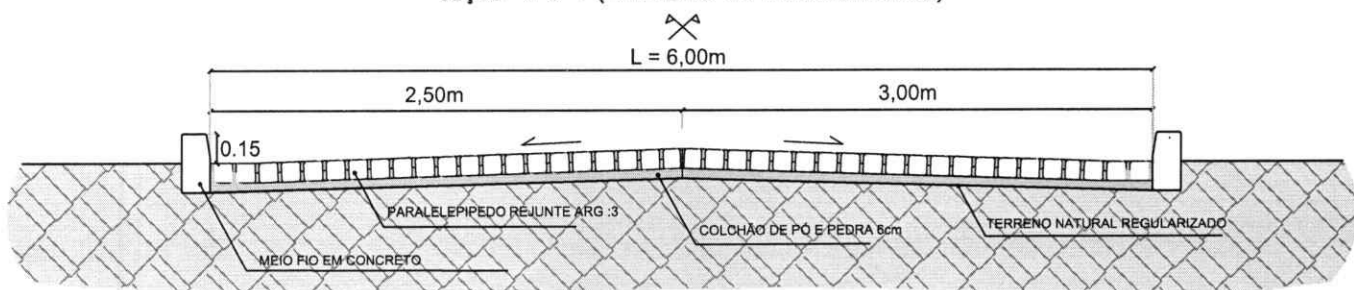

FOLHA:

02

PREFEITURA MUNICIPAL DE SÃO JOÃO DOS PATOS - MA

EXTENSÃO: 154,82m

PAVIMENTAÇÃO DE VIAS - BAIRRO CHAPADINHA

IMPLANTAÇÃO DE PAVIMENTAÇÃO
TIPO PARALELEPIEDO

DATA:

JAN-2023

ESCALA:

S/E

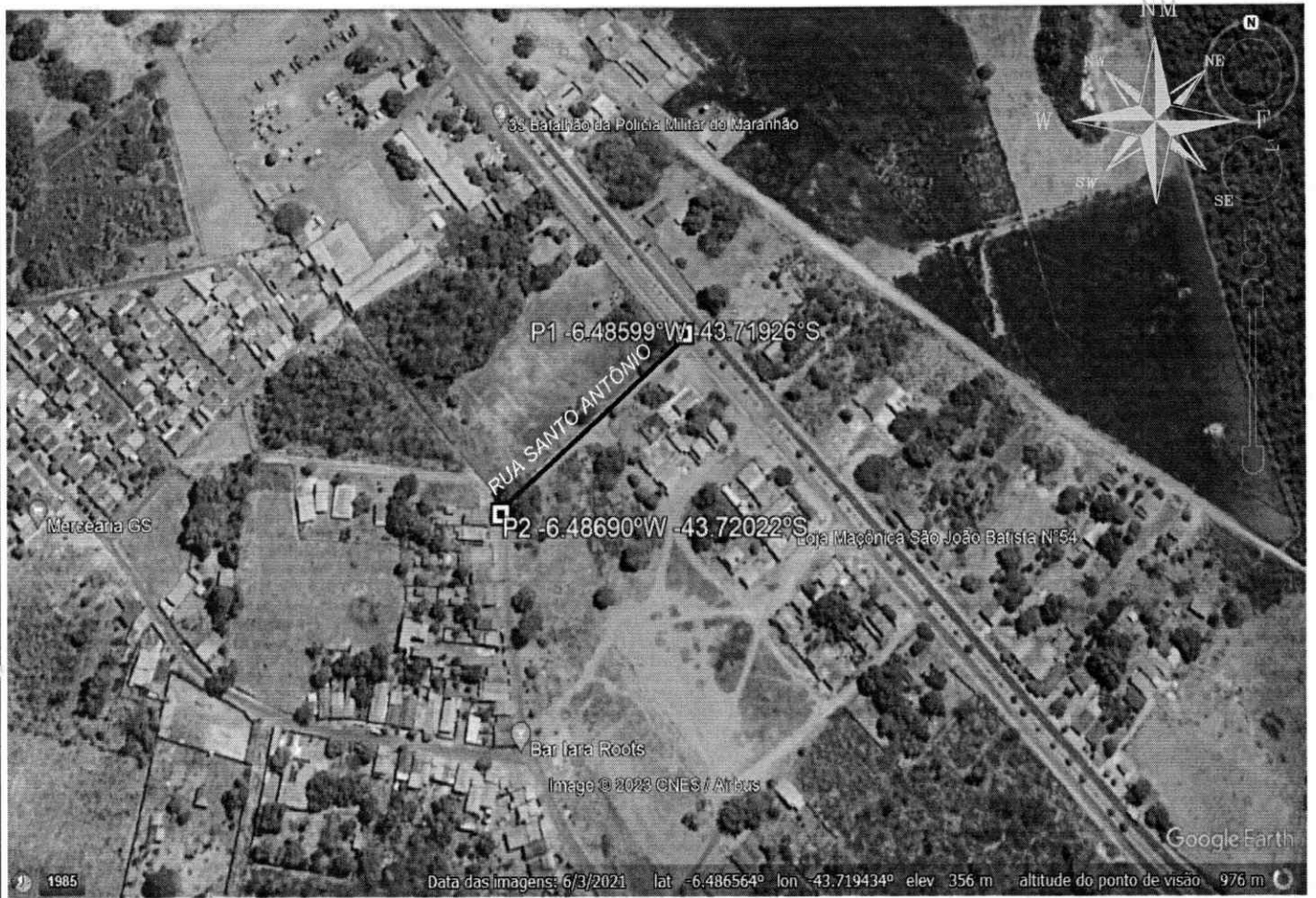

BAIRRO HIPER

Rua Santo Antônio

(incluindo os dois pontos de entrada da rua): 138,82 m

Coordenadas:

Início: -6.48599, -43.71926

Final: -6.48690, -43.72022

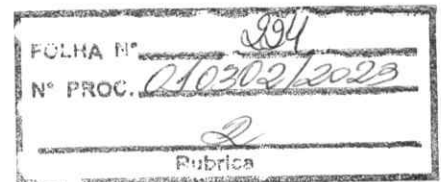

SEÇÃO-TIPO 1 (PAVIMENTO EM PARALELEPÍPEDO)

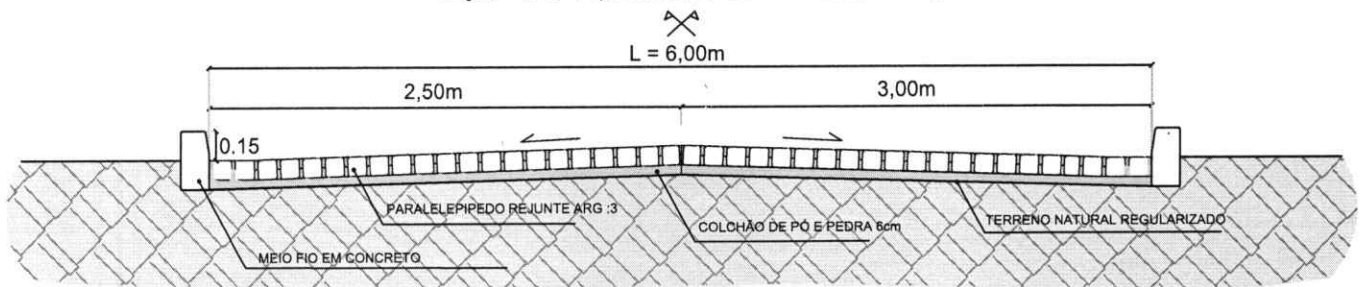

FOLHA:

01

PREFEITURA MUNICIPAL DE SÃO JOÃO DOS PATOS - MA

PAVIMENTAÇÃO DE VIAS - BAIRO HIPER

EXTENSÃO: 138,82m

IMPLANTAÇÃO DE PAVIMENTAÇÃO
TIPO PARALELEPÍPEDO

DATA:
JAN-2023

ESCALA:
S/E



BAIRRO CHAPADINHA

Comprimento da via:

Travessa do Açude I
(incluindo os dois pontos de entrada da rua): 219,49 m

Coordenadas:

Início: -6.49966, -43.71121

Final: -6.49889, -43.70933

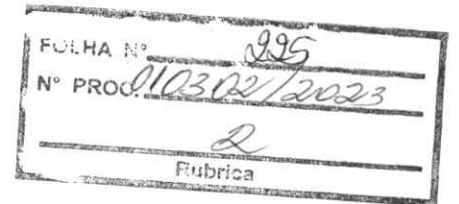

SEÇÃO-TIPO 1 (PAVIMENTO EM PARALELEPIPEDO)

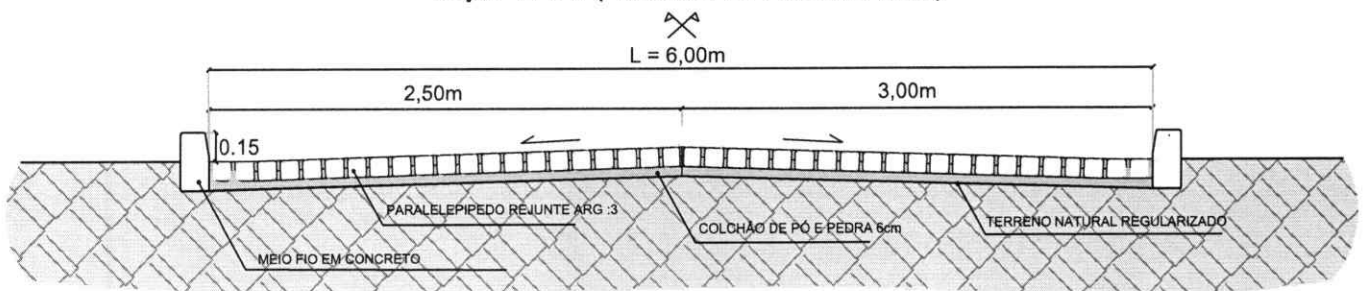

FOLHA:

10

PREFEITURA MUNICIPAL DE SÃO JOÃO DOS PATOS - MA

PAVIMENTAÇÃO DE VIAS - BAIRRO CHAPADINHA

EXTENSÃO: 219,49m

IMPLANTAÇÃO DE PAVIMENTAÇÃO
TIPO PARALELEPIPEDO

DATA:
JAN-2023

ESCALA:
S/E



BAIRRO CHAPADINHA

Comprimento da via:

Travessa do Açude II

(incluindo os dos pontos de entrada da rua): 190,63 m

Coordenadas:

Início: -6.50279, -43.71049

Final: -6.50298, -43.70879

FOLHA N° 296
 N° PROC. 290302/2023

SEÇÃO-TIPO 1 (PAVIMENTO EM PARALELEPIPEDO)

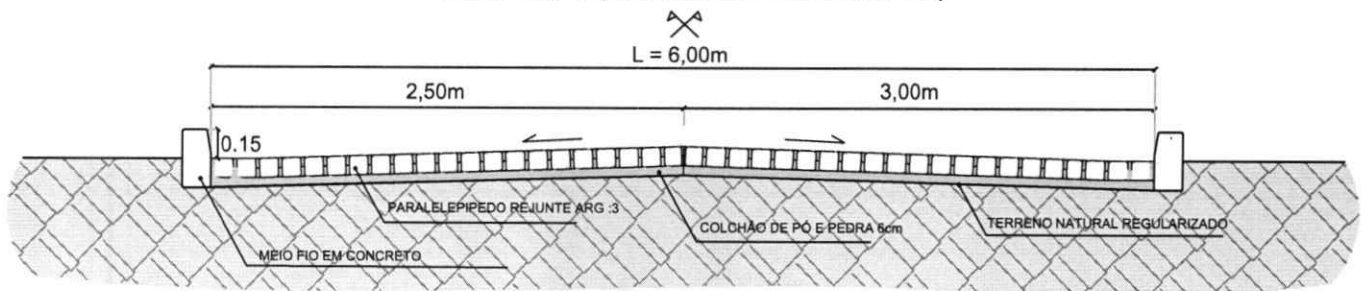

FOLHA:

11

PREFEITURA MUNICIPAL DE SÃO JOÃO DOS PATOS - MA

PAVIMENTAÇÃO DE VIAS - BAIRRO CHAPADINHA

EXTENSÃO: 190,63m

IMPLANTAÇÃO DE PAVIMENTAÇÃO
 TIPO PARALELEPIPEDO

DATA:
 JAN-2023

ESCALA:
 S/E



BAIRRO CHAPADINHA

Comprimento da via:

Traversa do Campo II

(incluindo os dois pontos de entrada da rua): 137,73 m

Coordenadas:

Início: -6.49842, -43.71240

Final: -6.49768, -43.71152

FOLHA N°	297
N° PROC.	010302/2023
	<i>[Signature]</i>
	Publisa

SEÇÃO-TIPO 1 (PAVIMENTO EM PARALELEPIPEDO)

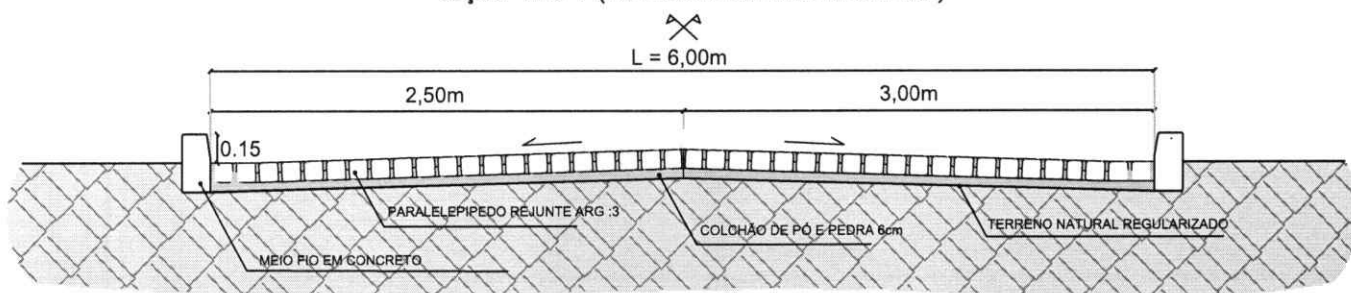

FOLHA:

12

PREFEITURA MUNICIPAL DE SÃO JOÃO DOS PATOS - MA

PAVIMENTAÇÃO DE VIAS - BAIRRO CHAPADINHA

EXTENSÃO: 137,73m

IMPLANTAÇÃO DE PAVIMENTAÇÃO
TIPO PARALELEPIPEDO

DATA:
JAN-2023

ESCALA:
S/E

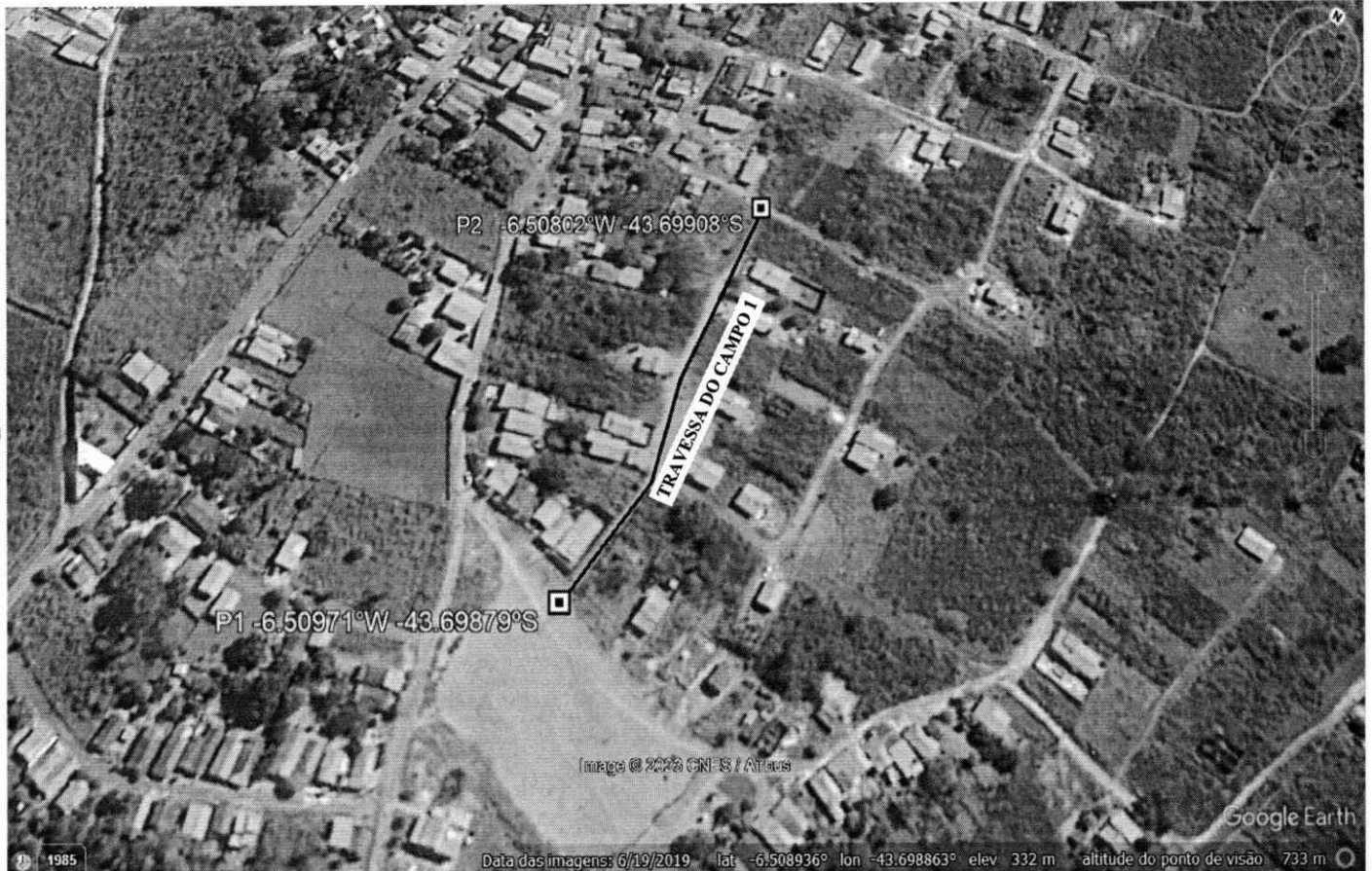
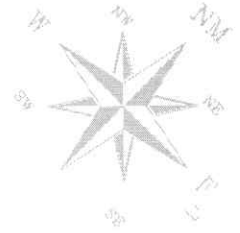

Tipo de pavimentação: Implantação de pavimentação em Paralelepípedo

Comprimento da via:

Comprimento Travessa do Campo 1
(incluindo os dos pontos de entrada da rua): 147,80 m

Coordenadas:

P1 - Início: -6.50971, -43.69879

P2 - Final: -6.50802, -43.69908

FOLHA N°	098
N° PROC.	010302/2023
	<i>[Assinatura]</i>
	Pubrica

SEÇÃO-TIPO 1 (PAVIMENTO EM PARALELEPÍPEDO)

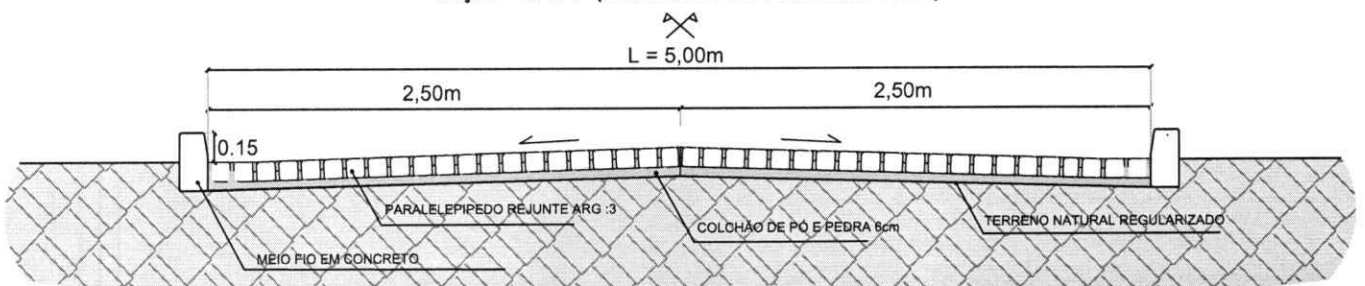

FOLHA:

06

PREFEITURA MUNICIPAL DE SÃO JOÃO DOS PATOS - MA

PAVIMENTAÇÃO DE VIAS - BAIRRO CAJAZEIRAS

EXTENSÃO: 147,80m

IMPLANTAÇÃO DE PAVIMENTAÇÃO
TIPO PARALELEPÍPEDO

DATA:
JAN-2023

ESCALA:
S/E



Tipo de pavimentação: Implantação de pavimentação em Paralelepípedo

Comprimento da via:

Comprimento Travessa do Campo 02

(incluindo os dos pontos de entrada da rua): 124,00 m

Coordenadas:

P1 - Início: -6.50800, -43.69956

P2 - Final: -6.50798, -43.69844

SEÇÃO-TIPO 1 (PAVIMENTO EM PARALELEPÍPEDO)

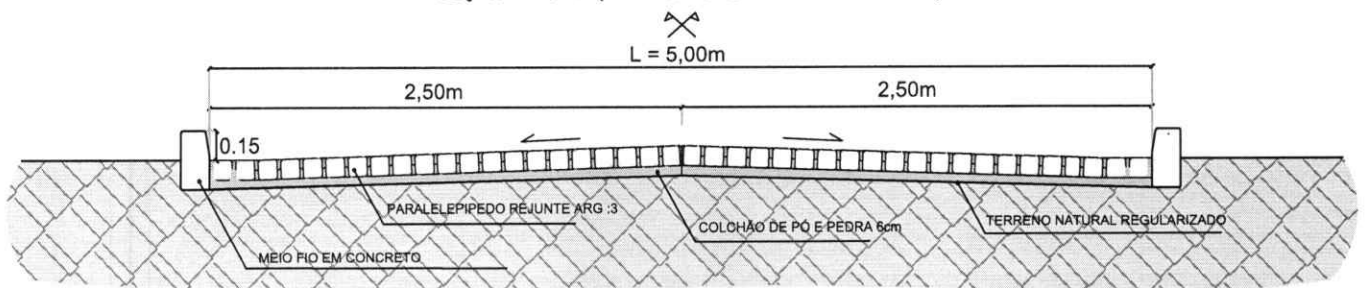

FOLHA:

07

PREFEITURA MUNICIPAL DE SÃO JOÃO DOS PATOS - MA

EXTENSÃO: 127,00m

PAVIMENTAÇÃO DE VIAS - BAIRRO CAJAZEIRAS

IMPLANTAÇÃO DE PAVIMENTAÇÃO
 TIPO PARALELEPÍPEDO

DATA:

JAN-2023

ESCALA:

S/E



BAIRRO CHAPADINHA

Comprimento da via:

Travessa do Líder

(incluindo os dois pontos de entrada da rua): 142,45 m

Coordenadas:

Início: -6.49599, -43.71388

Final: -6.49506, -43.71296

FOLHA N.º	230
N.º PROC.	010302/2023
	<i>[Assinatura]</i>
	Publisa

SEÇÃO-TIPO 1 (PAVIMENTO EM PARALELEPÍEDO)

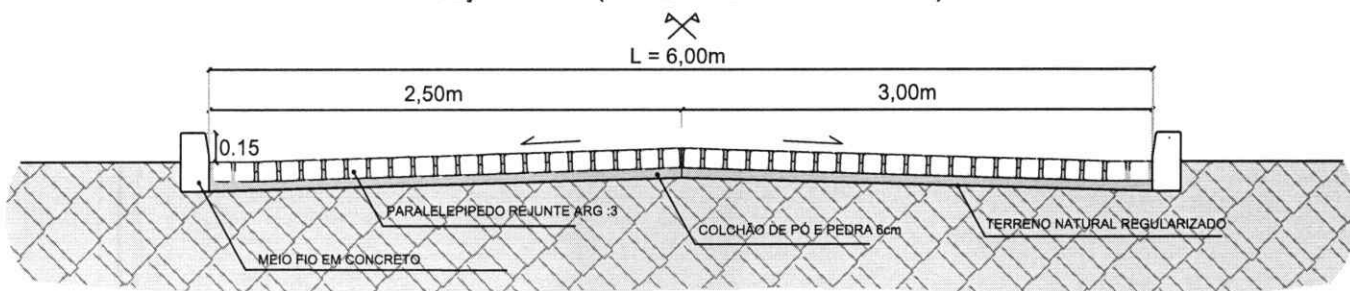

FOLHA:

05

PREFEITURA MUNICIPAL DE SÃO JOÃO DOS PATOS - MA

PAVIMENTAÇÃO DE VIAS - BAIRRO CHAPADINHA

EXTENSÃO: 142,45m

IMPLANTAÇÃO DE PAVIMENTAÇÃO
TIPO PARALELEPÍEDO

DATA:
JAN-2023

ESCALA:
S/E



CONJ. DONA ANA

Comprimento da via:

Rua Pedro II

(incluindo os dois pontos de entrada da rua): 232,14 m

Coordenadas:

P1 - Início: -6.487679°, -43.699458°

P2 - Final: -6.48550, -43.69931

FOLHA N°	231
N° PROC.	01030362023
	2
	Público

SEÇÃO-TIPO 1 (PAVIMENTO EM PARALELEPIPEDO)

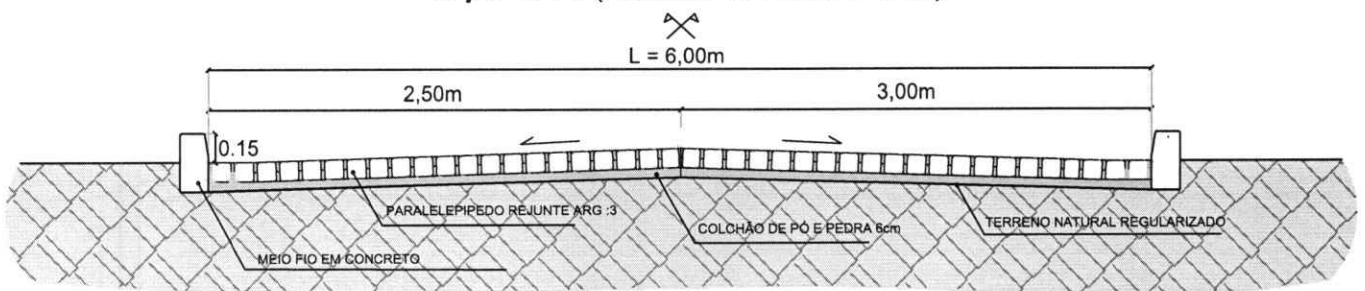

FOLHA:

01

PREFEITURA MUNICIPAL DE SÃO JOÃO DOS PATOS - MA

EXTENSÃO: 232,14m

PAVIMENTAÇÃO DE VIAS - CONJ. DONA ANA

IMPLANTAÇÃO DE PAVIMENTAÇÃO
TIPO PARALELEPIPEDO

DATA:

JAN-2023

ESCALA:

S/E



ESTADO DO MARANHÃO
PREFEITURA DE SÃO JOÃO DOS PATOS - MA
CNPJ Nº 06.089.668/0001-33

FOLHA Nº	239
Nº PROC.	010302/2023
Rubrica	

Processo Administrativo nº 010302/2023
TOMADA DE PREÇOS N.º 006/2023
TIPO: MENOR PREÇO GLOBAL
DATA: 31/03/2023
HORÁRIO: 10:00 HORAS

ANEXO II CARTA PROPOSTA

À
COMISSÃO PERMANENTE DE LICITAÇÃO
PREFEITURA MUNICIPAL DE SÃO JOÃO DOS PATOS - MA
REF.: TOMADA DE PREÇOS N.º 006/2023

Prezados Senhores,

A empresa com sede na cidade de estado do inscrita no CNPJ..... neste ato representada por abaixo assinado, propõe a PREFEITURA MUNICIPAL DE SÃO JOÃO DOS PATOS - MA sua proposta de preços para a Contratação de empresa para a prestação de serviços de pavimentação de vias públicas em paralelepípedos no município, conforme descritos abaixo:

- A) **Preço Global:** R\$ (.....)
- B) **A validade da proposta é de:** 60 (sessenta) dias
- C) **Prazo total de execução:** Conforme o cronograma, podendo ser prorrogado caso a administração julgue viável.
- D) **Pagamento:** deverá ser feito no prazo de até 30 (trinta) dias corridos, a partir da data de protocolo das respectivas medições.
- E) **Dados bancários:**
- F) **Proposta de preços com valores e orçamentos:** anexo a esta.

Cidade (UF), ____ de ____ de _____

(nome e assinatura do representante legal pela proponente)



ESTADO DO MARANHÃO
PREFEITURA DE SÃO JOÃO DOS PATOS - MA
CNPJ Nº 06.089.668/0001-33

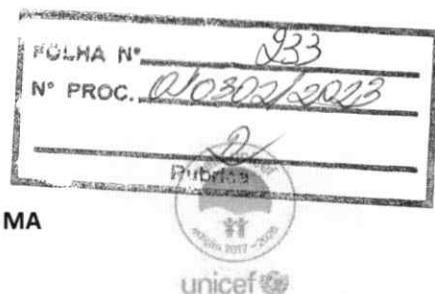

Processo Administrativo nº 010302/2023
TOMADA DE PREÇOS N.º 006/2023
TIPO: MENOR PREÇO GLOBAL
DATA: 31/03/2023
HORÁRIO: 10:00 HORAS

ANEXO III MODELO DE CARTA CREDENCIAL PARA REPRESENTANTE

Cidade (UF), ___ de _____ de _____.

À
COMISSÃO PERMANENTE DE LICITAÇÃO - CPL
PREFEITURA MUNICIPAL DE SÃO JOÃO DOS PATOS - MA

REF.: TOMADA DE PREÇOS N.º 006/2023 - CPL

A empresa _____, CNPJ nº _____, com sede na _____, neste ato representado pelo(s) Sr.(a) _____ (diretores ou sócios, com qualificação completa nome; RG, CPF, nacionalidade, estado civil, profissão e endereço), pelo presente instrumento de mandato, nomeia e constitui, seu(s) Procurador(es) o Senhor(es) _____ (nome, RG, CPF, nacionalidade, estado civil, profissão e endereço), a quem confere(m) amplos poderes para, junto a Prefeitura Municipal de SÃO JOÃO DOS PATOS/MA, praticar os atos necessários à representação da outorgante na licitação na modalidade de TOMADA DE PREÇOS N.º 006/2023, usando dos recursos legais e acompanhando-os, conferindo-lhes, ainda, poderes para renunciar ao direito de interposição de recursos em qualquer fase da licitação, bem como assinar documentos, assinar ata, assinar contrato, assinar declarações pertinentes ao certame, recorrer da decisão, e praticar todos os demais atos inerentes ao certame e poderes especiais para ofertar proposta no caso de beneficiário da Lei Complementar nº 123/2006, alterada pela Lei Complementar nº 147/2014, declarar a intenção de interpor recurso, renunciar ao direito de interposição de recursos, transigir, desistir, firmar compromissos ou acordos, dando tudo por bom firme e valioso.

(local e data por extenso)

Atenciosamente,

(nome e assinatura do representante legal pela proponente)
(COM FIRMA RECONHECIDA EM CARTÓRIO)



ESTADO DO MARANHÃO
PREFEITURA DE SÃO JOÃO DOS PATOS - MA
CNPJ Nº 06.089.668/0001-33

FOLHA N° 234
N° PROC. 010302/2023
Pública
unicef



Processo Administrativo nº 010302/2023
TOMADA DE PREÇOS N.º 006/2023
TIPO: MENOR PREÇO GLOBAL
DATA: 31/03/2023
HORÁRIO: 10:00 HORAS

**ANEXO IV
MODELO DE DECLARAÇÃO DE INEXISTÊNCIA DE FATO
SUPERVENIENTE IMPEDITIVO DA HABILITAÇÃO**

**À PREFEITURA MUNICIPAL DE SÃO JOÃO DOS PATOS - MA
COMISSÃO PERMANENTE DE LICITAÇÃO**

Prezados Senhores,

A firma estabelecida à
..... inscrita no CNPJ declara,
sob as penas da Lei, nos termos do parágrafo 2º do art. 32 da Lei n.º 8.666/93 que até
a presente data nenhum fato ocorreu que inabilite esta empresa, a participar da
TOMADA DE PREÇOS N° 006/2023, garantindo-se pela autenticidade dos
documentos apresentados.

Cidade (UF), ___ de ___ de _____

Nome da empresa e do seu Representante Legal, com
a devida assinatura (sócio, proprietário ou procurador).



ESTADO DO MARANHÃO
 PREFEITURA DE SÃO JOÃO DOS PATOS - MA
 CNPJ Nº 06.089.668/0001-33

FOLHA Nº 935
 Nº PROC. 010302/2023



Processo Administrativo nº 010302/2023
 TOMADA DE PREÇOS N.º 006/2023
 TIPO: MENOR PREÇO GLOBAL
 DATA: 31/03/2023
 HORÁRIO: 10:00 HORAS

ANEXO V

MODELO DE DECLARAÇÃO DE NÃO EMPREGAR MENOR

**CUMPRIMENTO DO DISPOSTO NO INCISO XXXIII DO ART. 7º DA
 CONSTITUIÇÃO FEDERAL**

(Nome da Empresa), Inscrito no CNPJ Nº
, por intermédio de seu representante legal
 o(a) Sr(a), portador(a) da Carteira de
 Identidade nº e do CPF Nº, DECLARA,
 para fins do disposto no inciso V do art. 27 da Lei nº 8.666, de 21 de junho de 1993,
 acrescido pela Lei nº 9.854, de 27 de outubro de 1999, que não emprega menor de
 dezoito anos em trabalho noturno, perigoso ou insalubre e não emprega menor de
 dezesseis anos.

Ressalva: emprega menor, a partir de quatorze anos, na condição de aprendiz ().

Local e data

.....
 (identificação e assinatura do representante legal)



ESTADO DO MARANHÃO
PREFEITURA DE SÃO JOÃO DOS PATOS - MA
CNPJ Nº 06.089.668/0001-33

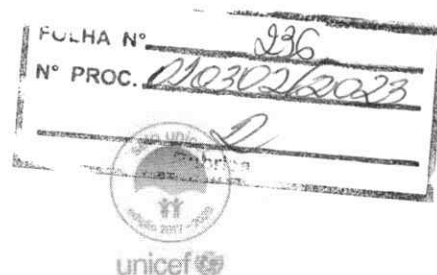

Processo Administrativo nº 010302/2023
TOMADA DE PREÇOS N.º 006/2023
TIPO: MENOR PREÇO GLOBAL
DATA: 31/03/2023
HORÁRIO: 10:00 HORAS

ANEXO VI

MINUTA DO CONTRATO

**CONTRATO QUE ENTRE SI FAZEM A
PREFEITURA MUNICIPAL DE SÃO JOÃO
DOS PATOS - MA E A EMPRESA
..... PARA
A PRESTAÇÃO DE SERVIÇOS DE
PAVIMENTAÇÃO DE VIAS PÚBLICAS
EM PARALELEPÍPEDOS NO MUNICÍPIO.**

A PREFEITURA MUNICIPAL DE SÃO JOÃO DOS PATOS - MA, com sede à Av. Getúlio Vargas, 135, Centro - CEP: 65.665-000, São João dos Patos/MA, adiante denominada CONTRATANTE, inscrita no Cadastro Nacional de Pessoa Jurídica – CNPJ sob o n.º, neste ato representado pelo Prefeito Municipal o Sr., CPF, E C.I. n.º SSP/MA e a empresa..... Estabelecida na, adiante denominada Contratada, inscrita no CNPJ sob o n.º, neste ato representado pelo Sr., com fundamento na Lei n.º 8.666, de 21/06/93, no no Edital de **TOMADA DE PREÇOS nº 006/2023**, firmam o presente **Contrato Administração de Empreitada**, que passará a vigorar a partir de sua assinatura e será regido pelas cláusulas abaixo.

CLÁUSULA PRIMEIRA – DO OBJETO

1.1 - O objeto do presente contrato consiste na prestação de serviços de pavimentação de vias públicas em paralelepípedos no município de São João dos Patos - MA, de conformidade com as especificações e discriminações contidas nos projetos (ANEXO I).

CLÁUSULA SEGUNDA – DO VALOR

2.1 - O valor do contrato é de R\$ (..... por extenso.....).

2.2 - O pagamento será efetuado em parcelas, de acordo com as liberações do órgão financiador da obra e medições realizadas, no prazo de até 30 (trinta) dias consecutivos, contados da apresentação da nota fiscal/fatura respectiva, após medição e comprovação dos serviços efetivamente realizados, conforme boletim assinado pelo servidor designado para acompanhar e fiscalizar a execução do objeto desta licitação, desde que não haja fator impeditivo provocado pela CONTRATADA.



ESTADO DO MARANHÃO
PREFEITURA DE SÃO JOÃO DOS PATOS - MA
CNPJ Nº 06.089.668/0001-33

FOLHA Nº	939
Nº PROC.	010302/2023
	2



PARÁGRAFO PRIMEIRO - O pagamento da primeira medição só será efetuado com a apresentação da cópia da Anotação de Responsabilidade Técnica (ART) junto ao Conselho Regional de Engenharia, e Agronomia do Maranhão (CREA/MA) ou Conselho de Arquitetura e Urbanismo do Maranhão (CAU/MA), instalação da placa da obra e do Alvará de Construção, expedido pela Prefeitura Municipal de SÃO JOÃO DOS PATOS - MA.

PARÁGRAFO SEGUNDO - O pagamento da última medição ou parcela, não inferior a 10% (dez por cento) do valor total do objeto desta licitação, somente será efetuado mediante o recebimento definitivo do objeto e expedição do HABITE-SE pela Prefeitura Municipal de SÃO JOÃO DOS PATOS - MA.

PARÁGRAFO TERCEIRO – Nenhum pagamento será efetuado a CONTRATADA sem a devida comprovação da regularidade exigida na fase de habilitação da licitação.

PARÁGRAFO QUARTO - Caso o pagamento seja efetuado após 30 (trinta) dias consecutivos, contados da apresentação da nota fiscal e fatura, tendo a CONTRATANTE aceita a medição respectiva, fica esta obrigada a pagar multa de 0,02% (dois centésimos por cento) ao dia sobre o valor vencido.

PARÁGRAFO QUINTO - Os pagamentos serão efetuados mediante crédito no Banco _____, Agência nº _____ e conta nº _____.

CLÁUSULA TERCEIRA –DOS RECURSOS FINANCEIROS

3.1 - As despesas decorrentes deste Contrato correrão à conta de recursos próprios do Município, da seguinte dotação orçamentária:

02 – PODER EXECUTIVO

0208 – SECRETARIA DE OBRAS E SERVIÇOS URBANOS

020800 - SECRETARIA DE OBRAS E SERVIÇOS URBANOS

15 – URBANISMO

15.451.0018 – PROMOÇÃO DA URBANIZAÇÃO E INFRAESTRUTURA BÁSICA

15.451.0018.1023.000 – PAVIMENTAÇÃO DE RUAS E AVENIDAS

4.4.90.51.00 – OBRAS E INSTALAÇÕES

CLÁUSULA QUARTA – DO PRAZO CONTRATUAL E PRORROGAÇÃO

4.1 - O prazo máximo previsto para execução e conclusão das obras e serviços, objeto deste Contrato, serão de 06 (seis) meses a ser contado a partir da emissão da Ordem de Serviço expedida pela Prefeitura.

4.2 - O prazo contratual poderá ser prorrogado, nas seguintes situações:



ESTADO DO MARANHÃO
PREFEITURA DE SÃO JOÃO DOS PATOS - MA
CNPJ Nº 06.089.668/0001-33

FOLHA Nº	938
Nº PROC.	010302/2023

4.2.1 - A juízo da PREFEITURA MUNICIPAL DE SÃO JOÃO DOS PATOS - MA, através de justificativa fundamentada apresentada pela Contratada;

4.2.2 - Na ocorrência de quaisquer dos motivos, devidamente autuados em processo, citados no parágrafo primeiro, incisos I a VI, do artigo 57 da Lei 8666/93.

4.3 - A eventual reprovação das obras e serviços em qualquer fase de execução, não implicará em alterações de prazos, nem eximirá a contratada da penalização das multas contratuais.

4.4 - A vigência deste Contrato poderá ser prorrogada, no interesse da CONTRATANTE, mediante Termo Aditivo.

4.5 - Ocorrendo impedimento, paralisação ou sustação do Contrato, o cronograma de execução será prorrogado automaticamente por igual período.

CLÁUSULA QUINTA – DAS CONDIÇÕES DE EXECUÇÃO DAS OBRAS E SERVIÇOS

5.1 - A Contratada assumirá total responsabilidade pela boa execução e eficiência dos serviços, pelo fornecimento de equipamentos, materiais, mão-de-obra, assim como pelo cumprimento dos elementos técnicos recebidos, bem como por quaisquer danos decorrentes da realização destes serviços, causados à Prefeitura Municipal de SÃO JOÃO DOS PATOS - MA ou a terceiros, ficando ainda, responsável, na vigência do Contrato, pela guarda e vigilância da área do terreno onde se situa o objeto contratual.

5.2 - A Contratada se obriga a reparar, corrigir, remover, reconstruir ou substituir, às suas expensas, no total ou em parte, o objeto do Contrato onde se verificarem vícios, defeitos ou incorreções resultantes da execução dos materiais empregados. Também providenciará a remoção de resíduos, entulhos, etc., decorrentes da movimentação das obras, bem como a recuperação e reconformação de áreas danificadas pelo uso do solo ou jazidas de qualquer natureza. Serão ainda removidas construções e instalações provisórias de qualquer natureza que tenham sido efetuadas pela Contratada.

5.3 - A Contratada não poderá subempreitar parte ou o total dos serviços a ela adjudicados, sem a anuência da Prefeitura Municipal De SÃO JOÃO DOS PATOS - MA.

5.4 - As obras e serviços deverão ser executados de acordo com as normas técnicas e especificações dos projetos, obedecendo às condições do Edital, como também



ESTADO DO MARANHÃO
PREFEITURA DE SÃO JOÃO DOS PATOS - MA
CNPJ Nº 06.089.668/0001-33



deverão atender às normas, especificações e métodos da Associação Brasileira de Normas Técnicas - ABNT.

5.41 – Correrá à conta da Contratada a manutenção de placa de obra instalada.

5.5– Por intermédio de processo devidamente instruído serão admitidos **decréscimos** ou **acréscimos** de obras/serviços até o limite de **25% (vinte e cinco por cento)** do valor inicial do contrato, no caso de construção e/ou ampliação; e até o limite de **50% (cinquenta por cento)**, para acréscimos, também do valor inicial contratado, no caso particular de reforma e/ou adaptação de edificação.

b) Decréscimos de Serviços:

b.1) Se a **Contratada** já houver adquirido os materiais para aplicação nas obras/serviços, antes da **Ordem de Supressão**, serão pagos exclusivamente os valores dos materiais pelos preços de aquisição regularmente comprovados, devendo os mesmos serem recolhidos ao almoxarifado da PREFEITURA MUNICIPAL DE SÃO JOÃO DOS PATOS - MA.

b.2) Se a **Contratada** não se manifestar após a **Ordem de Supressão**, será deduzido dos pagamentos o valor dos serviços, conforme previsto na Planilha Orçamentária.

c) Acréscimos de Serviços:

Referem-se a serviços executados a maior, porém constante da Planilha Orçamentária, apresentada pela **Contratada**. Neste caso os preços serão aqueles previstos na mesma.

5.6 – A Contratada durante toda a execução do Contrato, deverá:

6.6.1 - Manter um (um) engenheiro como Responsável Técnico da Obra, com poderes de representá-la perante à FISCALIZAÇÃO DA PREFEITURA MUNICIPAL DE SÃO JOÃO DOS PATOS - MA.

5.6.1- Permitir e facilitar, a qualquer tempo, os trabalhos da Fiscalização, facultando o livre acesso ao local dos trabalhos, bem como aos depósitos, instalações e documentos pertinentes com o objeto contratado.

CLÁUSULA SEXTA – DAS MEDIÇÕES DOS SERVIÇOS E DAS CONDIÇÕES DE PAGAMENTOS

6.1– Serão realizadas medições mensais pela Fiscalização da PREFEITURA MUNICIPAL DE SÃO JOÃO DOS PATOS - MA com o acompanhamento da



ESTADO DO MARANHÃO
PREFEITURA DE SÃO JOÃO DOS PATOS - MA
CNPJ Nº 06.089.668/0001-33



Contratada, até o dia 10 (dez) de cada mês, as quais compreenderão, integralmente, os serviços realizados no mês imediatamente anterior.

6.2 - Os pagamentos serão feitos diretamente à contratada pela Contratante, mediante a apresentação de notas fiscais/faturas atestadas pela administração, referentes às obras executadas de acordo com o cronograma físico-financeiro aprovado.

CLÁUSULA SÉTIMA — DO REAJUSTAMENTO

7.1 – Os preços propostos pela Contratada não serão reajustados.

CLÁUSULA OITAVA – DA FISCALIZAÇÃO

8.1 – A execução das obras e serviços será acompanhada e fiscalizada diretamente pela Prefeitura Municipal de SÃO JOÃO DOS PATOS - MA.

8.2 – Caberá à Fiscalização verificar se no desenvolvimento dos trabalhos estão sendo cumpridos os termos de Contrato, os projetos, especificações e demais requisitos, bem como providenciar as medições dos serviços, autorizar substituição de materiais e alterações de projetos, assim como participar de todos os atos que se fizerem necessários para a fiel execução do objeto contratual.

CLÁUSULA NONA– DO RECEBIMENTO DO OBJETO CONTRATUAL

9.1 – O recebimento da obra/serviços dar-se-á da seguinte forma:

a) **Provisoriamente** através da Fiscalização designada para o acompanhamento dos serviços, mediante Termo circunstanciado, denominado **Termo de Recebimento Provisório de Obra/Serviço**, assinado pelas partes, em até 15 (quinze) dias da comunicação escrita da Contratada indicando que as obras e serviços estão concluídos. A critério da Prefeitura Municipal de SÃO JOÃO DOS PATOS - MA, o **Termo** poderá ser lavrado e assinado pelas partes, independente da comunicação da Contratada, desde que a Fiscalização verifique, de fato, a conclusão dos serviços e emita a última medição do objeto contratual.

b) **Definitivamente** através de Comissão designada pela Prefeitura Municipal de SÃO JOÃO DOS PATOS - MA, mediante Termo circunstanciado, denominado **Termo de Recebimento Definitivo de Obra/Serviço**, assinado pelas partes em prazo de até 15 (quinze) dias, contados da emissão do Termo Provisório, condicionado, entretanto, à adequação do objeto aos termos contratuais.

9.2 – Recebido o objeto contratual, a responsabilidade da Contratada pela qualidade, correção e segurança nos trabalhos, subsiste na forma da Lei.



ESTADO DO MARANHÃO
PREFEITURA DE SÃO JOÃO DOS PATOS - MA
CNPJ Nº 06.089.668/0001-33



PARÁGRAFO PRIMEIRO - O recebimento provisório ou definitivo não exclui a responsabilidade civil pela solidez e segurança da obra, nem ético-profissional pela perfeita execução do contrato.

PARÁGRAFO SEGUNDO - A Secretaria Municipal de Educação rejeitará no todo ou em parte, as obras e serviços executados em desacordo com os projetos e especificações técnicas do objeto deste Contrato.

CLÁUSULA DÉCIMA –DA RESCISÃO DO CONTRATO

10.1 – Constituem motivos para a rescisão deste Contrato:

- a) O não cumprimento de cláusulas contratuais, especificações, projetos ou prazos;
- b) O cumprimento irregular de cláusulas contratuais, especificações, projetos ou prazos;
- c) A lentidão do seu cumprimento, levando a contratante a comprovar a impossibilidade da conclusão dos serviços, no prazo estipulado;
- d) O atraso injustificado no início dos serviços;
- e) A paralisação dos serviços, sem justa causa e prévia comunicação à contratante;
- f) A subcontratação total ou parcial do seu objeto, a associação da contratada com outrem, a cessão ou transferência, total ou parcial, bem como a fusão, cisão ou incorporação;
- g) O desatendimento das determinações regulares emanadas por servidor ou comissão designada para acompanhar e fiscalizar a sua execução, assim como as da autoridade competente;
- h) O cometimento reiterado de faltas na sua execução, anotadas na forma do § 1º do art. 67 da lei federal nº 8.666/1993;
- i) A decretação de falência ou a instauração de insolvência civil;
- j) A dissolução da contratada;
- k) A alteração social ou a modificação da finalidade ou da estrutura da contratada, que prejudiquem a execução deste contrato;



ESTADO DO MARANHÃO
PREFEITURA DE SÃO JOÃO DOS PATOS - MA
CNPJ Nº 06.089.668/0001-33



- l) Descumprimento do disposto no inciso v do art. 27 da lei federal nº 8.666/1993, sem prejuízo das sanções penais cabíveis;
- m) A ocorrência de caso fortuito ou de força maior, regularmente comprovada, impeditiva da execução do Contrato;
- n) Razões de interesse público, de alta relevância e amplo conhecimento, justificadas e determinadas pela máxima autoridade da esfera administrativa a que está subordinado a CONTRATANTE e exaradas no processo administrativo a que se refere o Contrato;
- o) A supressão, por parte da CONTRATANTE, acarretando modificação do valor inicial do Contrato além do limite permitido no § 1º do art. 65 da Lei Federal nº 8.666/1993, salvo as supressões resultantes de acordo celebrado entre os contratantes, nos termos do inciso II, § 2º do art. 65 da referida Lei;
- p) A suspensão de sua execução, por ordem escrita da CONTRATANTE, por prazo superior a 180 (cento e oitenta) dias, salvo em caso de calamidade pública, grave perturbação da ordem interna ou guerra, ou ainda por repetidas suspensões que totalizem o mesmo prazo, independentemente do pagamento obrigatório de indenizações pelas sucessivas e contratualmente imprevista desmobilizações e mobilizações e outras previstas, assegurado a CONTRATADA, nesses casos, o direito de optar pela suspensão do cumprimento das obrigações assumidas até que seja normalizada a situação;
- q) O atraso superior a 90 (noventa) dias dos pagamentos devidos pela CONTRATANTE decorrentes de serviços já executados, salvo em caso de calamidade pública, grave perturbação da ordem interna ou guerra, assegurado a CONTRATADA o direito de optar pela suspensão do cumprimento de suas obrigações até que seja normalizada a situação.

PARÁGRAFO PRIMEIRO - Os casos de rescisão contratual serão formalmente motivados nos autos do processo, assegurado o contraditório e a ampla defesa.

PARÁGRAFO SEGUNDO - A rescisão deste Contrato poderá ser:

- a) determinada por ato unilateral e escrito da Administração nos casos enumerados nas alíneas "a" a "n" desta cláusula;
- b) amigável, por acordo entre as partes, reduzida a termo no processo da licitação, desde que haja conveniência para a CONTRATANTE;



ESTADO DO MARANHÃO
PREFEITURA DE SÃO JOÃO DOS PATOS - MA
CNPJ Nº 06.089.668/0001-33

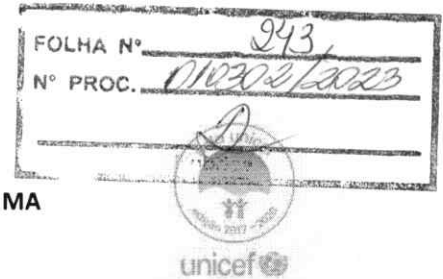

c) judicialmente, nos termos da legislação.

PARÁGRAFO TERCEIRO – Quando a rescisão ocorrer com base nas letras “m” a “q” desta cláusula, sem que haja culpa da CONTRATADA, será esta ressarcida dos prejuízos regularmente comprovados que houver sofrido, tendo ainda direito aos pagamentos devidos pela execução do Contrato até a data da rescisão.

PARÁGRAFO QUARTO - A rescisão por descumprimento das cláusulas contratuais acarretará a retenção dos créditos decorrentes do Contrato, até o limite dos prejuízos causados à CONTRATANTE, além das sanções previstas neste instrumento.

CLÁUSULA DÉCIMA PRIMEIRA – DO INADIMPLEMENTO E DAS SANÇÕES ADMINISTRATIVAS

11.1 - São motivos de inadimplemento e sanções administrativas na execução deste contrato:

PARÁGRAFO PRIMEIRO - O atraso injustificado no cumprimento do objeto sujeitará a CONTRATADA à multa de mora correspondente a 0,2% (dois décimos por cento) ao dia, sobre o valor global previsto no Contrato, enquanto perdurar o inadimplemento.

PARÁGRAFO SEGUNDO - Além da multa aludida no Parágrafo Primeiro, a CONTRATANTE poderá, garantida a prévia defesa, aplicar à CONTRATADA, na hipótese de inexecução total ou parcial do Contrato, as seguintes sanções:

- a) advertência;
- b) multa de 10% (dez por cento) sobre o valor do objeto do contrato, nos casos que ensejarem a sua rescisão determinada por ato unilateral e escrito da CONTRATANTE;
- c) suspensão temporária de participação em licitação e impedimento de contratar com a Administração, por prazo não superior a 02 (dois) anos;
- d) declaração de inidoneidade para licitar ou contratar com a administração pública, enquanto perdurarem os motivos determinantes da punição.

PARÁGRAFO TERCEIRO - As sanções previstas nas alíneas “a”, “c”, e “d” poderão ser aplicadas juntamente com a prevista na alínea “b” da Parágrafo Segundo.

PARÁGRAFO QUARTO - As sanções previstas nas alíneas “c” e “d” do Parágrafo Segundo poderão, também, ser aplicadas às empresas que, em razão de contratos regidos pela Lei Federal nº 8.666/1993:



ESTADO DO MARANHÃO
PREFEITURA DE SÃO JOÃO DOS PATOS - MA
CNPJ Nº 06.089.668/0001-33

FOLHA Nº	944
Nº PROC.	110302/2023

SECRETARIA MUNICIPAL DE EDUCAÇÃO
SÃO JOÃO DOS PATOS - MA
2023

unicef

- a) tenham sofrido condenação definitiva por praticarem, por meios dolosos, fraude fiscal no recolhimento de quaisquer tributos;
- b) tenham praticado atos ilícitos, visando a frustrar os objetivos da licitação;
- c) demonstrem não possuir idoneidade para contratar com a Administração em virtude de atos ilícitos praticados.

CLÁUSULA DÉCIMA SEGUNDA – DO REGIME DE EXECUÇÃO

12.1 – As obras e serviços serão executados no regime de **Empreitada por Preço Global**.

CLÁUSULA DÉCIMA TERCEIRA – DAS OBRIGAÇÕES DA CONTRATADA

13.1 - Além das disciplinadas no Edital e de outras decorrentes do cumprimento de normas regulamentares, são obrigações da CONTRATADA, sem que a elas se limite a sua responsabilidade:

- a) Iniciar a execução dos serviços em até 05 (cinco) dias consecutivos, contados a partir da data de recebimento da Ordem de Execução de Serviço, expedida pela Secretaria Municipal de Educação.
- b) Substituir ou afastar qualquer empregado por recomendação da CONTRATANTE, que comprovadamente causar embaraço a boa execução do objeto contratado;
- c) Comparecer, sempre que solicitada, à sede da CONTRATANTE, em horário por esta estabelecido, a fim de receber instruções e acertar providências;
- d) Obedecer as normas e especificações constantes do Edital e seus Anexos e respeitar rigorosamente as recomendações da Associação Brasileira de Normas Técnicas – ABNT;
- e) Manter no local da obra o livro “Diário de Ocorrências”, com todas as folhas devidamente numeradas e rubricadas pelo seu representante legal e pela fiscalização, que deverá ficar à disposição da fiscalização para anotação de todas as ocorrências;
- f) Reparar, corrigir, remover, reconstruir ou substituir, dentro do prazo estipulado pela fiscalização, os eventuais vícios, defeitos ou incorreções constatadas pela fiscalização nos serviços ou nos materiais e equipamentos empregados;



ESTADO DO MARANHÃO
PREFEITURA DE SÃO JOÃO DOS PATOS - MA
CNPJ Nº 06.089.668/0001-33

FCLHA Nº	345
Nº PROC.	00302/2023



- g) Indicar formalmente à fiscalização, no prazo de 05 (cinco) dias consecutivos a contar da assinatura do Contrato, o preposto que, uma vez aceito pela CONTRATANTE, a representará na execução do Contrato.
- g.1) O preposto não poderá ser substituído sem prévia anuência da CONTRATANTE;
- h) Permitir o livre exercício da fiscalização a técnicos designados pela CONTRATANTE;
- i) Fazer prova perante a CONTRATANTE, do cumprimento de todas as suas obrigações trabalhistas, previdenciárias, assistenciais, securitárias e sindicais, decorrentes do presente Contrato, quando exigido;
- j) Comparecer em juízo, na hipótese de qualquer reclamação trabalhista intentada contra a CONTRATANTE por empregado da CONTRATADA, reconhecendo sua verdadeira condição de empregadora e substituir a CONTRATANTE no processo até o final do julgamento, arcando com todas as despesas decorrentes de eventual condenação;
- k) Fornecer, às suas expensas, os uniformes e materiais de proteção e segurança (equipamentos de proteção individual e coletivo), indispensáveis para a execução dos serviços que assim o exigirem, em quantidades compatíveis com o número de pessoas empregadas;
- l) Comunicar à CONTRATANTE, imediatamente, qualquer ocorrência ou anormalidade que venha a interferir na execução dos serviços objetivados no presente instrumento;
- m) Assumir a responsabilidade administrativa, civil e penal sobre danos eventualmente causados aos seus funcionários e a terceiros por culpa ou dolo.
- n) Receber, conferir, guardar e zelar pelos bens que lhe forem confiados pela CONTRATANTE, os quais ficarão sob sua responsabilidade até o recebimento do objeto do Contrato;
- o) Assumir toda responsabilidade administrativa, civil e penal sobre danos eventualmente causados aos seus funcionários e por estes a terceiros, por culpa ou dolo;
- p) Responsabilizar-se os custos referentes à aquisição e transporte de materiais e ferramentas necessários a execução dos serviços objeto deste Contrato;



ESTADO DO MARANHÃO
PREFEITURA DE SÃO JOÃO DOS PATOS - MA
CNPJ Nº 06.089.668/0001-33

FOLHA Nº 246
Nº PROC. 010302/2023
SELO UNICEF
PÚBLICA
2017-2023
unicef



- q) Responsabilizar-se pelas despesas com transporte, alimentação e todos os outros encargos incidentes sobre a mão-de-obra utilizada para os serviços;
- r) Remover do local dos serviços, as suas expensas, diariamente todos os expurgos provenientes dos serviços que realizar, independentemente da sua composição;
- s) Responder por todos os encargos trabalhistas e previdenciários, bem como a obrigatoriedade na substituição de funcionários de férias ou afastado do serviço por qualquer motivo superior a 02 (dois) dias úteis;
- t) Responsabilizar-se exclusivamente pelos salários, gratificações, encargos previdenciários e trabalhistas dos servidores alocados no Contrato;
- u) Selecionar, recutar e contratar preferencialmente mão-de-obra local para o cumprimento do objeto deste Contrato, em seu nome e sob inteira responsabilidade, observados os princípios da eficiência e legalidade, bem como os requisitos de qualificação, obrigando-se a observar, rigorosamente, todas as prescrições relativas às leis trabalhistas, previdenciárias, assistenciais, securitárias e sindicais, sendo considerada, nesse particular, como única empregadora, tudo em respeito ao que preconiza o art. 71 da Lei Federal nº 8.666/1993 e fazer prova perante a CONTRATANTE, do cumprimento de todas estas obrigações, decorrentes do presente Contrato, quando exigido;
- v) Registrar no Conselho Regional de Engenharia e Agronomia do Maranhão – CRE/MA ou no Conselho de Arquitetura e Urbanismo – CAU/MA, a Anotação de Responsabilidade Técnica – ART relativa ao objeto deste Contrato, sem ônus adicional para a CONTRATANTE.
- w) Planejar previamente os serviços e as atividades programadas para que o trabalho se realize no menor prazo possível;
- x) Remover todo material excedente de escavação, cuidando-se ainda que não seja conduzido para as bocas de lobo, causando seu entupimento (áreas urbanas).
- y) Evitar nas áreas de bota-fora, ou de empréstimos necessários à realização dos dispositivos, lançamentos de materiais de escavação que possam afetar o sistema de drenagem superficial.
- z) A contratada não poderá transferir a terceiros, no todo ou em parte, o objeto do presente Contrato, sem prévia autorização da CONTRATANTE;



ESTADO DO MARANHÃO
PREFEITURA DE SÃO JOÃO DOS PATOS - MA
CNPJ Nº 06.089.668/0001-33

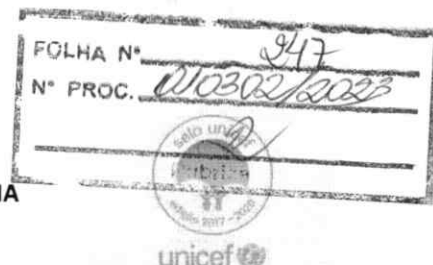

aa) Manter durante a execução do contrato, todas às condições de habilitação exigidas na licitação.

13.2 Prefeitura Municipal de SÃO JOÃO DOS PATOS - MA se obriga a fornecer todo o projeto executivo, em tempo hábil, necessário à execução da obra/serviços, bem com todas as informações e instruções julgadas necessárias, quando solicitadas por escrito, em prazo não superior a 05 (cinco) dias úteis

CLÁUSULA DÉCIMA QUARTA – DAS OBRIGAÇÕES DA CONTRATANTE

14.1 Sem que a elas se limite sua responsabilidade, são as seguintes às obrigações da CONTRATANTE:

- a) Atestar os documentos fiscais pertinentes, quando comprovada a execução dos serviços, podendo recusar aqueles que não estejam de acordo com os termos deste Contrato;
- b) Acompanhar e fiscalizar a execução do objeto presente Contrato, através de gestor de contrato designado formalmente, sendo preferencialmente um servidor (um) agente ocupante de cargo efetivo do quadro permanente da Administração;
- c) Atestar os documentos fiscais pertinentes, quando comprovada a execução dos serviços, podendo recusar aqueles que não estejam de acordo com os termos deste Contrato;
- d) Notificar a CONTRATADA para a reparação, correção, remoção ou substituição, às suas expensas, no todo ou em parte, de situações em que se verifiquem vícios, defeitos ou incorreções, resultantes da execução dos serviços;
- e) Efetuar os pagamentos à CONTRATADA, de acordo com a forma e prazo estabelecidos neste instrumento, observando as normas administrativas e financeiras em vigor;
- f) Comunicar à CONTRATADA toda e qualquer ocorrência relacionada com a execução da obra;
- g) Prestar as informações e os esclarecimentos que venham a ser solicitados pelos empregados da CONTRATADA;
- h) Proceder às advertências, multas e demais cominações legais pelo descumprimento das obrigações assumidas pela CONTRATADA.



ESTADO DO MARANHÃO
PREFEITURA DE SÃO JOÃO DOS PATOS - MA
CNPJ Nº 06.089.668/0001-33

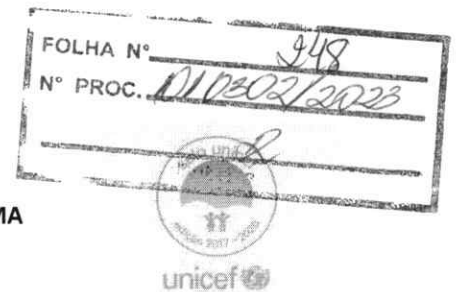

CLÁUSULA DÉCIMA QUINTA – DAS DISPOSIÇÕES GERAIS

15.1 – Integram ainda o Contrato, guardada a necessária conformidade, complementando o presente para todos os fins de direito, independentemente de transcrição, obrigando as partes em todos os seus termos:

- a) os documentos de Licitação, bem como a proposta Contratada;
- b) a Lei n.º 8.666 de 21/06/93;

CLÁUSULA DÉCIMA SEXTA– FORO

16.1 – Elegem as partes o Foro da cidade de SÃO JOÃO DOS PATOS - MA, com renúncia expressa a qualquer outro, para solução de quaisquer questões oriundas do presente contrato.

E por estarem justos e contratados, assinam o presente em 03 (três) vias de igual teor, os representantes da PREFEITURA MUNICIPAL DE SÃO JOÃO DOS PATOS - MA e da Contratada.

SÃO JOÃO DOS PATOS - MA, em de de .

CONTRATANTE

CONTRATADA

TESTEMUNHAS:

CPF

CPF



ESTADO DO MARANHÃO
PREFEITURA DE SÃO JOÃO DOS PATOS - MA
CNPJ Nº 06.089.668/0001-33

FOLHA Nº	249
Nº PROC.	010302/2023

Processo Administrativo nº 010302/2023
TOMADA DE PREÇOS N.º 006/2023
TIPO: MENOR PREÇO GLOBAL
DATA: 31/03/2023
HORÁRIO: 10:00 HORAS

ANEXO VII

MODELO DE CAPA PARA ACOMPANHAR OS DOCUMENTOS DE HABILITAÇÃO E PROPOSTA

DOCUMENTOS DE HABILITAÇÃO

Em atendimento ao disposto no Edital da TOMADA DE PREÇOS nº 006/2023, apresentamos os documentos da habilitação da empresa abaixo identificada:

EMPRESA:
CNPJ

Documentos

- RELATIVA À HABILITAÇÃO JURÍDICA
- RELATIVA À REGULARIDADE FISCAL
- QUALIFICAÇÃO ECONÔMICO/FINANCEIRA:
- QUALIFICAÇÃO TÉCNICA
- DECLARAÇÕES



ESTADO DO MARANHÃO
PREFEITURA DE SÃO JOÃO DOS PATOS - MA
CNPJ Nº 06.089.668/0001-33

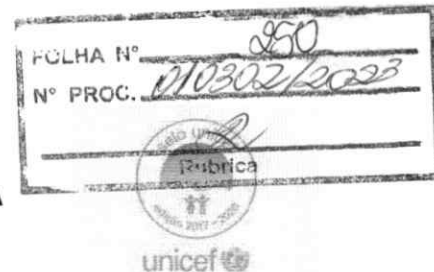

Processo Administrativo nº 010302/2023
TOMADA DE PREÇOS N.º 006/2023
TIPO: MENOR PREÇO GLOBAL
DATA: 31/03/2023
HORÁRIO: 10:00 HORAS

ANEXO VII

MODELO DE CAPA PARA ACOMPANHAR OS DOCUMENTOS DE HABILITAÇÃO E PROPOSTA

PROPOSTA DE PREÇOS

Em atendimento ao disposto no Edital da TOMADA DE PREÇOS nº 006/2023, apresentamos a proposta de preços da empresa abaixo identificada:

EMPRESA:
CNPJ

PROPOSTA

- CARTA DE APRESENTAÇÃO DA PROPOSTA
- PLANILHA COMPOSTA COM O QUANTITATIVO, VALORES UNITÁRIOS, VALORES TOTAIS E CONDIÇÕES.



ESTADO DO MARANHÃO
PREFEITURA DE SÃO JOÃO DOS PATOS - MA
CNPJ Nº 06.089.668/0001-33

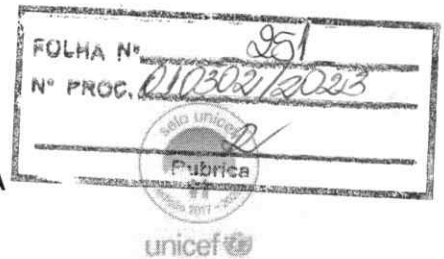

Processo Administrativo nº 010302/2023
TOMADA DE PREÇOS N.º 006/2023
TIPO: MENOR PREÇO GLOBAL
DATA: 31/03/2023
HORÁRIO: 10:00 HORAS

ANEXO VIII

TERMO DE OPÇÃO E DECLARAÇÃO PARA MICROEMPRESA E EMPRESA DE PEQUENO PORTE

.....(nome / razão social)....., inscrita no CNPJ n.º, por intermédio de seu representante legal o(a) Sr.(a)....., portador da Carteira de Identidade n.ºe do CPF n.º, na Sessão Pública da **TOMADA DE PREÇOS Nº 006/2023** .

OPTA pelo tratamento diferenciado e favorecido estabelecido pela Lei Complementar 123, de 15 de dezembro de 2006, nos termos do art. 3.º, estando apta a usufruir do tratamento ali previsto e DECLARA ser: () Microempresa () Empresa de Pequeno Porte e não possuir nenhum dos impedimentos previstos no § 4º do artigo 3º da referida lei.

DECLARO ainda ter ciência que "A falsidade de declaração prestada objetivando os benefícios da Lei Complementar nº 123/06, caracterizará o crime de que trata o Art. 299 do Código Penal, sem prejuízo do enquadramento em outras figuras penais e das sanções administrativas previstas na Lei 8.666/93".

Local e data: _____

Nome Completo do Proprietário ou Representante Legal e Qualificação na Empresa

CARIMBO CNPJ:



ESTADO DO MARANHÃO
PREFEITURA DE SÃO JOÃO DOS PATOS - MA
CNPJ Nº 06.089.668/0001-33

FOLHA Nº	259
Nº PROC.	010302/2023

Processo Administrativo nº 010302/2023
TOMADA DE PREÇOS N.º 006/2023
TIPO: MENOR PREÇO GLOBAL
DATA: 31/03/2023
HORÁRIO: 10:00 HORAS

ANEXO IX

DECLARAÇÃO DE LOCALIZAÇÃO E FUNCIONAMENTO (COM FOTOS)

À PREFEITURA MUNICIPAL DE SÃO JOÃO DOS PATOS - MA
TOMADA DE PREÇOS N.º 006/2023

Declaro, sob as penalidades da lei, que a empresa _____
CNPJ nº _____, está localizada e em pleno funcionamento no endereço
abaixo,
sendo o local adequado e compatível para o cumprimento do objeto, conforme fotos
em anexo do prédio e suas instalações.

Declaro ainda que a empresa dispõe de escritório dotado de instalações,
recursos humanos e mobiliários pertinentes as suas atividades.

LOCALIZAÇÃO DA EMPRESA:

ENDEREÇO: _____
CIDADE/ESTADO: _____
CEP: _____
TELEFONE: _____

PONTOS DE REFERÊNCIA

DA DIREITA: _____
DA ESQUERDA: _____
FRENTE: _____

Nome da empresa e do seu Representante Legal, com
a devida assinatura (sócio, proprietário ou procurador).

* esta declaração deverá vir acompanhada de pelo menos 03(três) fotos compreendo:
faixada, escritório e demais instalações.



ESTADO DO MARANHÃO
PREFEITURA DE SÃO JOÃO DOS PATOS - MA
CNPJ Nº 06.089.668/0001-33

FOLHA Nº	53
Nº PROC.	010302/2023
Publica	

Processo Administrativo nº 010302/2023
TOMADA DE PREÇOS N.º 006/2023
TIPO: MENOR PREÇO GLOBAL
DATA: 31/03/2023
HORÁRIO: 10:00 HORAS

**ANEXO IX – RELAÇÃO DE COMPROMISSO(S) ASSUMIDOS(S)
[PAPEL TIMBRADO DA LICITANTE]**

A
PREFEITURA MUNICIPAL DE SÃO JOÃO DOS PATOS - MA
Ref.: TOMADA DE PREÇOS Nº 006/2023

[identificação completa da licitante] _____ inscrito no CNPJ nº _____ por intermédio de seu representante legal o(a) Sr(a) _____, portador(a) da Carteira de Identidade nº _____ e do CPF nº _____, **DECLARA** para fins de participação na **TOMADA DE PREÇOS nº 006/2023** que possui em vigor os contratos abaixo relacionados:

CONTRATANTE:		FONE:
OBJETO:	DATA DE INÍCIO:	PREVISÃO DE CONCLUSÃO:
VALOR GLOBAL + ADITIVOS:	VALOR EXECUTADO:	SALDO:

CONTRATANTE:		FONE:
OBJETO:	DATA DE INÍCIO:	PREVISÃO DE CONCLUSÃO:
VALOR GLOBAL + ADITIVOS:	VALOR EXECUTADO:	SALDO:

CONTRATANTE:		FONE:
OBJETO:	DATA DE INÍCIO:	PREVISÃO DE CONCLUSÃO:
VALOR GLOBAL + ADITIVOS:	VALOR EXECUTADO:	SALDO:

OBS: A licitante deve informar todos os contratos em execução.

() Declaramos não possuir em vigor contrato(s) que importe (m) na diminuição da capacidade operativa ou absorção da disponibilidade financeira desta Empresa.

(data)

.....
(representante legal)

Observações:

- Emitir em papel que identifique a licitante.
- A licitante deverá apresentar uma via dentro do Envelope nº 01 – DOCUMENTAÇÃO



ESTADO DO MARANHÃO
PREFEITURA DE SÃO JOÃO DOS PATOS - MA
CNPJ Nº 06.089.668/0001-33

FOLHA Nº	54
Nº PROC.	010302/2023

Processo Administrativo nº 010302/2023
TOMADA DE PREÇOS N.º 006/2023
TIPO: MENOR PREÇO GLOBAL
DATA: 31/03/2023
HORÁRIO: 10:00 HORAS

ANEX X

DECLARAÇÃO DE CONHECIMENTO DO LOCAL A SER REALIZADA A OBRA

A
APREFEITURA MUNICIPAL DE SÃO JOÃO DOS PATOS/MA
Ref.: TOMADA DE PREÇOS Nº 006/2023

A empresa, inscrita no CNPJ nº., por intermédio de seu representante legal, o(a) Sr(a), portador(a) da Carteira de Identidade nº. e do CPF nº. e o Senhor responsável técnico da referida empresa, DECLARAMOS conhecer o local a ser executada a obra bem como todos os aspectos que possam influir direta ou indiretamente na execução dos serviços.

Declaramos, ainda, sob as penalidades da lei, de que temos pleno conhecimento das condições e peculiaridades inerentes à natureza dos trabalhos, assumindo total responsabilidade por esse fato e informamos que não utilizaremos para qualquer questionamento futuro que ensejam avenças técnicas ou financeiras, isentando a PREFEITURA MUNICIPAL DE SÃO JOÃO DOS PATOS/MA, de qualquer reclamação e/ou reivindicação de nossa parte.

..... (data)

.....
(Representante Legal)

.....
(Engenheiro responsável)

Observações:

- Emitir em papel que identifique a licitante.
- A licitante deverá apresentar uma via dentro do envelope nº 01 - DOCUMENTAÇÃO.



ESTADO DO MARANHÃO
PREFEITURA DE SÃO JOÃO DOS PATOS - MA
CNPJ Nº 06.089.668/0001-33

FOLHA Nº	955
Nº PROC.	003062/2023



Processo Administrativo nº 010302/2023
TOMADA DE PREÇOS N.º 006/2023
TIPO: MENOR PREÇO GLOBAL
DATA: 31/03/2023
HORÁRIO: 10:00 HORAS

ANEXO XI
DECLARAÇÃO DE RESPONSÁVEL TÉCNICO
[PAPEL TIMBRADO DA LICITANTE]

A
PREFEITURA MUNICIPAL DE SÃO JOÃO DOS PATOS - MA
Ref.: TOMADA DE PREÇOS Nº 006/2023

[identificação completa do representante da licitante], representante devidamente constituído da empresa [identificação completa da licitante] declara, em atendimento à condição prevista no Edital da Licitação **TOMADA DE PREÇOS nº 006/2023** que o(a) Sr(a) _____, portador(a) do CPF(MF) nº _____ e inscrito(a) no CREA ou CAU/___ sob o nº _____ é o(a) nosso(a) indicado(a) como Responsável Técnico para acompanhar a execução da obra, objeto da licitação em apreço.

Local e data

Assinatura e carimbo

Observações:

- Emitir em papel que identifique a licitante.
- A licitante deverá apresentar uma via dentro do envelope nº 01 - DOCUMENTAÇÃO.



ESTADO DO MARANHÃO
PREFEITURA DE SÃO JOÃO DOS PATOS - MA
CNPJ Nº 06.089.668/0001-33

FOLHA N°	956
N° PROC.	010302/2023

Processo Administrativo nº 010302/2023
TOMADA DE PREÇOS N.º 006/2023
TIPO: MENOR PREÇO GLOBAL
DATA: 31/03/2023
HORÁRIO: 10:00 HORAS

ANEXO XII
DECLARAÇÃO DE ELABORAÇÃO INDEPENDENTE DA PROPOSTA
[PAPEL TIMBRADO DA LICITANTE]

A
PREFEITURA MUNICIPAL DE SÃO JOÃO DOS PATOS - MA
Ref.: TOMADA DE PREÇOS Nº 006/2023

[identificação completa do representante da licitante], como representante devidamente constituído de [identificação completa da licitante] doravante denominado Licitante, para fins do disposto no Edital da Licitação TOMADA DE PREÇOS nº 006/2023 declara, sob as penas da lei, em especial o art. 299 do Código Penal Brasileiro, que:

- a) A proposta que estamos apresentando para participar da Licitação **TOMADA DE PREÇOS Nº 006/2023**, foi elaborada de maneira independente pelo licitante, e que o conteúdo da proposta anexa não foi, no todo ou em parte, direta ou indiretamente, informado, discutido ou recebido de qualquer outro participante potencial ou de fato da referida licitação, por qualquer meio ou por qualquer pessoa;
- b) A intenção de apresentar a proposta elaborada para participar da Licitação **TOMADA DE PREÇOS Nº 006/2023**, não foi informada, discutida ou recebida de qualquer outro participante potencial ou de fato da referida licitação, por qualquer meio ou por qualquer pessoa;
- c) Que não tentou, por qualquer meio ou por qualquer pessoa, influir na decisão de qualquer outro participante potencial ou de fato da Licitação **TOMADA DE PREÇOS Nº 006/2023** quanto a participar ou não da referida licitação;
- d) Que o conteúdo da proposta que estamos apresentando para participar da Licitação **TOMADA DE PREÇOS Nº 006/2023**, não será, no todo ou em parte, direta ou indiretamente, comunicado ou discutido com qualquer outro participante potencial ou de fato da referida licitação antes da adjudicação do seu objeto;



ESTADO DO MARANHÃO
PREFEITURA DE SÃO JOÃO DOS PATOS - MA
CNPJ Nº 06.089.668/0001-33

FOLHA N° 59
N° PROC. 00302/2023



e) Que o conteúdo da proposta apresentada para participar da Licitação **TOMADA DE PREÇOS Nº 006/2023** não foi, no todo ou em parte, direta ou indiretamente, informado a, discutido com ou recebido de qualquer integrante do PREFEITURA MUNICIPAL DE SÃO JOÃO DOS PATOS - MA antes da abertura oficial das propostas; e

f) Que está plenamente ciente do teor e da extensão desta declaração e que detém plenos poderes e informações para firmá-la.

_____, em ___ de _____ de _____

[REPRESENTANTE LEGAL DO LICITANTE, COM IDENTIFICAÇÃO COMPLETA]

Observações:

- Emitir em papel que identifique a licitante.
- A licitante deverá apresentar uma via dentro do Envelope nº 01 - DOCUMENTAÇÃO.



ESTADO DO MARANHÃO
PREFEITURA DE SÃO JOÃO DOS PATOS - MA
CNPJ Nº 06.089.668/0001-33

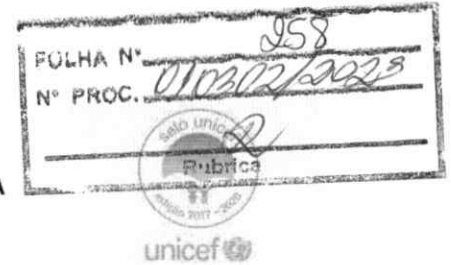

Processo Administrativo nº 010302/2023
TOMADA DE PREÇOS N.º 006/2023
TIPO: MENOR PREÇO GLOBAL
DATA: 31/03/2023
HORÁRIO: 10:00 HORAS

ANEXO XIII

MODELO DE TERMO DE RECEBIMENTO PROVISÓRIO

A Prefeitura Municipal de SÃO JOÃO DOS PATOS - MA, por intermédio do servidor abaixo assinado, responsável pelo acompanhamento e fiscalização, designado pelo autoridade competente, tendo constatado a conclusão da obra/serviço de engenharia de _____, para posterior verificação de sua conformidade com as especificações estabelecidas na licitação em epígrafe, expede o presente TERMO DE RECEBIMENTO PROVISÓRIO, de acordo com o que dispõe a alínea "a" do inciso I do Art. 73 da Lei Federal nº 8666/1993.

SÃO JOÃO DOS PATOS - MA, ____ de _____ de 2 ____

servidor responsável pela fiscalização da obra
CREA-MA _____

autoridade competente

XXXXXXXXXXXXXX
representante legal da CONTRATADA



ESTADO DO MARANHÃO
PREFEITURA DE SÃO JOÃO DOS PATOS - MA
CNPJ Nº 06.089.668/0001-33

FOLHA N°	59
N° PROC.	010302/2023



Processo Administrativo nº 010302/2023
TOMADA DE PREÇOS N.º 006/2023
TIPO: MENOR PREÇO GLOBAL
DATA: 31/03/2023
HORÁRIO: 10:00 HORAS

ANEXO XIX

MODELO DE TERMO DE RECEBIMENTO DEFINITIVO

A Prefeitura Municipal de SÃO JOÃO DOS PATOS - MA, por intermédio do servidor abaixo assinado, designado pela autoridade competente, tendo constatado a conformidade da obra/serviço de engenharia de _____, com as especificações estabelecidas no processo licitatório, expede o presente **TERMO DE RECEBIMENTO DEFINITIVO** de acordo com o que dispõe a alínea "b" do inciso I do Art. 73 da Lei Federal nº 8666/1993.

Este Termo não exclui a responsabilidade civil da CONTRATADA pela solidez e segurança da obra, nos limites estabelecidos em lei.

SÃO JOÃO DOS PATOS - MA, ____ de _____ d e 2 ____

servidor responsável pela fiscalização da obra
CREA-MA _____

autoridade competente

XXXXXXXXXXXX
representante legal da CONTRATADA



ESTADO DO MARANHÃO
PREFEITURA DE SÃO JOÃO DOS PATOS - MA
CNPJ Nº 06.089.668/0001-33

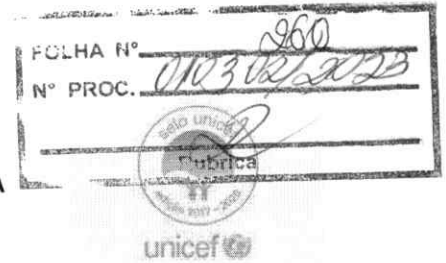

Processo Administrativo nº 010302/2023
TOMADA DE PREÇOS N.º 006/2023
TIPO: MENOR PREÇO GLOBAL
DATA: 31/03/2023
HORÁRIO: 10:00 HORAS

ANEXO XV

CADERNO DE RELEVÂNCIAS DOS SERVIÇOS

ITEM	DESCRIÇÃO	UN	TOTAL	EXIGIDO (50%)
1.00	PAVIMENTO EM PARALELEPÍPEDOS, REJUNTAMENTO COM ARGAMASSA TRAÇO 1:3 (CIMENTO E AREIA).	M ²	13.639,59	6.819,80
2.00	ASSENTAMENTO DE GUIA (MEIO-FIO) EM TRECHO RETO, CONFECCIONADA EM CONCRETO PRÉ-FABRICADO, DIMENSÕES 100X15X13X30 CM (COMPRIMENTO X BASE INFERIOR X BASE SUPERIOR X ALTURA), PARA VIAS URBANAS (USO VIÁRIO).	M	5.051,70	2.525,85
3.00	EXECUÇÃO DE SARJETA DE CONCRETO USINADO, MOLDADA IN LOCO EM TRECHO RETO, 30 CM BASE X 10 CM ALTURA.	M	5.051,70	2.525,85