



CONSTRUTORA MARANHÃO

CNPJ: 09.038.871/0001-79

Rua Salobro nº 69, Centro, Lagoa do Mato - MA

Tel.: (99) 9 8418 - 3412

E-mail: zecardosovida@hotmail.com

FOLHA N° _____
N° PROC. 010301/2023

Rubrica

HABILITAÇÃO

Este documento contém _____ páginas contando com a capa.

Handwritten signature and initials.



FOLHA N° _____
N° PROC. 010301/2023

Rubrica _____

Ministério da Economia
Secretaria Especial de Desburocratização, Gestão e Governo Digital
Secretaria de Gestão

Sistema de Cadastramento Unificado de Fornecedores - SICAF

Declaração

Declaramos para os fins previstos na Lei nº 8.666, de 1993, conforme documentação registrada no SICAF, que a situação do fornecedor no momento é a seguinte:

Dados do Fornecedor

CNPJ: 09.038.871/0001-79 DUNS®: 94*****37
Razão Social: J C VIDA LTDA
Nome Fantasia: CONSTRUTORA MARANHÃO
Situação do Fornecedor: Credenciado Data de Vencimento do Cadastro: 03/11/2023
Natureza Jurídica: SOCIEDADE EMPRESÁRIA LIMITADA
MEI: Não
Porte da Empresa: Micro Empresa

Ocorrências e Impedimentos

Ocorrência: Nada Consta
Impedimento de Licitar: Nada Consta

Níveis cadastrados:

Fornecedor possui alguma pendência no Nível de Cadastramento indicado. Verifique mais informações sobre pendências nas funcionalidades de consulta.

I - Credenciamento

II - Habilitação Jurídica

III - Regularidade Fiscal e Trabalhista Federal

Receita Federal e PGFN	Validade:	14/08/2023
FGTS	Validade:	12/03/2023
Trabalhista (http://www.tst.jus.br/certidao)	Validade:	14/08/2023

IV - Regularidade Fiscal Estadual/Distrital e Municipal (Possui Pendência)

Receita Estadual/Distrital	Validade:	15/06/2023
Receita Municipal	Validade:	31/12/2023

V - Qualificação Técnica

VI - Qualificação Econômico-Financeira

Validade: 30/04/2023

Esta declaração é uma simples consulta e não tem efeito legal

Emitido em: 15/02/2023 18:24

CPF: 264.588.238-27 Nome: JOSE CARDOSO VIDA

Ass: _____

1 de 1

02



FOLHA N° _____
N° PROC. 010301/2023

Rubrica

Ministério da Economia
Secretaria Especial de Desburocratização, Gestão e Governo Digital
Secretaria de Gestão

Sistema de Cadastramento Unificado de Fornecedores - SICAF

Relatório de Ocorrências Ativas Impeditivas de Licitar

Dados do Fornecedor

CNPJ: 09.038.871/0001-79 DUNS®: 94*****37
Razão Social: J C VIDA LTDA
Nome Fantasia: CONSTRUTORA MARANHAO
Situação do Fornecedor: Credenciado

Nenhum registro de Ocorrência Ativa encontrado para o fornecedor

S
Z



FOLHA N° _____

N° PROC. 010301/2023

Rubrica

Ministério da Economia
Secretaria Especial de Desburocratização, Gestão e Governo Digital
Secretaria de Gestão

Sistema de Cadastramento Unificado de Fornecedores - SICAF

Relatório de Ocorrências Ativas

Dados do Fornecedor

CNPJ: 09.038.871/0001-79 DUNS®: 94*****37

Razão Social: J C VIDA LTDA

Nome Fantasia: CONSTRUTORA MARANHAO

Situação do Fornecedor: Credenciado

Nenhum registro de Ocorrência Ativa encontrado para o fornecedor



FOLHA N° _____
N° PROC. 010301/2023

Rubrica

Ministério da Economia
Secretaria Especial de Desburocratização, Gestão e Governo Digital
Secretaria de Gestão

Sistema de Cadastramento Unificado de Fornecedores - SICAF

Relatório Nível V - Qualificação Técnica

Dados do Fornecedor

CNPJ: 09.038.871/0001-79 DUNS®: 94*****37
Razão Social: J C VIDA LTDA
Nome Fantasia: CONSTRUTORA MARANHAO
Situação do Fornecedor: Credenciado

Dados do Nível

Situação do Nível: Cadastrado

Entidades de Classe

Entidade e UF	Nª Registro	Data de Validade
CREA PI	1916753078	31/03/2022



FOLHA N° _____
N° PROC. **010301/2023**

Rubrica

Ministério da Economia
Secretaria Especial de Desburocratização, Gestão e Governo Digital
Secretaria de Gestão

Sistema de Cadastramento Unificado de Fornecedores - SICAF

Certificado de Registro Cadastral - CRC

(Emissão conforme art. 17 da Instrução Normativa nº 03, de 26 abril de 2018)

CNPJ: **09.038.871/0001-79**

Razão Social: **J C VIDA LTDA**



Atividade Econômica Principal:

4211-1/01 - CONSTRUÇÃO DE RODOVIAS E FERROVIAS

Endereço:

RUA SALOBRO, 69 - CENTRO - LAGOA DO MATO / Maranhão

Observações:

A veracidade das informações poderá ser verificada no endereço www.comprasgovernamentais.gov.br.
Este certificado não substitui os documentos enumerados nos artigos 28 a 31 da Lei nº 8.666, de 1993.

Emitido em: 15/02/2023 18:27

1 de 1

06

FOLHA N° _____
N° PROC. 010301/2023

REPÚBLICA FEDERATIVA DO BRASIL
MINISTÉRIO DA INFRAESTRUTURA
DEPARTAMENTO NACIONAL DE TRÁNSITO
CARTEIRA NACIONAL DE HABILITAÇÃO

PI

NOME
JOSE CARDOSO VIDA

DOC. IDENTIDADE/ÓRG EMISSOR/UF
344156114 SSP SP

CPF
264.588.238-27

DATA NASCIMENTO
19/03/1972

FILIAÇÃO
AGILIO CARDOSO DA SILVA
JANUARIA PEREIRA CARDOSO

PERMISSÃO
ACC
CAT. HAR.
AD

N° REGISTRO
01779081887

VALIDADE
08/11/2024

1ª HABILITAÇÃO
03/12/1996

OBSERVAÇÕES

Jose Cardoso Vida
ASSINATURA DO PORTADOR

LOCAL
TERESINA, PI

DATA EMISSÃO
03/01/2020

ASSINADO DIGITALMENTE
DEPARTAMENTO ESTADUAL DE TRÁNSITO

86235855447
PI320854846

PIAUÍ

DENATRAN CONTRAN

VÁLIDA EM TODO O TERRITÓRIO NACIONAL
1925996317

QR-CODE



Rubrica

Documento assinado com certificado digital em conformidade com a Medida Provisória nº 2200-2/2001. Sua validade poderá ser confirmada por meio do programa Assinador Serpro.

As orientações para instalar o Assinador Serpro e realizar a validação do documento digital estão disponíveis em: <https://www.serpro.gov.br/assinador-digital>.

SERPRO / SENATRAN

Handwritten marks and signatures



REPÚBLICA FEDERATIVA DO BRASIL
CADASTRO NACIONAL DA PESSOA JURÍDICA

FOLHA N° _____
N° PROC. 010301/2023

Rubrica _____

NÚMERO DE INSCRIÇÃO 09.038.871/0001-79 MATRIZ	COMPROVANTE DE INSCRIÇÃO E DE SITUAÇÃO CADASTRAL	DATA DE ABERTURA 06/08/2007
---	---	---------------------------------------

NOME EMPRESARIAL
J C VIDA LTDA

TÍTULO DO ESTABELECIMENTO (NOME DE FANTASIA) CONSTRUTORA MARANHÃO	PORTE ME
---	--------------------

CÓDIGO E DESCRIÇÃO DA ATIVIDADE ECONÔMICA PRINCIPAL
42.11-1-01 - Construção de rodovias e ferrovias

CÓDIGO E DESCRIÇÃO DAS ATIVIDADES ECONÔMICAS SECUNDÁRIAS

- 42.13-8-00 - Obras de urbanização - ruas, praças e calçadas
- 43.30-4-99 - Outras obras de acabamento da construção
- 43.99-1-03 - Obras de alvenaria
- 43.99-1-05 - Perfuração e construção de poços de água
- 43.99-1-99 - Serviços especializados para construção não especificados anteriormente
- 45.30-7-03 - Comércio a varejo de peças e acessórios novos para veículos automotores
- 45.41-2-06 - Comércio a varejo de peças e acessórios novos para motocicletas e motonetas
- 46.35-4-03 - Comércio atacadista de bebidas com atividade de fracionamento e acondicionamento associada
- 47.12-1-00 - Comércio varejista de mercadorias em geral, com predominância de produtos alimentícios - minimercados, mercearias e armazéns
- 47.44-0-99 - Comércio varejista de materiais de construção em geral
- 47.51-2-01 - Comércio varejista especializado de equipamentos e suprimentos de informática
- 47.53-9-00 - Comércio varejista especializado de eletrodomésticos e equipamentos de áudio e vídeo
- 47.54-7-01 - Comércio varejista de móveis
- 47.73-3-00 - Comércio varejista de artigos médicos e ortopédicos
- 47.81-4-00 - Comércio varejista de artigos do vestuário e acessórios
- 49.23-0-02 - Serviço de transporte de passageiros - locação de automóveis com motorista

CÓDIGO E DESCRIÇÃO DA NATUREZA JURÍDICA
206-2 - Sociedade Empresária Limitada

LOGRADOURO R SALOBRO	NÚMERO 69	COMPLEMENTO *****
--------------------------------	---------------------	-----------------------------

CEP 65.683-000	BAIRRO/DISTRITO CENTRO	MUNICÍPIO LAGOA DO MATO	UF MA
--------------------------	----------------------------------	-----------------------------------	-----------------

ENDEREÇO ELETRÔNICO ZECARDOSVIDA@HOTMAIL.COM	TELEFONE (99) 8418-3412
--	-----------------------------------

ENTE FEDERATIVO RESPONSÁVEL (EFR)

SITUAÇÃO CADASTRAL ATIVA	DATA DA SITUAÇÃO CADASTRAL 06/08/2007
------------------------------------	---

MOTIVO DE SITUAÇÃO CADASTRAL

SITUAÇÃO ESPECIAL *****	DATA DA SITUAÇÃO ESPECIAL *****
----------------------------	------------------------------------

Aprovado pela Instrução Normativa RFB nº 1.863, de 27 de dezembro de 2018.

Emitido no dia 17/02/2023 às 15:29:52 (data e hora de Brasília).

Página: 1/1

FOLHA N° _____
N° PROC. 010301/2023

Rubrica

Consulta Quadro de Sócios e Administradores - QSA

CNPJ: 09.038.871/0001-79
NOME EMPRESARIAL: J C VIDA LTDA
CAPITAL SOCIAL: R\$1.500.000,00 (Hum milhão, quinhentos mil reais)

O Quadro de Sócios e Administradores(QSA) constante da base de dados do Cadastro Nacional da Pessoa Jurídica (CNPJ) é o seguinte:

Nome/Nome Empresarial: JOSE CARDOSO VIDA
Qualificação: 49-Sócio-Administrador

Para informações relativas à participação no QSA, acessar o e-CAC com certificado digital ou comparecer a uma unidade da RFB.

Emitido no dia 17/02/2023 às 15:31 (data e hora de Brasília).

S

B

09

J C VIDA LTDA
RUA SALOBRO, 69
Bairro: Centro
Lagoa do Mato – MA
Cep 65.683-000
CNPJ : 09.038.871/0001-79

FOLHA N° _____
N° PROC. **010301/2023**

Rubrica

ALTERAÇÃO CONTRATUAL ADITIVO N° 02

EMPRESARIO:

JOSE CARDOSO VIDA, brasileiro, solteiro, empresário, natural de Passagem Franca – PI, data de nascimento 19/03/1972, portador da RG 1373620 SSP-PI e CPF: n° 264.588.238-27, residente e domiciliado na cidade de Lagoa do Mato - MA, na rua Salobro, 69, bairro Centro, CEP 65683-000.

A SOCIEDADE EMPRESARIA J C VIDA LTDA, localizada cidade de Lagoa do Mato - MA, na rua Salobro, 69, bairro Centro, CEP 65683-000 . Inscrito sob no CNPJ 09.038.871/0001-79, e arquivado na Junta Comercial do Estado do Piauí, sob NIRE 21201178793. Neste ato, toma a decisão por fazer algumas alterações contratuais, mediante as condições estabelecidas nas clausulas seguintes:

CLAUSULA PRIMEIRA – DO NOME EMPRESARIAL E FANTASIA

A Sociedade Empresaria Limitada passa a girar com a denominação social J C VIDA LTDA e nome fantasia CONSTRUTORA MARANHAO.

INSTRUMENTO DE CONSOLIDAÇÃO DA SOCIEDADE EMPRESARIA LTDA

CLÁUSULA I - DO NOME EMPRESARIAL (art. 968, II, CC)

A sociedade empresaria limitada adota como nome empresarial: J C VIDA LTDA e nome fantasia CONSTRUTORA MARANHAO.

CLÁUSULA II - DA SEDE (art. 968, IV, CC)

A sociedade empresaria limitada tem sua sede no seguinte endereço: na rua Salobro, 69, bairro Centro, Lagoa do Mato- MA, CEP 65683-000.

CLÁUSULA III - DO OBJETO (art. 968, IV, CC)

A sociedade empresaria limitada terá por objeto o exercício das seguintes atividades econômicas:

- 211-1/01 - Construção de rodovias e ferrovias
- 4213-8/00 - Obras de urbanização - ruas, praças e calçadas
- 4330-4/99 - Outras obras de acabamento da construção
- 4399-1/03 - Obras de alvenaria
- 4399-1/05 - Perfuração e construção de poços de água
- 4399-1/99 - Serviços especializados para construção não especificados anteriormente

Handwritten marks and signatures on the right side of the page, including a large bracket, a checkmark, and several initials.

FOLHA N° _____
N° PROC. 010301/2023

automotores
fracionamento e
Rubrica

- 4530-7/03 - Comércio a varejo de peças e acessórios novos para veículos automotores
- 4635-4/03 - Comércio atacadista de bebidas com atividade de fracionamento e acondicionamento associada
- 4712-1/00 - Comércio varejista de mercadorias em geral, com predominância de produtos alimentícios - minimercados, mercearias e armazéns
- 4744-0/99 - Comércio varejista de materiais de construção em geral
- 4753-9/00 - Comércio varejista especializado de eletrodomésticos e equipamentos de áudio e vídeo.
- 4754-7/01 - Comércio varejista de móveis
- 4773-3/00 - Comércio varejista de artigos médicos e ortopédicos
- 4781-4/00 - Comércio varejista de artigos do vestuário e acessórios
- 4923-0/02 - Serviço de transporte de passageiros - locação de automóveis com motorista
- 4751-2/01 - Comércio varejista especializado de equipamentos e suprimentos de informática
- 4541-2/06 - Comércio a varejo de peças e acessórios novos para motocicletas e motonetas

OBJETO SOCIAL:

42.11-1/01 CONSTRUÇÃO DE RODOVIAS E FERROVIAS 42.13-8/00 OBRAS DE URBANIZAÇÃO - RUAS, PRAÇAS E CALÇADAS 43.99-1/99 SERVIÇOS ESPECIALIZADOS PARA CONSTRUÇÃO NÃO ESPECIFICADOS ANTERIORMENTE 43.99-1/03 OBRAS DE ALVENARIA 47.44-0/99 COMÉRCIO VAREJISTA DE MATERIAIS DE CONSTRUÇÃO EM GERAL 45.30-7/03 COMÉRCIO A VAREJO DE PEÇAS E ACESSÓRIOS NOVOS PARA VEÍCULOS AUTOMOTORES 45.41-2/05 COMÉRCIO A VAREJO DE PEÇAS E ACESSÓRIOS PARA MOTOCICLETAS E MOTONETAS 47.73-3/00 COMÉRCIO VAREJISTA DE ARTIGOS MÉDICOS E ORTOPÉDICOS 47.51-2/01 COMÉRCIO VAREJISTA ESPECIALIZADO DE EQUIPAMENTOS E SUPRIMENTOS DE INFORMÁTICA 47.81-4/00 COMÉRCIO VAREJISTA DE ARTIGOS DO VESTUÁRIO E ACESSÓRIOS 47.54-7/01 COMÉRCIO VAREJISTA DE MÓVEIS 47.53-9/00 COMÉRCIO VAREJISTA ESPECIALIZADO DE ELETRODOMÉSTICOS E EQUIPAMENTOS DE ÁUDIO E VÍDEO 46.35-4/03 COMÉRCIO ATACADISTA DE BEBIDAS COM ATIVIDADE DE FRACIONAMENTO E ACONDICIONAMENTO ASSOCIADA 47.12-1/00 COMÉRCIO VAREJISTA DE MERCADORIAS EM GERAL, COM PREDOMINÂNCIA DE PRODUTOS ALIMENTÍCIOS - MINIMERCADOS, MERCEARIAS E ARMAZÉNS 43.30-4/99 OUTRAS OBRAS DE ACABAMENTO DA CONSTRUÇÃO 43.99-1/05 PERFURAÇÃO E CONSTRUÇÃO DE POÇOS DE ÁGUA 49.23-0/02 SERVIÇO DE TRANSPORTE DE PASSAGEIROS - LOCAÇÃO DE AUTOMÓVEIS COM MOTORISTA

CLÁUSULA IV - DO INÍCIO DAS ATIVIDADES E PRAZO DE DURAÇÃO (art. 53, III, F, Decreto nº 1.800/96

A empresa iniciou suas atividades em 02/08/2007, com duração indeterminada.

CLÁUSULA V - DO CAPITAL (art. 968, III, CC)

O capital de R\$ 1.500.000,00 (hum milhão e quinhentos mil reais mil reais), totalmente subscrito e integralizado, neste ato, da seguinte forma: R\$ R\$ 1.500.000,00 (hum milhão e quinhentos mil reais) em moeda corrente do País.

S

B
13

FOLHA N° _____
N° PROC. 010301/2023

CLÁUSULA VI - DA ADMINISTRAÇÃO (ART. 997, VI; 1.013, 1.015; 1.064, CC)

A administração da sociedade será exercida pelo sócio JOSE CARDOSO VIDA ^{Rubrica} que representará legalmente a sociedade e poderá praticar todo e qualquer ato de gestão pertinente ao objeto social. Parágrafo único. Não constituindo o objeto social, a alienação ou a oneração de bens imóveis depende de autorização da maioria.

CLÁUSULA VII - DO BALANÇO PATRIMONIAL (art. 1.065, CC)

Ao término de cada exercício, em 31 de Dezembro, o administrador prestará contas justificadas de sua administração, procedendo à elaboração do inventário, do balanço patrimonial e do balanço de resultado econômico, cabendo ao(s) sócio(s), os lucros ou perdas apuradas.

CLÁUSULA VIII - DA RETIRADA OU FALECIMENTO DE SÓCIO

Retirando-se, falecendo ou interditado qualquer sócio, a sociedade continuará suas atividades com os herdeiros, sucessores e o incapaz, desde que autorizado legalmente. Não sendo possível ou inexistindo interesse destes ou do(s) sócio(s) remanescente(s) na continuidade da sociedade, esta será liquidada após a apuração do Balanço Patrimonial na data do evento. O resultado positivo ou negativo será distribuído ou suportado pelos sócios na proporção de suas quotas. Parágrafo único - O mesmo procedimento será adotado em outros casos em que a sociedade se resolva em relação a seu sócio.

CLÁUSULA IX - DA CESSÃO DE QUOTAS

As quotas são indivisíveis e não poderão ser cedidas ou transferidas a terceiros sem o consentimento do outro sócio, a quem fica assegurado, em igualdade de condições e preço direito de preferência para a sua aquisição se postas à venda, formalizando, se realizada a cessão delas, a alteração contratual pertinente.

CLÁUSULA X - DECLARAÇÃO DE DESIMPEDIMENTO (art. 37, II, Lei nº 8.934, de 1994)

O sócio declara, sob as penas da lei, inclusive que são verídicas todas as informações prestadas neste instrumento e quanto ao disposto no artigo 299 do Código Penal, não estar impedido de exercer atividade empresária e não possuir outro registro como Empresário Individual no País.

CLÁUSULA XI - PORTE EMPRESARIAL

O sócio declara que a empresa se enquadra como Microempresa - ME, nos termos da Lei Complementar nº 123, de 14 de dezembro de 2006, e que não se enquadra em qualquer das hipóteses de exclusão relacionadas no § 4º do art. 3º da mencionada lei. (art. 3º, I, LC nº 123, de 2006) E, por estar assim constituído, assino o presente instrumento.

Handwritten marks and signature area on the right side of the page, including a large bracket-like mark and a signature.

FOLHA N° _____
N° PROC. 010301/2023

Rubrica

CLAUSULA XII - FORO

Fica eleito o Foro da Lagoa do Mato - Ma, para qualquer ação fundada neste contrato, renunciando-se a qualquer outro por muito especial que seja.

E por estarem em perfeito acordo, em tudo que neste instrumento particular foi lavrado, obrigam-se a cumprir o presente ato constitutivo, e assinam o presente instrumento em uma única via que será destinada ao registro e arquivamento na Junta Comercial do Estado do Maranhão.

Lagoa do Mato- MA, 03 de novembro de 2021.

JOSE CARDOSO VIDA
CPF: 264.588.238-27
Sócio/administrador

{
S
D
13



AUTENT150838E0WLV3QX0FQV129
 Certificado e dou fe que esta fotocopi
 a reprodução fiel do origina
 de lei 8935/94 LACOA DO MATO MA
 20220422524
 R\$ 6,02 Emol R\$ 5,44 FERC R\$ 0,16
 011110871510.0118.JUS.D
MINISTÉRIO DA ECONOMIA
Secretaria Especial de Desburocratização, Gestão e Governo Digital
Secretaria de Governo Digital
Departamento Nacional de Registro Empresarial e Integração
 GABRIELA BRAYRIZ SOARES
 OLIVEIRA

FOLHA N° _____ N° PROC. 010301/2023 _____ Rubrica

ASSINATURA ELETRÔNICA

Certificamos que o ato da empresa J C VIDA LTDA consta assinado digitalmente por:

IDENTIFICAÇÃO DO(S) ASSINANTE(S)	
CPF/CNPJ	Nome
26458823827	JOSE CARDOSO VIDA

Poder Judiciário - TJMA
 Nº SELO

CERTIFICO O REGISTRO EM 19/04/2022 11:22 SOB Nº 20220422524.
 PROTOCOLO: 220422524 DE 16/04/2022.
 CÓDIGO DE VERIFICAÇÃO: 12204886860. CNPJ DA SEDE: 09038871000179.
 NIRE: 21201178793. COM EFEITOS DO REGISTRO EM: 08/04/2022.
 J C VIDA LTDA

JUCEMA

LARISSA ROCHA DA SILVA
 SECRETÁRIA-GERAL
www.empresafacil.ma.gov.br

A validade deste documento, se impresso, fica sujeito à comprovação de sua autenticidade nos respectivos portais, informando seus respectivos códigos de verificação.

S
 Z
 14



FOLHA N°
N° PROC. 010301/2023

Rubrica

ESTADO DO MARANHÃO
PREFEITURA MUNICIPAL DE LAGOA DO MATO
SECRETARIA MUNICIPAL DA FAZENDA
DEPARTAMENTO DE RECEITA

ALVARÁ

DE LICENÇA
LOCALIZAÇÃO E FUNCIONAMENTO
DE ESTABELECIMENTO
EXERCÍCIO 2023

Número: 1002231133

Razão Social: J C VIDA

Nome Fantasia: CONSTRUTORA MARANHAO

Endereço: RUA SALOBRO, 69

Complemento: Bairro: CENTRO CEP: 65683-000

Cidade: LAGOA DO MATO UF: MA

Tipo/Ramo de Atividade: 4754-7/01 - CONSTRUÇÃO DE RODOVIAS E FERROVIAS...

CNPJ: 09.038.871/0001-79

Inscrição Municipal:

Observações:

Restrições:

Data de Validade: 31/12/2023. Data de Emissão: 10/02/2023.

Valmir Pereira Vicna
Sec. Mun. Administração e Finanças
Port. n° 003/2021
CPF.: 850.617.003-68
Lagoa do Mato-MA

O presente ALVARÁ deverá ser afixado em local bem visível a fiscalização do departamento de Administração Financeira Municipal.

Praça 10 de Novembro, S/N - Centro - CEP: 65683-000 - Lagoa do Mato - MA.
Fone/Fax: (0xx99) 3492-1012

Poder Judiciário - TJMA
N° SELO
AUTENT156838ED0WLW3QXDEQV129
Certifico e dou fé que esta fotocópia
é reprodução fiel do original,
autenticando-a nos termos do art. 2º
da lei 8935/94. LAGOA DO MATO/MA.
23/02/2023 09:27:01. Ato: 13.18. Total
R\$ 6,02 Emol. R\$ 5,44 FERC R\$ 0,16
FADEP R\$ 0,24 PEMP R\$ 0,21 Consulta
em <https://selo.tjma.jus.br>



GABRIELA BEATRIZ SOARES
OLIVEIRA

Gabriela Beatriz Soares Oliveira
Escrivente Autorizada



FOLHA N° _____
 N° PROC. **010301/2023**
 Rubrica _____

**ESTADO DO MARANHÃO
 PREFEITURA MUNICIPAL DE LAGOA DO MATO
 DEPARTAMENTO MUNICIPAL DE TRIBUTOS**

**INSCRIÇÃO MUNICIPAL
 EXERCÍCIO 2023**

Número: 1002231158
CNPJ: 09.038.871/0001-79
Razão Social: J C VIDA
Nome Fantasia: CONSTRUTORA MARANHÃO
Endereço: RUA SALOBRO, 69
Complemento: Bairro: CENTRO CEP: 65683-000
Cidade: LAGOA DO MATO UF: MA
Tipo/Ramo de Atividade: 4211-1/01 – CONSTRUÇÃO DE RODOVIAS E FERROVIAS...
Observações:
Restrições:
Local e data: MUNICÍPIO DE LAGOA DO MATO, 10 DE FEVEREIRO DE 2023.

Vaimir Pereira Viana
 Sec. Mun. Administração e Finanças
 Part. n° 003/2021
 CPF.: 850.617.003-68
 Lagoa do Mato-MA

Esse documento deverá permanecer exposto em local visível no estabelecimento empresarial.

*Praça 10 de Novembro, S/N – Centro – CEP: 65683-000 – Lagoa do Mato – MA.
 Fone/Fax: (0xx99) 3492-1012*

Poder Judiciário - TJMA
 Nº SELO
 AUTENT1588368UJ8M4CF383CKN17
 Certifico e dou fé que esta fotocópia
 é reprodução fiel do original,
 autenticando-a nos termos do art. 7º
 da lei 8935/94. LAGOA DO MATO/MA.
 23/02/2023 09:27:01. Ato: 13-18. Total
 R\$ 6,02 Emol. R\$ 5,44 FERC R\$ 0,16
 FADEP R\$ 0,21 FEEMP R\$ 0,21 Consulte
 em <https://selo.tjma.jus.br>



**GABRIELA BEATRIZ SOARES
 OLIVEIRA**

Gabriela Beatriz Soares Oliveira



FOLHA N° _____
N° PROC. 010301/2023

Rubrica

ESTADO DO MARANHÃO
PREFEITURA MUNICIPAL DE LAGOA DO MATO
SEC. MUNIC. DE ADMINISTRAÇÃO E FINANÇAS
01.613.315/0001/77

CERTIDÃO NEGATIVA DE DÉBITOS E DÍVIDA ATIVA

Número: 03/2023

Validade: 31 de dezembro de 2023

Certificamos que verificando os registros da Secretaria Municipal de Administração e Finanças desta Prefeitura Municipal, constatamos não existir, nesta data, pendências cadastradas na Inscrição da Pessoa Física descrita abaixo, conforme o Artigo 218, Seção II, da Lei 044 de 30/03/2001 (código tributário), ressalvado o direito de a Fazenda Pública Municipal inscrever e cobrar débitos ainda não registrados ou que venham ser apurados.

Dados da EMPRESA:

NOME: J C VIDA-ME

CNPJ: 09.038871/0001-79

ENDEREÇO: Rua Salobro, n° 69, Centro - Lagoa do Mato/MA.

A presente Certidão, sem conter rasuras, tem sua eficácia até a data de validade acima informada, tendo sido lavrada em Lagoa do Mato/MA, aos 10 dias de fevereiro de 2023, às 11:37hs.

Valmir Pereira Viana
Sec. Municipal de Administração e Finanças

Valmir Pereira Viana
Sec. Mun. Administração e Finanças
Part. n° 003/2021
CPF: 850.617.003-68
Lagoa do Mato-MA



Poder Judiciário - TJMA
N° SELO
AUTENT1568368TELNOSCVLEMPYF6
Certifico e dou fé que esta fotocópia
é reprodução fiel do original
autenticando-a nos termos do art. 7º
da Lei 8935/94 - LAGOA DO MATO/MA
23/02/2023, 09:27:01. Ato
PS: 608, Envio: RS 5.49 /PEC: RS 0.16
FADEK: RS 0.21 /REMP: RS 0.21 Consulte
em ht://ps.7balo.lagoa.ma.br

GABRIELA BEATRIZ SOARES
OLIVEIRA
Exerceente Autorizada

PREFEITURA MUNICIPAL DE LAGOA DO MATO - MA
PRAÇA 10 DE NOVEMBRO S/N CENTRO
TELFONE: (99) 3492 - 1140
E-MAIL: prefeituradelagoadomato@yahoo.com.br



PODER JUDICIÁRIO DO ESTADO DO MARANHÃO
Corregedoria Geral da Justiça
Vara Única de Passagem Franca

FOLHA N° _____
N° PROC. 010301/2023

Rubrica

CERTJUDONE-VNPF - 272023
Código de validação: AE4EC62B3A

Número da guia: 23054901001434234.

CERTIDÃO

C E R T I F I C O, na qualidade de Secretário Judicial Substituto que, dando buscas nos Livros de Distribuição de Feitos Cíveis e nos sistemas PJE e Themis PG, desta Comarca, verifiquei a INEXISTÊNCIA de DISTRIBUIÇÃO DE AÇÕES DE FALÊNCIA, CONCORDATA OU RECUPERAÇÃO JUDICIAL em desfavor de J C VIDA, com CNPJ nº 09.038.871/0001-79, localizada na Rua Salobro, nº 69, centro, Lagoa do Mato - MA, CEP: 65.683-000.

O referido é verdade e dou fé. PASSAGEM FRANCA-MA, 08 de fevereiro de 2023. Eu, Maycon Lima de Almeida, Secretário Judicial Substituto, matrícula 164947, fiz a pesquisa, digitei e assino.

1. Esta certidão terá validade de sessenta (60) dias, conforme Art. 198 do Código de Normas da CGJ.
2. Esta certidão é emitida em uma única via, sem rasuras e mediante assinatura do servidor (art. 199 CN).

MAYCON LIMA DE ALMEIDA
Técnico Judiciário - Apoio Téc. Administrativo
Vara Única de Passagem Franca
Matrícula 164947

Documento assinado. PASSAGEM FRANCA, 08/02/2023 08:09 (MAYCON LIMA DE ALMEIDA)



CERTJUDONE-VNPF - 272023 / Código: AE4EC62B3A
Valide o documento em www.tjma.tjs.br/validador.php

Handwritten marks and signatures on the right side of the page, including a large signature and the number 19.

CERTIDÃO DE INTEIRO TEOR

Fotocópia de Processo

Sistema Nacional de Registro de Empresas Mercantis - SINREM

Certificamos que as informações abaixo constam dos documentos arquivados
nesta Junta Comercial e são vigentes na data da sua expedição.

Nome Empresarial: J C VIDA LTDA		Protocolo: MAC2302473819	
Natureza Jurídica: Sociedade Empresária Limitada			
NIRE: 21201178793	CNPJ: 09038871000179	Natureza Jurídica: Sociedade Empresária Limitada	Último Arquivamento Número: Data: 10/06/2022
Arquivamentos solicitado:			
Número:	Data:	Ato:	
20220422524	19/04/2022	ALTERAÇÃO	

Esta certidão foi emitida pela Junta Comercial em 07/02/2023, às 08:08:26 (horário de Brasília).
Se impressa, verificar sua autenticidade no <https://www.empresafacil.ma.gov.br>, com o código XHEIGHMV.



MAC2302473819

CARLOS ANDRÉ DE MORAES PEREIRA
Secretário Geral

Handwritten marks and signature at the bottom right of the page, including a large stylized signature and the number 19.

CERTIDÃO ESPECÍFICA

Sistema Nacional de Registro de Empresas Mercantis - SINREM

Certificamos que as informações abaixo constam dos documentos arquivados nesta Junta Comercial e são vigentes na data da sua expedição.

Certificamos que J C VIDA LTDA encontra-se registrada nesta Junta Comercial, como segue:		Protocolo: MAC2302473745	
NIRE 21201178793 CNPJ 09.038.871/0001-79		Situação ATIVA Status SEM STATUS	
Endereço Completo SALOBRO, Nº 69, xxxxx, CENTRO - Lagoa do Mato/MA - CEP 65683-000			
Arquivamentos Posteriores			
Ato	Número	Data	Descrição
310	20220733309	10/06/2022	OUTROS DOCUMENTOS DE INTERESSE DA EMPRESA / EMPRESARIO
002	20220422524	19/04/2022	OUTROS
002	20220422524	19/04/2022	CONSOLIDAÇÃO DE CONTRATO/ESTATUTO
002	20220422524	19/04/2022	ALTERAÇÃO DE DADOS E DE NOME EMPRESARIAL
002	21201178793	12/11/2021	ALTERAÇÃO DE DADOS E DE NOME EMPRESARIAL
002	21201178793	12/11/2021	TRANSFORMAÇÃO
223	20171226607	25/10/2017	BALANÇO
002	20160029643	29/01/2016	ALTERAÇÃO DE DADOS (EXCETO NOME EMPRESARIAL)
002	20120511657	13/08/2012	ALTERAÇÃO DE DADOS (EXCETO NOME EMPRESARIAL)
315	20070286590	06/08/2007	ENQUADRAMENTO DE MICROEMPRESA
080	21101541837	06/08/2007	INSCRIÇÃO

Esta certidão foi emitida automaticamente em 14/02/2023, às 16:38:53 (horário de Brasília).
Se impressa, verificar sua autenticidade no <https://www.empresafacil.ma.gov.br>, com o código 99ADIPL9.



MAC2302473745

CARLOS ANDRÉ DE MORAES PEREIRA
Secretário(a) Geral

CERTIDÃO SIMPLIFICADA

Sistema Nacional de Registro de Empresas Mercantis - SINREM

Certificamos que as informações abaixo constam dos documentos arquivados nesta Junta Comercial e são vigentes na data da sua expedição.

Nome Empresarial: J C VIDA LTDA			Protocolo: MAC2302473685		
Natureza Jurídica: Sociedade Empresária Limitada					
NIRE (Sede) 21201178793	CNPJ 09.038.871/0001-79	Data de Ato Constitutivo 06/08/2007	Início de Atividade 02/08/2007		
Endereço Completo Rua SALOBRO, Nº 69, CENTRO - Lagoa do Mato/MA - CEP 65683-000					
Objeto Social 42.11-1/01 CONSTRUÇÃO DE RODOVIAS E FERROVIAS 42.13-8/00 OBRAS DE URBANIZAÇÃO - RUAS, PRAÇAS E CALÇADAS 43.99-1/99 SERVIÇOS ESPECIALIZADOS PARA CONSTRUÇÃO NÃO ESPECIFICADOS ANTERIORMENTE 43.99-1/03 OBRAS DE ALVENARIA 47.44-0/99 COMÉRCIO VAREJISTA DE MATERIAIS DE CONSTRUÇÃO EM GERAL 45.30-7/03 COMÉRCIO A VAREJO DE PEÇAS E ACESSÓRIOS NOVOS PARA VEÍCULOS AUTOMOTORES 45.41-2/05 COMÉRCIO A VAREJO DE PEÇAS E ACESSÓRIOS PARA MOTOCICLETAS E MOTONETAS 47.73-3/00 COMÉRCIO VAREJISTA DE ARTIGOS MÉDICOS E ORTOPÉDICOS 47.51-2/01 COMÉRCIO VAREJISTA ESPECIALIZADO DE EQUIPAMENTOS E SUPRIMENTOS DE INFORMÁTICA 47.81-4/00 COMÉRCIO VAREJISTA DE ARTIGOS DO VESTUÁRIO E ACESSÓRIOS 47.54-7/01 COMÉRCIO VAREJISTA DE MÓVEIS 47.53-9/00 COMÉRCIO VAREJISTA ESPECIALIZADO DE ELETRODOMÉSTICOS E EQUIPAMENTOS DE ÁUDIO E VÍDEO 46.35-4/03 COMÉRCIO ATACADISTA DE BEBIDAS COM ATIVIDADE DE FRACIONAMENTO E ACONDICIONAMENTO ASSOCIADA 47.12-1/00 COMÉRCIO VAREJISTA DE MERCADORIAS EM GERAL, COM PREDOMINÂNCIA DE PRODUTOS ALIMENTÍCIOS - MINIMERCADOS, MERCEARIAS E ARMAZÉNS 43.30-4/99 OUTRAS OBRAS DE ACABAMENTO DA CONSTRUÇÃO 43.99-1/05 PERFURAÇÃO E CONSTRUÇÃO DE POÇOS DE ÁGUA 49.23-0/02 SERVIÇO DE TRANSPORTE DE PASSAGEIROS - LOCAÇÃO DE AUTOMÓVEIS COM MOTORISTA					
Capital Social R\$ 1.500.000,00 (um milhão e quinhentos mil reais) Capital Integralizado R\$ 1.500.000,00 (um milhão e quinhentos mil reais)		Porte ME (Microempresa)	Prazo de Duração Indeterminado		
Dados do Sócio					
Nome JOSE CARDOSO VIDA	CPF/CNPJ 264.588.238-27	Participação no capital R\$ 1.500.000,00	Espécie de sócio Sócio	Administrador S	Término do mandato Indeterminado
Dados do Administrador					
Nome JOSE CARDOSO VIDA	CPF 264.588.238-27	Término do mandato Indeterminado			
Último Arquivamento			Situação		
Data 10/06/2022	Número 20220733309	Ato/eventos 310 / 310 - OUTROS DOCUMENTOS DE INTERESSE DA EMPRESA / EMPRESARIO	ATIVA Status SEM STATUS		

Esta certidão foi emitida automaticamente em 14/02/2023, às 16:38:40 (horário de Brasília).
Se impressa, verificar sua autenticidade no <https://www.empresafacil.ma.gov.br>, com o código QSCGQPVL.



MAC2302473685

CARLOS ANDRÉ DE MORAES PEREIRA
Secretário(a) Geral

Voltar

Imprimir

**Certificado de Regularidade do FGTS - CRF****Inscrição:** 09.038.871/0001-79**Razão Social:** C VIDA**Endereço:** RUA SALOBRO 70 / CENTRO / LAGOA DO MATO / MA / 65683-000

A Caixa Econômica Federal, no uso da atribuição que lhe confere o Art. 7, da Lei 8.036, de 11 de maio de 1990, certifica que, nesta data, a empresa acima identificada encontra-se em situação regular perante o Fundo de Garantia do Tempo de Serviço - FGTS.

O presente Certificado não servirá de prova contra cobrança de quaisquer débitos referentes a contribuições e/ou encargos devidos, decorrentes das obrigações com o FGTS.

Validade: 02/03/2023 a 31/03/2023**Certificação Número:** 2023030201502999136518

Informação obtida em 14/03/2023 16:38:15

A utilização deste Certificado para os fins previstos em Lei esta condicionada a verificação de autenticidade no site da Caixa:
www.caixa.gov.br

Handwritten marks and signature at the bottom right of the page.



PODER JUDICIÁRIO
JUSTIÇA DO TRABALHO

Página 1 de 1
FOLHA N° _____
N° PROC. 010301/2023

Rubrica

CERTIDÃO NEGATIVA DE DÉBITOS TRABALHISTAS

Nome: J C VIDA LTDA (MATRIZ E FILIAIS)

CNPJ: 09.038.871/0001-79

Certidão n°: 41997093/2022

Expedição: 28/11/2022, às 09:37:20

Validade: 27/05/2023 - 180 (cento e oitenta) dias, contados da data de sua expedição.

Certifica-se que **J C VIDA LTDA (MATRIZ E FILIAIS)**, inscrito(a) no CNPJ sob o n° **09.038.871/0001-79**, **NÃO CONSTA** como inadimplente no Banco Nacional de Devedores Trabalhistas.

Certidão emitida com base nos arts. 642-A e 883-A da Consolidação das Leis do Trabalho, acrescentados pelas Leis ns.º 12.440/2011 e 13.467/2017, e no Ato 01/2022 da CGJT, de 21 de janeiro de 2022. Os dados constantes desta Certidão são de responsabilidade dos Tribunais do Trabalho.

No caso de pessoa jurídica, a Certidão atesta a empresa em relação a todos os seus estabelecimentos, agências ou filiais.

A aceitação desta certidão condiciona-se à verificação de sua autenticidade no portal do Tribunal Superior do Trabalho na Internet (<http://www.tst.jus.br>).

Certidão emitida gratuitamente.

INFORMAÇÃO IMPORTANTE

Do Banco Nacional de Devedores Trabalhistas constam os dados necessários à identificação das pessoas naturais e jurídicas inadimplentes perante a Justiça do Trabalho quanto às obrigações estabelecidas em sentença condenatória transitada em julgado ou em acordos judiciais trabalhistas, inclusive no concernente aos recolhimentos previdenciários, a honorários, a custas, a emolumentos ou a recolhimentos determinados em lei; ou decorrentes de execução de acordos firmados perante o Ministério Público do Trabalho, Comissão de Conciliação Prévia ou demais títulos que, por disposição legal, contiver força executiva.

S
D
23



MINISTÉRIO DO TRABALHO E PREVIDÊNCIA
SECRETARIA DE TRABALHO
Coordenação-Geral de Recursos

FOLHA N° _____
N° PROC. 010301/2023

Rubrica

CERTIDÃO DE DÉBITOS TRABALHISTAS
NEGATIVA

EMPREGADOR: JOSE CARDOSO VIDA

INSCRIÇÃO: 264.588.238-27

DATA E HORA DA EMISSÃO: 28/11/2022, às 09:38:37, conforme horário oficial de Brasília

CERTIFICA-SE, de acordo com as informações registradas no sistema de Controle de Processos de Multas e Recursos que, nesta data, **NÃO CONSTAM** débitos decorrentes de autuações em face do empregador acima identificado.

1. Esta certidão abrange todos os estabelecimentos do empregador.
2. A presente certidão não modifica a situação do empregador que conste do cadastro previsto na Portaria Interministerial MTE/SDH n° 2, de 12 de maio de 2011, que disciplina o Cadastro de Empregadores que tenham submetido trabalhadores a condições análogas a de escravo.
3. Conforme artigo 103, § 2º da Portaria MTP n° 667/2021, a certidão ora instituída refletirá sempre a última situação ocorrida em cadastros administrativos pelo emitente, de modo que, havendo processos enviados à Procuradoria da Fazenda Nacional - PFN, quanto a estes, poderá ser obtida certidão específica perante aquele órgão, visando a demonstrar a situação atualizada dos mesmos.
4. Expedida com base na Portaria MTP n° 667, de 8 de novembro de 2021. Emitida gratuitamente.



Dados para conferência da autenticidade desta certidão:

Endereço: <https://eprocesso.sit.trabalho.gov.br/Certidao/Validar>

Código: LXA5XZWY7L

A autenticidade também pode ser verificada a partir do QR Code ao lado.



FOLHA N° _____
N° PROC. 010301/2023

Rubrica

GOVERNO DO ESTADO DO MARANHÃO
SECRETARIA DE ESTADO DA FAZENDA

CERTIDÃO NEGATIVA DE DÉBITO

N° Certidão: 028773/23

Data da

15/02/2023 18:16:50

Inscrição Estadual: 122401565

CPF/CNPJ: 09038871000179

Razão Social: J C VIDA LTDA

Endereço: RUA SALOBRO, 69 CEP: 65683000 - CENTRO

Telefone: (99)00000000

Município: LAGOA DO MATO

UF: MA

Certificamos que, após a realização das consultas procedidas no sistema desta Secretaria, substanciado pelos artigos 240 a 242, da lei nº 7.799, de 19/12/2002 e disposto no artigo 205 da lei nº 5.172, de 25 de outubro de 1966 (Código Tributário Nacional), não constam débitos relativos aos tributos estaduais, administrados por esta Secretaria, em nome do sujeito passivo acima identificado. Ressalvado, todavia, à Fazenda Pública Estadual o direito da cobrança de dívidas que venham a ser apuradas e não alcançadas pela decadência.

Validade da Certidão: 120 (cento e vinte) dias: 15/06/2023.

A autenticidade desta certidão deverá ser confirmada no endereço:

<http://portal.sefaz.ma.gov.br/>, clicando no item "Certidões" e em seguida em "Validação de Certidão Negativa de Débito".

CERTIDÃO EMITIDA GRATUITAMENTE.

Data Impressão: 17/02/2023 15:06:08



FOLHA N° _____
N° PROC. 010301/2023

Rubrica

GOVERNO DO ESTADO DO MARANHÃO
SECRETARIA DE ESTADO DA FAZENDA

CERTIDÃO NEGATIVA DE DÍVIDA ATIVA

Nº Certidão: 012763/23

Data da

17/02/2023 15:05:22

Inscrição Estadual: 122401565

CPF/CNPJ:09038871000179

Razão Social: J C VIDA LTDA

Endereço: RUA SALOBRO, 69 CEP: 65683000 - CENTRO

Telefone: (99)00000000

Município: LAGOA DO MATO

UF: MA

Certificamos que, após a realização das consultas procedidas no sistema desta Secretaria e na forma do disposto do artigo 156, da lei nº 2.231, de 29/12/1962, substanciado pelos artigos 240 a 242 da lei nº 7.799, de 19/12/2002, bem como prescreve o artigo 205 da lei nº 5.172, de 25 de outubro de 1966 (Código Tributário Nacional) não constam débitos inscritos na Dívida Ativa, em nome do sujeito passivo acima identificado.

Validade da Certidão: 120 (cento e vinte) dias: 17/06/2023.

A autenticidade desta certidão deverá ser confirmada no endereço:

<http://portal.sefaz.ma.gov.br/>, clicando no item "Certidões" e em seguida em "Validação de Certidão Negativa Dívida Ativa".

CERTIDÃO EMITIDA GRATUITAMENTE.

S
o
20
Data Impressão: 17/02/2023 15:05:22



MINISTÉRIO DA FAZENDA
Secretaria da Receita Federal do Brasil
Procuradoria-Geral da Fazenda Nacional

FOLHA N° _____
N° PROC. **010301/2023**

Rubrica

CERTIDÃO NEGATIVA DE DÉBITOS RELATIVOS AOS TRIBUTOS FEDERAIS E À DÍVIDA ATIVA DA UNIÃO

Nome: J C VIDA LTDA
CNPJ: 09.038.871/0001-79

Ressalvado o direito de a Fazenda Nacional cobrar e inscrever quaisquer dívidas de responsabilidade do sujeito passivo acima identificado que vierem a ser apuradas, é certificado que não constam pendências em seu nome, relativas a créditos tributários administrados pela Secretaria da Receita Federal do Brasil (RFB) e a inscrições em Dívida Ativa da União (DAU) junto à Procuradoria-Geral da Fazenda Nacional (PGFN).

Esta certidão é válida para o estabelecimento matriz e suas filiais e, no caso de ente federativo, para todos os órgãos e fundos públicos da administração direta a ele vinculados. Refere-se à situação do sujeito passivo no âmbito da RFB e da PGFN e abrange inclusive as contribuições sociais previstas nas alíneas 'a' a 'd' do parágrafo único do art. 11 da Lei nº 8.212, de 24 de julho de 1991.

A aceitação desta certidão está condicionada à verificação de sua autenticidade na Internet, nos endereços <<http://rfb.gov.br>> ou <<http://www.pgfn.gov.br>>.

Certidão emitida gratuitamente com base na Portaria Conjunta RFB/PGFN nº 1.751, de 2/10/2014.

Emitida às 15:04:15 do dia 17/02/2023 <hora e data de Brasília>.

Válida até 16/08/2023.

Código de controle da certidão: **21D0.9D77.905C.5961**

Qualquer rasura ou emenda invalidará este documento.

27
27



FOLHA N° _____

N° PROC. **010301/2023**_____
RubricaSERVIÇO PÚBLICO FEDERAL
CONSELHO REGIONAL DE ENGENHARIA E AGRONOMIA DO PIAUÍ**CERTIDÃO DE REGISTRO E QUITAÇÃO DE PESSOA FÍSICA**

Certidão N° 203953

Validade: 20/11/2021

Nome: FÁTIMA GABRIELA LIMA DE FREITAS
Registro Nacional: 1916753078
CPF: 06295423337
Endereço: RUA MANOEL DOMINGUES 1744 - MAFUÁ TERESINA-PI 64002335 (86) 99511630
Ano Pago: 2021 (1 de 1)
Títulos: Engenheira Civil
Instituição FUNDACAO UNIVERSIDADE ESTADUAL DO PIAUI
Atribuição: ART. 7º DA LEI FEDERAL Nº 5.194, DE 24 DE DEZEMBRO DE 1966, E ART. 7º COMBINADO COM ART. 25 DA RESOLUÇÃO Nº 218, DE 29 DE JUNHO DE 1973, DO CONFEA (CONSOLIDADAS CONFORME RESOLUÇÃO Nº 1.048, DE 14 DE AGOSTO DE 2013, DO CONFEA).

CERTIFICAMOS que o Profissional mencionado encontra-se registrado neste Conselho, nos Termos da Lei 5.194/66, de 24 de dezembro de 1966.

Ressalvado o direito de o CREA-PI cobrar e inscrever quaisquer débitos de responsabilidade do profissional acima identificado que vierem a ser apurados, é certificado que não constam pendências em seu nome.

A aceitação desta certidão está condicionada à finalidade para a qual foi emitida e à verificação de sua autenticidade na Internet no endereço <http://www.crea-pi.org.br/validacao/validacao.php>.

Certidão emitida com base na Inst. Adm. da Presidência nº 001/2011 de vinte e um de março de 2011.

Certificamos que caso ocorra(m) alteração(ões) no(s) elemento(s) contido(s) neste documento, esta Certidão perderá sua validade para todos os efeitos.

Atenção: qualquer rasura ou emenda invalidará este documento.

Emitida em 22/08/2021

AVISO: As informações contidas nesta certidão, podem ser validadas através da sequência de caracteres abaixo, acessando o site: <http://sigec.crea-pi.org.br/sigec/consultasPublicas/certidaoRegistroQuitacao.jsf>

Autenticação Digital: Z4Klq7hH



Estado do
Maranhão

SINTEGRA/ICMS

Consulta Pública ao Cadastro do Estado
Maranhão

FOLHA N° _____
N° PROC. 010301/2023

Resultado da Consulta SINTEGRA/ICMS

Rubrica

IDENTIFICAÇÃO

CGC: 09.038.871/0001-79 **Inscrição Estadual:** 12.240156-5
Razão Social: J C VIDA LTDA
Regime Apuração: SIMPLES NACIONAL

ENDEREÇO

Logradouro: RUA SALOBRO
Número: 69 **Complemento:**
Bairro: CENTRO
Município: LAGOA DO MATO **UF:** MA
CEP: 65683000 **DDD:** **Telefone:** 00000000

INFORMAÇÕES COMPLEMENTARES

CNAE Principal: 4211101 - CONSTRUÇÃO DE RODOVIAS E FERROVIAS

CNAEs Secundários

Código	Descrição CNAE
4744099	COMÉRCIO VAREJISTA DE MATERIAIS DE CONSTRUÇÃO EM GERAL
4751201	COMÉRCIO VAREJISTA ESPECIALIZADO DE EQUIPAMENTOS E SUPRIMENTOS DE INFORMÁTICA
4753900	COMÉRCIO VAREJISTA ESPECIALIZADO DE ELETRODOMÉSTICOS E EQUIPAMENTOS DE ÁUDIO E VÍDEO
4754701	COMÉRCIO VAREJISTA DE MÓVEIS
4773300	COMÉRCIO VAREJISTA DE ARTIGOS MÉDICOS E ORTOPÉDICOS
4781400	COMÉRCIO VAREJISTA DE ARTIGOS DO VESTUÁRIO E ACESSÓRIOS
4923002	SERVIÇO DE TRANSPORTE DE PASSAGEIROS - LOCAÇÃO DE AUTOMÓVEIS COM MOTORISTA
4213800	OBRAS DE URBANIZAÇÃO - RUAS, PRAÇAS E CALÇADAS
4330499	OUTRAS OBRAS DE ACABAMENTO DA CONSTRUÇÃO
4399103	OBRAS DE ALVENARIA
4399105	PERFURAÇÃO E CONSTRUÇÃO DE POÇOS DE ÁGUA
4399199	SERVIÇOS ESPECIALIZADOS PARA CONSTRUÇÃO NÃO ESPECIFICADOS ANTERIORMENTE
4530703	COMÉRCIO A VAREJO DE PEÇAS E ACESSÓRIOS NOVOS PARA VEÍCULOS AUTOMOTORES
4541206	COMÉRCIO A VAREJO DE PEÇAS E ACESSÓRIOS NOVOS PARA MOTOCICLETAS E MOTONETAS
4635403	COMÉRCIO ATACADISTA DE BEBIDAS COM ATIVIDADE DE FRACIONAMENTO E ACONDICIONAMENTO ASSOCIADA
4712100	COMÉRCIO VAREJISTA DE MERCADORIAS EM GERAL, COM PREDOMINÂNCIA DE PRODUTOS ALIMENTÍCIOS - MINIMERCADOS, MERCEARIAS E ARMAZÉNS

Situação Cadastral Vigente: HABILITADO

Data desta Situação Cadastral: 07/07/2021

OBRIGAÇÕES

NFe a partir 01/04/2009 - (4635403), 01/04/2009 - (Devido emissão voluntária), de (CNAE's): 01/09/2009 - (4636201-4636202-4635402-4635403-4635499),

EDF a partir de: 01/01/2013, 01/01/2013, 01/01/2013,

CTE a partir de:

Observação: Os dados acima estão baseados em informações fornecidas pelo próprio contribuinte cadastrado. Não valem como certidão de sua efetiva existência de fato e de direito, não são oponíveis à Fazenda e nem excluem a responsabilidade tributária derivada de operações com ele ajustadas.

Data da Consulta: 28/11/2022

Número da Consulta:

Nova Consulta Imprimir

Desenvolvido pela Sefaz/COTEC - 2005-2012

FOLHA N° _____
N° PROC. **010301/2023**

Rubrica

Consulta Quadro de Sócios e Administradores - QSA

CNPJ: 09.038.871/0001-79
NOME EMPRESARIAL: J C VIDA LTDA
CAPITAL SOCIAL: R\$1.500.000,00 (Hum milhão, quinhentos mil reais)

O Quadro de Sócios e Administradores(QSA) constante da base de dados do Cadastro Nacional da Pes

Nome/Nome Empresarial: JOSE CARDOSO VIDA
Qualificação: 49-Sócio-Administrador

Para informações relativas à participação no QSA, acessar o e-CAC com certificado digital ou compare

Emitido no dia 28/11/2022 às 09:29 (data e hora de Brasília).

SJ

30



CERTIDÃO DE REGISTRO E QUITAÇÃO
PESSOA JURÍDICA
 Lei Federal Nº 5194 de 24 de Dezembro de 1966

CREA-MA

FOLHA Nº _____

Nº PROC. 040304/2023
 Nº 870252/2022

Emissão: 24/11/2022

Validade: 31/03/2023

Rubrica

Chave: Z7x88

Conselho Regional de Engenharia e Agronomia do Estado do Maranhão

CERTIFICAMOS que a Empresa mencionada encontra-se registrada neste Conselho, nos Termos da Lei 5.194/66, conforme os dados impressos nesta certidão. CERTIFICAMOS, ainda, que até a presente data, a referida pessoa jurídica e seu(s) responsável(is) técnico(s) estão quitos com suas anuidades e demais obrigações junto ao Conselho Regional de Engenharia e Agronomia do Maranhão - CREA-MA, estando habilitada a exercer suas atividades, circunscrita à(s) atribuição(ões) de seu(s) responsável(veis) técnico(s).

Interessado(a)

Empresa: J C VIDA LTDA

CNPJ: 09.038.871/0001-79

Registro: 0005449863

Categoria: Matriz

Capital Social: R\$ 1.500.000,00

Data do Capital: 12/11/2021

Faixa: 5

Objetivo Social: 211-1/01 - CONSTRUÇÃO DE RODOVIAS E FERROVIAS;

42.13-8-00 - OBRAS DE URBANIZAÇÃO - RUAS, PRAÇAS E CALÇADAS;

43.30-4-99 - OUTRAS OBRAS DE ACABAMENTO DA CONSTRUÇÃO;

43.99-1-03 - OBRAS DE ALVENARIA;

43.99-1-05 - PERFURAÇÃO E CONSTRUÇÃO DE POÇOS DE ÁGUA;

43.99-1-99 - SERVIÇOS ESPECIALIZADOS PARA CONSTRUÇÃO NÃO ESPECIFICADOS ANTERIORMENTE;

45.30-7-03 - COMÉRCIO A VAREJO DE PEÇAS E ACESSÓRIOS NOVOS PARA VEÍCULOS AUTOMOTORES; COMÉRCIO ATACADISTA DE BEBIDAS COM ATIVIDADE DE FRACIONAMENTO E ACONDICIONAMENTO ASSOCIADA; COMÉRCIO VAREJISTA DE MERCADORIAS EM GERAL, COM PREDOMINÂNCIA DE PRODUTOS ALIMENTÍCIOS - MINIMERCADOS, MERCEARIAS E ARMAZÉNS; COMÉRCIO VAREJISTA DE MATERIAIS DE CONSTRUÇÃO EM GERAL; COMÉRCIO VAREJISTA ESPECIALIZADO DE ELETRODOMÉSTICOS E EQUIPAMENTOS DE ÁUDIO E VÍDEO; COMÉRCIO VAREJISTA DE MÓVEIS; COMÉRCIO VAREJISTA DE ARTIGOS MÉDICOS E ORTOPÉDICOS; COMÉRCIO VAREJISTA DE ARTIGOS DO VESTUÁRIO E ACESSÓRIOS; SERVIÇO DE TRANSPORTE - LOCAÇÃO DE AUTOMÓVEIS COM MOTORISTA; COMÉRCIO VAREJISTA ESPECIALIZADO DE EQUIPAMENTOS E SUPRIMENTOS DE INFORMÁTICA; COMÉRCIO A VAREJO DE PEÇAS E ACESSÓRIOS PARA MOTOCICLETAS E MOTONETAS.

Restrições Relativas ao Objetivo Social: EMPRESA HABILITADA PARA ATUAR SOMENTE NA ÁREA DA ENGENHARIA CIVIL, NO ÂMBITO DAS ATRIBUIÇÕES DE SEU RESPONSÁVEL TÉCNICO.

Endereço Matriz: RUA SALOBRO, 69, CENTRO, LAGOA DO MATO, MA, 65683000

Tipo de Registro: Registro Definitivo de Empresa

Data Inicial: 15/09/2021

Data Final: Indefinido

Registro Regional: 0000545138DDMA

Descrição

CERTIDÃO DE REGISTRO E QUITAÇÃO PESSOA JURÍDICA

Informações / Notas

- A capacidade técnico-profissional da empresa é comprovada pelo conjunto dos acervos técnicos dos profissionais constantes de seu quadro técnico.

- Esta certidão perderá a validade, caso ocorra qualquer alteração posterior dos elementos cadastrais nela contidos

Última Anuidade Paga

Ano: 2022 (6/6)

Autos de Infração

Nada consta

Responsáveis Técnicos

Profissional: FÁTIMA GABRIELA LIMA DE FREITAS

Registro: 1916753078

CPF: 062.***.***-37

Data Início: 15/09/2021

Data Fim: Indefinido

Data Fim de Contrato: Indefinido

Títulos do Profissional:

ENGENHEIRA CIVIL

Atribuição: ART. 7º DA LEI FEDERAL Nº 5.194, DE 24 DE DEZEMBRO DE 1966, E ART. 7º COMBINADO COM ART. 25 DA RESOLUÇÃO Nº 218, DE 29 DE JUNHO DE 1973, DO CONFEA (CONSOLIDADAS CONFORME RESOLUÇÃO Nº 1.048, DE 14 DE AGOSTO DE 2013, DO CONFEA).

Tipo de Responsabilidade: RESPONSÁVEL TÉCNICO

Sócios





CERTIDÃO DE REGISTRO E QUITAÇÃO
PESSOA JURIDICA
Lei Federal Nº 5194 de 24 de Dezembro de 1966

CREA-MA

FOLHA Nº	_____
Nº PROS	010301/2023
Emissão:	24/11/2022
Validade:	31/03/2023
Chave	Rubrica

Conselho Regional de Engenharia e Agronomia do Estado do Maranhão

Sócio: JOSE CARLOS VIDA
CPF: 264.***-**-27
Função: EMPRESARIO.



Handwritten marks and signatures, including a large checkmark and the number 32.



TERMO DE AUTENTICAÇÃO - LIVRO DIGITAL

Declaro exatos os Termos de Abertura e de Encerramento do Livro Digital com características abaixo, conferido e autenticado por ANSELMO DIAS CARNEIRO LOPES FILHO, sob a autenticidade nº 12207514662 em 10/06/2022, protocolo 220733104. Para validação de Autenticação dos Termos, deverá ser acessado o Portal de Serviços / verificação de documentos do Empreendedor (<http://www.empresafacil.ma.gov.br>) e informar o código de verificação.

Identificação de Empresa

Nome Empresarial:	J C VIDA LTDA
Número de Registro:	21201178793
CNPJ:	09038871000179
Município:	Lagoa do Mato

Identificação de Livro Digital

Tipo de Livro:	DIÁRIO
Número de Ordem:	2
Período de Escrituração:	01/01/2021 - 31/12/2021

Assinante(s)

Nome

CRC/OAB

26458823827	JOSE CARDOSO VIDA	
55038425372	AMILTON LELES MARIANO DE SOUSA	MA007311/O-3

CERTIFICO A AUTENTICAÇÃO EM 10/06/2022 17:41 SOB N° 20220733104.
PROTOCOLO: 220733104 DE 09/06/2022. CÓDIGO DE VERIFICAÇÃO:
12207514662. NIRE: 21201178793.
J C VIDA LTDA

JUCEMA

ANSELMO DIAS CARNEIRO LOPES FILHO
RESPONSÁVEL PELA AUTENTICAÇÃO
SÃO LUÍS, 10/06/2022
empresafacil.ma.gov.br

Handwritten signature and initials, including the number 33.

Análise pelos Índices do Balanço

Empresa: J C VIDA LTDA - CNPJ: 09.038.871/0001-79

FOLHA N° Fortes Contábil
N° PROC. **010301/2023**

Mês/Ano: 12/2021

Endereço: RUA SALOBRO, Complemento: , N.º: 69, Bairro: CENTRO, Cidade: Lagoa do Mato, Estado: MA, CEP: 65683000, Telefone: (99) 984183412

Código	Nome Valores	Expressão	Rubrica	Resultado
CT	Capital de Terceiros (96.587,12 + 0,00) / 2.664.552,92	(c201+c203)/c207		0,04
EC	Endividamento Corrente 96.587,12 / 2.664.552,92	c201/c207		0,04
EG	Endividamento Geral (96.587,12 + 0,00) / 2.761.140,04	(c201+c203)/c2		0,03
GA	Giro do Ativo 1.214.803,02 / 2.761.140,04	d030/c1		0,44
GE	Quanto a empresa vendeu para cada R\$1,00 de investimento total. Quanto maior, melhor. Grau de Endividamento (96.587,12 + 0,00) / 2.761.140,04	(c201+c203)/c1		0,03
	Liquidez Corrente 1.650.372,55 / 96.587,12	c101/c201		17,09
	Quanto a empresa possui de Ativo Circulante para cada R\$ 1,00 de Passivo Circulante. Quanto maior, melhor.			
LG	Liquidez Geral (1.650.372,55 + 0,00) / (96.587,12 + 96.587,12)	(c101+c10700)/(c201+c201)		8,54
LI	Liquidez Imediata 599.536,34 / 96.587,12	c10101/c201		6,21
	Quanto dispomos imediatamente para saldar nossas dividas de Curto Prazo. Quanto maior, melhor.			
LS	Liquidez Seca (1.650.372,55 - 750.435,96) / 96.587,12	(c101-c10115)/c201		9,32
ML	Margem Líquida (313.950,67 / 1.214.803,02) * 100	(d200/d030)*100		25,84
	Quanto a empresa obtem de lucro para cada R\$100,00 vendidos. Quanto maior, melhor.			
RA	Rentabilidade do Ativo (313.950,67 / 2.761.140,04) * 100	(d200/c1)*100		11,37
	Quanto a empresa obtem de lucro para cada R\$100,00 de investimento total. Quanto maior, melhor.			
RPL	Rentanbilidade do Patrimonio Líquido 1.164.552,92 / 2.664.552,92	c2070701010001/c207		0,44
SG	Solvencia Geral 2.761.140,04 / (96.587,12 + 0,00)	c1/(c201+c203)		28,59

Lagoa do Mato-MA, 31 de Dezembro de 2021

JOSE CARDOSO VIDA
=Sócio-Administrador=
CPF: 264.588.238-27
1373620 - SSP-PIAMILTON LELES MARIANO DE SOUSA
=Tecnico em Contabilidade=
CPF: 550.384.253-72
RG: 000037543894-7 - SESP-MA
MA007311/O-3

34
Fim



FOLHA N° _____
N° PROC. **010301/2023**

Rubrica

ASSINATURA ELETRÔNICA

Certificamos que o ato da empresa J C VIDA LTDA consta assinado digitalmente por:

IDENTIFICAÇÃO DO(S) ASSINANTE(S)	
CPF/CNPJ	Nome
26458823827	JOSE CARDOSO VIDA
55038425372	AMILTON LELES MARIANO DE SOUSA

CERTIFICO O REGISTRO EM 10/06/2022 08:26 SOB N° 20220733309.
PROTOCOLO: 220733309 DE 10/06/2022.
CÓDIGO DE VERIFICAÇÃO: 12207455747. CNPJ DA SEDE: 09038871000179.
NIRE: 21201178793. COM EFEITOS DO REGISTRO EM: 10/06/2022.
J C VIDA LTDA

JUCEMA

RICARDO DINIZ DIAS
SECRETÁRIO-GERAL
www.empresafacil.ma.gov.br

Handwritten marks and signature: a large bracket-like mark, a checkmark, and a signature that appears to be "J 35".

FOLHA N° _____
N° PROC. **010301/2023**_____
Rubrica

TERMO DE ABERTURA

Contém o presente livro 28 páginas, eletronicamente numeradas de 1 a 28 em uma via, todas elas já escrituradas e servirá como Livro Diário nº 002, referente ao período 01/01/2021 a 31/12/2021, com encerramento do exercício social em 31/12/2021, da firma J C VIDA LTDA, estabelecida no(a) RUA SALOBRO, nº 69, bairro CENTRO, CEP 65683-000, cidade Lagoa do Mato, estado MA, inscrita no C.N.P.J. 09.038.871/0001-79 e registrada no(a) Junta Comercial do Estado do Maranhao sob o nº 21201178793 por despacho de 06/08/2007.

Lagoa do Mato-MA, 1 de Janeiro de 2021

JOSE CARDOSO VIDA
=Sócio-Administrador=
CPF: 264.588.238-27
RG: 1373620 - SSP-PI

AMILTON LELES MARIANO DE SOUSA
=Tecnico em Contabilidade=
CPF: 550.384.253-72
RG: 000037543894-7 - SESP-MA
MA007311/O-3

(
2
36

Livro Diário Nº. 2

Empresa: J C VIDA LTDA - CNPJ: 09.038.871/0001-79

Período: 01/01/2021 a 31/12/2021

Endereço: RUA SALOBRO, Complemento: , N.º: 69, Bairro: CENTRO, Cidade: Lagoa do Mato, Estado: MA, CEP: 65063000, Telefone: (99) 364163412

FOLHA Nº Fortes Contábil

Nº PROC- 010301/2023

Data	Conta	Histórico	Estab	Centro	Chave	Rubrica	
						Débito	Crédito
01/01/2021	1.01.01.01.01.0001 - Caixa	Abertura do Saldo desta conta	1011	001	25281	50.200,48	
01/01/2021	2.01.01.01.01.0001 - Fornecedores Diversos	Abertura do Saldo desta conta	1011	001	25281		50.200,48
01/01/2021	1.01.01.02.01.0001 - Bancos c/ movimento	Abertura do Saldo desta conta	1011	001	25286	30.650,42	
01/01/2021	2.01.01.01.01.0001 - Fornecedores Diversos	Abertura do Saldo desta conta	1011	001	25286		30.650,42
01/01/2021	1.01.01.02.01.0001 - Bancos c/ movimento	Abertura do Saldo desta conta	1011	001	25291	476,73	
01/01/2021	2.01.01.03.03.0001 - ICMS a Recolher	Abertura do Saldo desta conta	1011	001	25291		476,73
01/01/2021	1.01.01.02.01.0001 - Bancos c/ movimento	Abertura do Saldo desta conta	1011	001	25297	428,45	
01/01/2021	2.01.01.03.01.0001 - INSS a Recolher	Abertura do Saldo desta conta	1011	001	25297		428,45
01/01/2021	1.01.01.02.01.0001 - Bancos c/ movimento	Abertura do Saldo desta conta	1011	001	25299	334,40	
01/01/2021	2.01.01.03.01.0002 - FGTS a Recolher	Abertura do Saldo desta conta	1011	001	25299		334,40
01/01/2021	1.01.01.02.01.0001 - Bancos c/ movimento	Abertura do Saldo desta conta	1011	001	25303	5.585,00	
01/01/2021	2.01.01.03.03.0010 - Simples a Recolher	Abertura do Saldo desta conta	1011	001	25303		5.585,00
01/01/2021	1.01.01.02.01.0001 - Bancos c/ movimento	Abertura do Saldo desta conta	1011	001	25305	4.180,00	
01/01/2021	2.01.01.03.01.0010 - Salários a Pagar	Abertura do Saldo desta conta	1011	001	25305		4.180,00
01/01/2021	1.01.01.02.01.0001 - Bancos c/ movimento	Abertura do Saldo desta conta	1011	001	25311	208.745,88	
01/01/2021	2.07.01.01.01.0001 - Capital Subscrito de Domiciliados e Residentes no País	Abertura do Saldo desta conta	1011	001	25311		208.745,88
01/01/2021	1.01.03.01.01.0001 - Clientes Diversos	Abertura do Saldo desta conta	1011	001	25317	300.400,25	
01/01/2021	2.07.01.01.01.0001 - Capital Subscrito de Domiciliados e Residentes no País	Abertura do Saldo desta conta	1011	001	25317		300.400,25
01/01/2021	1.01.15.01.02.0004 - Mercadoria P Uso e Consumo	Abertura do Saldo desta conta	1011	001	25323	180.200,48	
01/01/2021	2.07.01.01.01.0001 - Capital Subscrito de Domiciliados e Residentes no País	Abertura do Saldo desta conta	1011	001	25323		180.200,48
01/01/2021	1.01.15.01.01.0001 - Mercadorias Para Revenda	Abertura do Saldo desta conta	1011	001	25329	550.488,15	
01/01/2021	2.07.01.01.01.0001 - Capital Subscrito de Domiciliados e Residentes no País	Abertura do Saldo desta conta	1011	001	25329		550.488,15
01/01/2021	1.07.04.01.01.0003 - Equipamentos, Máquinas e Instalações Industriais	Abertura do Saldo desta conta	1011	001	25353	260.165,24	
01/01/2021	2.07.01.01.01.0001 - Capital Subscrito de Domiciliados e Residentes no País	Abertura do Saldo desta conta	1011	001	25353		260.165,24
01/01/2021	1.07.04.01.01.0003 - Equipamentos, Máquinas e Instalações Industriais	Abertura do Saldo desta conta	1011	001	25361	511.890,70	
01/01/2021	2.07.07.01.01.0001 - Lucros Acumulados e/ou Saldo à Disposição da Assembléia	Abertura do Saldo desta conta	1011	001	25361		511.890,70
01/01/2021	1.07.04.01.01.0003 - Equipamentos, Máquinas e Instalações Industriais	Abertura do Saldo desta conta	1011	001	25362	28.344,94	
01/01/2021	1.07.04.21.03 - (-) Depreciacao Acumulada	Abertura do Saldo desta conta	1011	001	25362		28.344,94
01/01/2021	1.07.04.01.01.0005 - Móveis, Utensílios e Instalações Comerciais	Abertura do Saldo desta conta	1011	001	25363	338.711,55	
01/01/2021	2.07.07.01.01.0001 - Lucros Acumulados e/ou Saldo à Disposição da Assembléia						

Continua...

37

Livro Diário Nº. 2

Empresa: J C VIDA LTDA - CNPJ: 09.038.871/0001-79

Período: 01/01/2021 a 31/12/2021

Endereço: RUA SALOBRO, Complemento: , N.º: 69, Bairro: CENTRO, Cidade: Lagoa do Mato, Estado: MA, CEP: 65683000, Telefone: (99) 364183412

FOLHA Nº Fortes Contábil

Nº PROC- 010301/2023

Data	Conta	Histórico	Estab	Centro	Chave		
						Débito	Crédito
		Abertura do Saldo desta conta	1011	001	25363		
01/01/2021	1.07.04.01.01.0005 - Móveis, Utensílios e Instalações Comerciais						
		Abertura do Saldo desta conta	1011	001	25364	12.061,25	
01/01/2021	1.07.04.21.03 - (-) Depreciacao Acumulada						
		Abertura do Saldo desta conta	1011	001	25364		12.061,25
Totais do dia 01:						2.482.863,92	2.482.863,92
31/01/2021	1.01.01.01.01.0001 - Caixa						
		Receita da Prestacao de Serviço	1011	001	25132	56.749,72	
31/01/2021	3.01.01.01.01.0006 - Receita da Prestação de Serviços - Mercado Interno						
		Receita da Prestacao de Serviço	1011	001	25132		56.749,72
31/01/2021	3.01.01.03.03.0001 - Custo das Mercadorias Revendidas						
		Custo Apurado	1011	001	25144	23.158,35	
31/01/2021	1.01.15.01.01.0001 - Mercadorias Para Revenda						
		Custo Apurado	1011	001	25144		23.158,35
31/01/2021	3.01.01.03.05.0001 - Custo dos Serviços Prestados						
		Compra de Material Para Uso	1011	001	25157	28.477,12	
31/01/2021	1.01.01.01.01.0001 - Caixa						
		Compra de Material Para Uso	1011	001	25157		28.477,12
31/01/2021	1.01.01.01.01.0001 - Caixa						
		Receita da Revenda	1011	001	25366	40.500,80	
31/01/2021	3.01.01.01.01.0005 - Receita da Revenda de Mercadorias no Mercado Interno						
		Receita da Revenda	1011	001	25366		40.500,80
31/01/2021	1.01.15.01.01.0001 - Mercadorias Para Revenda						
		Compra de Mercadorias para Revenda	1011	001	25367	23.551,21	
31/01/2021	1.01.01.01.01.0001 - Caixa						
		Compra de Mercadorias para Revenda	1011	001	25367		23.551,21
31/01/2021	2.01.01.03.03.0001 - ICMS a Recolher						
		Pg.ICMS ref.	1011	001	25369	476,73	
31/01/2021	1.01.01.01.01.0001 - Caixa						
		Pg.ICMS ref.	1011	001	25369		476,73
31/01/2021	2.01.01.03.01.0001 - INSS a Recolher						
		Pg.INSS ref.	1011	001	25370	428,45	
31/01/2021	1.01.01.01.01.0001 - Caixa						
		Pg.INSS ref.	1011	001	25370		428,45
31/01/2021	2.01.01.03.01.0002 - FGTS a Recolher						
		Pg.FGTS ref.	1011	001	25371	334,40	
31/01/2021	1.01.01.01.01.0001 - Caixa						
		Pg.FGTS ref.	1011	001	25371		334,40
31/01/2021	2.01.01.03.03.0010 - Simples a Recolher						
		Pg. SIMPLES	1011	001	25372	5.585,00	
31/01/2021	1.01.01.01.01.0001 - Caixa						
		Pg. SIMPLES	1011	001	25372		5.585,00
31/01/2021	3.01.01.07.01.0055 - Pro-Labores						
		Pg.pró-labore ref.	1011	001	25373	1.100,00	
31/01/2021	1.01.01.01.01.0001 - Caixa						
		Pg.pró-labore ref.	1011	001	25373		1.100,00
31/01/2021	2.01.01.03.01.0010 - Salários a Pagar						
		Pg.funcionários ref.	1011	001	25374	4.180,00	
31/01/2021	1.01.01.01.01.0001 - Caixa						
		Pg.funcionários ref.	1011	001	25374		4.180,00
31/01/2021	3.01.01.07.01.0068 - Serviços Contabeis						
		Pg.assessoria contabil ref.	1011	001	25375	1.100,00	
31/01/2021	1.01.01.01.01.0001 - Caixa						
		Pg.assessoria contabil ref.	1011	001	25375		1.100,00
31/01/2021	3.01.01.07.01.0048 - Energia Elétrica						
		Pg conta de energia	1011	001	25376	600,12	
31/01/2021	1.01.01.01.01.0001 - Caixa						
		Pg conta de energia	1011	001	25376		600,12
31/01/2021	3.01.01.07.01.0050 - Telefones						

38
Continua...

Livro Diário Nº. 2

Empresa: J C VIDA LTDA - CNPJ: 09.038.871/0001-79

Período: 01/01/2021 a 31/12/2021

Endereço: RUA SALOBRO, Complemento: , N.º: 69, Bairro: CENTRO, Cidade: Lagoa do Mato, Estado: MA, CEP: 65683000, Telefone: (99) 364183412

FOLHA Nº Fortes Contábil

Nº PROC- 010301/2023

Data	Conta	Histórico	Estab	Centro	Chave	Rubrica	
						Débito	Crédito
		Pg.consumo telefone ref.	1011	001	25377	400,12	
31/01/2021	1.01.01.01.01.0001 - Caixa						
		Pg.consumo telefone ref.	1011	001	25377		400,12
31/01/2021	3.01.01.07.01.0063 - Materiais de Consumo						
		Pg. Material de Consumo	1011	001	25378	550,15	
31/01/2021	1.01.01.01.01.0001 - Caixa						
		Pg. Material de Consumo	1011	001	25378		550,15
31/01/2021	3.01.01.07.01.0069 - Despesas Com Informatica						
		Pg de Desp. com Informatica	1011	001	25379	100,00	
31/01/2021	1.01.01.01.01.0001 - Caixa						
		Pg de Desp. com Informatica	1011	001	25379		100,00
31/01/2021	3.01.01.07.01.0049 - Água						
		Pg.consumo de agua ref.	1011	001	25380	100,00	
31/01/2021	1.01.01.01.01.0001 - Caixa						
		Pg.consumo de agua ref.	1011	001	25380		100,00
31/01/2021	3.01.01.01.03.0002 - ICMS Mensal						
		ICMS Apurado	1011	001	25381	500,88	
31/01/2021	2.01.01.03.03.0001 - ICMS a Recolher						
		ICMS Apurado	1011	001	25381		500,88
31/01/2021	3.01.01.07.01.0012 - INSS - Previdência Social						
		INSS Apurado	1011	001	25382	451,00	
31/01/2021	2.01.01.03.01.0001 - INSS a Recolher						
		INSS Apurado	1011	001	25382		451,00
31/01/2021	3.01.01.07.01.0013 - FGTS Mensal						
		FGTS Apurado	1011	001	25383	352,00	
31/01/2021	2.01.01.03.01.0002 - FGTS a Recolher						
		FGTS Apurado	1011	001	25383		352,00
31/01/2021	3.01.01.01.03.0007 - Simples Apurado						
		Simples Apurado no mes	1011	001	25384	7.789,76	
31/01/2021	2.01.01.03.03.0010 - Simples a Recolher						
		Simples Apurado no mes	1011	001	25384		7.789,76
31/01/2021	3.01.01.07.01.0003 - Ordenados, Salários, Gratif e Outras Remuner a Empregados						
		Folha de Pagamento do Mes	1011	001	25385	4.400,00	
31/01/2021	2.01.01.03.01.0010 - Salários a Pagar						
		Folha de Pagamento do Mes	1011	001	25385		4.400,00
					Totais do dia 31:	200.885,81	200.885,81
					Totais do mês de Janeiro:	2.683.749,73	2.683.749,73
28/02/2021	1.01.01.01.01.0001 - Caixa						
		Receita da Revenda	1011	001	24918	41.377,56	
28/02/2021	3.01.01.01.01.0005 - Receita da Revenda de Mercadorias no Mercado Interno						
		Receita da Revenda	1011	001	24918		41.377,56
28/02/2021	2.01.01.03.03.0001 - ICMS a Recolher						
		Pg.ICMS ref.	1011	001	24919	500,88	
28/02/2021	1.01.01.01.01.0001 - Caixa						
		Pg.ICMS ref.	1011	001	24919		500,88
28/02/2021	2.01.01.03.01.0001 - INSS a Recolher						
		Pg.INSS ref.	1011	001	24920	451,00	
28/02/2021	1.01.01.01.01.0001 - Caixa						
		Pg.INSS ref.	1011	001	24920		451,00
28/02/2021	2.01.01.03.01.0002 - FGTS a Recolher						
		Pg.FGTS ref.	1011	001	24921	352,00	
28/02/2021	1.01.01.01.01.0001 - Caixa						
		Pg.FGTS ref.	1011	001	24921		352,00
28/02/2021	2.01.01.03.03.0010 - Simples a Recolher						
		Pg. SIMPLES	1011	001	24922	7.789,76	
28/02/2021	1.01.01.01.01.0001 - Caixa						
		Pg. SIMPLES	1011	001	24922		7.789,76
28/02/2021	3.01.01.07.01.0055 - Pro-Labores						
		Pg.pró-labore ref.	1011	001	24923	1.100,00	

Continua...

Livro Diário Nº. 2

Empresa: J C VIDA LTDA - CNPJ: 09.038.871/0001-79

Período: 01/01/2021 a 31/12/2021

Endereço: RUA SALOBRO, Complemento: , N.º: 69, Bairro: CENTRO, Cidade: Lagoa do Mato, Estado: MA, CEP: 65563-000, Telefone: (99) 36478412

FOLHA Nº _____ Fortes Contábil

Nº PROC: 010301/2023

Data	Conta	Histórico	Estab	Centro	Chave	Rubrica	
						Débito	Crédito
28/02/2021	1.01.01.01.01.0001 - Caixa	Pg.pró-labore ref.	1011	001	24923		1.100,00
28/02/2021	2.01.01.03.01.0010 - Salários a Pagar	Pg.funcionários ref.	1011	001	24924	4.400,00	
28/02/2021	1.01.01.01.01.0001 - Caixa	Pg.funcionários ref.	1011	001	24924		4.400,00
28/02/2021	3.01.01.07.01.0068 - Serviços Contabeis	Pg.assessoria contabil ref.	1011	001	24925	1.100,00	
28/02/2021	1.01.01.01.01.0001 - Caixa	Pg.assessoria contabil ref.	1011	001	24925		1.100,00
28/02/2021	3.01.01.07.01.0048 - Energia Elétrica	Pg conta de energia	1011	001	24926	600,50	
28/02/2021	1.01.01.01.01.0001 - Caixa	Pg conta de energia	1011	001	24926		600,50
28/02/2021	3.01.01.07.01.0050 - Telefones	Pg.consumo telefone ref.	1011	001	24927	400,50	
28/02/2021	1.01.01.01.01.0001 - Caixa	Pg.consumo telefone ref.	1011	001	24927		400,50
28/02/2021	3.01.01.07.01.0063 - Materiais de Consumo	Pg. Material de Consumo	1011	001	24928	558,20	
28/02/2021	1.01.01.01.01.0001 - Caixa	Pg. Material de Consumo	1011	001	24928		558,20
28/02/2021	3.01.01.07.01.0069 - Despesas Com Informatica	Pg de Desp. com Informatica	1011	001	24929	100,00	
28/02/2021	1.01.01.01.01.0001 - Caixa	Pg de Desp. com Informatica	1011	001	24929		100,00
28/02/2021	3.01.01.07.01.0049 - Água	Pg.consumo de agua ref.	1011	001	24930	100,00	
28/02/2021	1.01.01.01.01.0001 - Caixa	Pg.consumo de agua ref.	1011	001	24930		100,00
28/02/2021	3.01.01.01.03.0002 - ICMS Mensal	ICMS Apurado	1011	001	24931	510,89	
28/02/2021	2.01.01.03.03.0001 - ICMS a Recolher	ICMS Apurado	1011	001	24931		510,89
28/02/2021	3.01.01.07.01.0012 - INSS - Previdência Social	INSS Apurado	1011	001	24932	451,00	
28/02/2021	2.01.01.03.01.0001 - INSS a Recolher	INSS Apurado	1011	001	24932		451,00
28/02/2021	3.01.01.07.01.0013 - FGTS Mensal	FGTS Apurado	1011	001	24933	352,00	
28/02/2021	2.01.01.03.01.0002 - FGTS a Recolher	FGTS Apurado	1011	001	24933		352,00
28/02/2021	3.01.01.01.03.0007 - Simples Apurado	Simples Apurado no mes	1011	001	24934	7.959,09	
28/02/2021	2.01.01.03.03.0010 - Simples a Recolher	Simples Apurado no mes	1011	001	24934		7.959,09
28/02/2021	3.01.01.07.01.0003 - Ordenados, Salários, Gratif e Outras Remuner a Empregados	Folha de Pagamento do Mes	1011	001	24935	4.400,00	
28/02/2021	2.01.01.03.01.0010 - Salários a Pagar	Folha de Pagamento do Mes	1011	001	24935		4.400,00
28/02/2021	1.01.15.01.01.0001 - Mercadorias Para Revenda	Compra de Mercadorias para Revenda	1011	001	25120	24.474,82	
28/02/2021	1.01.01.01.01.0001 - Caixa	Compra de Mercadorias para Revenda	1011	001	25120		24.474,82
28/02/2021	1.01.01.01.01.0001 - Caixa	Receita da Prestacao de Serviço	1011	001	25133	57.986,86	
28/02/2021	3.01.01.01.01.0006 - Receita da Prestação de Serviços - Mercado Interno	Receita da Prestacao de Serviço	1011	001	25133		57.986,86
28/02/2021	3.01.01.03.03.0001 - Custo das Mercadorias Revendidas						

5
40
Continua...

Livro Diário Nº. 2

Empresa: J C VIDA LTDA - CNPJ: 09.038.871/0001-79

Período: 01/01/2021 a 31/12/2021

Endereço: RUA SALOBRO, Complemento: , N.º: 69, Bairro: CENTRO, Cidade: Lagoa do Mato, Estado: MA, CEP: 65685000, Telefone: (99) 324183412

FOLHA Nº Fortes Contábil

Nº PROC - 010301/2023

Data	Conta	Histórico	Estab	Centro	Chave	Totais	
						Débito	Crédito
		Custo Apurado	1011	001	25145	23.647,85	Rúbrica
28/02/2021	1.01.15.01.01.0001 - Mercadorias Para Revenda	Custo Apurado	1011	001	25145		23.647,27
28/02/2021	3.01.01.03.05.0001 - Custo dos Serviços Prestados	Compra de Material Para Uso	1011	001	25158	29.097,85	
28/02/2021	1.01.01.01.01.0001 - Caixa	Compra de Material Para Uso	1011	001	25158		29.097,85
Totais do dia 28:						207.710,18	207.710,18
Totais do mês de Fevereiro:						207.710,18	207.710,18
31/03/2021	1.01.01.01.01.0001 - Caixa	Receita da Revenda	1011	001	24937	42.273,46	
31/03/2021	3.01.01.01.01.0005 - Receita da Revenda de Mercadorias no Mercado Interno	Receita da Revenda	1011	001	24937		42.273,46
31/03/2021	2.01.01.03.03.0001 - ICMS a Recolher	Pg.ICMS ref.	1011	001	24938	510,89	
31/03/2021	1.01.01.01.01.0001 - Caixa	Pg.ICMS ref.	1011	001	24938		510,89
31/03/2021	2.01.01.03.01.0001 - INSS a Recolher	Pg.INSS ref.	1011	001	24939	451,00	
31/03/2021	1.01.01.01.01.0001 - Caixa	Pg.INSS ref.	1011	001	24939		451,00
31/03/2021	2.01.01.03.01.0002 - FGTS a Recolher	Pg.FGTS ref.	1011	001	24940	352,00	
31/03/2021	1.01.01.01.01.0001 - Caixa	Pg.FGTS ref.	1011	001	24940		352,00
31/03/2021	2.01.01.03.03.0010 - Simples a Recolher	Pg. SIMPLES	1011	001	24941	7.959,09	
31/03/2021	1.01.01.01.01.0001 - Caixa	Pg. SIMPLES	1011	001	24941		7.959,09
31/03/2021	3.01.01.07.01.0055 - Pro-Labores	Pg.pró-labore ref.	1011	001	24942	1.100,00	
31/03/2021	1.01.01.01.01.0001 - Caixa	Pg.pró-labore ref.	1011	001	24942		1.100,00
31/03/2021	2.01.01.03.01.0010 - Salários a Pagar	Pg.funcionários ref.	1011	001	24943	4.400,00	
31/03/2021	1.01.01.01.01.0001 - Caixa	Pg.funcionários ref.	1011	001	24943		4.400,00
31/03/2021	3.01.01.07.01.0068 - Serviços Contabeis	Pg.assessoria contabil ref.	1011	001	24944	1.100,00	
31/03/2021	1.01.01.01.01.0001 - Caixa	Pg.assessoria contabil ref.	1011	001	24944		1.100,00
31/03/2021	3.01.01.07.01.0048 - Energia Elétrica	Pg conta de energia	1011	001	24945	601,15	
31/03/2021	1.01.01.01.01.0001 - Caixa	Pg conta de energia	1011	001	24945		601,15
31/03/2021	3.01.01.07.01.0050 - Telefones	Pg.consumo telefone ref.	1011	001	24946	401,30	
31/03/2021	1.01.01.01.01.0001 - Caixa	Pg.consumo telefone ref.	1011	001	24946		401,30
31/03/2021	3.01.01.07.01.0063 - Materiais de Consumo	Pg. Material de Consumo	1011	001	24947	552,35	
31/03/2021	1.01.01.01.01.0001 - Caixa	Pg. Material de Consumo	1011	001	24947		552,35
31/03/2021	3.01.01.07.01.0069 - Despesas Com Informatica	Pg de Desp. com Informatica	1011	001	24948	100,00	
31/03/2021	1.01.01.01.01.0001 - Caixa	Pg de Desp. com Informatica	1011	001	24948		100,00
31/03/2021	3.01.01.07.01.0049 - Água	Pg.consumo de agua ref.	1011	001	24949	100,00	

Continua...

Livro Diário Nº. 2

Empresa: J C VIDA LTDA - CNPJ: 09.038.871/0001-79

Período: 01/01/2021 a 31/12/2021

Endereço: RUA SALOBRO, Complemento: , N.º: 69, Bairro: CENTRO, Cidade: Lagoa do Mato, Estado: MA, CEP: 65685000, Telefone: (99) 35413412

FOLHA Nº _____ Fortes Contábil

Nº PROC - 010301/2023

Data	Conta	Histórico	Estab	Centro	Chave	Rubrica	
						Débito	Crédito
31/03/2021	1.01.01.01.01.0001 - Caixa	Pg.consumo de agua ref.	1011	001	24949		100,00
31/03/2021	3.01.01.01.03.0002 - ICMS Mensal	ICMS Apurado	1011	001	24950	515,99	
31/03/2021	2.01.01.03.03.0001 - ICMS a Recolher	ICMS Apurado	1011	001	24950		515,99
31/03/2021	3.01.01.07.01.0012 - INSS - Previdência Social	INSS Apurado	1011	001	24951	451,00	
31/03/2021	2.01.01.03.01.0001 - INSS a Recolher	INSS Apurado	1011	001	24951		451,00
31/03/2021	3.01.01.07.01.0013 - FGTS Mensal	FGTS Apurado	1011	001	24952	352,00	
31/03/2021	2.01.01.03.01.0002 - FGTS a Recolher	FGTS Apurado	1011	001	24952		352,00
31/03/2021	3.01.01.01.03.0007 - Simples Apurado	Simples Apurado no mes	1011	001	24953	8.132,10	
31/03/2021	2.01.01.03.03.0010 - Simples a Recolher	Simples Apurado no mes	1011	001	24953		8.132,10
31/03/2021	3.01.01.07.01.0003 - Ordenados, Salários, Gratif e Outras Remuner a Empregados	Folha de Pagamento do Mes	1011	001	24954	4.400,00	
31/03/2021	2.01.01.03.01.0010 - Salários a Pagar	Folha de Pagamento do Mes	1011	001	24954		4.400,00
31/03/2021	1.01.15.01.01.0001 - Mercadorias Para Revenda	Compra de Mercadorias para Revenda	1011	001	25121	25.285,63	
31/03/2021	1.01.01.01.01.0001 - Caixa	Compra de Mercadorias para Revenda	1011	001	25121		25.285,63
31/03/2021	1.01.01.01.01.0001 - Caixa	Receita da Prestacao de Serviço	1011	001	25134	59.250,97	
31/03/2021	3.01.01.01.01.0006 - Receita da Prestação de Serviços - Mercado Interno	Receita da Prestacao de Serviço	1011	001	25134		59.250,97
31/03/2021	3.01.01.03.03.0001 - Custo das Mercadorias Revendidas	Custo Apurado	1011	001	25146	23.326,49	
31/03/2021	1.01.15.01.01.0001 - Mercadorias Para Revenda	Custo Apurado	1011	001	25146		23.326,49
31/03/2021	3.01.01.03.05.0001 - Custo dos Serviços Prestados	Compra de Material Para Uso	1011	001	25159	29.732,18	
31/03/2021	1.01.01.01.01.0001 - Caixa	Compra de Material Para Uso	1011	001	25159		29.732,18
Totais do dia 31:						211.347,60	211.347,60
Totais do mês de Março:						211.347,60	211.347,60
30/04/2021	1.01.01.01.01.0001 - Caixa	Receita da Revenda	1011	001	24955	43.195,02	
30/04/2021	3.01.01.01.01.0005 - Receita da Revenda de Mercadorias no Mercado Interno	Receita da Revenda	1011	001	24955		43.195,02
30/04/2021	2.01.01.03.03.0001 - ICMS a Recolher	Pg.ICMS ref.	1011	001	24956	515,99	
30/04/2021	1.01.01.01.01.0001 - Caixa	Pg.ICMS ref.	1011	001	24956		515,99
30/04/2021	2.01.01.03.01.0001 - INSS a Recolher	Pg.INSS ref.	1011	001	24957	451,00	
30/04/2021	1.01.01.01.01.0001 - Caixa	Pg.INSS ref.	1011	001	24957		451,00
30/04/2021	2.01.01.03.01.0002 - FGTS a Recolher	Pg.FGTS ref.	1011	001	24958	352,00	
30/04/2021	1.01.01.01.01.0001 - Caixa	Pg.FGTS ref.	1011	001	24958		352,00
30/04/2021	2.01.01.03.03.0010 - Simples a Recolher	Pg. SIMPLES	1011	001	24959	8.132,10	
30/04/2021	1.01.01.01.01.0001 - Caixa						

Continua...

Livro Diário Nº. 2

Empresa: J C VIDA LTDA - CNPJ: 09.038.871/0001-79

Período: 01/01/2021 a 31/12/2021

Endereço: RUA SALOBRO, Complemento: , N.º: 69, Bairro: CENTRO, Cidade: Lagoa do Mato, Estado: MA, CEP: 65063000, Telefone: (99) 364163412

FOLHA Nº Fortes Contábil

Nº PROC - 010301/2023

Data	Conta	Histórico	Estab	Centro	Chave	Balancete	
						Débito	Crédito
						Rubrica	8.132,10
		Pg. SIMPLES	1011	001	24959		
30/04/2021	3.01.01.07.01.0055 - Pro-Labores	Pg.pró-labore ref.	1011	001	24960	1.100,00	
30/04/2021	1.01.01.01.01.0001 - Caixa	Pg.pró-labore ref.	1011	001	24960		1.100,00
30/04/2021	2.01.01.03.01.0010 - Salários a Pagar	Pg.funcionários ref.	1011	001	24961	4.400,00	
30/04/2021	1.01.01.01.01.0001 - Caixa	Pg.funcionários ref.	1011	001	24961		4.400,00
30/04/2021	3.01.01.07.01.0068 - Serviços Contabeis	Pg.assessoria contabil ref.	1011	001	24962	1.100,00	
30/04/2021	1.01.01.01.01.0001 - Caixa	Pg.assessoria contabil ref.	1011	001	24962		1.100,00
30/04/2021	3.01.01.07.01.0048 - Energia Elétrica	Pg conta de energia	1011	001	24963	600,90	
30/04/2021	1.01.01.01.01.0001 - Caixa	Pg conta de energia	1011	001	24963		600,90
30/04/2021	3.01.01.07.01.0050 - Telefones	Pg.consumo telefone ref.	1011	001	24964	402,25	
30/04/2021	1.01.01.01.01.0001 - Caixa	Pg.consumo telefone ref.	1011	001	24964		402,25
30/04/2021	3.01.01.07.01.0063 - Materiais de Consumo	Pg. Material de Consumo	1011	001	24966	554,10	
30/04/2021	1.01.01.01.01.0001 - Caixa	Pg. Material de Consumo	1011	001	24966		554,10
30/04/2021	3.01.01.07.01.0069 - Despesas Com Informatica	Pg de Desp. com Informatica	1011	001	24967	100,00	
30/04/2021	1.01.01.01.01.0001 - Caixa	Pg de Desp. com Informatica	1011	001	24967		100,00
30/04/2021	3.01.01.07.01.0049 - Água	Pg.consumo de agua ref.	1011	001	24968	100,00	
30/04/2021	1.01.01.01.01.0001 - Caixa	Pg.consumo de agua ref.	1011	001	24968		100,00
30/04/2021	3.01.01.01.03.0002 - ICMS Mensal	ICMS Apurado	1011	001	24969	523,72	
30/04/2021	2.01.01.03.03.0001 - ICMS a Recolher	ICMS Apurado	1011	001	24969		523,72
30/04/2021	3.01.01.07.01.0012 - INSS - Previdência Social	INSS Apurado	1011	001	24970	451,00	
30/04/2021	2.01.01.03.01.0001 - INSS a Recolher	INSS Apurado	1011	001	24970		451,00
30/04/2021	3.01.01.07.01.0013 - FGTS Mensal	FGTS Apurado	1011	001	24971	352,00	
30/04/2021	2.01.01.03.01.0002 - FGTS a Recolher	FGTS Apurado	1011	001	24971		352,00
30/04/2021	3.01.01.01.03.0007 - Simples Apurado	Simples Apurado no mes	1011	001	24972	8.307,94	
30/04/2021	2.01.01.03.03.0010 - Simples a Recolher	Simples Apurado no mes	1011	001	24972		8.307,94
30/04/2021	3.01.01.07.01.0003 - Ordenados, Salários, Gratif e Outras Remuner a Empregados	Folha de Pagamento do Mes	1011	001	24973	4.400,00	
30/04/2021	2.01.01.03.01.0010 - Salários a Pagar	Folha de Pagamento do Mes	1011	001	24973		4.400,00
30/04/2021	1.01.15.01.01.0001 - Mercadorias Para Revenda	Compra de Mercadorias para Revenda	1011	001	25122	28.154,51	
30/04/2021	1.01.01.01.01.0001 - Caixa	Compra de Mercadorias para Revenda	1011	001	25122		28.154,51
30/04/2021	1.01.01.01.01.0001 - Caixa	Receita da Prestacao de Serviço	1011	001	25135	60.524,64	

Continua...

Livro Diário Nº. 2

Empresa: J C VIDA LTDA - CNPJ: 09.038.871/0001-79

Período: 01/01/2021 a 31/12/2021

Endereço: RUA SALOBRO, Complemento: , N.º: 69, Bairro: CENTRO, Cidade: Lagoa do Mato, Estado: MA, CEP: 65083000, Telefone: (99) 364163412

FOLHA Nº _____ Fortes Contábil

Nº PROC- 010301/2023

Data	Conta	Histórico	Estab	Centro	Chave	Rubrica	
						Débito	Crédito
30/04/2021	3.01.01.01.01.0006	- Receita da Prestação de Serviços - Mercado Interno					
		Receita da Prestacao de Serviço	1011	001	25135		60.524,64
30/04/2021	3.01.01.03.03.0001	- Custo das Mercadorias Revendidas					
		Custo Apurado	1011	001	25147	21.675,26	
30/04/2021	1.01.15.01.01.0001	- Mercadorias Para Revenda					
		Custo Apurado	1011	001	25147		21.675,26
30/04/2021	3.01.01.03.05.0001	- Custo dos Serviços Prestados					
		Compra de Material Para Uso	1011	001	25160	30.371,26	
30/04/2021	1.01.01.01.01.0001	- Caixa					
		Compra de Material Para Uso	1011	001	25160		30.371,26
Totais do dia 30:						215.763,69	215.763,69
Totais do mês de Abril:						215.763,69	215.763,69
31/05/2021	1.01.01.01.01.0001	- Caixa					
		Receita da Revenda	1011	001	24974	44.568,62	
31/05/2021	3.01.01.01.01.0005	- Receita da Revenda de Mercadorias no Mercado Interno					
		Receita da Revenda	1011	001	24974		44.568,62
31/05/2021	2.01.01.03.03.0001	- ICMS a Recolher					
		Pg.ICMS ref.	1011	001	24975	523,72	
31/05/2021	1.01.01.01.01.0001	- Caixa					
		Pg.ICMS ref.	1011	001	24975		523,72
31/05/2021	2.01.01.03.01.0001	- INSS a Recolher					
		Pg.INSS ref.	1011	001	24976	451,00	
31/05/2021	1.01.01.01.01.0001	- Caixa					
		Pg.INSS ref.	1011	001	24976		451,00
31/05/2021	2.01.01.03.01.0002	- FGTS a Recolher					
		Pg.FGTS ref.	1011	001	24977	352,00	
31/05/2021	1.01.01.01.01.0001	- Caixa					
		Pg.FGTS ref.	1011	001	24977		352,00
31/05/2021	2.01.01.03.03.0010	- Simples a Recolher					
		Pg. SIMPLES	1011	001	24978	8.307,94	
31/05/2021	1.01.01.01.01.0001	- Caixa					
		Pg. SIMPLES	1011	001	24978		8.307,94
31/05/2021	3.01.01.07.01.0055	- Pro-Labores					
		Pg.pró-labore ref.	1011	001	24979	1.100,00	
31/05/2021	1.01.01.01.01.0001	- Caixa					
		Pg.pró-labore ref.	1011	001	24979		1.100,00
31/05/2021	2.01.01.03.01.0010	- Salários a Pagar					
		Pg.funcionários ref.	1011	001	24980	4.400,00	
31/05/2021	1.01.01.01.01.0001	- Caixa					
		Pg.funcionários ref.	1011	001	24980		4.400,00
31/05/2021	3.01.01.07.01.0068	- Serviços Contabeis					
		Pg.assessoria contabil ref.	1011	001	24981	1.100,00	
31/05/2021	1.01.01.01.01.0001	- Caixa					
		Pg.assessoria contabil ref.	1011	001	24981		1.100,00
31/05/2021	3.01.01.07.01.0048	- Energia Elétrica					
		Pg conta de energia	1011	001	24982	601,75	
31/05/2021	1.01.01.01.01.0001	- Caixa					
		Pg conta de energia	1011	001	24982		601,75
31/05/2021	3.01.01.07.01.0050	- Telefones					
		Pg.consumo telefone ref.	1011	001	24983	401,81	
31/05/2021	1.01.01.01.01.0001	- Caixa					
		Pg.consumo telefone ref.	1011	001	24983		401,81
31/05/2021	3.01.01.07.01.0063	- Materiais de Consumo					
		Pg. Material de Consumo	1011	001	24984	555,90	
31/05/2021	1.01.01.01.01.0001	- Caixa					
		Pg. Material de Consumo	1011	001	24984		555,90
31/05/2021	3.01.01.07.01.0069	- Despesas Com Informatica					
		Pg de Desp. com Informatica	1011	001	24985	100,00	
31/05/2021	1.01.01.01.01.0001	- Caixa					

44
 Continua...

Livro Diário Nº. 2

Empresa: J C VIDA LTDA - CNPJ: 09.038.871/0001-79

Período: 01/01/2021 a 31/12/2021

Endereço: RUA SALOBRO, Complemento: , N.º: 69, Bairro: CENTRO, Cidade: Lagoa do Mato, Estado: MA, CEP: 65063-000, Telefone: (99) 304.1934/12

FOLHA Nº	Fortes Contábil
Nº PROC	010301/2023
Rubrica	
Débito	Crédito
100,00	100,00

Data	Conta	Histórico	Estab	Centro	Chave	Débito	Crédito
		Pg de Desp. com Informatica	1011	001	24985		
31/05/2021	3.01.01.07.01.0049	- Água					
		Pg.consumo de agua ref.	1011	001	24986	100,00	
31/05/2021	1.01.01.01.01.0001	- Caixa					
		Pg.consumo de agua ref.	1011	001	24986		100,00
31/05/2021	3.01.01.01.03.0002	- ICMS Mensal					
		ICMS Apurado	1011	001	24987	530,52	
31/05/2021	2.01.01.03.03.0001	- ICMS a Recolher					
		ICMS Apurado	1011	001	24987		530,52
31/05/2021	3.01.01.07.01.0012	- INSS - Previdência Social					
		INSS Apurado	1011	001	24988	451,00	
31/05/2021	2.01.01.03.01.0001	- INSS a Recolher					
		INSS Apurado	1011	001	24988		451,00
31/05/2021	3.01.01.07.01.0013	- FGTS Mensal					
		FGTS Apurado	1011	001	24989	352,00	
31/05/2021	2.01.01.03.01.0002	- FGTS a Recolher					
		FGTS Apurado	1011	001	24989		352,00
31/05/2021	3.01.01.01.03.0007	- Simples Apurado					
		Simples Apurado no mes	1011	001	24990	8.605,22	
31/05/2021	2.01.01.03.03.0010	- Simples a Recolher					
		Simples Apurado no mes	1011	001	24990		8.605,22
31/05/2021	3.01.01.07.01.0003	- Ordenados, Salários, Gratif e Outras Remuner a Empregados					
		Folha de Pagamento do Mes	1011	001	24991	4.400,00	
31/05/2021	2.01.01.03.01.0010	- Salários a Pagar					
		Folha de Pagamento do Mes	1011	001	24991		4.400,00
31/05/2021	1.01.15.01.01.0001	- Mercadorias Para Revenda					
		Compra de Mercadorias para Revenda	1011	001	25123	25.049,82	
31/05/2021	1.01.01.01.01.0001	- Caixa					
		Compra de Mercadorias para Revenda	1011	001	25123		25.049,82
31/05/2021	1.01.01.01.01.0001	- Caixa					
		Receita da Prestacao de Serviço	1011	001	25136	61.862,46	
31/05/2021	3.01.01.01.01.0006	- Receita da Prestação de Serviços - Mercado Interno					
		Receita da Prestacao de Serviço	1011	001	25136		61.862,46
31/05/2021	3.01.01.03.03.0001	- Custo das Mercadorias Revendidas					
		Custo Apurado	1011	001	25148	23.701,59	
31/05/2021	1.01.15.01.01.0001	- Mercadorias Para Revenda					
		Custo Apurado	1011	001	25148		23.701,59
31/05/2021	3.01.01.03.05.0001	- Custo dos Serviços Prestados					
		Compra de Material Para Uso	1011	001	25161	31.042,58	
31/05/2021	1.01.01.01.01.0001	- Caixa					
		Compra de Material Para Uso	1011	001	25161		31.042,58
Totais do dia 31:						218.557,93	218.557,93
Totais do mês de Maio:						218.557,93	218.557,93
30/06/2021	1.01.01.01.01.0001	- Caixa					
		Receita da Revenda	1011	001	24992	45.985,90	
30/06/2021	3.01.01.01.01.0005	- Receita da Revenda de Mercadorias no Mercado Interno					
		Receita da Revenda	1011	001	24992		45.985,90
30/06/2021	2.01.01.03.03.0001	- ICMS a Recolher					
		Pg.ICMS ref.	1011	001	24993	530,52	
30/06/2021	1.01.01.01.01.0001	- Caixa					
		Pg.ICMS ref.	1011	001	24993		530,52
30/06/2021	2.01.01.03.01.0001	- INSS a Recolher					
		Pg.INSS ref.	1011	001	24994	451,00	
30/06/2021	1.01.01.01.01.0001	- Caixa					
		Pg.INSS ref.	1011	001	24994		451,00
30/06/2021	2.01.01.03.01.0002	- FGTS a Recolher					
		Pg.FGTS ref.	1011	001	24995	352,00	
30/06/2021	1.01.01.01.01.0001	- Caixa					
		Pg.FGTS ref.	1011	001	24995		352,00

Handwritten marks and numbers: 9, 530,52, 451,00, 45, 352,00, Continua...

Livro Diário Nº. 2

Empresa: J C VIDA LTDA - CNPJ: 09.038.871/0001-79

Período: 01/01/2021 a 31/12/2021

Endereço: RUA SALOBRO, Complemento: , N.º: 69, Bairro: CENTRO, Cidade: Lagoa do Mato, Estado: MA, CEP: 65083000, Telefone: (99) 364183412

FOLHA Nº _____ Fortes Contábil

Nº PROC - 010301/2023

Data	Conta	Histórico	Estab	Centro	Chave	Rubrica	
						Débito	Crédito
30/06/2021	2.01.01.03.03.0010 - Simples a Recolher	Pg. SIMPLES	1011	001	24996	8.605,22	
30/06/2021	1.01.01.01.01.0001 - Caixa	Pg. SIMPLES	1011	001	24996		8.605,22
30/06/2021	3.01.01.07.01.0055 - Pro-Labores	Pg.pró-labore ref.	1011	001	24997	1.100,00	
30/06/2021	1.01.01.01.01.0001 - Caixa	Pg.pró-labore ref.	1011	001	24997		1.100,00
30/06/2021	2.01.01.03.01.0010 - Salários a Pagar	Pg.funcionários ref.	1011	001	24998	4.400,00	
30/06/2021	1.01.01.01.01.0001 - Caixa	Pg.funcionários ref.	1011	001	24998		4.400,00
30/06/2021	3.01.01.07.01.0068 - Serviços Contabeis	Pg.assessoria contabil ref.	1011	001	24999	1.100,00	
30/06/2021	1.01.01.01.01.0001 - Caixa	Pg.assessoria contabil ref.	1011	001	24999		1.100,00
30/06/2021	3.01.01.07.01.0048 - Energia Elétrica	Pg conta de energia	1011	001	25000	602,30	
30/06/2021	1.01.01.01.01.0001 - Caixa	Pg conta de energia	1011	001	25000		602,30
30/06/2021	3.01.01.07.01.0050 - Telefones	Pg.consumo telefone ref.	1011	001	25001	402,10	
30/06/2021	1.01.01.01.01.0001 - Caixa	Pg.consumo telefone ref.	1011	001	25001		402,10
30/06/2021	3.01.01.07.01.0063 - Materiais de Consumo	Pg. Material de Consumo	1011	001	25002	561,40	
30/06/2021	1.01.01.01.01.0001 - Caixa	Pg. Material de Consumo	1011	001	25002		561,40
30/06/2021	3.01.01.07.01.0069 - Despesas Com Informatica	Pg de Desp. com Informatica	1011	001	25003	100,00	
30/06/2021	1.01.01.01.01.0001 - Caixa	Pg de Desp. com Informatica	1011	001	25003		100,00
30/06/2021	3.01.01.07.01.0049 - Água	Pg.consumo de agua ref.	1011	001	25004	100,00	
30/06/2021	1.01.01.01.01.0001 - Caixa	Pg.consumo de agua ref.	1011	001	25004		100,00
30/06/2021	3.01.01.01.03.0002 - ICMS Mensal	ICMS Apurado	1011	001	25005	537,94	
30/06/2021	2.01.01.03.03.0001 - ICMS a Recolher	ICMS Apurado	1011	001	25005		537,94
30/06/2021	3.01.01.07.01.0012 - INSS - Previdência Social	INSS Apurado	1011	001	25006	451,00	
30/06/2021	2.01.01.03.01.0001 - INSS a Recolher	INSS Apurado	1011	001	25006		451,00
30/06/2021	3.01.01.07.01.0013 - FGTS Mensal	FGTS Apurado	1011	001	25007	352,00	
30/06/2021	2.01.01.03.01.0002 - FGTS a Recolher	FGTS Apurado	1011	001	25007		352,00
30/06/2021	3.01.01.01.03.0007 - Simples Apurado	Simples Apurado no mes	1011	001	25008	8.745,18	
30/06/2021	2.01.01.03.03.0010 - Simples a Recolher	Simples Apurado no mes	1011	001	25008		8.745,18
30/06/2021	3.01.01.07.01.0003 - Ordenados, Salários, Gratif e Outras Remuner a Empregados	Folha de Pagamento do Mes	1011	001	25009	4.400,00	
30/06/2021	2.01.01.03.01.0010 - Salários a Pagar	Folha de Pagamento do Mes	1011	001	25009		4.400,00
30/06/2021	1.01.15.01.01.0001 - Mercadorias Para Revenda	Compra de Mercadorias para Revenda	1011	001	25124	29.053,89	
30/06/2021	1.01.01.01.01.0001 - Caixa						

Continua...

Livro Diário Nº. 2

Empresa: J C VIDA LTDA - CNPJ: 09.038.871/0001-79

Período: 01/01/2021 a 31/12/2021

Endereço: RUA SALOBRO, Complemento: , N.º: 69, Bairro: CENTRO, Cidade: Lagoa do Mato, Estado: MA, CEP: 65083000, Telefone: (99) 364163412

FOLHA Nº	Fortes Contábil
Nº PROC - 010301/2023	
Rubrica	
Débito	Crédito
239.826,74	29.053,89

Data	Conta	Histórico	Estab	Centro	Chave	Débito	Crédito
		Compra de Mercadorias para Revenda	1011	001	25124		
30/06/2021	1.01.01.01.01.0001 - Caixa						
		Receita da Prestacao de Serviço	1011	001	25137	63.192,50	
30/06/2021	3.01.01.01.01.0006 - Receita da Prestação de Serviços - Mercado Interno						
		Receita da Prestacao de Serviço	1011	001	25137		63.192,50
30/06/2021	3.01.01.03.03.0001 - Custo das Mercadorias Revendidas						
		Custo Apurado	1011	001	25149	24.455,30	
30/06/2021	1.01.15.01.01.0001 - Mercadorias Para Revenda						
		Custo Apurado	1011	001	25149		24.455,30
30/06/2021	3.01.01.03.05.0001 - Custo dos Serviços Prestados						
		Compra de Material Para Uso	1011	001	25162	44.348,49	
30/06/2021	1.01.01.01.01.0001 - Caixa						
		Compra de Material Para Uso	1011	001	25162		44.348,49
Totais do dia 30:						239.826,74	239.826,74
Totais do mês de Junho:						239.826,74	239.826,74
31/07/2021	1.01.01.01.01.0001 - Caixa						
		Receita da Revenda	1011	001	25010	46.988,39	
31/07/2021	3.01.01.01.01.0005 - Receita da Revenda de Mercadorias no Mercado Interno						
		Receita da Revenda	1011	001	25010		46.988,39
31/07/2021	2.01.01.03.03.0001 - ICMS a Recolher						
		Pg.ICMS ref.	1011	001	25011	537,94	
31/07/2021	1.01.01.01.01.0001 - Caixa						
		Pg.ICMS ref.	1011	001	25011		537,94
31/07/2021	2.01.01.03.01.0001 - INSS a Recolher						
		Pg.INSS ref.	1011	001	25012	451,00	
31/07/2021	1.01.01.01.01.0001 - Caixa						
		Pg.INSS ref.	1011	001	25012		451,00
31/07/2021	2.01.01.03.01.0002 - FGTS a Recolher						
		Pg.FGTS ref.	1011	001	25013	352,00	
31/07/2021	1.01.01.01.01.0001 - Caixa						
		Pg.FGTS ref.	1011	001	25013		352,00
31/07/2021	2.01.01.03.03.0010 - Simples a Recolher						
		Pg. SIMPLES	1011	001	25014	8.745,18	
31/07/2021	1.01.01.01.01.0001 - Caixa						
		Pg. SIMPLES	1011	001	25014		8.745,18
31/07/2021	3.01.01.07.01.0055 - Pro-Labores						
		Pg.pró-labore ref.	1011	001	25015	1.100,00	
31/07/2021	1.01.01.01.01.0001 - Caixa						
		Pg.pró-labore ref.	1011	001	25015		1.100,00
31/07/2021	2.01.01.03.01.0010 - Salários a Pagar						
		Pg.funcionários ref.	1011	001	25016	4.400,00	
31/07/2021	1.01.01.01.01.0001 - Caixa						
		Pg.funcionários ref.	1011	001	25016		4.400,00
31/07/2021	3.01.01.07.01.0068 - Serviços Contabeis						
		Pg.assessoria contabil ref.	1011	001	25017	1.100,00	
31/07/2021	1.01.01.01.01.0001 - Caixa						
		Pg.assessoria contabil ref.	1011	001	25017		1.100,00
31/07/2021	3.01.01.07.01.0048 - Energia Elétrica						
		Pg conta de energia	1011	001	25018	603,45	
31/07/2021	1.01.01.01.01.0001 - Caixa						
		Pg conta de energia	1011	001	25018		603,45
31/07/2021	3.01.01.07.01.0050 - Telefones						
		Pg.consumo telefone ref.	1011	001	25019	403,45	
31/07/2021	1.01.01.01.01.0001 - Caixa						
		Pg.consumo telefone ref.	1011	001	25019		403,45
31/07/2021	3.01.01.07.01.0063 - Materiais de Consumo						
		Pg. Material de Consumo	1011	001	25020	555,63	
31/07/2021	1.01.01.01.01.0001 - Caixa						
		Pg. Material de Consumo	1011	001	25020		555,63

Handwritten marks and numbers: a large bracket on the right side of the table, a signature, and the number 47.

Livro Diário Nº. 2

Empresa: J C VIDA LTDA - CNPJ: 09.038.871/0001-79

Período: 01/01/2021 a 31/12/2021

Endereço: RUA SALOBRO, Complemento: , N.º: 69, Bairro: CENTRO, Cidade: Lagoa do Mato, Estado: MA, CEP: 65083000, Telefone: (99) 364183412

FOLHA Nº Fortes Contábil

Nº PROC. 010301/2023

Data	Conta	Histórico	Estab	Centro	Chave	Rubrica	
						Débito	Crédito
31/07/2021	3.01.01.07.01.0069 - Despesas Com Informatica						
	Pg de Desp. com Informatica		1011	001	25021	100,00	
31/07/2021	1.01.01.01.01.0001 - Caixa						
	Pg de Desp. com Informatica		1011	001	25021		100,00
31/07/2021	3.01.01.07.01.0049 - Água						
	Pg.consumo de agua ref.		1011	001	25022	100,00	
31/07/2021	1.01.01.01.01.0001 - Caixa						
	Pg.consumo de agua ref.		1011	001	25022		100,00
31/07/2021	3.01.01.01.03.0002 - ICMS Mensal						
	ICMS Apurado		1011	001	25023	543,85	
31/07/2021	2.01.01.03.03.0001 - ICMS a Recolher						
	ICMS Apurado		1011	001	25023		543,85
31/07/2021	3.01.01.07.01.0012 - INSS - Previdência Social						
	INSS Apurado		1011	001	25024	451,00	
31/07/2021	2.01.01.03.01.0001 - INSS a Recolher						
	INSS Apurado		1011	001	25024		451,00
31/07/2021	3.01.01.07.01.0013 - FGTS Mensal						
	FGTS Apurado		1011	001	25025	352,00	
31/07/2021	2.01.01.03.01.0002 - FGTS a Recolher						
	FGTS Apurado		1011	001	25025		352,00
31/07/2021	3.01.01.01.03.0007 - Simples Apurado						
	Simples Apurado no mes		1011	001	25026	8.935,83	
31/07/2021	2.01.01.03.03.0010 - Simples a Recolher						
	Simples Apurado no mes		1011	001	25026		8.935,83
31/07/2021	3.01.01.07.01.0003 - Ordenados, Salários, Gratif e Outras Remuner a Empregados						
	Folha de Pagamento do Mes		1011	001	25027	4.400,00	
31/07/2021	2.01.01.03.01.0010 - Salários a Pagar						
	Folha de Pagamento do Mes		1011	001	25027		4.400,00
31/07/2021	1.01.15.01.01.0001 - Mercadorias Para Revenda						
	Compra de Mercadorias para Revenda		1011	001	25125	29.627,03	
31/07/2021	1.01.01.01.01.0001 - Caixa						
	Compra de Mercadorias para Revenda		1011	001	25125		29.627,03
31/07/2021	1.01.01.01.01.0001 - Caixa						
	Receita da Prestacao de Serviço		1011	001	25138	64.570,09	
31/07/2021	3.01.01.01.01.0006 - Receita da Prestação de Serviços - Mercado Interno						
	Receita da Prestacao de Serviço		1011	001	25138		64.570,09
31/07/2021	3.01.01.03.03.0001 - Custo das Mercadorias Revendidas						
	Custo Apurado		1011	001	25150	25.376,39	
31/07/2021	1.01.15.01.01.0001 - Mercadorias Para Revenda						
	Custo Apurado		1011	001	25150		25.376,39
31/07/2021	3.01.01.03.05.0001 - Custo dos Serviços Prestados						
	Compra de Material Para Uso		1011	001	25163	45.315,28	
31/07/2021	1.01.01.01.01.0001 - Caixa						
	Compra de Material Para Uso		1011	001	25163		45.315,28
Totais do dia 31:						245.008,51	245.008,51
Totais do mês de Julho:						245.008,51	245.008,51
31/08/2021	1.01.01.01.01.0001 - Caixa						
	Receita da Revenda		1011	001	25028	48.482,62	
31/08/2021	3.01.01.01.01.0005 - Receita da Revenda de Mercadorias no Mercado Interno						
	Receita da Revenda		1011	001	25028		48.482,62
31/08/2021	2.01.01.03.03.0001 - ICMS a Recolher						
	Pg.ICMS ref.		1011	001	25029	543,85	
31/08/2021	1.01.01.01.01.0001 - Caixa						
	Pg.ICMS ref.		1011	001	25029		543,85
31/08/2021	2.01.01.03.01.0001 - INSS a Recolher						
	Pg.INSS ref.		1011	001	25030	451,00	
31/08/2021	1.01.01.01.01.0001 - Caixa						
	Pg.INSS ref.		1011	001	25030		451,00
31/08/2021	2.01.01.03.01.0002 - FGTS a Recolher						

Continua...

Livro Diário Nº. 2

Empresa: J C VIDA LTDA - CNPJ: 09.038.871/0001-79

Período: 01/01/2021 a 31/12/2021

Endereço: RUA SALOBRO, Complemento: , N.º: 69, Bairro: CENTRO, Cidade: Lagoa do Mato, Estado: MA, CEP: 65683000, Telefone: (99) 384183412

FOLHA Nº	Fortes Contábil
Nº PROC	010301/2023

Data	Conta	Histórico	Estab	Centro	Chave	Débito		Crédito	
		Pg.FGTS ref.	1011	001	25031		352,00		
31/08/2021	1.01.01.01.01.0001 - Caixa	Pg.FGTS ref.	1011	001	25031				352,00
31/08/2021	2.01.01.03.03.0010 - Simples a Recolher	Pg. SIMPLES	1011	001	25032	8.935,83			
31/08/2021	1.01.01.01.01.0001 - Caixa	Pg. SIMPLES	1011	001	25032				8.935,83
31/08/2021	3.01.01.07.01.0055 - Pro-Labores	Pg.pró-labore ref.	1011	001	25033	1.100,00			
31/08/2021	1.01.01.01.01.0001 - Caixa	Pg.pró-labore ref.	1011	001	25033				1.100,00
31/08/2021	2.01.01.03.01.0010 - Salários a Pagar	Pg.funcionários ref.	1011	001	25034	4.400,00			
31/08/2021	1.01.01.01.01.0001 - Caixa	Pg.funcionários ref.	1011	001	25034				4.400,00
31/08/2021	3.01.01.07.01.0068 - Serviços Contabeis	Pg.assessoria contabil ref.	1011	001	25035	1.100,00			
31/08/2021	1.01.01.01.01.0001 - Caixa	Pg.assessoria contabil ref.	1011	001	25035				1.100,00
31/08/2021	3.01.01.07.01.0048 - Energia Elétrica	Pg conta de energia	1011	001	25036	602,20			
31/08/2021	1.01.01.01.01.0001 - Caixa	Pg conta de energia	1011	001	25036				602,20
31/08/2021	3.01.01.07.01.0050 - Telefones	Pg.consumo telefone ref.	1011	001	25037	404,20			
31/08/2021	1.01.01.01.01.0001 - Caixa	Pg.consumo telefone ref.	1011	001	25037				404,20
31/08/2021	3.01.01.07.01.0063 - Materiais de Consumo	Pg. Material de Consumo	1011	001	25038	557,10			
31/08/2021	1.01.01.01.01.0001 - Caixa	Pg. Material de Consumo	1011	001	25038				557,10
31/08/2021	3.01.01.07.01.0069 - Despesas Com Informatica	Pg de Desp. com Informatica	1011	001	25039	100,00			
31/08/2021	1.01.01.01.01.0001 - Caixa	Pg de Desp. com Informatica	1011	001	25039				100,00
31/08/2021	3.01.01.07.01.0049 - Água	Pg.consumo de agua ref.	1011	001	25040	100,00			
31/08/2021	1.01.01.01.01.0001 - Caixa	Pg.consumo de agua ref.	1011	001	25040				100,00
31/08/2021	3.01.01.01.03.0002 - ICMS Mensal	ICMS Apurado	1011	001	25041	550,37			
31/08/2021	2.01.01.03.03.0001 - ICMS a Recolher	ICMS Apurado	1011	001	25041				550,37
31/08/2021	3.01.01.07.01.0012 - INSS - Previdência Social	INSS Apurado	1011	001	25042	451,00			
31/08/2021	2.01.01.03.01.0001 - INSS a Recolher	INSS Apurado	1011	001	25042				451,00
31/08/2021	3.01.01.07.01.0013 - FGTS Mensal	FGTS Apurado	1011	001	25043	352,00			
31/08/2021	2.01.01.03.01.0002 - FGTS a Recolher	FGTS Apurado	1011	001	25043				352,00
31/08/2021	3.01.01.01.03.0007 - Simples Apurado	Simples Apurado no mes	1011	001	25044	9.168,27			
31/08/2021	2.01.01.03.03.0010 - Simples a Recolher	Simples Apurado no mes	1011	001	25044				9.168,27
31/08/2021	3.01.01.07.01.0003 - Ordenados, Salários, Gratif e Outras Remuner a Empregados	Folha de Pagamento do Mes	1011	001	25045	4.400,00			
31/08/2021	2.01.01.03.01.0010 - Salários a Pagar	Folha de Pagamento do Mes	1011	001	25045				4.400,00

Continua...

Livro Diário Nº. 2

Empresa: J C VIDA LTDA - CNPJ: 09.038.871/0001-79

Período: 01/01/2021 a 31/12/2021

Endereço: RUA SALOBRO, Complemento: , N.º: 69, Bairro: CENTRO, Cidade: Lagoa do Mato, Estado: MA, CEP: 65683000, Telefone: (99) 904153412

FOLHA Nº Fortes Contábil

Nº PROC 010301/2023

Data	Conta	Histórico	Estab	Centro	Chave	Rubrica	
						Débito	Crédito
31/08/2021	1.01.15.01.01.0001 - Mercadorias Para Revenda	Compra de Mercadorias para Revenda	1011	001	25126	27.600,97	
31/08/2021	1.01.01.01.01.0001 - Caixa	Compra de Mercadorias para Revenda	1011	001	25126		27.600,97
31/08/2021	1.01.01.01.01.0001 - Caixa	Receita da Prestacao de Serviço	1011	001	25139	65.977,71	
31/08/2021	3.01.01.01.01.0006 - Receita da Prestação de Serviços - Mercado Interno	Receita da Prestacao de Serviço	1011	001	25139		65.977,71
31/08/2021	3.01.01.03.03.0001 - Custo das Mercadorias Revendidas	Custo Apurado	1011	001	25151	29.176,84	
31/08/2021	1.01.15.01.01.0001 - Mercadorias Para Revenda	Custo Apurado	1011	001	25151		29.176,84
31/08/2021	3.01.01.03.05.0001 - Custo dos Serviços Prestados	Compra de Material Para Uso	1011	001	25164	46.303,15	
31/08/2021	1.01.01.01.01.0001 - Caixa	Compra de Material Para Uso	1011	001	25164		46.303,15
Totais do dia 31:						251.109,11	251.109,11
Totais do mês de Agosto:						251.109,11	251.109,11
30/09/2021	1.01.01.01.01.0001 - Caixa	Receita da Revenda	1011	001	25046	50.024,36	
30/09/2021	3.01.01.01.01.0005 - Receita da Revenda de Mercadorias no Mercado Interno	Receita da Revenda	1011	001	25046		50.024,36
30/09/2021	2.01.01.03.03.0001 - ICMS a Recolher	Pg.ICMS ref.	1011	001	25047	550,37	
30/09/2021	1.01.01.01.01.0001 - Caixa	Pg.ICMS ref.	1011	001	25047		550,37
30/09/2021	2.01.01.03.01.0001 - INSS a Recolher	Pg.INSS ref.	1011	001	25048	451,00	
30/09/2021	1.01.01.01.01.0001 - Caixa	Pg.INSS ref.	1011	001	25048		451,00
30/09/2021	2.01.01.03.01.0002 - FGTS a Recolher	Pg.FGTS ref.	1011	001	25049	352,00	
30/09/2021	1.01.01.01.01.0001 - Caixa	Pg.FGTS ref.	1011	001	25049		352,00
30/09/2021	2.01.01.03.03.0010 - Simples a Recolher	Pg. SIMPLES	1011	001	25050	9.168,27	
30/09/2021	1.01.01.01.01.0001 - Caixa	Pg. SIMPLES	1011	001	25050		9.168,27
30/09/2021	3.01.01.07.01.0055 - Pro-Labores	Pg.pró-labore ref.	1011	001	25051	1.100,00	
30/09/2021	1.01.01.01.01.0001 - Caixa	Pg.pró-labore ref.	1011	001	25051		1.100,00
30/09/2021	2.01.01.03.01.0010 - Salários a Pagar	Pg.funcionários ref.	1011	001	25052	4.400,00	
30/09/2021	1.01.01.01.01.0001 - Caixa	Pg.funcionários ref.	1011	001	25052		4.400,00
30/09/2021	3.01.01.07.01.0068 - Serviços Contabeis	Pg.assessoria contabil ref.	1011	001	25053	1.100,00	
30/09/2021	1.01.01.01.01.0001 - Caixa	Pg.assessoria contabil ref.	1011	001	25053		1.100,00
30/09/2021	3.01.01.07.01.0048 - Energia Elétrica	Pg conta de energia	1011	001	25054	603,50	
30/09/2021	1.01.01.01.01.0001 - Caixa	Pg conta de energia	1011	001	25054		603,50
30/09/2021	3.01.01.07.01.0050 - Telefones	Pg.consumo telefone ref.	1011	001	25055	403,70	
30/09/2021	1.01.01.01.01.0001 - Caixa	Pg.consumo telefone ref.	1011	001	25055		403,70
30/09/2021	3.01.01.07.01.0063 - Materiais de Consumo						

Continua...

Livro Diário Nº. 2

Empresa: J C VIDA LTDA - CNPJ: 09.038.871/0001-79

Período: 01/01/2021 a 31/12/2021

Endereço: RUA SALOBRO, Complemento: , N.º: 69, Bairro: CENTRO, Cidade: Lagoa do Mato, Estado: MA, CEP: 65083000, Telefone: (99) 364163412

FOLHA Nº	Fortes Contábil
Nº PROC- 010301/2023	
Débito	Crédito
558,50	Rubrica

Data	Conta	Histórico	Estab	Centro	Chave	Débito	Crédito
		Pg. Material de Consumo	1011	001	25056	558,50	
30/09/2021	1.01.01.01.01.0001 - Caixa						
		Pg. Material de Consumo	1011	001	25056		558,50
30/09/2021	3.01.01.07.01.0069 - Despesas Com Informatica						
		Pg de Desp. com Informatica	1011	001	25057	100,00	
30/09/2021	1.01.01.01.01.0001 - Caixa						
		Pg de Desp. com Informatica	1011	001	25057		100,00
30/09/2021	3.01.01.07.01.0049 - Água						
		Pg.consumo de agua ref.	1011	001	25058	100,00	
30/09/2021	1.01.01.01.01.0001 - Caixa						
		Pg.consumo de agua ref.	1011	001	25058		100,00
30/09/2021	3.01.01.01.03.0002 - ICMS Mensal						
		ICMS Apurado	1011	001	25059	558,62	
30/09/2021	2.01.01.03.03.0001 - ICMS a Recolher						
		ICMS Apurado	1011	001	25059		558,62
30/09/2021	3.01.01.07.01.0012 - INSS - Previdência Social						
		INSS Apurado	1011	001	25060	451,00	
30/09/2021	2.01.01.03.01.0001 - INSS a Recolher						
		INSS Apurado	1011	001	25060		451,00
30/09/2021	3.01.01.07.01.0013 - FGTS Mensal						
		FGTS Apurado	1011	001	25061	352,00	
30/09/2021	2.01.01.03.01.0002 - FGTS a Recolher						
		FGTS Apurado	1011	001	25061		352,00
30/09/2021	3.01.01.01.03.0007 - Simples Apurado						
		Simples Apurado no mes	1011	001	25062	9.406,97	
30/09/2021	2.01.01.03.03.0010 - Simples a Recolher						
		Simples Apurado no mes	1011	001	25062		9.406,97
30/09/2021	3.01.01.07.01.0003 - Ordenados, Salários, Gratif e Outras Remuner a Empregados						
		Folha de Pagamento do Mes	1011	001	25063	4.400,00	
30/09/2021	2.01.01.03.01.0010 - Salários a Pagar						
		Folha de Pagamento do Mes	1011	001	25063		4.400,00
30/09/2021	1.01.15.01.01.0001 - Mercadorias Para Revenda						
		Compra de Mercadorias para Revenda	1011	001	25127	32.605,87	
30/09/2021	1.01.01.01.01.0001 - Caixa						
		Compra de Mercadorias para Revenda	1011	001	25127		32.605,87
30/09/2021	1.01.01.01.01.0001 - Caixa						
		Receita da Prestacao de Serviço	1011	001	25140	67.416,02	
30/09/2021	3.01.01.01.01.0006 - Receita da Prestação de Serviços - Mercado Interno						
		Receita da Prestacao de Serviço	1011	001	25140		67.416,02
30/09/2021	3.01.01.03.03.0001 - Custo das Mercadorias Revendidas						
		Custo Apurado	1011	001	25152	30.104,65	
30/09/2021	1.01.15.01.01.0001 - Mercadorias Para Revenda						
		Custo Apurado	1011	001	25152		30.104,65
30/09/2021	3.01.01.03.05.0001 - Custo dos Serviços Prestados						
		Compra de Material Para Uso	1011	001	25165	42.593,44	
30/09/2021	1.01.01.01.01.0001 - Caixa						
		Compra de Material Para Uso	1011	001	25165		42.593,44
Totais do dia 30:						256.800,27	256.800,27
Totais do mês de Setembro:						256.800,27	256.800,27
31/10/2021	1.01.01.01.01.0001 - Caixa						
		Receita da Revenda	1011	001	25064	51.114,89	
31/10/2021	3.01.01.01.01.0005 - Receita da Revenda de Mercadorias no Mercado Interno						
		Receita da Revenda	1011	001	25064		51.114,89
31/10/2021	2.01.01.03.03.0001 - ICMS a Recolher						
		Pg.ICMS ref.	1011	001	25065	558,62	
31/10/2021	1.01.01.01.01.0001 - Caixa						
		Pg.ICMS ref.	1011	001	25065		558,62
31/10/2021	2.01.01.03.01.0001 - INSS a Recolher						
		Pg.INSS ref.	1011	001	25066	451,00	

Livro Diário Nº. 2

Empresa: J C VIDA LTDA - CNPJ: 09.038.871/0001-79

Período: 01/01/2021 a 31/12/2021

Endereço: RUA SALOBRO, Complemento: , N.º: 69, Bairro: CENTRO, Cidade: Lagoa do Mato, Estado: MA, CEP: 65083000, Telefone: (99) 364163412

FOLHA Nº	Fortes Contábil
Nº PROC	010301/2023
Rubrica	
Débito	Crédito

Data	Conta	Histórico	Estab	Centro	Chave	Débito	Crédito
31/10/2021	1.01.01.01.01.0001 - Caixa	Pg.INSS ref.	1011	001	25066		451,00
31/10/2021	2.01.01.03.01.0002 - FGTS a Recolher	Pg.FGTS ref.	1011	001	25067	352,00	
31/10/2021	1.01.01.01.01.0001 - Caixa	Pg.FGTS ref.	1011	001	25067		352,00
31/10/2021	2.01.01.03.03.0010 - Simples a Recolher	Pg. SIMPLES	1011	001	25068	9.406,97	
31/10/2021	1.01.01.01.01.0001 - Caixa	Pg. SIMPLES	1011	001	25068		9.406,97
31/10/2021	3.01.01.07.01.0055 - Pro-Labores	Pg.pró-labore ref.	1011	001	25069	1.100,00	
31/10/2021	1.01.01.01.01.0001 - Caixa	Pg.pró-labore ref.	1011	001	25069		1.100,00
31/10/2021	2.01.01.03.01.0010 - Salários a Pagar	Pg.funcionários ref.	1011	001	25070	4.400,00	
31/10/2021	1.01.01.01.01.0001 - Caixa	Pg.funcionários ref.	1011	001	25070		4.400,00
31/10/2021	3.01.01.07.01.0068 - Serviços Contabeis	Pg.assessoria contabil ref.	1011	001	25071	1.100,00	
31/10/2021	1.01.01.01.01.0001 - Caixa	Pg.assessoria contabil ref.	1011	001	25071		1.100,00
31/10/2021	3.01.01.07.01.0048 - Energia Elétrica	Pg conta de energia	1011	001	25072	604,78	
31/10/2021	1.01.01.01.01.0001 - Caixa	Pg conta de energia	1011	001	25072		604,78
31/10/2021	3.01.01.07.01.0050 - Telefones	Pg.consumo telefone ref.	1011	001	25073	404,35	
31/10/2021	1.01.01.01.01.0001 - Caixa	Pg.consumo telefone ref.	1011	001	25073		404,35
31/10/2021	3.01.01.07.01.0063 - Materiais de Consumo	Pg. Material de Consumo	1011	001	25074	562,45	
31/10/2021	1.01.01.01.01.0001 - Caixa	Pg. Material de Consumo	1011	001	25074		562,45
31/10/2021	3.01.01.07.01.0069 - Despesas Com Informatica	Pg de Desp. com Informatica	1011	001	25075	100,00	
31/10/2021	1.01.01.01.01.0001 - Caixa	Pg de Desp. com Informatica	1011	001	25075		100,00
31/10/2021	3.01.01.07.01.0049 - Água	Pg.consumo de agua ref.	1011	001	25076	100,00	
31/10/2021	1.01.01.01.01.0001 - Caixa	Pg.consumo de agua ref.	1011	001	25076		100,00
31/10/2021	3.01.01.01.03.0002 - ICMS Mensal	ICMS Apurado	1011	001	25077	567,55	
31/10/2021	2.01.01.03.03.0001 - ICMS a Recolher	ICMS Apurado	1011	001	25077		567,55
31/10/2021	3.01.01.07.01.0012 - INSS - Previdência Social	INSS Apurado	1011	001	25078	451,00	
31/10/2021	2.01.01.03.01.0001 - INSS a Recolher	INSS Apurado	1011	001	25078		451,00
31/10/2021	3.01.01.07.01.0013 - FGTS Mensal	FGTS Apurado	1011	001	25079	352,00	
31/10/2021	2.01.01.03.01.0002 - FGTS a Recolher	FGTS Apurado	1011	001	25079		352,00
31/10/2021	3.01.01.01.03.0007 - Simples Apurado	Simples Apurado no mes	1011	001	25080	9.612,04	
31/10/2021	2.01.01.03.03.0010 - Simples a Recolher	Simples Apurado no mes	1011	001	25080		9.612,04
31/10/2021	3.01.01.07.01.0003 - Ordenados, Salários, Gratif e Outras Remuner a Empregados						

Continua...

Livro Diário Nº. 2

Empresa: J C VIDA LTDA - CNPJ: 09.038.871/0001-79

Período: 01/01/2021 a 31/12/2021

Endereço: RUA SALOBRO, Complemento: , N.º: 69, Bairro: CENTRO, Cidade: Lagoa do Mato, Estado: MA, CEP: 65683000, Telefone: (99) 984183412

FOLHA Nº Fortes Contábil

Nº PROC 010301/2023

Data	Conta	Histórico	Estab	Centro	Chave	Rubrica	
						Débito	Crédito
		Folha de Pagamento do Mes	1011	001	25081	4.400,00	
31/10/2021	2.01.01.03.01.0010 - Salários a Pagar						
		Folha de Pagamento do Mes	1011	001	25081		4.400,00
31/10/2021	1.01.15.01.01.0001 - Mercadorias Para Revenda						
		Compra de Mercadorias para Revenda	1011	001	25128	30.760,94	
31/10/2021	1.01.01.01.01.0001 - Caixa						
		Compra de Mercadorias para Revenda	1011	001	25128		30.760,94
31/10/2021	1.01.01.01.01.0001 - Caixa						
		Receita da Prestacao de Serviço	1011	001	25141	68.885,68	
31/10/2021	3.01.01.01.01.0006 - Receita da Prestação de Serviços - Mercado Interno						
		Receita da Prestacao de Serviço	1011	001	25141		68.885,68
31/10/2021	3.01.01.03.03.0001 - Custo das Mercadorias Revendidas						
		Custo Apurado	1011	001	25153	31.783,23	
31/10/2021	1.01.15.01.01.0001 - Mercadorias Para Revenda						
		Custo Apurado	1011	001	25153		31.783,23
31/10/2021	3.01.01.03.05.0001 - Custo dos Serviços Prestados						
		Compra de Material Para Uso	1011	001	25166	48.343,97	
31/10/2021	1.01.01.01.01.0001 - Caixa						
		Compra de Material Para Uso	1011	001	25166		48.343,97
Totais do dia 31:						265.411,47	265.411,47
Totais do mês de Outubro:						265.411,47	265.411,47
30/11/2021	1.01.01.01.01.0001 - Caixa						
		Receita da Revenda	1011	001	25082	52.274,30	
30/11/2021	3.01.01.01.01.0005 - Receita da Revenda de Mercadorias no Mercado Interno						
		Receita da Revenda	1011	001	25082		52.274,30
30/11/2021	2.01.01.03.03.0001 - ICMS a Recolher						
		Pg.ICMS ref.	1011	001	25083	567,55	
30/11/2021	1.01.01.01.01.0001 - Caixa						
		Pg.ICMS ref.	1011	001	25083		567,55
30/11/2021	2.01.01.03.01.0001 - INSS a Recolher						
		Pg.INSS ref.	1011	001	25084	451,00	
30/11/2021	1.01.01.01.01.0001 - Caixa						
		Pg.INSS ref.	1011	001	25084		451,00
30/11/2021	2.01.01.03.01.0002 - FGTS a Recolher						
		Pg.FGTS ref.	1011	001	25085	352,00	
30/11/2021	1.01.01.01.01.0001 - Caixa						
		Pg.FGTS ref.	1011	001	25085		352,00
30/11/2021	2.01.01.03.03.0010 - Simples a Recolher						
		Pg. SIMPLES	1011	001	25086	9.612,04	
30/11/2021	1.01.01.01.01.0001 - Caixa						
		Pg. SIMPLES	1011	001	25086		9.612,04
30/11/2021	3.01.01.07.01.0055 - Pro-Labores						
		Pg.pró-labore ref.	1011	001	25087	1.100,00	
30/11/2021	1.01.01.01.01.0001 - Caixa						
		Pg.pró-labore ref.	1011	001	25087		1.100,00
30/11/2021	2.01.01.03.01.0010 - Salários a Pagar						
		Pg.funcionários ref.	1011	001	25088	4.400,00	
30/11/2021	1.01.01.01.01.0001 - Caixa						
		Pg.funcionários ref.	1011	001	25088		4.400,00
30/11/2021	3.01.01.07.01.0068 - Serviços Contabeis						
		Pg.assessoria contabil ref.	1011	001	25089	1.100,00	
30/11/2021	1.01.01.01.01.0001 - Caixa						
		Pg.assessoria contabil ref.	1011	001	25089		1.100,00
30/11/2021	3.01.01.07.01.0048 - Energia Elétrica						
		Pg conta de energia	1011	001	25090	604,10	
30/11/2021	1.01.01.01.01.0001 - Caixa						
		Pg conta de energia	1011	001	25090		604,10
30/11/2021	3.01.01.07.01.0050 - Telefones						
		Pg.consumo telefone ref.	1011	001	25091	405,28	

Continua...

53

Livro Diário Nº. 2

Empresa: J C VIDA LTDA - CNPJ: 09.038.871/0001-79

Período: 01/01/2021 a 31/12/2021

Endereço: RUA SALOBRO, Complemento: , N.º: 69, Bairro: CENTRO, Cidade: Lagoa do Mato, Estado: MA, CEP: 65085000, Telefone: (99) 364163412

FOLHA Nº Fortes Contábil

Nº PROC - 010301/2023

Data	Conta	Histórico	Estab	Centro	Chave	Rubrica	
						Débito	Crédito
30/11/2021	1.01.01.01.01.0001 - Caixa	Pg.consumo telefone ref.	1011	001	25091		405,28
30/11/2021	3.01.01.07.01.0063 - Materiais de Consumo	Pg. Material de Consumo	1011	001	25092	563,11	
30/11/2021	1.01.01.01.01.0001 - Caixa	Pg. Material de Consumo	1011	001	25092		563,11
30/11/2021	3.01.01.07.01.0069 - Despesas Com Informatica	Pg de Desp. com Informatica	1011	001	25093	100,00	
30/11/2021	1.01.01.01.01.0001 - Caixa	Pg de Desp. com Informatica	1011	001	25093		100,00
30/11/2021	3.01.01.07.01.0049 - Água	Pg.consumo de agua ref.	1011	001	25094	100,00	
30/11/2021	1.01.01.01.01.0001 - Caixa	Pg.consumo de agua ref.	1011	001	25094		100,00
30/11/2021	3.01.01.01.03.0002 - ICMS Mensal	ICMS Apurado	1011	001	25095	577,19	
30/11/2021	2.01.01.03.03.0001 - ICMS a Recolher	ICMS Apurado	1011	001	25095		577,19
30/11/2021	3.01.01.07.01.0012 - INSS - Previdência Social	INSS Apurado	1011	001	25096	451,00	
30/11/2021	2.01.01.03.01.0001 - INSS a Recolher	INSS Apurado	1011	001	25096		451,00
30/11/2021	3.01.01.07.01.0013 - FGTS Mensal	FGTS Apurado	1011	001	25097	352,00	
30/11/2021	2.01.01.03.01.0002 - FGTS a Recolher	FGTS Apurado	1011	001	25097		352,00
30/11/2021	3.01.01.01.03.0007 - Simples Apurado	Simples Apurado no mes	1011	001	25098	9.825,20	
30/11/2021	2.01.01.03.03.0010 - Simples a Recolher	Simples Apurado no mes	1011	001	25098		9.825,20
30/11/2021	3.01.01.07.01.0003 - Ordenados, Salários, Gratif e Outras Remuner a Empregados	Folha de Pagamento do Mes	1011	001	25099	4.400,00	
30/11/2021	2.01.01.03.01.0010 - Salários a Pagar	Folha de Pagamento do Mes	1011	001	25099		4.400,00
30/11/2021	1.01.15.01.01.0001 - Mercadorias Para Revenda	Compra de Mercadorias para Revenda	1011	001	25129	34.046,31	
30/11/2021	1.01.01.01.01.0001 - Caixa	Compra de Mercadorias para Revenda	1011	001	25129		34.046,31
30/11/2021	1.01.01.01.01.0001 - Caixa	Receita da Prestacao de Serviço	1011	001	25142	70.387,78	
30/11/2021	3.01.01.01.01.0006 - Receita da Prestação de Serviços - Mercado Interno	Receita da Prestacao de Serviço	1011	001	25142		70.387,78
30/11/2021	3.01.01.03.03.0001 - Custo das Mercadorias Revendidas	Custo Apurado	1011	001	25154	32.479,13	
30/11/2021	1.01.15.01.01.0001 - Mercadorias Para Revenda	Custo Apurado	1011	001	25154		32.479,13
30/11/2021	3.01.01.03.05.0001 - Custo dos Serviços Prestados	Compra de Material Para Uso	1011	001	25167	45.878,49	
30/11/2021	1.01.01.01.01.0001 - Caixa	Compra de Material Para Uso	1011	001	25167		45.878,49
Totais do dia 30:						270.026,48	270.026,48
Totais do mês de Novembro:						270.026,48	270.026,48
31/12/2021	1.01.01.01.01.0001 - Caixa	Receita da Revenda	1011	001	25101	52.229,19	
31/12/2021	3.01.01.01.01.0005 - Receita da Revenda de Mercadorias no Mercado Interno	Receita da Revenda	1011	001	25101		52.229,19
31/12/2021	2.01.01.03.03.0001 - ICMS a Recolher	Pg.ICMS ref.	1011	001	25102	577,19	
31/12/2021	1.01.01.01.01.0001 - Caixa						

Continua...

54

Livro Diário Nº. 2

Empresa: J C VIDA LTDA - CNPJ: 09.038.871/0001-79

Período: 01/01/2021 a 31/12/2021

Endereço: RUA SALOBRO, Complemento: , N.º: 69, Bairro: CENTRO, Cidade: Lagoa do Mato, Estado: MA, CEP: 65085000, Telefone: (99) 364183412

FOLHA Nº Fortes Contábil

Nº PROC - 010301/2023

Data	Conta	Histórico	Estab	Centro	Chave		
						Débito	Crédito
		Pg.ICMS ref.	1011	001	25102		
31/12/2021	2.01.01.03.01.0001 - INSS a Recolher						
		Pg.INSS ref.	1011	001	25103	451,00	
31/12/2021	1.01.01.01.01.0001 - Caixa						
		Pg.INSS ref.	1011	001	25103		451,00
31/12/2021	2.01.01.03.01.0002 - FGTS a Recolher						
		Pg.FGTS ref.	1011	001	25104	352,00	
31/12/2021	1.01.01.01.01.0001 - Caixa						
		Pg.FGTS ref.	1011	001	25104		352,00
31/12/2021	2.01.01.03.03.0010 - Simples a Recolher						
		Pg. SIMPLES	1011	001	25105	9.825,20	
31/12/2021	1.01.01.01.01.0001 - Caixa						
		Pg. SIMPLES	1011	001	25105		9.825,20
31/12/2021	3.01.01.07.01.0055 - Pro-Labores						
		Pg.pró-labore ref.	1011	001	25106	1.100,00	
31/12/2021	1.01.01.01.01.0001 - Caixa						
		Pg.pró-labore ref.	1011	001	25106		1.100,00
31/12/2021	2.01.01.03.01.0010 - Salários a Pagar						
		Pg.funcionários ref.	1011	001	25107	4.400,00	
31/12/2021	1.01.01.01.01.0001 - Caixa						
		Pg.funcionários ref.	1011	001	25107		4.400,00
31/12/2021	3.01.01.07.01.0068 - Serviços Contabeis						
		Pg.assessoria contabil ref.	1011	001	25108	1.100,00	
31/12/2021	1.01.01.01.01.0001 - Caixa						
		Pg.assessoria contabil ref.	1011	001	25108		1.100,00
31/12/2021	3.01.01.07.01.0048 - Energia Elétrica						
		Pg conta de energia	1011	001	25109	605,80	
31/12/2021	1.01.01.01.01.0001 - Caixa						
		Pg conta de energia	1011	001	25109		605,80
31/12/2021	3.01.01.07.01.0050 - Telefones						
		Pg.consumo telefone ref.	1011	001	25110	405,85	
31/12/2021	1.01.01.01.01.0001 - Caixa						
		Pg.consumo telefone ref.	1011	001	25110		405,85
31/12/2021	3.01.01.07.01.0063 - Materiais de Consumo						
		Pg. Material de Consumo	1011	001	25111	565,88	
31/12/2021	1.01.01.01.01.0001 - Caixa						
		Pg. Material de Consumo	1011	001	25111		565,88
31/12/2021	3.01.01.07.01.0069 - Despesas Com Informatica						
		Pg de Desp. com Informatica	1011	001	25112	100,00	
31/12/2021	1.01.01.01.01.0001 - Caixa						
		Pg de Desp. com Informatica	1011	001	25112		100,00
31/12/2021	3.01.01.07.01.0049 - Água						
		Pg.consumo de agua ref.	1011	001	25113	100,00	
31/12/2021	1.01.01.01.01.0001 - Caixa						
		Pg.consumo de agua ref.	1011	001	25113		100,00
31/12/2021	3.01.01.01.03.0002 - ICMS Mensal						
		ICMS Apurado	1011	001	25114	588,73	
31/12/2021	2.01.01.03.03.0001 - ICMS a Recolher						
		ICMS Apurado	1011	001	25114		588,73
31/12/2021	3.01.01.07.01.0012 - INSS - Previdência Social						
		INSS Apurado	1011	001	25115	451,00	
31/12/2021	2.01.01.03.01.0001 - INSS a Recolher						
		INSS Apurado	1011	001	25115		451,00
31/12/2021	3.01.01.07.01.0013 - FGTS Mensal						
		FGTS Apurado	1011	001	25116	352,00	
31/12/2021	2.01.01.03.01.0002 - FGTS a Recolher						
		FGTS Apurado	1011	001	25116		352,00
31/12/2021	3.01.01.01.03.0007 - Simples Apurado						
		Simples Apurado no mes	1011	001	25117	9.944,49	

Continua...

55

Livro Diário Nº. 2

Empresa: J C VIDA LTDA - CNPJ: 09.038.871/0001-79

Período: 01/01/2021 a 31/12/2021

Endereço: RUA SALOBRO, Complemento: , N.º: 69, Bairro: CENTRO, Cidade: Lagoa do Mato, Estado: MA, CEP: 65085000, Telefone: (99) 35413412

FOLHA Nº	Fortes Contábil
Nº PROC - 010301/2023	
Rubrica	
Débito	Crédito

Data	Conta	Histórico	Estab	Centro	Chave	Débito	Crédito
31/12/2021	2.01.01.03.03.0010	- Simples a Recolher					
		Simples Apurado no mes	1011	001	25117		9.944,49
31/12/2021	3.01.01.07.01.0003	- Ordenados, Salários, Gratif e Outras Remuner a Empregados					
		Folha de Pagamento do Mes	1011	001	25118	4.400,00	
31/12/2021	2.01.01.03.01.0010	- Salários a Pagar					
		Folha de Pagamento do Mes	1011	001	25118		4.400,00
31/12/2021	1.01.15.01.01.0001	- Mercadorias Para Revenda					
		Compra de Mercadorias para Revenda	1011	001	25130	29.852,35	
31/12/2021	1.01.01.01.01.0001	- Caixa					
		Compra de Mercadorias para Revenda	1011	001	25130		29.852,35
31/12/2021	1.01.01.01.01.0001	- Caixa					
		Receita da Prestacao de Serviço	1011	001	25143	71.921,82	
31/12/2021	3.01.01.01.01.0006	- Receita da Prestação de Serviços - Mercado Interno					
		Receita da Prestacao de Serviço	1011	001	25143		71.921,82
31/12/2021	3.01.01.03.03.0001	- Custo das Mercadorias Revendidas					
		Custo Apurado	1011	001	25155	31.431,52	
31/12/2021	1.01.15.01.01.0001	- Mercadorias Para Revenda					
		Custo Apurado	1011	001	25155		31.431,52
31/12/2021	3.01.01.03.05.0001	- Custo dos Serviços Prestados					
		Compra de Material Para Uso	1011	001	25168	49.036,29	
31/12/2021	1.01.01.01.01.0001	- Caixa					
		Compra de Material Para Uso	1011	001	25168		49.036,29
31/12/2021	3.01.01.01.01.0005	- Receita da Revenda de Mercadorias no Mercado Interno					
		Vr.encerramento do exercicio	1011	001	25387	559.015,11	
31/12/2021	3.01.01.01.01.0006	- Receita da Prestação de Serviços - Mercado Interno					
		Vr.encerramento do exercicio	1011	001	25387	768.726,25	
31/12/2021	6.01	- Apuração do Exercício					
		Vr.encerramento do exercicio	1011	001	25387	1.200,00	
31/12/2021	6.01	- Apuração do Exercício					
		Vr.encerramento do exercicio	1011	001	25387	1.200,00	
31/12/2021	6.01	- Apuração do Exercício					
		Vr.encerramento do exercicio	1011	001	25387	4.224,00	
31/12/2021	6.01	- Apuração do Exercício					
		Vr.encerramento do exercicio	1011	001	25387	4.834,91	
31/12/2021	6.01	- Apuração do Exercício					
		Vr.encerramento do exercicio	1011	001	25387	5.412,00	
31/12/2021	6.01	- Apuração do Exercício					
		Vr.encerramento do exercicio	1011	001	25387	6.506,25	
31/12/2021	6.01	- Apuração do Exercício					
		Vr.encerramento do exercicio	1011	001	25387	6.694,77	
31/12/2021	6.01	- Apuração do Exercício					
		Vr.encerramento do exercicio	1011	001	25387	7.230,55	
31/12/2021	6.01	- Apuração do Exercício					
		Vr.encerramento do exercicio	1011	001	25387	13.200,00	
31/12/2021	6.01	- Apuração do Exercício					
		Vr.encerramento do exercicio	1011	001	25387	13.200,00	
31/12/2021	6.01	- Apuração do Exercício					
		Vr.encerramento do exercicio	1011	001	25387	52.800,00	
31/12/2021	6.01	- Apuração do Exercício					
		Vr.encerramento do exercicio	1011	001	25387	106.432,09	
31/12/2021	6.01	- Apuração do Exercício					
		Vr.encerramento do exercicio	1011	001	25387	313.950,67	
31/12/2021	6.01	- Apuração do Exercício					
		Vr.encerramento do exercicio	1011	001	25387	320.316,02	
31/12/2021	6.01	- Apuração do Exercício					
		Vr.encerramento do exercicio	1011	001	25387	470.540,10	
31/12/2021	2.07.07.01.01.0001	- Lucros Acumulados e/ou Saldo à Disposição da Assembléia					
		Vr.resultado transf.p/LPA	1011	001	25387		313.950,67
31/12/2021	3.01.01.01.03.0002	- ICMS Mensal					

Continua...

56

Livro Diário N.º 2

Empresa: J C VIDA LTDA - CNPJ: 09.038.871/0001-79

Período: 01/01/2021 a 31/12/2021

Endereço: RUA SALOBRO, Complemento: , N.º: 69, Bairro: CENTRO, Cidade: Lagoa do Mato, Estado: MA, CEP: 65683000, Telefone: (99) 954183412

FOLHA N.º Fortes Contábil

N.º PROC. 010301/2023

Data	Conta	Histórico	Estab	Centro	Chave	Rubrica	
						Débito	Crédito
		Vr.encerramento do exercício	1011	001	25387		6.506,25
31/12/2021	3.01.01.01.03.0007 - Simples Apurado	Vr.encerramento do exercício	1011	001	25387		106.432,09
31/12/2021	3.01.01.03.03.0001 - Custo das Mercadorias Revendidas	Vr.encerramento do exercício	1011	001	25387		320.316,02
31/12/2021	3.01.01.03.05.0001 - Custo dos Serviços Prestados	Vr.encerramento do exercício	1011	001	25387		470.540,10
31/12/2021	3.01.01.07.01.0003 - Ordenados, Salários, Gratif e Outras Remuner a Empregados	Vr.encerramento do exercício	1011	001	25387		52.800,00
31/12/2021	3.01.01.07.01.0012 - INSS - Previdência Social	Vr.encerramento do exercício	1011	001	25387		5.412,00
31/12/2021	3.01.01.07.01.0013 - FGTS Mensal	Vr.encerramento do exercício	1011	001	25387		4.224,00
31/12/2021	3.01.01.07.01.0048 - Energia Elétrica	Vr.encerramento do exercício	1011	001	25387		7.230,55
31/12/2021	3.01.01.07.01.0049 - Água	Vr.encerramento do exercício	1011	001	25387		1.200,00
31/12/2021	3.01.01.07.01.0050 - Telefones	Vr.encerramento do exercício	1011	001	25387		4.834,91
31/12/2021	3.01.01.07.01.0055 - Pro-Labores	Vr.encerramento do exercício	1011	001	25387		13.200,00
31/12/2021	3.01.01.07.01.0063 - Materiais de Consumo	Vr.encerramento do exercício	1011	001	25387		6.694,77
31/12/2021	3.01.01.07.01.0068 - Serviços Contábeis	Vr.encerramento do exercício	1011	001	25387		13.200,00
31/12/2021	3.01.01.07.01.0069 - Despesas Com Informatica	Vr.encerramento do exercício	1011	001	25387		1.200,00
31/12/2021	6.01 - Apuração do Exercício	Vr.encerramento do exercício	1011	001	25387		559.015,11
31/12/2021	6.01 - Apuração do Exercício	Vr.encerramento do exercício	1011	001	25387		768.726,25
Totais do dia 31:						2.925.273,03	2.925.273,03
Totais do mês de Dezembro:						2.925.273,03	2.925.273,03

Balanco Patrimonial

Empresa: J C VIDA LTDA - CNPJ: 09.038.871/0001-79

Endereço: RUA SALOBRO, Complemento: , N.º: 69, Bairro: CENTRO, Cidade: Lagoa do Mato, Estado: MA, CEP: 65683000, Telefone: (99) 984183412

NIRE: 21201178793 - Data: 06/08/2007

FOLHA N° Fortes Contábil
N° PROC. 010301/2023

Conta	Descrição	Rubrica	31/12/2021
1	*** Ativo ***		2.761.140,04 D
1.01	Ativo Circulante		1.650.372,55 D
1.01.01	Disponibilidades		599.536,34 D
1.01.01.01	Numerários em Espécie		349.135,46 D
1.01.01.01.01	Caixa Geral		349.135,46 D
1.01.01.01.01.0001	Caixa		349.135,46 D
1.01.01.02	Bancos		250.400,88 D
1.01.01.02.01	Contas Correntes		250.400,88 D
1.01.01.02.01.0001	Bancos c/ movimento		250.400,88 D
1.01.03	Clientes		300.400,25 D
1.01.03.01	Clientes Nacionais		300.400,25 D
1.01.03.01.01	Duplicatas a Receber		300.400,25 D
1.01.03.01.01.0001	Clientes Diversos		300.400,25 D
1.01.15	Estoques		750.435,96 D
1.01.15.01	Estoques em Estabelecimentos Próprios		750.435,96 D
1.01.15.01.01	Estoque de Mercadorias		570.235,48 D
1.01.15.01.01.0001	Mercadorias Para Revenda		570.235,48 D
1.01.15.01.02	Estoques de Materiais		180.200,48 D
1.01.15.01.02.0004	Mercadoria P Uso e Consumo		180.200,48 D
1.07	Ativo não Circulante		1.110.767,49 D
1.07.04	Imobilizado		1.110.767,49 D
1.07.04.01	Bens em Operação		1.151.173,68 D
1.07.04.01.01	Bens Utilizados na Produção e/ou Prestação de Serviços		1.151.173,68 D
1.07.04.01.01.0003	Equipamentos, Máquinas e Instalações Industriais		800.400,88 D
1.07.04.01.01.0005	Móveis, Utensílios e Instalações Comerciais		350.772,80 D
1.07.04.21	(-) Depreciações, Amortizações e Quotas de Exaustão		40.406,19 C
1.07.04.21.03	(-) Depreciacao Acumulada		40.406,19 C
Total Ativo			2.761.140,04 D
2	*** Passivo ***		2.761.140,04 C
2.01	Passivo Circulante		96.587,12 C
2.01.01	Obrigações de Curto Prazo		96.587,12 C
2.01.01.01	Fornecedores		80.850,90 C
2.01.01.01.01	Fornecedores Nacionais		80.850,90 C
2.01.01.01.01.0001	Fornecedores Diversos		80.850,90 C
2.01.01.03	Obrigações Trabalhistas, Previdenciárias e Fiscais		15.736,22 C
2.01.01.03.01	Obrigações Trabalhistas e Previdenciárias		5.203,00 C
2.01.01.03.01.0001	INSS a Recolher		451,00 C
2.01.01.03.01.0002	FGTS a Recolher		352,00 C
2.01.01.03.01.0010	Salários a Pagar		4.400,00 C
2.01.01.03.03	Obrigações Fiscais		10.533,22 C
2.01.01.03.03.0001	ICMS a Recolher		588,73 C
2.01.01.03.03.0010	Simplex a Recolher		9.944,49 C
2.07	Patrimônio Líquido		2.664.552,92 C
2.07.01	Capital Realizado		1.500.000,00 C
2.07.01.01	Capital Social		1.500.000,00 C
2.07.01.01.01	Capital Social de Domiciliados e Residentes no País		1.500.000,00 C

Data de Encerramento: 31/12/2021

Valor de Ativo e Passivo: R\$ 2.761.140,04 (Dois Milhões Setecentos e Sessenta e Um Mil Cento e Quarenta Reais e Quatro Centavos).

Lagoa do Mato-MA, 31 de Dezembro de 2021

JOSE CARDOSO VIDA
=Sócio-Administrador=
CPF: 264.588.238-27
RG: 1373620 - SSP-PI

AMILTON LELES MARIANO DE SOUSA
=Tecnico em Contabilidade=
CPF: 550.384.253-72
RG: 000037543894-7 - SESP-MA
MA007311/O-3

Continua...

58

Balanco Patrimonial

Empresa: J C VIDA LTDA - CNPJ: 09.038.871/0001-79

Endereço: RUA SALOBRO, Complemento: , N.º: 69, Bairro: CENTRO, Cidade: Lagoa do Mato, Estado: MA, CEP: 65683000, Telefone: (99) 984183412
 NIRE: 21201178793 - Data: 06/08/2007

FOLHA N°	Fortes Contábil
N° PROC.	010301/2023

Conta	Descrição	Rubrica	31/12/2021
2.07.01.01.01.0001	Capital Subscrito de Domiciliados e Residentes no País		1.500.000,00 C
2.07.07	Outras Contas		1.164.552,92 C
2.07.07.01	Outras Contas		1.164.552,92 C
2.07.07.01.01	Lucros Acumulados		1.164.552,92 C
2.07.07.01.01.0001	Lucros Acumulados e/ou Saldo à Disposição da Assembléia		1.164.552,92 C
Total Passivo			2.761.140,04 C

Data de Encerramento: 31/12/2021

Valor de Ativo e Passivo: R\$ 2.761.140,04 (Dois Milhões Setecentos e Sessenta e Um Mil Cento e Quarenta Reais e Quatro Centavos) .

Lagoa do Mato-MA, 31 de Dezembro de 2021

JOSE CARDOSO VIDA
 =Sócio-Administrador=
 CPF: 264.588.238-27
 RG: 1373620 - SSP-PI

AMILTON LELES MARIANO DE SOUSA
 =Tecnico em Contabilidade=
 CPF: 550.384.253-72
 RG: 000037543894-7 - SESP-MA
 MA007311/O-3

Demonstração do Resultado do Exercício

Empresa: J C VIDA LTDA - CNPJ: 09.038.871/0001-79

NIRE: 21201178793 - Data: 06/08/2007

Estabelecimentos: 1011 - J C VIDA LTDA; Centros de Resultado: 001 - Geral

Endereço: RUA SALOBRO, Complemento: , N.º: 69, Bairro: CENTRO, Cidade: Lagoa do Mato, Estado: MA, CEP: 65683000, Telefone: (99) 984183412

FOLHA N°	Fortes Contábil
N° PROC.	010301/2023
Rubrica	01/01/2021 a 31/12/2021

Conta	Descrição	Rubrica	31/12/2021
(+) 010	Receita Bruta Operacional		1.327.741,36
010.01	Faturamento Prod. Merc. e Serviços		1.327.741,36
010.01.02	Vendas de Mercadorias		559.015,11
3.01.01.01.01.0005	Receita da Revenda de Mercadorias no Mercado Interno		559.015,11
010.01.03	Vendas de Serviços		768.726,25
3.01.01.01.01.0006	Receita da Prestação de Serviços - Mercado Interno		768.726,25
(-) 020	Deduções da Receita		112.938,34
020.01	Impostos Faturados		112.938,34
020.01.01	ICMS		6.506,25
3.01.01.01.03.0002	ICMS Mensal		6.506,25
020.01.05	Simples		106.432,09
3.01.01.01.03.0007	Simples Apurado		106.432,09
(=) 030	Receita Líquida		1.214.803,02
(-) 040	Custo Mercad./Serv./Produtos Vendidos		790.856,12
040.02	Custo das Mercadorias Revendidas		320.316,02
3.01.01.03.03	Custo das Mercadorias Revendidas		320.316,02
3.01.01.03.03.0001	Custo das Mercadorias Revendidas		320.316,02
040.03	Custo dos Serviços Prestados		470.540,10
3.01.01.03.05	Custo dos Serviços Vendidos		470.540,10
3.01.01.03.05.0001	Custo dos Serviços Prestados		470.540,10
(=) 060	Lucro Bruto		423.946,90
(-) 070	Despesas Operacionais		109.996,23
070.01	Despesas Administrativas		109.996,23
3.01.01.07.01	Despesas Operacionais das Atividades em Geral		109.996,23
3.01.01.07.01.0003	Ordenados, Salários, Gratif e Outras Remuner a Empregados		52.800,00
3.01.01.07.01.0012	INSS - Previdência Social		5.412,00
3.01.01.07.01.0013	FGTS Mensal		4.224,00
3.01.01.07.01.0048	Energia Elétrica		7.230,55
3.01.01.07.01.0049	Água		1.200,00
3.01.01.07.01.0050	Telefones		4.834,91
3.01.01.07.01.0055	Pro-Labores		13.200,00
3.01.01.07.01.0063	Materiais de Consumo		6.694,77
3.01.01.07.01.0068	Serviços Contabeis		13.200,00
3.01.01.07.01.0069	Despesas Com Informatica		1.200,00
(=) 110	Res. Antes das Participações e Contrib.		313.950,67
(-) 150	Res. Antes Imp.Renda e Contrib. Social		313.950,67
(=) 200	Resultado Líquido do Exercício		313.950,67

Lagoa do Mato-MA, 31 de Dezembro de 2021

JOSE CARDOSO VIDA
=Sócio-Administrador=
CPF: 264.588.238-27
RG: 1373620 - SSP-PI

AMILTON LELES MARIANO DE SOUSA
=Tecnico em Contabilidade=
CPF: 550.384.253-72
RG: 000037543894-7 - SESP-MA
MA007311/O-3

[Handwritten signature]

[Handwritten mark]

Fim

60

Notas Explicativas das Demonstrações Contábeis em 31/12/2021

Empresa: J C VIDA LTDA - CNPJ: 09.038.871/0001-79

Endereço: RUA SALOBRO, Complemento: , N.º: 69, Bairro: CENTRO, Cidade: Lagoa do Mato, Estado: MA, CEP: 65683000, Telefone: (99) 984183412

FOLHA N° Fortes Contábil
N° PROC. 010301/2023**Nota 1 - Contexto Operacional**

A Empresa J C VIDA LTDA com o nome de Fantasia de CONSTRUTORA MARANHÃO, e constituída sob a forma de Sociedade Empresaria Limitada em nome de uma só pessoa física com autorização prevista na legislação para funcionamento de empresa nesta modalidade conforme legislação comercial vigente, com personalidade jurídica de direito privado, patrimônio e receitas próprias, autonomia gerencial, patrimonial e financeira, registrada em 05 de Agosto de 2007, tem sede e domicilio na cidade de Lagoa do Mato Estado do Maranhão e prazo de Duracao por tempo indeterminado. Tem como Objeto Social social principal a atividade de Construção de Rodovias e Ferrovias e atividades secundarias Obras de Urbanização - ruas, praças e calçadas, Outras obras de acabamento da construção, Obras de Alvenaria, Perfuração e construção de poços de água, Serviços especializados para construção não especificados anteriormente, Comercio a varejo de peças e acessórios novos para veiculos automotores, Comércio a varejo de peças e acessórios novos para motocicletas e motonetas, Comércio atacadista de bebidas com atividade de fracionamento associada, Comércio varejista de mercadorias em geral, com predominância de produtos alimentícios - minimercados, mercearias e armazens, Comércio varejista de materiais de construção em geral, Comercio varejista especializado de equipamentos e suprimentos de informatica, Comércio varejista especializado de eletrodomesticos e equipamentos de audio e video, Comercio varejista de móveis, Comercio varejista de artigos médicos e ortopédicos, Comercio varejista de artigos do vestuario e acessórios e Serviço de transporte de passageiros - locação de automóveis com motorista, com atividades desenlvadas no mercado da cidade, do estado e de outros estados por meio de participação em licitações com órgãos publicos em todas as esferas e empresas privadas, cumprindo com zelo e de acordo com as normas regentes do mercado empresarial brasileiro.

Nota 2 - Base de Preparação e Apresentação das Demonstrações Financeiras

A CONSTRUTORA MARANHÃO - J C VIDA LTDA., mantém um sistema de escrituração uniforme dos seus atos e fatos administrativos, por meio de processo eletrônico. Os registros contábeis contêm o número de identificação dos lançamentos relacionados ao respectivo documento de origem, na sua falta, em elementos que comprovem e evidenciem fatos e a prática de atos administrativos. As demonstrações contábeis, incluindo as notas explicativas, são elaboradas por disposições legais, serão transcritas no Diário da J C VIDA LTDA Balanço patrimonial (BP) Demonstração do resultado do exercício (DRE)

Nota 3 - Práticas Contábeis**3.1 - Disponibilidades**

Caixa e Equivalentes de Caixa: Os valores contabilizados neste subgrupo representam moeda em caixa e depósitos à vista em conta bancária bem como investimentos a curto prazo com características de liquidez de caixa e de disponibilidade imediata ou até 90 (noventa) dias e que estão sujeitos a insignificante risco de mudança de valor.

3.2 - Clientes

As contas a receber de clientes referem-se na sua totalidade a operações de curto prazo e ajustadas a valor presente se este ajuste for relevante. Está registrado pelas vendas em curto prazo, evidenciando o saldo a receber no final do exercício.

3.3 - Estoques

Os estoques de materiais e mercadorias são demonstrados ao custo médio de aquisição, líquidos dos impostos recuperados, e não superam os preços de mercado ou custo de reposição. O valor líquido realizável é estimado com base no preço de venda e utilização dos produtos em condições normais de mercado.

3.4 - Ativo Imobilizado

Os ativos imobilizados são registrados pelo custo de aquisição, formação ou construção, deduzido da depreciação calculada pelo método linear com base nas taxas praticadas no mercado e leva em consideração vida útil e utilização dos bens (Resolução CFC No. 1.177/09 (NBC TG 27)); bem como acrescido de reavaliação e corrigido monetariamente conforme permitido pela legislação vigente. Outros gastos são capitalizados apenas quando há um aumento nos benefícios econômicos desse item do imobilizado.

3.5 - Depreciação

Lagoa do Mato-MA, 31 de Dezembro de 2021

JOSE CARDOSO VIDA
=Sócio-Administrador=
CPF: 264.588.238-27
RG: 1373620 - SSP-PI

AMILTON LELES MARIANO DE SOUSA
=Tecnico em Contabilidade=
CPF: 550.384.253-72
RG: 000037543894-7 - SESP-MA
MA007311/O-3

Continua...

61

Notas Explicativas das Demonstrações Contábeis em 31/12/2021

Empresa: J C VIDA LTDA - CNPJ: 09.038.871/0001-79

Endereço: RUA SALOBRO, Complemento: , N.º: 69, Bairro: CENTRO, Cidade: Lagoa do Mato, Estado: MA, CEP: 65683000, Telefone: (99) 984183412

FOLHA N°	Fortes Contábil
N° PROC.	010301/2023

obsolescência. Na contabilidade da empresa, essa depreciação é registrada como um percentual do valor contábil dos bens utilizado na atividade normal e descontado ao longo do tempo, de acordo com sua expectativa de vida útil.

Rubrica

3.6 - Passivo**3.6.1 - Fornecedores**

São obrigações a pagar por bens e serviços adquiridos no curso normal das atividades da empresa e são classificados como passivo circulante se foram para ser quitados em até 12 meses e não circulante se forem para ser quitados após 12 meses pelo valor de aquisição e dividido conforme negociação entre as partes.

3.6.2 - Obrigações Trabalhistas e Previdenciária

São registradas nessa rubrica os encargos sobre folha de pagamento a pagar, bem como, os encargos retidos a pagar.

3.6.3 - Obrigações Fiscais

São registrados nessa rubrica os tributos a pagar pela empresa, sejam eles tributos próprios ou retidos na fonte.

Nota 4 - Patrimônio Líquido**4.1 - Capital Social**

representa o valor inicialmente investido pelo titular para início das atividades desta empresa e alterado conforme decisão dos propreitarios com registro junto ao órgão competente.

4.2 - Lucros Acumulados

Os lucros acumulados, referem-se ao Patrimônio Líquido (PL) da empresa, cuja movimentação depende da DRE (Demonstração do Resultado do Exercício). Esses lucros não permanecem sem movimento. É recomendado que eles recebam diferentes destinações, a depender dos objetivos do planejamento financeiro. A esse processo damos o nome de Distribuição dos Lucros ou Prejuízos Acumulados.

Lagoa do Mato-MA, 31 de Dezembro de 2021

JOSE CARDOSO VIDA
=Sócio-Administrador=
CPF: 264.588.238-27
RG: 1373620 - SSP-PI

AMILTON LELES MARIANO DE SOUSA
=Tecnico em Contabilidade=
CPF: 550.384.253-72
RG: 000037543894-7 - SESP-MA
MA007311/O-3

Fim

62

FOLHA N° _____
N° PROC. **010301/2023**

Rubrica

TERMO DE ENCERRAMENTO

Contém o presente livro 28 páginas, eletronicamente numeradas de 1 a 28 em uma via, todas elas já escrituradas e serviu como Livro Diário nº 002, referente ao período 01/01/2021 a 31/12/2021, com encerramento do exercício social em 31/12/2021, da firma J C VIDA LTDA, estabelecida no(a) RUA SALOBRO, nº 69, bairro CENTRO, CEP 65683-000, cidade Lagoa do Mato, estado MA, inscrita no C.N.P.J. 09.038.871/0001-79 e registrada no(a) Junta Comercial do Estado do Maranhao sob o nº 21201178793 por despacho de 06/08/2007.

Lagoa do Mato-MA, 31 de Dezembro de 2021

JOSE CARDOSO VIDA
=Sócio-Administrador=
CPF: 264.588.238-27
RG: 1373620 - SSP-PI

AMILTON LELES MARIANO DE SOUSA
=Tecnico em Contabilidade=
CPF: 550.384.253-72
RG: 000037543894-7 - SESP-MA
MA007311/O-3

Handwritten signature and initials, including a large flourish and the number 63.



FOLHA N° _____
N° PROC. **010301/2023**

Rubrica

ASSINATURA ELETRÔNICA

Certificamos que o ato da empresa J C VIDA LTDA consta assinado digitalmente por:

IDENTIFICAÇÃO DO(S) ASSINANTE(S)	
CPF/CNPJ	Nome
26458823827	JOSE CARDOSO VIDA
55038425372	AMILTON LELES MARIANO DE SOUSA

CERTIFICO A AUTENTICAÇÃO EM 10/06/2022 17:41 SOB N° 20220733104.
PROTOCOLO: 220733104 DE 09/06/2022. NIRE: 21201178793.
J C VIDA LTDA

JUCEMA

ANSELMO DIAS CARNEIRO LOPES FILHO
RESPONSÁVEL PELA AUTENTICAÇÃO
SÃO LUÍS, 10/06/2022
empresafacil.ma.gov.br

MAIRLA GUIMARAES CARDOSO

CNPJ: 30.293.523/0001-34

TEL.: (99) 99169-7391

RUA SALOBRO, 04, CENTRO, LAGOA DO MATO

FOLHA N° _____

N° PROC. 010301/2023

Rubrica

ATESTADO DE CAPACIDADE TÉCNICA

Atestamos, para os devidos fins, que a empresa **J C VIDA** inscrita no CNPJ sob o n° **09.038.871/0001-79**, estabelecida na Rua Salobro, n° 69, bairro centro, na cidade de Lagoa do Mato no estado do Maranhão, prestou serviço à **MAIRLA GUIMARAES CARDOSO**, situada na Rua Salobro, n° 04, bairro centro, na cidade de Lagoa do Mato no estado do Maranhão, detém qualificação técnica para executar serviço de dedetização e sanitização de ambientes, dragagem, limpeza e desinfecção de fossas sépticas.

Informamos ainda que as prestações dos serviços acima referidos apresentaram bom desempenho operacional, tendo a empresa cumprido fielmente com suas obrigações, nada constando que a desabone técnica e comercialmente, até a presente data.

Lagoa do Mato, 09 de fevereiro de 2022

Mairla Guimarães Cardoso

MAIRLA GUIMARAES CARDOSO

CNPJ: 30.293.523/0001-34

Poder Judiciário TJMA. Selo:
RECFIR156836Y7UBF1BUI11COY12,
09/02/2022 16:44:13, Ato:
13.17.2, Parte(s): MAIRLA
GUIMARAES CARDOSO, Rec
Firma: Semelhanca, Total R\$ 5,69
Emol R\$ 5,14 FERC R\$ 0,15
FADEP R\$ 0,20 FEMP R\$ 0,20
Consulte em
<https://selo.tjma.jus.br>



Gabriela Beatriz Soares Oliveira

Gabriela Beatriz Soares Oliveira
Escrevente Autorizada



J
J
J

MAIRLA GUIMARAES CARDOSO

CNPJ: 30.293.523/0001-34

TEL.: (99) 99169-7391

RUA SALOBRO, 04, CENTRO, LAGOA DO MATO

FOLHA N° _____

N° PROC. 010301/2023

Rubrica

ATESTADO DE CAPACIDADE TÉCNICA

Atestamos, para os devidos fins, que a empresa **J C VIDA** inscrita no CNPJ sob o n° **09.038.871/0001-79**, estabelecida na Rua Salobro, n° 69, bairro centro, na cidade de Lagoa do Mato no estado do Maranhão, prestou serviço à **MAIRLA GUIMARAES CARDOSO**, situada na Rua Salobro, n° 04, bairro centro, na cidade de Lagoa do Mato no estado do Maranhão, detém qualificação técnica para executar serviço de fornecimento de material de construção em geral, instalação e manutenção de poço.

Informamos ainda que as prestações dos serviços acima referidos apresentaram bom desempenho operacional, tendo a empresa cumprido fielmente com suas obrigações, nada constando que a desabone técnica e comercialmente, até a presente data.

Lagoa do Mato, 09 de fevereiro de 2022

Mairla Guimarães Cardoso

MAIRLA GUIMARAES CARDOSO

CNPJ: 30.293.523/0001-34

Poder Judiciário TJMA. Selo:
RECFIR156836935FRW2YFGNMI858,
09/02/2022 16:44:13, Ato:
13.17.2, Parte(s): MAIRLA
GUIMARAES CARDOSO, Rec
Firma: Semelhanca, Total R\$ 5,69
Emol R\$ 5,14 FERC R\$ 0,15
FADEP R\$ 0,20 FEMP R\$ 0,20
Consulte em
<https://selo.tjma.jus.br>



Gabriela Beatriz Soares Oliveira
Gabriela Beatriz Soares Oliveira
Escrivente Autorizada

Cartório de
Lagoa do Mato-MA

20
8

MAIRLA GUIMARAES CARDOSO

CNPJ: 30.293.523/0001-34
TEL.: (99) 99169-7391
RUA SALOBRO, 04, CENTRO, LAGOA DO MATO

FOLHA N° _____

N° PROC. 010301/2023

Rubrica

ATESTADO DE CAPACIDADE TÉCNICA

Atestamos, para os devidos fins, que a empresa **J C VIDA** inscrita no CNPJ sob o n° **09.038.871/0001-79**, estabelecida na Rua Salobro, n° 69, bairro centro, na cidade de Lagoa do Mato no estado do Maranhão, prestou serviço à **MAIRLA GUIMARAES CARDOSO**, situada na Rua Salobro, n° 04, bairro centro, na cidade de Lagoa do Mato no estado do Maranhão, detém qualificação técnica para executar serviço de fornecimento de material de expediente, material do gênero alimentício, materiais de limpeza e limpeza hospitalar, artigos de higiene e outros.

Informamos ainda que as prestações dos serviços acima referidos apresentaram bom desempenho operacional, tendo a empresa cumprido fielmente com suas obrigações, nada constando que a desabone técnica e comercialmente, até a presente data.

Lagoa do Mato, 09 de fevereiro de 2022

Mairla Guimarães Cardoso

MAIRLA GUIMARAES CARDOSO

CNPJ: 30.293.523/0001-34

Poder Judiciário TJMA. Selo:
RECFIR156836AAYNFK2P220CPC15,
09/02/2022 16:44:13, Ato:
13.17.2, Parte(s): MAIRLA
GUIMARAES CARDOSO, Rec
Firma: Semelhança, Total R\$ 5,69
Emol R\$ 5,14 FERC R\$ 0,15
FADEP R\$ 0,20 FEMP R\$ 0,20
Consulte em
<https://selo.tjma.jus.br>



Gabriela Beatriz Soares Oliveira

Gabriela Beatriz Soares Oliveira
Escrivente Autorizada



S
U
8
67

MAIRLA GUIMARAES CARDOSO

CNPJ: 30.293.523/0001-34
TEL.: (99) 99169-7391
RUA SALOBRO, 04, CENTRO, LAGOA DO MATO

FOLHA N° _____
N° PROC. 010301/2023

Rubrica

ATESTADO DE CAPACIDADE TÉCNICA

Atestamos, para os devidos fins, que a empresa **J C VIDA** inscrita no CNPJ sob o n° **09.038.871/0001-79**, estabelecida na Rua Salobro, n° 69, bairro centro, na cidade de Lagoa do Mato no estado do Maranhão, prestou serviço à **MAIRLA GUIMARAES CARDOSO**, situada na Rua Salobro, n° 04, bairro centro, na cidade de Lagoa do Mato no estado do Maranhão, detém qualificação técnica para executar serviço de análise físico-químico e bacteriológico de água e controle de qualidade.

Informamos ainda que as prestações dos serviços acima referidos apresentaram bom desempenho operacional, tendo a empresa cumprido fielmente com suas obrigações, nada constando que a desabone técnica e comercialmente, até a presente data.

Lagoa do Mato, 09 de fevereiro de 2022

Mairla Guimarães Cardoso

MAIRLA GUIMARAES CARDOSO

CNPJ: 30.293.523/0001-34

Poder Judiciário TJMA, Selo:
RECFIR156836KYB07QT08HKB7I06,
09/02/2022 16:44:13, Ato:
13.17.2, Parte(s): MAIRLA
GUIMARAES CARDOSO, Rec
Firma: Semelhança, Total R\$ 5,69
Emol R\$ 5,14 FERC R\$ 0,15
FADEP R\$ 0,20 FEMP R\$ 0,20
Consulte em
<https://selo.tjma.jus.br>



Gabriela Beatriz Soares Oliveira
Escrevente Autorizada

Cartório de Lagoa do Mato - MA

Handwritten marks and signatures at the bottom right of the page.

MAIRLA GUIMARAES CARDOSO

CNPJ: 30.293.523/0001-34

TEL.: (99) 99169-7391

RUA SALOBRO, 04, CENTRO, LAGOA DO MATO

FOLHA N° _____

N° PROC. 010301/2023

Rubrica

ATESTADO DE CAPACIDADE TÉCNICA

Atestamos, para os devidos fins, que a empresa **J C VIDA** inscrita no CNPJ sob o n° **09.038.871/0001-79**, estabelecida na Rua Salobro, n° 69, bairro centro, na cidade de Lagoa do Mato no estado do Maranhão, prestou serviço à **MAIRLA GUIMARAES CARDOSO**, situada na Rua Salobro, n° 04, bairro centro, na cidade de Lagoa do Mato no estado do Maranhão, detém qualificação técnica para executar serviço de locação de veículos.

Informamos ainda que as prestações dos serviços acima referidos apresentaram bom desempenho operacional, tendo a empresa cumprido fielmente com suas obrigações, nada constando que a desabone técnica e comercialmente, até a presente data.

Lagoa do Mato, 25 de janeiro de 2022

Mairla Guimarães Cardoso

MAIRLA GUIMARAES CARDOSO

CNPJ: 30.293.523/0001-34

Poder Judiciário TJMA. Selo:
REFIR156836XY4MY8T54FSKI668,
25/01/2022 10:47:03, Ato:
13.17.2, Parte(s): MAIRLA
GUIMARAES CARDOSO, Rec
Firma: Semelhanca, Total R\$ 5,69
Emol R\$ 5,14 FERC R\$ 0,15
FADEP R\$ 0,20 FEMP R\$ 0,20
Consulte em
<https://selo.tjma.jus.br>



Carlos Augusto dos Santos Souza
Oficial Interino

MAIRLA GUIMARAES CARDOSO

CNPJ: 30.293.523/0001-34

TEL.: (99) 99169-7391

RUA SALOBRO, 04, CENTRO, LAGOA DO MATO

FOLHA N° _____

N° PROC. 010301/2023

Rubrica

ATESTADO DE CAPACIDADE TÉCNICA

Atestamos, para os devidos fins, que a empresa **J C VIDA** inscrita no CNPJ sob o n° **09.038.871/0001-79**, estabelecida na Rua Salobro, n° 69, bairro centro, na cidade de Lagoa do Mato no estado do Maranhão, prestou serviço à **MAIRLA GUIMARAES CARDOSO**, situada na Rua Salobro, n° 04, bairro centro, na cidade de Lagoa do Mato no estado do Maranhão, detém qualificação técnica para executar serviço de manutenção do prédio sede da empresa.

Informamos ainda que as prestações dos serviços acima referidos apresentaram bom desempenho operacional, tendo a empresa cumprido fielmente com suas obrigações, nada constando que a desabone técnica e comercialmente, até a presente data.

Lagoa do Mato, 14 de fevereiro de 2022



Mairla Guimarães Cardoso

MAIRLA GUIMARAES CARDOSO

CNPJ: 30.293.523/0001-34

Poder Judiciário TJMA. Selo:
RECFIR156836UMA1E7B9S0ZHE081,
17/02/2022 08:21:41, Ato:
13.17.2, Parte(s): MAIRLA
GUIMARAES CARDOSO, Rec
Firma: Semelhança, Total R\$ 5,69
Emol R\$ 5,14 FERC R\$ 0,15
FADEP R\$ 0,20 FEMP R\$ 0,20
Consulte em
<https://selo.tjma.jus.br>



Beatriz Soares Oliveira
Escrevente Autorizada

Handwritten marks and signatures

MAIRLA GUIMARAES CARDOSO

CNPJ: 30.293.523/0001-34

TEL.: (99) 99169-7391

RUA SALOBRO, 04, CENTRO, LAGOA DO MATO

FOLHA N° _____

N° PROC. 010301/2023

Rubrica

ATESTADO DE CAPACIDADE TÉCNICA

Atestamos, para os devidos fins, que a empresa **J C VIDA** inscrita no CNPJ sob o n° **09.038.871/0001-79**, estabelecida na Rua Salobro, n° 69, bairro centro, na cidade de Lagoa do Mato no estado do Maranhão, prestou serviço à **MAIRLA GUIMARAES CARDOSO**, situada na Rua Salobro, n° 04, bairro centro, na cidade de Lagoa do Mato no estado do Maranhão, detém qualificação técnica para executar serviço de instalação e manutenção de ar-condicionado.

Informamos ainda que as prestações dos serviços acima referidos apresentaram bom desempenho operacional, tendo a empresa cumprido fielmente com suas obrigações, nada constando que a desabone técnica e comercialmente, até a presente data.

Lagoa do Mato, 25 de março de 2022



MAIRLA GUIMARAES CARDOSO

CNPJ: 30.293.523/0001-34

Poder Judiciário TJMA. Selo:
RECFIR1568368K2PQ538FTKIUD39,
04/04/2022 11:51:48, Ato:
13.17.2, Parte(s): MAIRLA
GUIMARAES CARDOSO, Rec
Firma: Semelhança, Total R\$ 5,69
Emol R\$ 5,14 FERC R\$ 0,15
FADEP R\$ 0,20 FEMP R\$ 0,20
Consulte em
<https://selo.tjma.jus.br>



Gabriela Beatriz Soares Oliveira
Escrivente Autorizada

(
b
8 2
71

MAIRLA GUIMARAES CARDOSO

CNPJ: 30.293.523/0001-34

TEL.: (99) 99169-7391

RUA SALOBRO, 04, CENTRO, LAGOA DO MATO

FOLHA N° _____

N° PROC. **010301/2023**

Rubrica

ATESTADO DE CAPACIDADE TÉCNICA

Atestamos, para os devidos fins, que a empresa **J C VIDA** inscrita no CNPJ sob o n° **09.038.871/0001-79**, estabelecida na Rua Salobro, n° 69, bairro centro, na cidade de Lagoa do Mato no estado do Maranhão, prestou serviço à **MAIRLA GUIMARAES CARDOSO**, situada na Rua Salobro, n° 04, bairro centro, na cidade de Lagoa do Mato no estado do Maranhão, detém qualificação técnica para executar serviço de terceirização de mão de obra em apoio a atividades operacionais.

Informamos ainda que as prestações dos serviços acima referidos apresentaram bom desempenho operacional, tendo a empresa cumprido fielmente com suas obrigações, nada constando que a desabone técnica e comercialmente, até a presente data.

Lagoa do Mato, 09 de março de 2022

Mairla Guimarães Cardoso

MAIRLA GUIMARAES CARDOSO

CNPJ: 30.293.523/0001-34



Poder Judiciário TJMA. Selo:
RECFIR156836UQMHL6LXSQ9P3594,
04/04/2022 11:51:48, Ato:
13.17.2, Parte(s): MAIRLA
GUIMARAES CARDOSO, Rec
Firma: Semelhança, Total R\$ 5,69
Emol R\$ 5,14 FERC R\$ 0,15
FADEP R\$ 0,20 FEMP R\$ 0,20
Consulte em
<https://selo.tjma.jus.br>



Gabriela Beatriz Soares Oliveira
Escrevente Autorizada

MAIRLA GUIMARAES CARDOSO

CNPJ: 30.293.523/0001-34

TEL.: (99) 99169-7391

RUA SALOBRO, 04, CENTRO, LAGOA DO MATO

FOLHA N° _____

N° PROC. **010301/2023**

Rubrica

ATESTADO DE CAPACIDADE TÉCNICA

Atestamos, para os devidos fins, que a empresa **J C VIDA** inscrita no CNPJ sob o n° **09.038.871/0001-79**, estabelecida na Rua Salobro, n° 69, bairro centro, na cidade de Lagoa do Mato no estado do Maranhão, prestou serviço à **MAIRLA GUIMARAES CARDOSO**, situada na Rua Salobro, n° 04, bairro centro, na cidade de Lagoa do Mato no estado do Maranhão, detém qualificação técnica para executar serviço de terceirização de mão de obra em apoio a atividades operacionais.

Informamos ainda que as prestações dos serviços acima referidos apresentaram bom desempenho operacional, tendo a empresa cumprido fielmente com suas obrigações, nada constando que a desabone técnica e comercialmente, até a presente data.

Lagoa do Mato, 09 de março de 2022



Mairla Guimarães Cardoso

MAIRLA GUIMARAES CARDOSO

CNPJ: 30.293.523/0001-34

Poder Judiciário TJMA. Selo:
RECFIR156836UQMHL6LXSQ9P3594,
04/04/2022 11:51:48, Ato:
13.17.2, Parte(s): MAIRLA
GUIMARAES CARDOSO, Rec
Firma: Semelhança, Total R\$ 5,69
Emol R\$ 5,14 FERC R\$ 0,15
FADEP R\$ 0,20 FEMP R\$ 0,20
Consulte em
<https://seio.tjma.jus.br>



Gabriela Beatriz Soares Oliveira
Escrevente Autorizada

Handwritten marks and signatures at the bottom right of the page.

MAIRLA GUIMARÃES CARDOSO

CNPJ: 30.293.523/0001-34

Rua Salobro, Nº 04, Centro, Lagoa do Mato, CEP 65.683-000

Tel.: (99) 9 9169-7391

FOLHA Nº _____
Nº PROC. 010301/2023

Rubrica

Lagoa do Mato, 08 de janeiro de 2022

ATESTADO DE CAPACIDADE TÉCNICA

Atestamos para os devidos fins e a quem interessar possa, que a empresa **J C VIDA**, CNPJ: 09.038.871/0001-79 e IE 12.240156-5, situada à Rua Salobro nº 69, Centro, Lagoa do Mato – MA, tendo como responsável técnico a engenheira Civil Fátima Gabriela Lima de Freitas RNP/CONFEA 1916753078, CPF 062.954.233-37 e RG 3.599.982 SSP – PI realizou a contento para **MAIRLA GUIMARÃES CARDOSO**, localizada na Rua Salobro, Nº 04, Centro, Lagoa do Mato, CEP 65.683-000, no período de 03/01/2022 à 07/02/2022, os serviços de reparo de estradas vicinais entre a Serra do Padre Bento e o Povoado Vão Grande no Estado do Maranhão em conformidade com o contrato de construção sob o regime de preço unitário 03/2021. Tendo como os principais serviços relacionados abaixo, conforme ART de execução nº **MA20220494426**.

SERVIÇOS	UNIDADE	QUANTIDADE
PLACA DE OBRA EM CHAPA DE ACO GALVANIZADO	M ²	6
MOBILIZAÇÃO / DESMOBILIZAÇÃO DE PESSOAL	VB	1
ENVALETAMENTO, BIGODES E SAIDAS LATERAIS M 1000 - ESCAVAÇÃO E CARGA COM TRATOR DE ESTEIRAS COM LÂMINA E CARREGADEIRA, DE MATERIAL DE 1ª CATEGORIA OU JAZIDA	M ³	3500
TRANSPORTE, POR VOLUME, DE MATERIAL DE 1ª, 2ª OU 3ª CATEGORIA, COM CAMINHÃO BASCULANTE OU CARROCERIA, EM ESTRADA NÃO PAVIMENTADA (M3 X 12KM)	M ³	6500
COMPACTAÇÃO DE REVESTIMENTO PRIMÁRIO	M ³	13500

MAIRLA GUIMARÃES CARDOSO

CNPJ: 30.293.523/0001-34

Rua Salobro, Nº 04, Centro, Lagoa do Mato, CEP 65.683-000

Tel.: (99) 9 9169-7391

FOLHA Nº _____
Nº PROCC 010301/2023

Rubrica

ESCAVAÇÃO HORIZONTAL EM SOLO DE 1ª CATEGORIA COM TRATOR DE ESTEIRAS (LOOHP/LÂMINA: 2,19M3). AF 07/2020	M³	6500
LIMPEZA SUPERFICIAL DA CAMADA VEGETAL EM JAZIDA M² 3500 - TRANSPORTE COM CAMINHÃO BASCULANTE DE 6 EM VIA URBANA EM REVESTIMENTO PRIMÁRIO (UNIDADE: TXKM). AF 07/2020	M³	13500
ESPALHAMENTO DE MATERIAL COM TRATOR DE ESTEIRAS. AF 11/2019.	M³	13500
TUBO DE CONCRETO PARA REDES COLETORAS DE ÁGUAS PLUVIAIS, DIÂMETRO DE 1000 MM, JUNTA RÍGIDA, INSTALADO EM LOCAL COM BAIXO NÍVEL DE INTERFERÊNCIAS FORNECIMENTO E ASSENTAMENTO	M	18
BOCA PARA BUEIRO SIMPLES TUBULAR, DIÂMETRO = 1 .COM, EM CONCRETO CICLOPICO, INCLUINDO FORMAS. ESCAVAÇÃO, REATERRO E MATERIAIS, EXCLUINDO MATERIAL REATERRO JAZIDA E TRANSPORTE.	UND	3

Mairla Guimarães Cardoso
MAIRLA GUIMARÃES CARDOSO

CNPJ: 30.293.523/0001-34

Poder Judiciário TJMA. Selo:
REC FIR156836CMYPQNTZHQBIDY24,
08/02/2022 10:27:49, Ato:
13.17.2, Parte(s): MAIRLA
GUIMARAES CARDOSO, Rec
Firma: Semelhança, Total R\$ 5,69
Emol R\$ 5,14 FERC R\$ 0,15
FADEP R\$ 0,20 FEMP R\$ 0,20
Consulte em
<https://selo.tjma.jus.br>



Gabriel Beatriz Soares Almeida
Escrevente Autorizada

Cartório de
Lagoa do Mato-MA

MAIRLA GUIMARÃES CARDOSO

CNPJ: 30.293.523/0001-34

Rua Salobro, Nº 04, Centro, Lagoa do Mato, CEP 65.683-000

Tel.: (99) 9 9169-7391

FOLHA Nº _____
Nº PROC. 010301/2023

Rubrica

Lagoa do Mato, 12 de fevereiro de 2022

ATESTADO DE CAPACIDADE TÉCNICA

Atestamos para os devidos fins e a quem interessar possa, que a empresa J C VIDA, CNPJ: 09.038.871/0001-79 e IE 12.240156-5, situada à Rua Salobro nº 69, Centro, Lagoa do Mato – MA, tendo como responsável técnico a engenheira Civil Fátima Gabriela Lima de Freitas RNP/CONFEA 1916753078, CPF 062.954.233-37 e RG 3.599.982 SSP – PI realizou a contento para MAIRLA GUIMARÃES CARDOSO, localizada na Rua Salobro, Nº 04, Centro, Lagoa do Mato, CEP 65.683-000, no período de 03/01/2022 à 11/02/2022, os serviços de pavimentação em paralelepípedo com colchão de areia, meio-fio, sarjeta, aterro, canaleta simples em conformidade com o contrato de construção sob o regime de preço unitário 04/2021. Tendo como os principais serviços relacionados abaixo, conforme ART de execução nº MA20220494414.

SERVIÇOS	UNIDADE	QUANTIDADE
PLACA DE OBRA EM CHAPA DE ACO GALVANIZADO	M ²	6
MOBILIZAÇÃO / DESMOBILIZAÇÃO DE PESSOAL	VB	1
PAVIMENTAÇÃO EM PARALELEPÍPEDO COM COLCHÃO DE AREIA	M ²	1.200
MEIO-FIO COM AQUISIÇÃO E ASSENTAMENTO	M	160
SARJETA EM ARGAMASSA TRAÇO 1:3 (CIMENTO E AREIA GROSSA), COM LARGURA DE 40 cm	M ²	220
ATERRO APILOADO AREIA FINA	M ³	21
CANALETA SIMPLES	M	100

Mairla Guimarães Cardoso
MAIRLA GUIMARÃES CARDOSO

CNPJ: 30.293.523/0001-34



Poder Judiciário TJMA, Selo:
REC.FIR.156836FLK8TRK57A145811,
15/02/2022 09:38:23, Atos:
1, 17, 2 Parte(s): MAIRLA
GUIMARÃES CARDOSO, Rec
Firma: Semelhante, Total R\$ 5,15
Emol R\$ 5,14 FERC R\$ 0,15
FADEP R\$ 0,20 FEMP R\$ 0,20
Consulte em

76

Lagoa do Mato, 09 de dezembro de 2021

ATESTADO DE CAPACIDADE TÉCNICA

Atestamos para os devidos fins e a quem interessar possa, que a empresa **J C VIDA**, CNPJ: 09.038.871/0001-79 e IE 12.240156-5, situada à Rua Salobro n° 69, Centro, Lagoa do Mato – MA, tendo como responsável técnico a engenheira Civil Fátima Gabriela Lima de Freitas RNP/CONFEA 1916753078, CPF 062.954.233-37 e RG 3.599.982 SSP – PI realizou a contento para **AMON DE CEZARIS CANDIDO LACERDA**, localizada na Rua sucupira do riachao, N° 259, centro Lagoa do Mato - MA, no período de 04/10/2021 à 06/12/2021, os serviços de construção de ponto comercial de 32m² no Estado do Maranhão em conformidade com o contrato de construção sob o regime de preço unitário 01/2021. Tendo como os principais serviços relacionados abaixo, conforme ART de execução n° **MA20210477014**.

1)	SERVIÇOS PRELIMINARES		
1.1)	Limpeza do terreno	32	M ²
1.2)	Locação da obra	32	M ²
1.3)	Água provisória	1	Und
1.4)	Energia provisória	1	Und
2)	FUNDAÇÃO E ESTRUTURAS		
2.1)	Escavação	5,12	M ³
2.2)	Concreto armado	8,596	M ³
2.3)	Verga	3,4	M
3)	ALVENARIA		
3.1)	Alvenaria de elevação	84	M ²
3.2)	Chapisco	168	M ²
3.3)	Reboco	168	M ²
4)	PISO E REVESTIMENTO		
4.1)	Calçada passeio	8	M ²
4.2)	Contrapiso	32	M ²



4.3) Revestimento de piso	38	M ²
4.4) Revestimento	20	M ²
4.5) Soleira	0,375	M ²
4.6) Execução de pavimento em paralelepípedos, rejuntamento com argamassa traço 1:3 (cimento e areia).	10	M ²
4.7) Meio fio de concreto - MFC 01 moldado no local com extrusora e concreto usinado - areia e brita comerciais	5	M
5) PINTURA		
5.1) Selador	168	M ²
5.2) Massa corrida	168	M ²
5.3) Pintura com tinta pva	168	M ²
5.4) Pintura de esquadria com tinta esmalte	7,18	M ²
6) COBERTURA		
6.1) Madeiramento para cobertura	41,6	M ²
6.2) Cobertura com telha cerâmica	41,6	M ²
6.3) Forro de pvc	32	M ²
6.4) Cumeeira	8	M
6.5) Calha de zinco	8	M
7) INSTALAÇÕES ELETRICA		
7.1) Cabo flex 2,5mm	200	M
7.2) Cabo flex 4,0mm	50	M
7.3) Tomada	8	Und
7.4) Interruptor	2	Und
7.5) Lâmpada	3	Und
7.6) Paflon	3	Und
7.7) Eletroduto 32 mm	250	M
7.8) Quadro de distribuição 4 disjuntores	1	Und
7.9) Disjuntores mono tipo din 20A	3	Und
7.10) Disjuntor de Mono tipo din 40 ^a	1	Und
7.11) Hastes de aterramento 1,5m	3	Und
8) HIDROSSANITÁRIO		
8.1) Caixa de 500L	1	Und
8.2) Tubo de 20mm	40	M
8.3) Tubo de 50mm	5	M



8.4) Tubo de 32mm	5	M
8.5) Registo de ferro 20mm	2	Und
8.6) Torneira de bancada	1	Und
8.7) Ducha higiênica	1	Und
8.8) Ralo saída de 100	1	Und
8.9) Joelho de 20mm	8	Und
8.10) Joelho de 100mm	4	Und
8.11) Joelho 32mm	3	Und
8.12) Joelho 50mm	2	Und
8.13) Luva de 20mm	7	Und
8.14) Luva de 50mm	2	Und
8.15) Luva de 32mm	1	Und
8.16) Engate flexível	1	Und
8.17) Vaso acoplado completo	1	Und
8.18) Assento para vaso	1	Und
8.19) Tubo de 100mm	20	M
8.20) Caixa de passagem	2	Und
8.21) Conjunto de fossa séptica, filtro anaeróbico e sumidouro	1	Und
9) ESQUADRIAS		
9.1) Porta de rolar de ferro	5,5	M ²
9.2) Porta de MDF	1,68	M ²
10) SERVIÇOS FINAIS		
10.1) Limpeza da obra	40	M ²
10.2) Retirada de entulho	12	M ³

Amon de Cezaris Candido Lacerda
AMON DE CEZARIS CANDIDO LACERDA

CNPJ: 09.038.871/0001-79

Poder Judiciário TJMA. Selo:
 RECFIR156836D47BMFKER43C1074,
 05/01/2022 14:42:43, Ato:
 13.17.2, Parte(s): AMON DE
 CEZARIS CANDIDO LACERDA,
 Rec Firma: Semelhanca, Total R\$
 5,69 Emol R\$ 5,14 FERC R\$ 0,15
 FADEP R\$ 0,20 FEMP R\$ 0,20
 Consulte em
<https://selo.tjma.jus.br>



Gabriela Beatriz Soares Oliveira
Gabriela Beatriz Soares Oliveira
 Escrevente Substituta

(99) 9 8414-8431 / (99) 9 8454-3676

Lagoa do Mato, 09 de dezembro de 2021

ATESTADO DE CAPACIDADE TÉCNICA

Atestamos para os devidos fins e a quem interessar possa, que a empresa J C VIDA, CNPJ: 09.038.871/0001-79 e IE 12.240156-5, situada à Rua Salobro n° 69, Centro, Lagoa do Mato – MA, tendo como responsável técnico a engenheira Civil Fátima Gabriela Lima de Freitas RNP/CONFEA 1916753078, CPF 062.954.233-37 e RG 3.599.982 SSP – PI realizou a contento para AMON DE CEZARIS CANDIDO LACERDA, localizada na Rua sucupira do riachao, N° 259, centro Lagoa do Mato - MA, no período de 04/10/2021 à 06/12/2021, os serviços de construção de ponto comercial de 32m² no Estado do Maranhão em conformidade com o contrato de construção sob o regime de preço unitário 02/2021. Tendo como os principais serviços relacionados abaixo, conforme ART de execução n° MA20210477017.

1)	SERVIÇOS PRELIMINARES		
1.1)	Limpeza do terreno	32	M²
1.2)	Locação da obra	32	M²
1.3)	Água provisória	1	Und
1.4)	Energia provisória	1	Und
2)	FUNDAÇÃO E ESTRUTURAS		
2.1)	Escavação	5,12	M³
2.2)	Concreto armado	8,596	M³
2.3)	Verga	3,4	M
3)	ALVENARIA		
3.1)	Alvenaria de elevação	84	M²
3.2)	Chapisco	168	M²
3.3)	Reboco	168	M²
4)	PISO E REVESTIMENTO		
4.1)	Calçada passeio	8	M²
4.2)	Contrapiso	32	M²



4.3) Revestimento de piso	38	M ²
4.4) Revestimento	20	M ²
4.5) Soleira	0,375	M ²
4.6) Execução de pavimento em paralelepípedos, rejuntamento com argamassa traço 1:3 (cimento e areia).	10	M ²
4.7) Meio fio de concreto - MFC 01 moldado no local com extrusora e concreto usinado - areia e brita comerciais	5	M
5) PINTURA		
5.1) Selador	168	M ²
5.2) Massa corrida	168	M ²
5.3) Pintura com tinta pva	168	M ²
5.4) Pintura de esquadria com tinta esmalte	7,18	M ²
6) COBERTURA		
6.1) Madeiramento para cobertura	41,6	M ²
6.2) Cobertura com telha cerâmica	41,6	M ²
6.3) Forro de pvc	32	M ²
6.4) Cumeeira	8	M
6.5) Calha de zinco	8	M
7) INSTALAÇÕES ELETRICA		
7.1) Cabo flex 2,5mm	200	M
7.2) Cabo flex 4,0mm	50	M
7.3) Tomada	8	Und
7.4) Interruptor	2	Und
7.5) Lâmpada	3	Und
7.6) Pafilon	3	Und
7.7) Eletroduto 32 mm	250	M
7.8) Quadro de distribuição 4 disjuntores	1	Und
7.9) Disjuntores mono tipo din 20A	3	Und
7.10) Disjuntor de Mono tipo din 40 ^a	1	Und
7.11) Hastes de aterramento 1,5m	3	Und
8) HIDROSSANITÁRIO		
8.1) Caixa de 500L	1	Und
8.2) Tubo de 20mm	40	M
8.3) Tubo de 50mm	5	M



8.4) Tubo de 32mm	5	M
8.5) Registo de ferro 20mm	2	Und
8.6) Torneira de bancada	1	Und
8.7) Ducha higiênica	1	Und
8.8) Ralo saída de 100	1	Und
8.9) Joelho de 20mm	8	Und
8.10) Joelho de 100mm	4	Und
8.11) Joelho 32mm	3	Und
8.12) Joelho 50mm	2	Und
8.13) Luva de 20mm	7	Und
8.14) Luva de 50mm	2	Und
8.15) Luva de 32mm	1	Und
8.16) Engate flexível	1	Und
8.17) Vaso acoplado completo	1	Und
8.18) Assento para vaso	1	Und
8.19) Tubo de 100mm	20	M
8.20) Caixa de passagem	2	Und
8.21) Conjunto de fossa séptica, filtro anaeróbico e sumidouro	1	Und
9) ESQUADRIAS		
9.1) Porta de rolar de ferro	5,5	M ²
9.2) Porta de MDF	1,68	M ²
10) SERVIÇOS FINAIS		
10.1) Limpeza da obra	40	M ²
10.2) Retirada de entulho	12	M ³

Amon de Cezaris Candido Lacerda
AMON DE CEZARIS CANDIDO LACERDA
 CNPJ: 09.038.871/0001-79

Poder Judiciário TJMA. Selo:
 RECFIR156836F0EA1JBYU80F0Y11,
 05/01/2022 14:42:43, Ato:
 13.17.2, Parte(s): AMON DE
 CEZARIS CANDIDO LACERDA,
 Rec Firma: Semelhança, Total R\$
 5,69 Emol R\$ 5,14 FERC R\$ 0,15
 FADEP R\$ 0,20 FEMP R\$ 0,20
 Consulte em
<https://selo.tjma.jus.br>



Gabriela Beatriz Soares Oliveira
 Escrevente Substituta

(99) 9 8414-8431 / (99) 9 8454-9876

Rua Scipião do Reschão, Lagoa do Mato-MA

Lagoa do Mato, 05 de janeiro de 2022

ATESTADO DE CAPACIDADE TÉCNICA

Atestamos para os devidos fins e a quem interessar possa, que a empresa **J C VIDA**, CNPJ: 09.038.871/0001-79 e IE 12.240156-5, situada à Rua Salobro n° 69, Centro, Lagoa do Mato – MA, tendo como responsável técnico a engenheira Civil Fátima Gabriela Lima de Freitas RNP/CONFEA 1916753078, CPF 062.954.233-37 e RG 3.599.982 SSP – PI realizou a contento para **RAYRON S. SOUSA LTDA**, localizada na Rua cedro, N° 25, centro, Lagoa do Mato - MA, no período de 17/09/2021 à 16/12/2021, os serviços de construção de uma edificação de 1280 m² no Estado do Maranhão em conformidade com o contrato de construção sob o regime de preço unitário 03/2021. Tendo como os principais serviços relacionados abaixo, conforme ART de execução n° **MA20210480452**.

1) SERVIÇOS PRELIMINARES		
1.1) Limpeza do terreno	1280	M ²
1.2) Locação da obra	1280	M ²
1.3) Água provisória	1	Und
1.4) Energia provisória	1	Und
2) FUNDAÇÃO E ESTRUTURAS		
2.1) Escavação	40,32	M ³
2.2) Concreto armado (MURO, PILARES, SAPATAS, VIGAS, LAJE)	92,36	M ³
2.3) Verga	25	M
2.4) Construa Verga	25	M
2.5) Impermeabilização	36	M ²
3) ALVENARIA		
3.1) Alvenaria de elevação	2856,40	M ²
3.2) Chapisco	5712,8	M ²
3.3) Reboco	5712,8	M ²
4) PISO E REVESTIMENTO		
4.1) Calçada passeio	8	M ²
4.2) Contrapiso	1141,19	M ²

4.3) Revestimento de piso	1141,19	M ²
4.4) Revestimento	255,2	M ²
4.5) Soleira	38,18	M ²
4.6) Execução de pavimento em paralelepípedos, rejuntamento com argamassa traço 1:3 (cimento e areia).	600	M ²
4.7) Meio fio de concreto - MFC 01 moldado no local com extrusora e concreto usinado - areia e brita comerciais	120	M
5) PINTURA		
5.1) Selador	5712,8	M ²
5.2) Massa corrida	5712,8	M ²
5.3) Pintura com tinta pva	5712,8	M ²
5.4) Pintura de esquadria com tinta esmalte	264,44	M ²
6) COBERTURA		
6.1) Madeiramento para cobertura	1283,16	M ²
6.2) Cobertura com telha cerâmica	1283,16	M ²
6.3) Forro de pvc	987,58	M ²
6.4) Cumeeira	64	M
6.5) Calha de zinco	300	M
7) INSTALAÇÕES ELETRICA		
7.1) ELÉTRICA CABO UNIPOLAR DE COBRE ISO. PVC 450/750V (REF. PIRASTIC E COPLUS BWF FLEXIVEL) 16 MM ² - AZUL CLARO	70	M
7.2) CABO UNIPOLAR DE COBRE ISO. PVC 450/750V (REF. PIRASTIC E COPLUS BWF FLEXIVEL) 16 MM ² - BRANCO	70	M
7.3) CABO UNIPOLAR DE COBRE ISO. PVC 450/750V (REF. PIRASTIC E COPLUS BWF FLEXIVEL) 16 MM ² - VERDE-AMARELO	70	M
7.4) CABO UNIPOLAR DE COBRE ISO. PVC 450/750V (REF. PIRASTIC E COPLUS BWF FLEXIVEL) 2,5 MM ² - AZUL CLARO	820	M
7.5) CABO UNIPOLAR DE COBRE ISO. PVC 450/750V (REF. PIRASTIC E COPLUS BWF FLEXIVEL) 2,5 MM ² - BRANCO	820	M
7.6) CABO UNIPOLAR DE COBRE ISO. PVC 450/750V (REF. PIRASTIC E COPLUS BWF FLEXIVEL) 2,5 MM ² - VERDE-AMARELO	820	M
7.7) CABO UNIPOLAR DE COBRE ISO. PVC 450/750V (REF. PIRASTIC E COPLUS BWF	820	M

[Handwritten signature]
 84

FLEXIVEL) 2,5 MM ² - AMARELO		
7.8) CABO UNIPOLAR DE COBRE ISO. PVC 450/750V (REF. PIRASTIC E COPLUS BWF FLEXIVEL) 4 MM ² - AZUL CLARO	180	M
7.9) CABO UNIPOLAR DE COBRE ISO. PVC 450/750V (REF. PIRASTIC E COPLUS BWF FLEXIVEL) 4 MM ² - BRANCO	180	M
7.10) CABO UNIPOLAR DE COBRE ISO. PVC 450/750V (REF. PIRASTIC E COPLUS BWF FLEXIVEL) 4 MM ² - VERDE-AMARELO	180	M
7.11) CABO UNIPOLAR DE COBRE ISO. PVC 450/750V (REF. PIRASTIC E COPLUS BWF FLEXIVEL) 6 MM ² - AZUL CLARO	98	M
7.12) CABO UNIPOLAR DE COBRE ISO. PVC 450/750V (REF. PIRASTIC E COPLUS BWF FLEXIVEL) 6 MM ² - BRANCO	98	M
7.13) CABO UNIPOLAR DE COBRE ISO. PVC 450/750V (REF. PIRASTIC E COPLUS BWF FLEXIVEL) 6 MM ² - VERDE-AMARELO	98	M
7.14) Curva para eletroduto de pvc rígido roscável, diâm = 25mm (3/4")	10	UND
7.15) ARRUOLA ZAMAK 1/2" - FORNECIMENTO E INSTALAÇÃO	40	UND
7.16) CAIXA PVC 2X4" - FORNECIMENTO E INSTALAÇÃO. un 120,00 q) CONECTOR DE ATERRAMENTO TIPO U	120	UND
7.17) CONECTOR DE ATERRAMENTO TIPO	1	UND
7.18) LUVA PVC ROSCA 3/4" - FORNECIMENTO E INSTALAÇÃO.	1	UND
7.19) BUCHA DE NYLON S8 - FORNECIMENTO E INSTALAÇÃO.	6	UND
7.20) BUCHA DE NYLON S10 - FORNECIMENTO E INSTALAÇÃO.	100	UND
7.21) PLACA 2X4" INTERRUPTOR PARALELO - 2 TECLA - FORNECIMENTO E INSTALAÇÃO.	100	UND
7.22) DISJUNTOR BIPOLAR TIPO DIN, CORRENTE NOMINAL DE 40A - FORNECIMENTO E INSTALAÇÃO. AF_10/2020	20	UND
7.23) DISJUNTOR BIPOLAR TIPO DIN, CORRENTE NOMINAL DE 25A - FORNECIMENTO E INSTALAÇÃO. AF_10/2020	6	UND
7.24) DISJUNTOR BIPOLAR TIPO DIN, CORRENTE NOMINAL DE 25A - FORNECIMENTO E INSTALAÇÃO. AF_10/2020	8	UND

7.25) PLACA 2X4" INTERRUPTOR SIMPLES - 1 TECLAS - FORNECIMENTO E INSTALAÇÃO.	30	UND
7.26) PLACA 2X4" INTERRUPTOR SIMPLES - 2 TECLAS -FORNECIMENTO E INSTALAÇÃO.	10	UND
7.27) PLACA COM FURO - FORNECIMENTO E INSTALAÇÃO. un 15,00 z) PLACA PARA 2 FUNÇÕES - FORNECIMENTO E INSTALAÇÃO.	22	UND
7.28) SEM PLACA INTERRUPTOR 1 TECLA SIMPLES E TOMADA HEXAGONAL (NBR 14136)	12	UND
7.29) DISJUNTOR TRIPOLAR TERMOMAGNETICO - NORMA DIN (CURVA C) 63A - 3KA - FORNECIMENTO E INSTALAÇÃO.	2	UND
7.30) DISJUNTOR UNIPOLAR TERMOMAGNETICO - NORMA DIN (CURVA C) 16A - 3KA - FORNECIMENTO E INSTALAÇÃO.	8	UND
7.31) DISJUNTOR UNIPOLAR TERMOMAGNETICO - NORMA DIN (CURVA C) 25 A - 3K- FORNECIMENTO E INSTALAÇÃO.	8	UND
7.32) DISJUNTOR UNIPOLAR TERMOMAGNETICO - NORMA DIN (CURVA C) 10 A - 3K - FORNECIMENTO E INSTALAÇÃO.	8	UND
7.33) DISJUNTOR UNIPOLAR TERMOMAGNETICO - NORMA DIN (CURVA C) 40A - 3KA - FORNECIMENTO E INSTALAÇÃO.	8	UND
7.34) ELETRODUTO PVC FLEXÍVEL LEVE 3/4" - FORNECIMENTO E INSTALAÇÃO.	568,32	M
7.35) Fornecimento e instalação de parafuso cabeça chata rosca soberbal 6,10 x 65mm, com bucha de nylon s10 sem abas	30	UND
7.36) ABRAÇADEIRA PVC ENCAIXE 3/4" - FORNECIMENTO E INSTALAÇÃO.	60	UND
7.37) ABRAÇADEIRA PVC ENCAIXE 3/4" - FORNECIMENTO E INSTALAÇÃO.	60	UND
7.38) Fornecimento e instalação de parafuso cabeça chata rosca soberbal 4,8 x 50mm, com bucha de nylon s10 sem abas	20	UND
7.39) Fornecimento de alça preformada para cabo multiplex 35 mm2 un 20,00 II) ARRUELA P/ ELETRODUTO 3/4	20	UND
7.40) HASTE DE ATERRAMENTO AÇO/COBRE 16 X 2400 MM	3	UND
7.41) ELETRODUTO, VARA 3,0M 3/4"- FORNECIMENTO E INSTALAÇÃO.	10	UND
7.42) PONTO DE LUZ 24W	18	UND

7.43) LUMINARIA DE EMBUTIR PLAFON 18W LED BRANCO FRIO 22,5x22,5	25	UND
7.44) QUADRO DE MEDIÇÃO - CEMAR CAIXA DE MEDIÇÃO POLIMÉRICA TRIFASICA FORNECIMENTO E INSTALAÇÃO.	1	UND
7.45) QUADRO DISTRIB. CHAPA PINTADA - EMBUTIR BARR. BIF., NO FUSE+DISJ. GERAL - UL (REF. CEMAR) CAP. 20 DISJ. UNIP - IN BARR. 100A	3	UND
7.46) SPDA - ATERRAMENTO / HASTE DE ATERRAMENTO - COBREADA 3/4" X 2,40M	3	UND
7.47) ELETRODUTO METALICO, EM ACABAMENTO GALVANIZADO ELETROLITICO LEVE, DIAMETRO 3/4", PAREDE DE 2,25 MM, INCLUSIVE CONEXOES	2,4	M
8) HIDROSSANITÁRIO		
8.1) TUBOS DE ÁGUA INSTALAÇÃO DE TUBOS DE PVC, SOLDÁVEL, ÁGUA FRIA, DN 25 MM	100	M
8.2) INSTALAÇÃO DE TUBO PVC, SOLDAVEL, DN 20 MM, ÁGUA FRIA (NBR-5648)	110	M
8.3) INSTALAÇÃO DE TUBOS DE PVC, SOLDÁVEL, ÁGUA FRIA, DN 50 MM	50	M
8.4) CAIXA D'ÁGUA EM POLIETILENO, 1000 LITROS - FORNECIMENTO E INSTALAÇÃO. AF_06/2021	2	UND
8.5) RASGO EM ALVENARIA PARA TUBULAÇÃO	150	M
8.6) CONEXÕES E ACESSÓRIOS JOELHO DE 90 SOLDAVEL COM ROSCA 20MM - FORNECIMENTO E INSTALAÇÃO	15	UND
8.7) REGISTRO DE PRESSÃO C/ CANOPLA CROMADA 3/4" - FORNECIMENTO E INSTALAÇÃO	15	UND
8.8) ADAPTADOR CURTO COM BOLSA E ROSCA PARA REGISTRO, PVC, SOLDÁVEL, DN 20MM X 1/2, INSTALADO EM RAMAL OU SUB-RAMAL DE ÁGUA - FORNECIMENTO E INSTALAÇÃO. AF_12/2014	10	UND
8.9) ENGATE FLEXÍVEL PLÁSTICO 1/2 - 30CM - FORNECIMENTO E INSTALAÇÃO	10	UND
8.10) ENGATE FLEXÍVEL COBRE CROMADO COM CANOPLA 1/2 - 30CM FORNECIMENTO E INSTALAÇÃO	10	UND
8.11) COLAR DE TOMADA EM PVC 1/2" - FORNECIMENTO E INSTALAÇÃO	10	UND

SA

8.12) JOELHO DE REDUÇÃO SOLDÁVEL C/ ROSCA 25MM - 1/2" - FORNECIMENTO E INSTALAÇÃO	10	UND
8.13) ADAPT SOLD. CURTO C/ BOLSA-ROSCA P/ REGISTRO 25MM - 3/4'- FORNECIMENTO E INSTALAÇÃO	6	UND
8.14) JOELHO 90° SOLDÁVEL 25 MM- FORNECIMENTO E INSTALAÇÃO	90	UND
8.15) LUVA SOLDÁVEL 25MMFORNECIMENTO E INSTALAÇÃO	30	UND
8.16) TÊ 90 SOLDÁVEL 25MM- FORNECIMENTO E INSTALAÇÃO	50	UND
8.17) LUVA, PVC, SOLDÁVEL, DN 20MM, INSTALADO EM RAMAL OU SUBRAMAL DE ÁGUA - FORNECIMENTO E INSTALAÇÃO. AF_12/2014	10	UND
8.18) ADAPT SOLD. CURTO C/ BOLSA-ROSCA P/ 8.1) REGISTRO 50MM - 1.1/2" - FORNECIMENTO E INSTALAÇÃO	40	UND
8.19) BUCHA DE REDUÇÃO SOLD. LONGA 50 MM - 25MM - FORNECIMENTO E INSTALAÇÃO	20	UND
8.20) TORNEIRA DE BOIA, ROSCÁVEL, 1/2 , FORNECIDA E INSTALADA EM RESERVAÇÃO DE ÁGUA. AF_06/2016	2	UND
8.21) JOELHO 90° SOLDÁVEL 50 MM - FORNECIMENTO E INSTALAÇÃO	20	UND
8.22) JOELHO 90° SOLDÁVEL COM BUCHA DE LATÃO 25MM - 3/4" - FORNECIMENTO E INSTALAÇÃO	20	UND
8.23) JOELHO REDUÇÃO 90° SOLDÁVEL COM BUCHA DE LATÃO 25MM - 1/2"- FORNECIMENTO E INSTALAÇÃO	40	UND
8.24) AF_06/2016	30	UND
8.25) TE, PVC, SOLDÁVEL, DN 50MM, INSTALADO EM PRUMADA DE ÁGUA - FORNECIMENTO E INSTALAÇÃO. AF_12/2014	40	UND
8.26) JOELHO 90 GRAUS, PVC, SOLDÁVEL, DN 20MM, INSTALADO EM RAMAL OU SUB-RAMAL DE ÁGUA - FORNECIMENTO E INSTALAÇÃO. AF_12/2014	60	UND
8.27) LOUÇAS E METAIS VASO SANITÁRIO C/ CX. ACOPLADA 1/2"- FORNECIMENTO E INSTALAÇÃO	10	UND
8.28) TORNEIRA DE LAVÁTORIO 25 MM - 1/2" - FORNECIMENTO E INSTALAÇÃO.	10	UND

8.29) TORNEIRA 1/2", PARA PIA DE COZINHA, - FORNECIMENTO E INSTALAÇÃO.	2	UND
8.30) TORNEIRA DE TANQUE DE LAVAR 25MM X 3/4" FORNECIMENTO E INSTALAÇÃO	2	UND
8.31) TORNEIRA DE JARDIM 25MM X 1/2" un 1,00 CHUVEIRO 25 MM X 1/2"	2	UND
8.32) LAVATÓRIO LOUÇA BRANCA SUSPENSO, 29,5 X 39CM OU EQUIVALENTE, PADRÃO POPULAR - FORNECIMENTO E INSTALAÇÃO. AF_01/2020	10	UND
8.33) DUCHA HIGIÊNICA 25 MM X 1/2"	10	UND
8.34) TUBO RÍGIDO C/ PONTA LISA 100MM - 4" - FORNECIMENTO DE INSTALAÇÃO	150	M
8.35) TUBO RÍGIDO C/ PONTA LISA 40MM - FORNECIMENTO DE INSTALAÇÃO	50	M
8.36) TUBO RÍGIDO C/ PONTA LISA 50MM - 2" - FORNECIMENTO DE INSTALAÇÃO	70,43	M
8.37) TUBO RÍGIDO C/ PONTA LISA 150MM - 6" - FORNECIMENTO DE INSTALAÇÃO	10,5	UND
8.38) SIFÃO DE COPO P/ PIA E LAVATÓRIO 1" - 1.1/2"- FORNECIMENTO E INSTALAÇÃO	10	UND
8.39) SIFÃO DE COPO P/ PIA E LAVATÓRIO 1" - 2" - FORNECIMENTO E INSTALAÇÃO	10	UND
8.40) SIFÃO FLEXÍVEL C/ ADAPTADOR 1.1/2" - 1.1/2" - FORNECIMENTO E INSTALAÇÃO	10	UND
8.41) VÁLVULA P/ LAVATÓRIO E TANQUE 1" - FORNECIMENTO E INSTALAÇÃO	10	UND
8.42) VÁLVULA P/ PIA 1" - FORNECIMENTO E INSTALAÇÃO	1	UND
8.43) VÁLVULA P/ TANQUE 1.1/2" - FORNECIMENTO E INSTALAÇÃO	10	UND
8.44) CURVA 90 CURTA 100 MM - FORNECIMENTO E INSTALAÇÃO	20	UND
8.45) CURVA 90 CURTA 40 MM - FORNECIMENTO E INSTALAÇÃO	28	UND
8.46) JOELHO 45 40MM - FORNECIMENTO E INSTALAÇÃO	10	UND
8.47) JOELHO 45 50MM - FORNECIMENTO E INSTALAÇÃO	10	UND
8.48) JOELHO 90 50MM - FORNECIMENTO E INSTALAÇÃO	15	UND
8.49) JOELHO 90 C/ ANEL P/ ESGOTO SECUNDÁRIO 40MM - 1.1/2" - FORNECIMENTO	18	UND

E INSTALAÇÃO		
8.50) JUNÇÃO SIMPLES 100MM - 50MM - FORNECIMENTO E INSTALAÇÃO	10	UND
8.51) JOELHO 45 GRAUS, PVC, SERIE NORMAL, ESGOTO PREDIAL, DN 100 MM, JUNTA ELÁSTICA, FORNECIDO E INSTALADO EM RAMAL DE DESCARGA OU RAMAL DE ESGOTO SANITÁRIO. AF_12/2014	20	UND
8.52) CAIXA DE INSPEÇÃO DE ESGOTO SIFONADA CES - 60X60	18	UND
8.53) CAIXA SIFONADA 150X150X50 4,00 un zz) RALO SIFONADO ALT. REG. SAÍDA 40	4	UND
8.54) RALO SIFONADO ALT. REG. SAÍDA 40	12	UND
8.55) Assento para vaso	1	UND
8.56) Conjunto de fossa séptica, filtro anaeróbico e sumidouro	2	UND
9) ESQUADRIAS		
9.1) Porta de rolar de ferro	25,32	M ²
9.2) Porta de MDF	65,58	M ²
9.3) Janela de Alumínio	41,32	M ²
10) SERVIÇOS FINAIS		
10.1) Limpeza da obra	1280	M ²
10.2) Retirada de entulho	120	M ³

Rayron Silva Sousa

RAYRON S. SOUSA LTDA

CNPJ: 22.155.848/0001-22

Poder Judiciário TJMA. Selo:
RECFIR1568362M7U02TF1YPBJ242,
27/01/2022 08:09:23, Ato:
13.17.2, Parte(s): RAYRON SILVA
SOUSA, Rec Firma: Semelhanca,
Total R\$ 5,69 Emol R\$ 5,14 FERC
R\$ 0,15 FADEP R\$ 0,20 FEMP R\$
0,20 Consulte em
<https://selo.tima.jus.br>



Gabriela Beatriz Soares Oliveira
Escrevente Substituta

CONSTRUTORA MARANHÃO
CNPJ: 09.038.871/0001-79
Rua Salobro n° 69, Centro, Lagoa do Mato – MA
Tel.: (99) 9 8418 - 3412
E-mail: zecardosovida@hotmail.com

FOLHA N° _____
N° PROC. **010301/2023**

Rubrica

ANEXO DE IMAGENS DO LOCAL DA EMPRESA

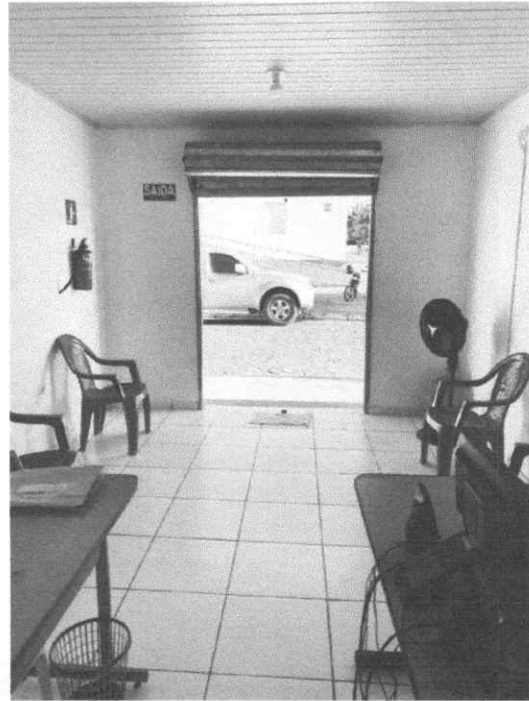

Handwritten marks and scribbles, including a vertical line and a circular mark with an arrow pointing upwards.

CONSTRUTORA MARANHÃO
CNPJ: 09.038.871/0001-79
Rua Salobro nº 69, Centro, Lagoa do Mato – MA
Tel.: (99) 9 8418 - 3412
E-mail: zecardosovida@hotmail.com

FOLHA Nº _____
Nº PROC. **010301/2023**

Rubrica

ANEXO DE IMAGENS DO LOCAL DA EMPRESA



[Handwritten signature]

FOLHA N° _____
N° PROC. 010301/2023

Rubrica

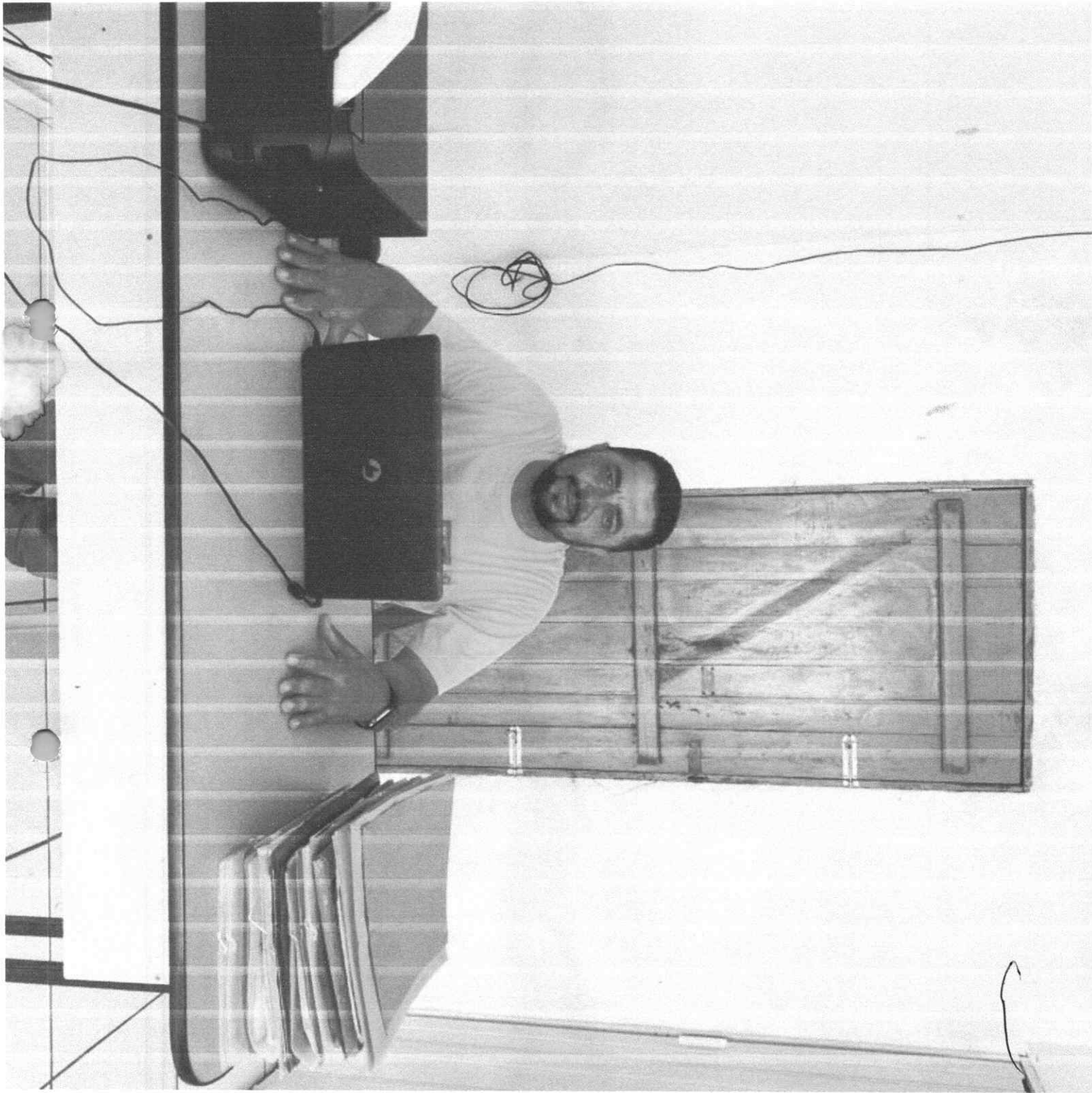

5 d
8 93

FOLHA N° _____
N° PROC. 010301/2023

Rubrica



5 ✓

FOLHA N° _____
N° PROC. 010301/2023

Rubrica _____



CNPJ: 09.038.8971/0001-79

**CONSTRUTORA
MARANHÃO**

(99) 98418-3412

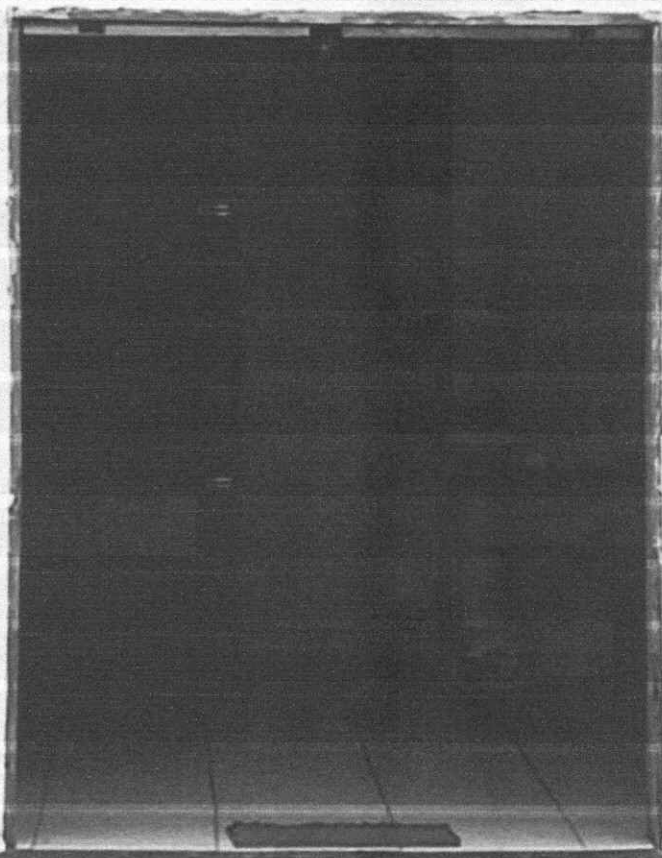

Handwritten marks and scribbles in the bottom right corner, including a large 'S' and the number '95'.

FOLHA N° _____

N° PROC. 010301/2023

Rubrica

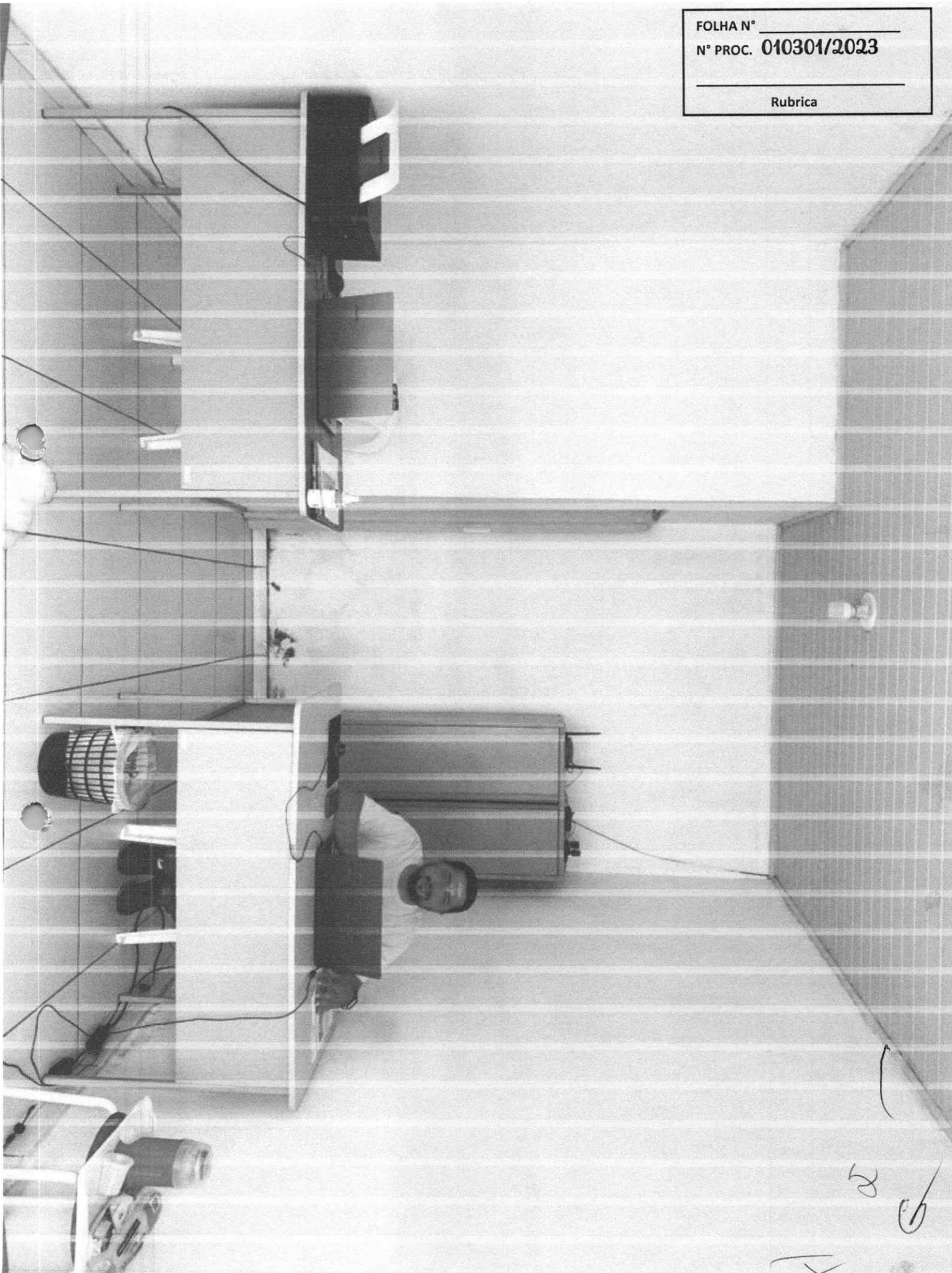

Handwritten marks and the number 96.



CONSTRUTORA MARANHÃO

CNPJ: 09.038.871/0001-79

Rua Salobro nº 69, Centro, Lagoa do Mato - MA

Tel.: (99) 9 8418-3412 - Proc. 010301/2023

E-mail: zecardosovida@hotmail.com

Rubrica

Processo Administrativo nº 010301/2023

TOMADA DE PREÇOS N.º 005/2023

TIPO: MENOR PREÇO GLOBAL

DATA: 28/03/2023

HORÁRIO: 10:00 HORAS

DECLARAÇÃO DE INEXISTÊNCIA DE FATOS SUPERVENIENTES IMPEDITIVOS DE HABILITAÇÃO

COMISSÃO PERMANENTE DE LICITAÇÃO - CPL
PREFEITURA MUNICIPAL DE SÃO JOÃO DOS PASTOS-MA

A CONSTRUTORA MARANHÃO, CNPJ 09.038.871/0001-79, com endereço na Rua Salobro nº 69, Centro, Lagoa do Mato – MA CEP 65.683-000, através de seu representante legal, JOSE CARDOSO VIDA RG nº 1.373.620 SSP/PI, CPF nº 264.588.238-27, brasileiro, solteiro, com endereço profissional Rua Salobro nº 69, Centro, Lagoa do Mato – MA, . declara, sob as penas da Lei, nos termos do parágrafo 2º do art. 32 da Lei n.º 8.666/93 que até a presente data nenhum fato ocorreu que inabilite esta empresa, a participar da TOMADA DE PREÇOS Nº 005/2023, garantindo-se pela autenticidade dos documentos apresentado.

LAGOA DO MATO-MA ,27 De Março de 2023



JOSE CARDOSO VIDA DIRETOR

RG: nº 1.373.620 SSP/PI/ CPF: nº 264.588.238-27

Rua Salobro nº 69, Centro, Lagoa do Mato – MA CEP: 65683-000

(
5
97



CONSTRUTORA MARANHÃO

CNPJ: 09.038.871/0001-79

Rua Salobro n° 69, Centro, Lagoa do Mato - MA

Tel.: (99) 9 8418 - 5412 Nº PROC. 010301/2023

E-mail: zecardosovida@hotmail.com

Rubrica

Processo Administrativo n° 010301/2023

TOMADA DE PREÇOS N.º 005/2023

TIPO: MENOR PREÇO GLOBAL

DATA: 28/03/2023

HORÁRIO: 10:00 HORAS

DECLARAÇÃO EM CUMPRIMENTO AO DISPOSTO NO INCISO XXXIII DO ART. 7º DA CONSTITUIÇÃO FEDERAL

COMISSÃO PERMANENTE DE LICITAÇÃO - CPL
PREFEITURA MUNICIPAL DE SÃO JOÃO DOS PASTOS-MA

A CONSTRUTORA MARANHÃO, CNPJ 09.038.871/0001-79, com endereço na Rua Salobro n° 69, Centro, Lagoa do Mato – MA CEP 65.683-000, através de seu representante legal, JOSE CARDOSO VIDA RG n° 1.373.620 SSP/PI, CPF n° 264.588.238-27, brasileiro, solteiro, com endereço profissional Rua Salobro n° 69, Centro, Lagoa do Mato – MA, DECLARA, para fins do disposto no inciso V do art. 27 da Lei n° 8.666, de 21 de junho de 1993, acrescido pela Lei n° 9.854, de 27 de outubro de 1999, (X) que não emprega menor de dezoito anos em trabalho noturno, perigoso ou insalubre e não emprega menor de dezesseis anos. Ressalva: emprega menor, a partir de quatorze anos, na condição de aprendiz ()

LAGOA DO MATO-MA, 27 De Março de 2023

JOSE CARDOSO VIDA DIRETOR

RG: n° 1.373.620 SSP/PI/ CPF: n° 264.588.238-27

Rua Salobro n° 69, Centro, Lagoa do Mato – MA CEP: 65683-000



CONSTRUTORA MARANHÃO

CNPJ: 09.038.871/0001-79

Rua Salobro n° 69, Centro, Lagoa do Mato - MA

Tel.: (99) 9 8418-3412 Nº PROC. 010301/2023

E-mail: zecardosovida@hotmail.com

Rubrica

Processo Administrativo nº 010301/2023

TOMADA DE PREÇOS N.º 005/2023

TIPO: MENOR PREÇO GLOBAL

DATA: 28/03/2023

HORÁRIO: 10:00 HORAS

DECLARAÇÃO PARA MICROEMPRESA E EMPRESA DE PEQUENO PORTE

COMISSÃO PERMANENTE DE LICITAÇÃO - CPL

PREFEITURA MUNICIPAL DE SÃO JOÃO DOS PASTOS-MA

A CONSTRUTORA MARANHÃO, CNPJ 09.038.871/0001-79, com endereço na Rua Salobro n° 69, Centro, Lagoa do Mato – MA CEP 65.683-000, através de seu representante legal, JOSE CARDOSO VIDA RG n° 1.373.620 SSP/PI, CPF n° 264.588.238-27, brasileiro, solteiro, com endereço profissional Rua Salobro n° 69, Centro, Lagoa do Mato – MA, na Sessão Publica da TOMADA DE PREÇOS N° 005/2023 . OPTA pelo tratamento diferenciado e favorecido estabelecido pela Lei Complementar 123, de 15 de dezembro de 2006, nos termos do art. 3.º, estando apta a usufruir do tratamento ali previsto e DECLARA ser: (X) Microempresa () Empresa de Pequeno Porte e não possuir nenhum dos impedimentos previstos no § 4º do artigo 3º da referida lei. DECLARO ainda ter ciência que "A falsidade de declaração prestada objetivando os benefícios da Lei Complementar n° 123/06, caracterizará o crime de que trata o Art. 299 do Código Penal, sem prejuízo do enquadramento em outras figuras penais e das sanções administrativas previstas na Lei 8.666/93".

LAGOA DO MATO-MA, 27 De Março de 2023

JOSE CARDOSO VIDA DIRETOR

RG: n° 1.373.620 SSP/PI/ CPF: n° 264.588.238-27

Rua Salobro n° 69, Centro, Lagoa do Mato – MA CEP: 65683-000

99



CONSTRUTORA MARANHÃO

CNPJ: 09.038.871/0001-79

Rua Salobro n° 69, Centro, Lagoa do Mato - MA

Tel.: (99) 9 8418-5412 - Nº PROC. 010301/2023

E-mail: zecardosovida@hotmail.com

Rubrica

Processo Administrativo nº 010301/2023

TOMADA DE PREÇOS N.º 005/2023

TIPO: MENOR PREÇO GLOBAL

DATA: 28/03/2023

HORÁRIO: 10:00 HORAS

DECLARAÇÃO DE LOCALIZAÇÃO E FUNCIONAMENTO (COM FOTOS)

COMISSÃO PERMANENTE DE LICITAÇÃO – CPL PREFEITURA MUNICIPAL DE SÃO JOÃO DOS PASTOS-MA

A CONSTRUTORA MARANHÃO, CNPJ 09.038.871/0001-79, com endereço na Rua Salobro n° 69, Centro, Lagoa do Mato – MA CEP 65.683-000, através de seu representante legal, JOSE CARDOSO VIDA RG n° 1.373.620 SSP/PI, CPF n° 264.588.238-27, brasileiro, solteiro, com endereço profissional Rua Salobro n° 69, Centro, Lagoa do Mato – MA, sendo o local e instalações adequados e com patíveis para o exercício do ramo de atividade da mesma. Declaro ter ciência que a ausência de sede/instalações adequadas e compatíveis, comprovada através de visita in loco (se houver) realizada pela Comissão Permanente de Licitação, ressalvada o direito a ampla defesa, ensejará automaticamente na inabilitação desta empresa.

Declaro que assumo inteira responsabilidade por todas as informações dispostas nesta declaração, eximindo a Prefeitura Municipal de São João dos Pastos de qualquer responsabilidade sobre as informações prestadas por esta empresa.

Declaro ainda, ter ciência que "a falsidade de declaração, resultará na inabilitação desta em presa e caracterizará o crime de que trata o Art. 299 do Código Penal, sem prejuízo do enquadramento em outras figuras penais e das sanções administrativas previstas na Lei na 8.666/93 e alterações posteriores, bem com o demais normas pertinentes à espécie".

LAGOA DO MATO-MA, 27 De Março de 2023



JOSE CARDOSO VIDA DIRETOR

RG: n° 1.373.620 SSP/PI/ CPF: n° 264.588.238-27

Rua Salobro n° 69, Centro, Lagoa do Mato – MA CEP: 65683-000

50

8 100



CONSTRUTORA MARANHÃO

CNPJ: 09.038.871/0001-79

Rua Salobro n° 69, Centro, Lagoa do Mato - MA

Tel.: (99) 9 8418-3412

E-mail: zecardosovida@hotmail.com

FOLHA Nº _____
MA _____
Nº PROC. 010301/2023

Rubrica

Processo Administrativo n° 010301/2023

TOMADA DE PREÇOS N.º 005/2023

TIPO: MENOR PREÇO GLOBAL

DATA: 28/03/2023

HORÁRIO: 10:00 HORAS

DECLARAÇÃO DE CONHECIMENTO DO LOCAL A SER REALIZADA A OBRA

COMISSÃO PERMANENTE DE LICITAÇÃO - CPL

PREFEITURA MUNICIPAL DE SÃO JOÃO DOS PASTOS-MA

A CONSTRUTORA MARANHÃO, CNPJ 09.038.871/0001-79, com endereço na Rua Salobro n° 69, Centro, Lagoa do Mato – MA CEP 65.683-000, através de seu representante legal, JOSE CARDOSO VIDA RG n° 1.373.620 SSP/PI, CPF n° 264.588.238-27, brasileiro, solteiro, com endereço profissional Rua Salobro n° 69, Centro, Lagoa do Mato – MA, e o Senhor **WYDMAR VIEIRA FREITAS DA SILVA** responsável técnico da referida empresa, DECLARAMOS conhecer o local a ser executada a obra bem como todos os aspectos que possam influir direta ou indiretamente na execução dos serviços. Declaramos, ainda, sob as penalidades da lei, de que temos pleno conhecimento das condições e peculiaridades inerentes à natureza dos trabalhos, assumindo total responsabilidade por esse fato e informamos que não utilizaremos para qualquer questionamento futuro que ensejam avenças técnicas ou financeiras, isentando a PREFEITURA MUNICIPAL DE SÃO JOÃO DOS PATOS/MA, de qualquer reclamação e/ou reivindicação de nossa parte.

LAGOA DO MATO-MA, 27 De Março de 2023



JOSE CARDOSO VIDA DIRETOR

RG: n° 1.373.620 SSP/PI/ CPF: n° 264.588.238-27

Rua Salobro n° 69, Centro, Lagoa do Mato – MA CEP: 65683-000

Handwritten marks and signatures in the bottom right corner, including a large '3', a checkmark, and the number '101'.



CONSTRUTORA MARANHÃO

CNPJ: 09.038.871/0001-79

Rua Salobro nº 69, Centro, Lagoa do Mato - MA

Tel.: (99) 9 8418-3412 - Nº PROC. 010301/2023

E-mail: zecardosovida@hotmail.com

Rubrica

Processo Administrativo nº 010301/2023

TOMADA DE PREÇOS N.º 005/2023

TIPO: MENOR PREÇO GLOBAL

DATA: 28/03/2023

HORÁRIO: 10:00 HORAS

DECLARAÇÃO DE RESPONSÁVEL TÉCNICO

COMISSÃO PERMANENTE DE LICITAÇÃO - CPL

PREFEITURA MUNICIPAL DE SÃO JOÃO DOS PASTOS-MA

A CONSTRUTORA MARANHÃO, CNPJ 09.038.871/0001-79, com endereço na Rua Salobro nº 69, Centro, Lagoa do Mato - MA CEP 65.683-000, através de seu representante legal, JOSE CARDOSO VIDA RG nº 1.373.620 SSP/PI, CPF nº 264.588.238-27, brasileiro, solteiro, com endereço profissional Rua Salobro nº 69, Centro, Lagoa do Mato - MA, representante devidamente constituído da empresa [identificação completa da licitante] declara, em atendimento à condição prevista no Edital da Licitação TOMADA DE PREÇOS nº 005/2023 que o(a) Sr **WYDMAR VIEIRA FREITAS DA SILVA**, portador(a) do CPF(MF) nº 629.703.133-91 e inscrito(a) no CREA ou CAU/ sob o nº 1906809615 é o(a) nosso indicado como Responsável Técnico para acompanhar a execução da obra, objeto da licitação em apreço

LAGOA DO MATO-MA, 27 De Março de 2023



JOSE CARDOSO VIDA DIRETOR

RG: nº 1.373.620 SSP/PI/ CPF: nº 264.588.238-27

Rua Salobro nº 69, Centro, Lagoa do Mato - MA CEP: 65683-000

Handwritten marks and numbers in the bottom right corner, including a large bracket-like shape, the number '5', a signature, and the number '202'.



CONSTRUTORA MARANHÃO

CNPJ: 09.038.871/0001-79

Rua Salobro n° 69, Centro, Lagoa do Mato - MA

Tel.: (99) 9 8418-3412

E-mail: zecardosovida@hotmail.com

FOLHA Nº 1
PROC. 010301/2023

Rubrica

Processo Administrativo n° 010301/2023

TOMADA DE PREÇOS N.º 005/2023

TIPO: MENOR PREÇO GLOBAL

DATA: 28/03/2023

HORÁRIO: 10:00 HORAS

DECLARAÇÃO DE ELABORAÇÃO INDEPENDENTE DA PROPOSTA

COMISSÃO PERMANENTE DE LICITAÇÃO - CPL

PREFEITURA MUNICIPAL DE SÃO JOÃO DOS PASTOS-MA

A CONSTRUTORA MARANHÃO, CNPJ 09.038.871/0001-79, com endereço na Rua Salobro n° 69, Centro, Lagoa do Mato – MA CEP 65.683-000, através de seu representante legal, JOSE CARDOSO VIDA RG n° 1.373.620 SSP/PI, CPF n° 264.588.238-27, brasileiro, solteiro, com endereço profissional Rua Salobro n° 69, Centro, Lagoa do Mato – MA, doravante denominado Licitante, para fins do disposto no Edital da Licitação TOMADA DE PREÇOS n° 005/2023 declara, sob as penas da lei, em especial o art. 299 do Código Penal Brasileiro, que:

- a) A proposta que estamos apresentando para participar da Licitação TOMADA DE PREÇOS N° 005/2023, foi elaborada de maneira independente pelo licitante, e que o conteúdo da proposta anexa não foi, no todo ou em parte, direta ou indiretamente, informado, discutido ou recebido de qualquer outro participante potencial ou de fato da referida licitação, por qualquer meio ou por qualquer pessoa;
- b) A intenção de apresentar a proposta elaborada para participar da Licitação TOMADA DE PREÇOS N° 005/2023, não foi informada, discutida ou recebida de qualquer outro participante potencial ou de fato da referida licitação, por qualquer meio ou por qualquer pessoa;
- c) Que não tentou, por qualquer meio ou por qualquer pessoa, influir na decisão de qualquer outro participante potencial ou de fato da Licitação TOMADA DE PREÇOS N° 005/2023 quanto a participar ou não da referida licitação;
- d) Que o conteúdo da proposta que estamos apresentando para participar da Licitação TOMADA DE PREÇOS N° 005/2023, não será, no todo ou em parte, direta ou indiretamente, comunicado ou discutido com qualquer outro participante potencial ou de fato da referida licitação antes da adjudicação do seu objeto; ESTADO DO MARANHÃO PREFEITURA DE SÃO JOÃO DOS PATOS - MA CNPJ N° 06.089.668/0001-33 www.saojoaodospatos.ma.gov.br Av. Getúlio Vargas, 135, Centro - CEP: 65.665-000, São João dos Patos/MA
- e) Que o conteúdo da proposta apresentada para participar da Licitação TOMADA DE PREÇOS N° 005/2023 não foi, no todo ou em parte, direta ou indiretamente, informado a, discutido com ou recebido de qualquer integrante do PREFEITURA MUNICIPAL DE SÃO JOÃO DOS PATOS - MA antes da abertura oficial das propostas; e
- f) Que está plenamente ciente do teor e da extensão desta declaração e que detém plenos poderes e informações para firmá-la

LAGOA DO MATO-MA, 27 De Março de 2023

JOSE CARDOSO VIDA DIRETOR

RG: n° 1.373.620 SSP/PI/ CPF: n° 264.588.238-27

Rua Salobro n° 69, Centro, Lagoa do Mato – MA CEP: 65683-000

Handwritten marks and signatures on the right side of the page, including a large bracket and the number 103 at the bottom right.



CONSTRUTORA MARANHÃO

CNPJ: 09.038.871/0001-79

Rua Salobro n° 69, Centro, Lagoa do Mato - MA

Tel.: (99) 9 8418 - 3412

E-mail: zecardosovida@hotmail.com

Processo Administrativo n° 010301/2023

Rubrica

TOMADA DE PREÇOS N.º 005/2023

TIPO: MENOR PREÇO GLOBAL

DATA: 28/03/2023

HORÁRIO: 10:00 HORAS

DECLARAÇÃO DE NÃO VISITA AO LOCAL DA OBRA

COMISSÃO PERMANENTE DE LICITAÇÃO – CPL
PREFEITURA MUNICIPAL DE SÃO JÃO DOS PASTOS-MA

A CONSTRUTORA MARANHÃO, CNPJ 09.038.871/0001-79, com endereço na Rua Salobro n° 69, Centro, Lagoa do Mato – MA CEP 65.683-000, através de seu representante legal, JOSE CARDOSO VIDA RG n° 1.373.620 SSP/PI, CPF n° 264.588.238-27, brasileiro, solteiro, com endereço profissional Rua Salobro n° 69, Centro, Lagoa do Mato – MA DECLARA, para os devidos fins, que não visitou o local dos serviços constante de tomada de preço N° 005/2023, constatando as condições e peculiaridades inerentes à natureza dos trabalhos, avaliando os problemas futuros de modo que os custos propostos cubram quaisquer dificuldades decorrente de sua execução. A não verificação dessas dificuldades não poderá ser invocada no desenrolar dos trabalhos como fonte de alteração dos termos contratuais estabelecidos

Declara ainda, ter ciência que "a falsidade de declaração, resultará na inabilitação desta empresa e caracterizará o crime de que trata o Art. 29 9 do Código Penal, sem prejuízo do enquadramento em outras figuras penais e das sanções administrativas previstas na Lei ne 8.666/93 e alterações posteriores, bem como demais normas pertinente LAGOA DO MATO-MA, 27 De Março 2023



JOSE CARDOSO VIDA DIRETOR

RG: n° 1.373.620 SSP/PI/ CPF: n° 264.588.238-27

Rua Salobro n° 69, Centro, Lagoa do Mato – MA CEP: 65683-000