



Ministério da Economia
Secretaria Especial de Desburocratização, Gestão e Governo Digital
Secretaria de Gestão

FOLHA N° _____

N° PROC. **210301/2023**

Rubrica

Sistema de Cadastramento Unificado de Fornecedores - SICAF

Certificado de Registro Cadastral - CRC

(Emissão conforme art. 17 da Instrução Normativa nº 03, de 26 abril de 2018)

CNPJ: **19.543.790/0001-80**
Razão Social: **ENTEC EMPREENDIMENTOS LTDA**

Atividade Econômica Principal:

4120-4/00 - CONSTRUÇÃO DE EDIFÍCIOS

Endereço:

RUA POCAO DE PEDRAS, 10 - QUINTAS DO CALHAU - São Luís / Maranhão

Observações:

A veracidade das informações poderá ser verificada no endereço www.comprasgovernamentais.gov.br.
Este certificado não substitui os documentos enumerados nos artigos 28 a 31 da Lei nº 8.666, de 1993.

Emitido em: 03/04/2023 13:54

00 001

1 de 1



FOLHA N° _____
N° PROC. 210301/2023

Ministério da Economia
Secretaria Especial de Desburocratização, Gestão e Governo Digital
Secretaria de Gestão

Sistema de Cadastramento Unificado de Fornecedores - SICAF

Declaração

Declaramos para os fins previstos na Lei nº 8.666, de 1993, conforme documentação registrada no SICAF, que a situação do fornecedor no momento é a seguinte:

Dados do Fornecedor

CNPJ: 19.543.790/0001-80 DUNS®: 90*****38
Razão Social: ENTEC EMPREENDIMENTOS LTDA
Nome Fantasia: ENTEC EMPREENDIMENTOS
Situação do Fornecedor: Credenciado Data de Vencimento do Cadastro: 19/05/2023
Natureza Jurídica: SOCIEDADE EMPRESÁRIA LIMITADA
MEI: Não
Porte da Empresa: Empresa de Pequeno

Ocorrências e Impedimentos

Ocorrência: Nada Consta
Impedimento de Licitar: Nada Consta

Níveis cadastrados:

I - Credenciamento

II - Habilitação Jurídica

III - Regularidade Fiscal e Trabalhista Federal

Receita Federal e PGFN	Validade:	26/06/2023
FGTS	Validade:	11/04/2023
Trabalhista (http://www.tst.jus.br/certidao)	Validade:	20/08/2023

IV - Regularidade Fiscal Estadual/Distrital e Municipal

Receita Estadual/Distrital	Validade:	27/04/2023
Receita Municipal	Validade:	03/05/2023

V - Qualificação Técnica

VI - Qualificação Econômico-Financeira

Validade: 30/04/2023

Esta declaração é uma simples consulta e não tem efeito legal

Emitido em: 03/04/2023 13:53

CPF: 007.233.463-05 Nome: LUKAS LEDA ARAMAKI FERNANDES

Ass: _____ 00 052



FOLHA N° _____

N° PROC. 210301/2023

Rubrica

Ministério da Economia
Secretaria Especial de Desburocratização, Gestão e Governo Digital
Secretaria de Gestão

Sistema de Cadastramento Unificado de Fornecedores - SICAF

Relatório Nível V - Qualificação Técnica

Dados do Fornecedor

CNPJ: 19.543.790/0001-80 DUNS@: 90*****38
Razão Social: ENTEC EMPREENDIMENTOS LTDA
Nome Fantasia: ENTEC EMPREENDIMENTOS
Situação do Fornecedor: Credenciado

Dados do Nível

Situação do Nível: Cadastrado

Entidades de Classe

Entidade e UF	Nª Registro	Data de Validade
CREA/MA	0005389674	30/04/2023

Certificação Técnica

Certificadora	Nª Certificado	Data de Validade
CERTIDÃO DE REGISTRO E QUITAÇÃO PESSOA JURIDICA	0005389674	30/04/2023

Handwritten signature and initials.



FOLHA N° _____
N° PROC. 210301/2023

Ministério da Economia
Secretaria Especial de Desburocratização, Gestão e Governo Digital
Secretaria de Gestão

Sistema de Cadastramento Unificado de Fornecedores - SICAF

Relatório de Ocorrências Ativas

Dados do Fornecedor

CNPJ: 19.543.790/0001-80 DUNS®: 90*****38
Razão Social: ENTEC EMPREENDIMENTOS LTDA
Nome Fantasia: ENTEC EMPREENDIMENTOS
Situação do Fornecedor: Credenciado

Nenhum registro de Ocorrência Ativa encontrado para o fornecedor



FOLHA N° _____
N° PROC. **210301/2023**

Rubrica

Ministério da Economia
Secretaria Especial de Desburocratização, Gestão e Governo Digital
Secretaria de Gestão

Sistema de Cadastramento Unificado de Fornecedores - SICAF

Relatório de Ocorrências Ativas Impeditivas de Licitar

Dados do Fornecedor

CNPJ: 19.543.790/0001-80 DUNS®: 90*****38
Razão Social: ENTEC EMPREENDIMENTOS LTDA
Nome Fantasia: ENTEC EMPREENDIMENTOS
Situação do Fornecedor: Credenciado

Nenhum registro de Ocorrência Ativa encontrado para o fornecedor

✓
S
8

FOLHA N° _____

N° PROC. **210301/2023**

Rubrica

REPUBLICA FEDERATIVA DO BRASIL
MINISTERIO DA INFRAESTRUTURA
SECRETARIA NACIONAL DE TRANSITO

CARTEIRA NACIONAL DE HABILITAÇÃO / DRIVER LICENSE / PERMISO DE CONDUCCION

2º 1 NOME E SOBRENOME
LUKAS LEDA ARAMAKI FERNANDES

1ª HABILITAÇÃO
26/08/2022

3 DATA LOCAL E UF DE NASCIMENTO
09/08/2001 SAO LUIS/MA

4a DATA EMISSÃO
26/08/2022

4b VALIDADE
25/08/2023

ACC **P**

4c DOC. IDENTIDADE / ORIG. EMISSOR / UF
0379564320091 SSP MA

4d CPF
007.233.463-05

5 N° REGISTRO
07922400701

6 CAT. HAB.
B

NACIONALIDADE
BRASILEIRO

FILIAÇÃO
**FERNANDO MARCELO ARAMAKI FERNANDES
GIANNA EMANUELA CARNEIRO LEDA**

7 ASSINATURA DO PORTADOR
Lukas Leda Aramaki Fernandes

ACC	09	10	11	12	0	10	11	12
A					D			
A1					D1			
B					BE			
B1			25/08/2023		CE			
C					C1E			
C1					DE			
					D1E			

18 OBSERVAÇÕES
A:

LOCAL
SAO LUIS, MA

ASSINATURA DO EMISSOR
[Assinatura]
**08680904883
MAD41651596**

MARANHÃO

3º TABELIONATO DE NOTAS DE SÃO LUIS - MA
CPF: 09.112.7600001-00

Av. dos Hóspedes, loja 36, quadra 36,
Shopping do Automóvel - Calhau - São Luis - MA
Tel: (99) 3211.0017 | Wap: (99) 71460033 | www.tabelionato3.com.br

3º Tabelionato de Notas de São Luis/MA

Certifico e dou fé que a presente fotocópia é reprodução fiel da original que me foi apresentada. Poder Judiciário - TJMA Selo: AUTENTO299831YUOJ4C8GPTXL714
Escrevente: DANIELE OLIVEIRA DO CARMO, Data/Hora: 17/04/2023 11:22:44 Emolumentos: R\$ 6,44, FERC: R\$0,16, FADEP: R\$0,21, FEMP: R\$ 0,21 Valor Total R\$6,02.
Consulte a validade deste selo em: <https://selo.tjma.jus.br>



EM BRANCO

EM BRANCO

EM BRANCO



FOLHA N° _____
N° PROC. 210301/2023

Rubrica

Ministério da Fazenda
Secretaria da Receita Federal do Brasil
Comprovante de Situação Cadastral no CPF

Nº do CPF: **007.233.463-05**
Nome: **LUKAS LEDA ARAMAKI FERNANDES**
Data de Nascimento: **09/08/2001**
Situação Cadastral: **REGULAR**
Data da Inscrição: **06/08/2002**
Digito Verificador: **00**

Comprovante emitido às: **08:44:52** do dia **03/04/2023** (hora e data de Brasília).
Código de controle do comprovante: **44CB.A67E.B1FC.9540**



Este documento não substitui o "Comprovante de Inscrição no CPF".

(Modelo aprovado pela IN/RFB nº 1.548, de 13/02/2015.)

}
4
7
8

**ALTERAÇÃO CONTRATUAL DE N° 17 DA EMPRESA INDIVIDUAL
DE RESPONSABILIDADE LTDA ENTEC EMPREENDIMENTOS
EIRELI**

Pelo presente instrumento particular de Alteração de Empresa Individual de Responsabilidade Limitada:

LUKAS LEDA ARAMAKI FERNANDES, brasileiro, natural de São Luis - MA, solteiro, nascido em 09/08/2001, Empresário, portador da RG N° 037956432009-1 SSP/MA, com data de Expedição 11/10/2018 e CPF n° 007.233.463-05, residente e domiciliado na Rua Poção de Pedras, Nr 10, Bairro Quintas do Calhau, São Luis/MA, CEP 65.072-027, resolve Alterar a Empresa Individual de Responsabilidade Limitada **ENTEC EMPREENDIMENTOS EIRELI**, com sede na cidade de São Luis - MA, na Rua Pocaço de Pedras, Nr 10, Bairro Quintas do Calhau, Cep 65.072-027, registrada sob o NIRE 21600096243 em 16/01/2014, CNPJ 19.543.790/0001-80 de acordo com as cláusulas e condições abaixo:

CLÁUSULA PRIMEIRA – Altera o objeto social da empresa PARA:

4120-4/00 - Construção de edifícios;

4211-1/01 - Construção de rodovias e ferrovias;

4213-8/00 - Obras de urbanização - ruas, praças e calçadas;

4222-7/01 - Construção de redes de abastecimento de água, coleta de esgoto e construções correlatas, exceto obras de irrigação;

4313-4/00 - Obras de terraplenagem;

4329-1/04 - Montagem e instalação de sistemas e equipamentos de iluminação e sinalização em vias públicas, portos e aeroportos;

4399-1/04 - Serviços de operação e fornecimento de equipamentos para transporte e elevação de cargas e pessoas para uso em obras;

4399-1/05 - Perfuração e construção de poços de água;

4923-0/02 - Serviço de transporte de passageiros - locação de automóveis com motorista;

4924-8/00 - Transporte escolar;

6822-6/00 - Gestão e administração da propriedade imobiliária;

7112-0/00 - Serviços de engenharia;

7111-1/00 - Serviços de arquitetura;

7732-2/01 - Aluguel de máquinas e equipamentos para construção sem operador, exceto andaimes;

7732-2/02 - Aluguel de andaimes;

7739-0/03 - Aluguel de palcos, coberturas e outras estruturas de uso temporário, exceto andaimes;

8130-3/00 - Atividades paisagísticas;

8211-3/00 - Serviços combinados de escritório e apoio administrativo;

8230-0/01 - Serviços de organização de feiras, congressos, exposições e festas;

9001-9/05 - Produção de espetáculos de rodeios, vaquejadas e similares;

9001-9/06 - Atividades de sonorização e de iluminação;

A vista da modificação ora ajustada, consolida-se e passa-se a transcrever, na íntegra, o ato constitutivo da referida EIRELI com teor seguinte:

CLÁUSULA PRIMEIRA – DO NOME EMPRESARIAL E ENDERECO

A empresa girara sob denominação de **ENTEC EMPREENDIMENTOS EIRELI**, com sede na cidade de São Luís – MA, na Rua Pocaço de Pedras, Nr 10, Bairro Quintas do Calhau, Cep 65.072-027, podendo, a qualquer tempo, a critério de seu titular, abrir ou fechar filiais em qualquer parte do território nacional.

CLÁUSULA SEGUNDA – DO OBJETO DA EMPRESA

O objeto da empresa que é:

4120-4/00 - Construção de edifícios;

4211-1/01 - Construção de rodovias e ferrovias;

4213-8/00 - Obras de urbanização - ruas, praças e calçadas;

4222-7/01 - Construção de redes de abastecimento de água, coleta de esgoto e construções correlatas, exceto obras de irrigação;

4313-4/00 - Obras de terraplenagem;

4329-1/04 - Montagem e instalação de sistemas e equipamentos de iluminação e sinalização em vias públicas, portos e aeroportos;

4399-1/04 - Serviços de operação e fornecimento de equipamentos para transporte e elevação de cargas e pessoas para uso em obras;

4399-1/05 - Perfuração e construção de poços de água;

4923-0/02 - Serviço de transporte de passageiros - locação de automóveis com motorista;

4
9
8

4924-8/00 - Transporte escolar;

6822-6/00 - Gestão e administração da propriedade imobiliária;

7112-0/00 - Serviços de engenharia;

7111-1/00 - Serviços de arquitetura;

7732-2/01 - Aluguel de máquinas e equipamentos para construção sem operador, exceto andaimes;

7732-2/02 - Aluguel de andaimes;

7739-0/03 - Aluguel de palcos, coberturas e outras estruturas de uso temporário, exceto andaimes;

8130-3/00 - Atividades paisagísticas;

8211-3/00 - Serviços combinados de escritório e apoio administrativo;

8230-0/01 - Serviços de organização de feiras, congressos, exposições e festas;

9001-9/05 - Produção de espetáculos de rodeios, vaquejadas e similares;

9001-9/06 - Atividades de sonorização e de iluminação;

CLÁUSULA TERCEIRA – DO PRAZO DE DURAÇÃO

O prazo de duração é por tempo indeterminado. É garantida a continuidade da pessoa jurídica diante do impedimento da força maior ou impedimento temporário ou permanente do titular, podendo a empresa ser alterada para atender uma nova situação.

CLÁUSULA QUARTA – DO CAPITAL SOCIAL DA EMPRESA

O Capital Social é de R\$ 5.100.000,00 (cinco milhões e cem mil reais), o qual está totalmente subscrito e integralizado neste ato em dinheiro, em moeda corrente nacional, pelo titular.

CLÁUSULA QUINTA – DA ADMINISTRAÇÃO

A empresa será administrada pelo seu titular, **LUKAS LEDA ARAMAKI FERNANDES**, a quem caberá dentre outras atribuições, a representação ativa e passiva, judicial e extrajudicial, desta EIRELI, sendo a responsabilidade do titular limitada ao capital integralizado.

CLÁUSULA SEXTA – DO EXERCICIO SOCIAL

O termino de cada exercício social será encerrado em 31 de dezembro do ano civil, com apresentação do balanço patrimonial e resultado econômico do ano fiscal.

CLÁUSULA SETIMA – DA DECLARAÇÃO

Declara o titular da EIRELI, para os devidos fins e efeitos de direito, que o mesmo não participa de nenhuma outra empresa, pessoa jurídica dessa modalidade.

CLÁUSULA OITAVA – DA RESPONSABILIDADE

A responsabilidade do titular é limitada ao capital integralizado da empresa que será regida pelo regime jurídico da empresa Limitada e supletivamente pela lei da Sociedade Anônima (LEI 6.404/76).

CLÁUSULA NONA – DO DESEMPEDIMENTO

O titular declara sob as penas da lei, que não esta impedido, por lei especial, e nem condenado ou eu se encontra sob os efeitos de condenação, que o proíba de exercer a administração desta EIRELI, bem como não esta impedido, ou em virtude de condenação criminal, ou por se encontrar sob os efeitos dela, a pena que vede, ainda que temporariamente, o acesso a cargos públicos ou crime falimentar, de prevaricação, peita ou suborno, concussão, peculato, ou contra a economia popular, contra o sistema financeiro nacional, contra normas de defesa de concorrência, contra as relações de consumo, fé publica ou a propriedade. (Art. 1011, § 1º, CC/2002).

CLÁUSULA DECIMA – DO FORO

Fica eleito o foro de São Luís - MA, para resolver quaisquer litígios oriundos do presente Ato Constitutivo de EIRELI.

O instrumento do Ato Constitutivo de EIRELI, será assinado em 1 via registrado na Junta Comercial do Estado do Maranhão – JUCEMA.

São Luís – MA, 26 de julho de 2022.

LUKAS LEDA ARAMAKI FERNANDES

Titular/Administrador

CPF N° 007.233.463-05



MINISTÉRIO DA ECONOMIA
Secretaria Especial de Desburocratização, Gestão e Governo Digital
Secretaria de Governo Digital
Departamento Nacional de Registro Empresarial e Integração

FOLHA N°	Página 7 de 7
N° PROC.	210301/2023
Rubrica	

ASSINATURA ELETRÔNICA

Certificamos que o ato da empresa ENTEC EMPREENDIMENTOS EIRELI consta assinado digitalmente por:

IDENTIFICAÇÃO DO(S) ASSINANTE(S)	
CPF/CNPJ	Nome
00723346305	LUKAS LEDA ARAMAKI FERNANDES

JUCEMA

CERTIFICO O REGISTRO EM 26/07/2022 14:18 SOB Nº 20220923833.
PROTOCOLO: 220923833 DE 26/07/2022.
CÓDIGO DE VERIFICAÇÃO: 12209681809. CNPJ DA SEDE: 19543790000180.
NIRE: 21600096243. COM EFEITOS DO REGISTRO EM: 26/07/2022.
ENTECE EMPREENDIMENTOS EIRELI

CARLOS ANDRÉ DE MORAES PEREIRA
SECRETÁRIO-GERAL
www.empresafacil.ma.gov.br

A validade deste documento, se impresso, fica sujeito à comprovação de sua autenticidade nos respectivos portais, informando seus respectivos códigos de verificação.

• 00 011

 <p style="text-align: center;">REPÚBLICA FEDERATIVA DO BRASIL</p> <p style="text-align: center;">CADASTRO NACIONAL DA PESSOA JURÍDICA</p>		FOLHA N° _____ N° PROC. 210301/2023	
		Rubrica	
NÚMERO DE INSCRIÇÃO 19.543.790/0001-80 MATRIZ	COMPROVANTE DE INSCRIÇÃO E DE SITUAÇÃO CADASTRAL		DATA DE ABERTURA 16/01/2014
NOME EMPRESARIAL ENTEC EMPREENDIMENTOS LTDA			
TÍTULO DO ESTABELECIMENTO (NOME DE FANTASIA) ENTEC EMPREENDIMENTOS			PORTE EPP
CÓDIGO E DESCRIÇÃO DA ATIVIDADE ECONÔMICA PRINCIPAL 41.20-4-00 - Construção de edifícios			
CÓDIGO E DESCRIÇÃO DAS ATIVIDADES ECONÔMICAS SECUNDÁRIAS 42.11-1-01 - Construção de rodovias e ferrovias 42.13-8-00 - Obras de urbanização - ruas, praças e calçadas 42.22-7-01 - Construção de redes de abastecimento de água, coleta de esgoto e construções correlatas, exceto obras de irrigação 43.13-4-00 - Obras de terraplenagem 43.29-1-04 - Montagem e instalação de sistemas e equipamentos de iluminação e sinalização em vias públicas, portos e aeroportos 43.99-1-04 - Serviços de operação e fornecimento de equipamentos para transporte e elevação de cargas e pessoas para uso em obras 43.99-1-05 - Perfuração e construção de poços de água 49.23-0-02 - Serviço de transporte de passageiros - locação de automóveis com motorista 49.24-8-00 - Transporte escolar 68.22-6-00 - Gestão e administração da propriedade imobiliária 71.11-1-00 - Serviços de arquitetura 71.12-0-00 - Serviços de engenharia 77.32-2-01 - Aluguel de máquinas e equipamentos para construção sem operador, exceto andaimes 77.32-2-02 - Aluguel de andaimes 77.39-0-03 - Aluguel de palcos, coberturas e outras estruturas de uso temporário, exceto andaimes 81.30-3-00 - Atividades paisagísticas 82.11-3-00 - Serviços combinados de escritório e apoio administrativo 82.30-0-01 - Serviços de organização de feiras, congressos, exposições e festas 90.01-9-05 - Produção de espetáculos de rodeios, vaquejadas e similares 90.01-9-06 - Atividades de sonorização e de iluminação			
CÓDIGO E DESCRIÇÃO DA NATUREZA JURÍDICA 206-2 - Sociedade Empresária Limitada			
LOGRADOURO R POCAO DE PEDRAS	NÚMERO 10	COMPLEMENTO *****	
CEP 65.072-027	BAIRRO/DISTRITO QUINTAS DO CALHAU	MUNICÍPIO SAO LUIS	UF MA
ENDEREÇO ELETRÔNICO HENRIQUE@GRUPOHFMA.COM		TELEFONE (98) 8173-0005	
ENTE FEDERATIVO RESPONSÁVEL (EFR) *****			
SITUAÇÃO CADASTRAL ATIVA		DATA DA SITUAÇÃO CADASTRAL 16/01/2014	
MOTIVO DE SITUAÇÃO CADASTRAL			
SITUAÇÃO ESPECIAL *****		DATA DA SITUAÇÃO ESPECIAL *****	

Aprovado pela Instrução Normativa RFB nº 1.863, de 27 de dezembro de 2018.

Emitido no dia **03/04/2023** às **08:46:06** (data e hora de Brasília).

Página: 1/1



PREFEITURA DE SÃO LUÍS

SECRETARIA MUNICIPAL DE FAZENDA Nº PRO. 210301/2023

DADOS CADASTRAIS DO CONTRIBUINTE

FOLHA Nº

Origem: REDESIM
Rubrica

DADOS GERAIS

TIPO DE PESSOA: JURÍDICA **INSCRIÇÃO MUNICIPAL:** 98250705 **CNPJ:** 19543790000180
NOME EMPRESARIAL: ENTEC EMPREENDIMENTOS EIRELI
NOME FANTASIA: ENTEC EMPREENDIMENTOS
SITUAÇÃO CADASTRAL: ATIVO
NATUREZA JURÍDICA: 2305 - Empresa Individual de Responsabilidade Limitada - Natureza Empresária
CBO: -
DOC. CONSTITUIÇÃO: INSTRUMENTO PARTICULAR DE **ALT. ATUAL. CONTR. SOC.:** 26/07/2022
ORGÃO DE REGISTRO: JUNTA COMERCIAL - **NIRE:** 21600096243
CAPITAL SOCIAL: 5.100.000,00 **INSCRIÇÃO ESTADUAL:**
REG. TRIBUTÁRIO: Normal **TIPO ESTABELECIMENTO:** SEDE/MATRIZ
SUBSTITUTO TRIBUTÁRIO: N?O **REGIME PAGAMENTO:** DE COMPETENCIA
INSCR. MUNIC. PRINCIPAL: SIM **TIPO ENQUADRAMENTO:** OUTROS
LIVRO: **FOLHA:** **DATA DO REGISTRO:** 16/01/2014
ATV. LICENCIADA VINCULADA: Taxa TLVLF Ind de Construção Civil - Pequeno Porte

TIPO PORTE: PEQUENO PORTE

TIPO DE INSCRIÇÃO: NORMAL

ENDEREÇOS

ENDEREÇO ESTABELECIMENTO

TIPO DE: ZONA URBANA **USO DO IMÓVEL:** ALUGADO
TIPO DE IMÓVEL: COMERCIAL **INSC. IMOBILIÁRIA**
CIDADE/UF: SAO LUIS / MA **NÚMERO:** 10
ENDEREÇO: R POCAO DE PEDRAS **CEP:** 65072027
COMPLEMENTO: **BAIRRO:** QUINTAS DO CALHAU
POVOADO: **ZONA RURAL:**
CCIR: **NIRF:**
DATUM REFERÊNCIA: **LATITUDE:**
LONGITUDE:

ENDEREÇO CORRESPONDÊNCIA

CIDADE/UF: SAO LUIS / MA **NÚMERO:** 10
ENDEREÇO: R POCAO DE PEDRAS **CEP:** 65072027
COMPLEMENTO: **BAIRRO:** QUINTAS DO CALHAU

CONTATOS

TIPO DE CONTATO	DESCRIÇÃO
E-MAIL	parafiscal02@gmcontabil.cnt.br
TELEFONE	(98) 981730005
E-MAIL	henrique@grupohfma.com
	henrique@grupohfma.com

ATIVIDADES DESENVOLVIDAS**OBJETO SOCIAL**

null

FOLHA N°

N° PROC. 210301/2023

FORMA DE ATUAÇÃO

Estabelecimento Fixo

Rubrica

LISTA DE ATIVIDADES

CÓDIGO CNAE	DESCRIÇÃO	PRINCIPAL
412040000	CONSTRUCAO DE EDIFICIOS	SIM
421110100	CONSTRUCAO DE RODOVIAS E FERROVIAS	
421380000	OBRAS DE URBANIZACAO - RUAS, PRACAS E CALCADAS	
422270100	CONSTRUCAO DE REDES DE ABASTECIMENTO DE AGUA, COLETA DE	
431340000	OBRAS DE TERRAPLENAGEM	
432910400	MONTAGEM E INSTALACAO DE SISTEMAS E EQUIPAMENTOS DE	
439910400	SERVICOS DE OPERACAO E FORNECIMENTO DE EQUIPAMENTOS PARA	
439910500	PERFURACAO E CONSTRUCAO DE POCOS DE AGUA	
492300200	SERVICO DE TRANSPORTE DE PASSAGEIROS - LOCACAO DE AUTOMOVEIS	
492480000	TRANSPORTE ESCOLAR	
682260000	GESTAO E ADMINISTRACAO DA PROPRIEDADE IMOBILIARIA	
711110000	SERVICOS DE ARQUITETURA	
711200000	SERVICOS DE ENGENHARIA	
773220100	ALUGUEL DE MAQUINAS E EQUIPAMENTOS PARA CONSTRUCAO SEM	
773220200	ALUGUEL DE ANDAIMES	
773900300	ALUGUEL DE PALCOS, COBERTURAS E OUTRAS ESTRUTURAS DE USO	
813030000	ATIVIDADES PAISAGISTICAS	
821130000	SERVICOS COMBINADOS DE ESCRITORIO E APOIO ADMINISTRATIVO	
823000100	SERVICOS DE ORGANIZACAO DE FEIRAS, CONGRESSOS, EXPOSICOES E	
900190500	PRODUCAO DE ESPETACULOS DE RODEIOS, VAQUEJADAS E SIMILARES	
900190600	ATIVIDADES DE SONORIZACAO E DE ILUMINACAO	

REPRESENTANTES E QSA**REPRESENTANTES DA EMPRESA**

RESPONSABILIDADE	CPF/CNPJ	NOME/RAZÃO SOCIAL
Legal	00723346305	LUKAS LEDA ARAMAKI FERNANDES
Contábil	91924987368	SEBASTIAO HENRIQUE ARAUJO SILVEIRA

QUADRO SOCIETÁRIO/INTEGRANTES

CPF/CNPJ	NOME	QUALIFICAÇÃO	PARTICIPAÇÃO
00723346305	LUKAS LEDA ARAMAKI FERNANDES	TITULAR PESSOA FISICA	100%

ÁREA/HORÁRIO FUNCIONAMENTO**IDENTIFICAÇÃO DO SOLO E DA ATIVIDADE**

ÁREA FÍSICA OCUPADA: 0,00m²

QUANTIDADE: 0

QUADRAS E CINEMAS

QUANTIDADE DE QUADRAS: 0

QUANTIDADE DE CINEMAS: 0

CPF/CNPJ: 19543790000180	
Nome/Razão: ENTEC EMPREENDIMENTOS EIRELI	
Contribuinte	Nº PROC. 210301/2023
null	Rubrica
Servidor	

(Handwritten marks)
m S
8



Consulta Consolidada de Pessoa Jurídica

Este relatório tem por objetivo apresentar os resultados consolidados de consultas eletrônicas realizadas diretamente nos bancos de dados dos respectivos cadastros. A responsabilidade pela veracidade do resultado da consulta é do Órgão gestor de cada cadastro consultado. A informação relativa à razão social da Pessoa Jurídica é extraída do Cadastro Nacional da Pessoa Jurídica, mantido pela Receita Federal do Brasil.

Consulta realizada em: 03/04/2023 08:51:13

Informações da Pessoa Jurídica:

Razão Social: **ENTEC EMPREENDIMENTOS LTDA**
CNPJ: **19.543.790/0001-80**

Resultados da Consulta Eletrônica:

Órgão Gestor: **TCU**
Cadastro: **Licitantes Inidôneos**
Resultado da consulta: **Nada Consta**

Para acessar a certidão original no portal do órgão gestor, clique [AQUI](#).

Órgão Gestor: **CNJ**
Cadastro: **CNIA - Cadastro Nacional de Condenações Cíveis por Ato de Improbidade Administrativa e Inelegibilidade**
Resultado da consulta: **Nada Consta**

Para acessar a certidão original no portal do órgão gestor, clique [AQUI](#).

Órgão Gestor: **Portal da Transparência**
Cadastro: **Cadastro Nacional de Empresas Inidôneas e Suspensas**
Resultado da consulta: **Nada Consta**

Para acessar a certidão original no portal do órgão gestor, clique [AQUI](#).

Órgão Gestor: **Portal da Transparência**
Cadastro: **CNEP - Cadastro Nacional de Empresas Punidas**
Resultado da consulta: **Nada Consta**

Para acessar a certidão original no portal do órgão gestor, clique [AQUI](#).

Obs: A consulta consolidada de pessoa jurídica visa atender aos princípios de simplificação e racionalização de serviços públicos digitais. Fundamento legal: Lei nº 12.965, de 23 de abril de 2014, Lei nº 13.460, de 26 de junho de 2017, Lei nº 13.726, de 8 de outubro de 2018, Decreto nº 8.638 de 15, de janeiro de 2016.



CONTROLADORIA-GERAL DA UNIÃO

FOLHA N° _____
N° PROC. 210301/2023
Rubrica

Certidão negativa correccional (CGU-PJ, CEIS, CNEP e CEPIM)

Consultado: **ENTEC EMPREENDIMENTOS LTDA**

CPF/CNPJ: **19.543.790/0001-80**

Certifica-se que, em consulta aos cadastros CGU-PJ, CEIS, CNEP e CEPIM mantidos pela Corregedoria-Geral da União, **NÃO CONSTAM** registros de penalidades vigentes relativas ao CNPJ/CPF consultado.

Destaca-se que, nos termos da legislação vigente, os referidos cadastros consolidam informações prestadas pelos entes públicos, de todos os Poderes e esferas de governo.

O Sistema CGU-PJ consolida os dados sobre o andamento dos processos administrativos de responsabilização de entes privados no Poder Executivo Federal.

O Cadastro Nacional de Empresas Inidôneas e Suspensas (CEIS) apresenta a relação de empresas e pessoas físicas que sofreram sanções que implicaram a restrição de participar de licitações ou de celebrar contratos com a Administração Pública.

O Cadastro Nacional de Empresas Punidas (CNEP) apresenta a relação de empresas que sofreram qualquer das punições previstas na Lei nº 12.846/2013 (Lei Anticorrupção).

O Cadastro de Entidades Privadas sem Fins Lucrativos Impedidas (CEPIM) apresenta a relação de entidades privadas sem fins lucrativos que estão impedidas de celebrar novos convênios, contratos de repasse ou termos de parceria com a Administração Pública Federal, em função de irregularidades não resolvidas em convênios, contratos de repasse ou termos de parceria firmados anteriormente.

Certidão emitida às 08:52:25 do dia 03/04/2023 , com validade até o dia 03/05/2023.

Link para consulta da verificação da certidão <https://certidoes.cgu.gov.br/>

Código de controle da certidão: qtxt53Sdwn6UuGxFQ1dY

Qualquer rasura ou emenda invalidará este documento.

} ✓
16
8
1/1

FILTROS APLICADOS:

Cadastro: CEAF CEIS CEPIM CNEP

Nome sancionado: ENTCE EMPREENDIMIENTOS EIRELI

CPF / CNPJ sancionado: 19543790000180

UF do sancionado: MARANHÃO

FOLHA N° 210301/2023

Rubrica

Data da consulta: 03/04/2023 08:55:36

Data da última atualização: 04/2023 (Sistema Integrado de Registro do CEIS/CNEP -

CNEP), 04/2023 (Sistema Integrado de Registro do CEIS/CNEP - CEIS), 03/2023 (Sistema

Integrado de Administração Financeira do Governo Federal (SIAFI) - CEPIM), 04/2023

(Sistema Integrado de Registro do CEIS/CNEP - Acordos de Leniência), 04/2023 (Diário

Oficial da União - CEAF)

LIMPAR

Handwritten initials/signature

DETAHAR	CADASTRO	CNP/CPF SANCIONADO	NOME SANCIONADO	UF SANCIONADO	ORGÃO/ENTIDADE SANCIONADORA	CATEGORIA SANÇÃO	DATA DE PUBLICAÇÃO DA SANÇÃO	VALOR DA MULTA	QUANTIDADE
Nenhum registro encontrado									



CONTROLADORIA-GERAL DA UNIÃO

FOLHA N° _____
N° PROC. 210301/2023
Rubrica

Certidão negativa correccional (CGU-PJ, CEIS, CNEP e CEPIM)

Consultado: **LUKAS LEDA ARAMAKI FERNANDES**

CPF/CNPJ: **007.233.463-05**

Certifica-se que, em consulta aos cadastros CGU-PJ, CEIS, CNEP e CEPIM mantidos pela Corregedoria-Geral da União, **NÃO CONSTAM** registros de penalidades vigentes relativas ao CNPJ/CPF consultado.

Destaca-se que, nos termos da legislação vigente, os referidos cadastros consolidam informações prestadas pelos entes públicos, de todos os Poderes e esferas de governo.

O Sistema CGU-PJ consolida os dados sobre o andamento dos processos administrativos de responsabilização de entes privados no Poder Executivo Federal.

O Cadastro Nacional de Empresas Inidôneas e Suspensas (CEIS) apresenta a relação de empresas e pessoas físicas que sofreram sanções que implicaram a restrição de participar de licitações ou de celebrar contratos com a Administração Pública.

O Cadastro Nacional de Empresas Punidas (CNEP) apresenta a relação de empresas que sofreram qualquer das punições previstas na Lei nº 12.846/2013 (Lei Anticorrupção).

O Cadastro de Entidades Privadas sem Fins Lucrativos Impedidas (CEPIM) apresenta a relação de entidades privadas sem fins lucrativos que estão impedidas de celebrar novos convênios, contratos de repasse ou termos de parceria com a Administração Pública Federal, em função de irregularidades não resolvidas em convênios, contratos de repasse ou termos de parceria firmados anteriormente.

Certidão emitida às 08:53:10 do dia 03/04/2023 , com validade até o dia 03/05/2023.

Link para consulta da verificação da certidão <https://certidoes.cgu.gov.br/>

Código de controle da certidão: NbifXNpEGxnCqf3T11EJ

Qualquer rasura ou emenda invalidará este documento.

Handwritten marks and signatures in the bottom right corner, including a large bracket-like mark, a signature, and the number 1/1.



CONTROLADORIA-GERAL DA UNIÃO

FOLHA N° _____
N° PROC. 210301/2023
Rubrica

Certidão negativa correcional (ePAD e CGU-PAD)

Consultado: **LUKAS LEDA ARAMAKI FERNANDES**

CPF/CNPJ: **007.233.463-05**

Certifica-se que, em consulta aos sistemas ePAD e CGU-PAD, **NÃO CONSTAM** registros de penalidades vigentes relativas ao CPF consultado.

Destaca-se que, nos termos da legislação vigente, os sistemas ePAD e CGU-PAD consolidam informações prestadas pelas unidades do Poder Executivo federal supervisionadas pela Controladoria-Geral da União, e não substituem as informações constantes dos assentamentos funcionais.

O Sistema de Gestão de Processos Disciplinares (CGU-PAD) e o Sistema ePAD consolidam informações sobre os procedimentos disciplinares no âmbito dos órgãos, entidades, empresas públicas e sociedades de economia mista do Poder Executivo Federal.

Certidão emitida às 08:53:10 do dia 03/04/2023 , com validade até o dia 03/05/2023.

Link para consulta da verificação da certidão <https://certidoes.cgu.gov.br/>

Código de controle da certidão: QwRX9L2nipCBhLvsgqB0

Qualquer rasura ou emenda invalidará este documento.

Handwritten marks and signature: a large bracket-like mark, a signature, and the number 1/1.

FOLHA N°
210301/2023

FILTROS APLICADOS:

cadastro: CEF CEFIS CEPIM CNEP
nome sancionado: LUKAS LÉDA ARAMAKI FERNANDES
CPF / Cnpj sancionado: 00723346305
UF do sancionado: MARANHÃO

Rubrica

Data da consulta: 03/04/2023 08:55:36

Data da última atualização: 04/2023 (Sistema Integrado de Registro do CEIS/CNEP - CNEP), 04/2023 (Sistema Integrado de Registro do CEIS/CNEP - CEIS), 03/2023 (Sistema Integrado de Administração Financeira do Governo Federal (SIAFI) - CEPIM), 04/2023 (Sistema Integrado de Registro do CEIS/CNEP - Acordos de Leniência), 04/2023 (Diário Oficial da União - CEAF)

Detalhar Cadastro Nenhum registro encontrado

DETLHAR	CADASTRO	CNP/CPF SANCIONADO	NOME SANCIONADO	UF SANCIONADO	ÓRGÃO/ENTIDADE SANCIONADORA	CATEGORIA SANÇÃO	DATA DE PUBLICAÇÃO DA SANÇÃO	VALOR DA MULTA	QUANTIDADE
---------	----------	--------------------	-----------------	---------------	-----------------------------	------------------	------------------------------	----------------	------------

LIMPAR

Handwritten signature and initials in the bottom right corner of the page.

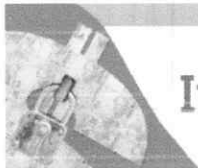

Certidão Negativa

Certifico que nesta data (03/04/2023 às 09:00) NÃO CONSTA no Cadastro Nacional de Condenações Cíveis por Ato de Improbidade Administrativa e Inelegibilidade registros de condenação com trânsito em julgado ou sanção ativa quanto ao CNPJ nº 19.543.790/0001-80.

A condenação por atos de improbidade administrativa não implica automático e necessário reconhecimento da inelegibilidade do condenado.

Para consultas sobre inelegibilidade acesse portal do TSE em <http://divulgacandcontas.tse.jus.br/>

Esta certidão é expedida gratuitamente. Sua autenticidade pode ser por meio do número de controle 642A.BFF1.9654.7249 no seguinte endereço: https://www.cnj.jus.br/improbidade_adm/autenticar_certidao.php



Certidão Negativa

Certifico que nesta data (03/04/2023 às 09:01) NÃO CONSTA no Cadastro Nacional de Condenações Cíveis por Ato de Improbidade Administrativa e Inelegibilidade registros de condenação com trânsito em julgado ou sanção ativa quanto ao CPF nº 007.233.463-05.

A condenação por atos de improbidade administrativa não implica automático e necessário reconhecimento da inelegibilidade do condenado.

Para consultas sobre inelegibilidade acesse portal do TSE em <http://divulgacandcontas.tse.jus.br/>

Esta certidão é expedida gratuitamente. Sua autenticidade pode ser por meio do número de controle 642A.C00C.298B.C276 no seguinte endereço: https://www.cnj.jus.br/improbidade_adm/autenticar_certidao.php

Handwritten signature and date: 22/04

Seja bem-vindo ao Sistema Inabilitados e Inidôneos

FOLHA N° _____
N° PROC. 210301/2023

Rubrica

[Relação de inabilitados](#)
 [Relação de inidôneos](#)
 [Emitir certidão negativa](#)
 [Verificar certidão emitida](#)

Filtros

Nome :

LUKAS LÉDA ARAMAKI FERNANDES

UF :

MA

Processo :

Opção :

CPF

CNPJ

CPF :

007.233.463-05

Data início do acórdão



Data fim do acórdão



Pesquisar

Limpar

Relação de inidôneos



Ir Linhas 100

Ações ▾



Dados não encontrados.

Seja bem-vindo ao Sistema Inabilitados e Inidôneos

Relação de inabilitados

Relação de inidôneos

Emitir certidão negativa

Verificar certidão emitida

FOLHA N° _____

N° PROC. **210301/2023**

Rubrica

Handwritten marks and signatures in the bottom right corner, including a checkmark, the initials "GU", and a stylized signature.

Seja bem-vindo ao Sistema Inabilitados e Inidôneos

FOLHA N°	
N° PROC.	210301/2023
Rubrica	

[Relação de inabilitados](#)
 [Relação de inidôneos](#)
 [Emitir certidão negativa](#)
 [Verificar certidão emitida](#)

Filtros

Nome :

ENTEC EMPREENDIMENTOS EIRELI

UF :

MA

Processo :

Opção :

CPF

CNPJ

CNPJ :

19.543.790/0001-80

Data início do acórdão



Data fim do acórdão



Pesquisar

Limpar

Relação de inidôneos



Ir

Linhas 100

Ações ▾



Dados não encontrados.

(Handwritten mark)

25

(Handwritten mark)

Seja bem-vindo ao Sistema Inabilitados e Inidôneos

Relação de inabilitados

Relação de inidôneos

Emitir certidão negativa

Verificar certidão emitida

FOLHA N° _____

N° PROC. **210301/2023**

Rubrica

} S
26
D



FOLHA N° _____
N° PROC. 210301/2023

Rubrica

TRIBUNAL DE CONTAS DA UNIÃO
CERTIDÃO NEGATIVA
DE
LICITANTES INIDÔNEOS

Nome completo: **ENTEC EMPREENDIMENTOS LTDA**

CPF/CNPJ: **19.543.790/0001-80**

O Tribunal de Contas da União CERTIFICA que, na presente data, o (a) requerente acima identificado(a) NÃO CONSTA da relação de responsáveis inidôneos para participar de licitação na administração pública federal, por decisão deste Tribunal, nos termos do art. 46 da Lei nº 8.443/92 (Lei Orgânica do TCU).

Não constam da relação consultada para emissão desta certidão os responsáveis ainda não notificados do teor dos acórdãos condenatórios, aqueles cujas condenações tenham tido seu prazo de vigência expirado, bem como aqueles cujas apreciações estejam suspensas em razão de interposição de recurso com efeito suspensivo ou de decisão judicial.

Certidão emitida às 08:49:33 do dia 03/04/2023, com validade de trinta dias a contar da emissão.

A veracidade das informações aqui prestadas podem ser confirmadas no sítio <https://contas.tcu.gov.br/ords/f?p=INABILITADO:5>

Código de controle da certidão: 7NSN030423084933

Atenção: qualquer rasura ou emenda invalidará este documento.

} ✓
27
8



FOLHA N° _____
N° PROC. 210301/2023

Rubrica

TRIBUNAL DE CONTAS DA UNIÃO
CERTIDÃO NEGATIVA
DE
LICITANTES INIDÔNEOS

(Válida somente com a apresentação do CPF)

Nome completo: **LUKAS LEDA ARAMAKI FERNANDES**

CPF/CNPJ: **007.233.463-05**

O Tribunal de Contas da União CERTIFICA que, na presente data, o (a) requerente acima identificado(a) NÃO CONSTA da relação de responsáveis inidôneos para participar de licitação na administração pública federal, por decisão deste Tribunal, nos termos do art. 46 da Lei nº 8.443/92 (Lei Orgânica do TCU).

Não constam da relação consultada para emissão desta certidão os responsáveis ainda não notificados do teor dos acórdãos condenatórios, aqueles cujas condenações tenham tido seu prazo de vigência expirado, bem como aqueles cujas apreciações estejam suspensas em razão de interposição de recurso com efeito suspensivo ou de decisão judicial.

Certidão emitida às 08:48:59 do dia 03/04/2023, com validade de trinta dias a contar da emissão.

A veracidade das informações aqui prestadas podem ser confirmadas no sítio <https://contas.tcu.gov.br/ords/f?p=INABILITADO:5>

Código de controle da certidão: ZMLY030423084859

Atenção: qualquer rasura ou emenda invalidará este documento.

Handwritten marks and signatures on the right side of the page.



FOLHA N° _____
N° PROC. **210301/2023**

Rubrica

**TRIBUNAL DE CONTAS DA UNIÃO
CERTIDÃO NEGATIVA**

DE

INABILITADOS

(Válida somente com a apresentação do CPF)

Nome completo: **LUKAS LEDA ARAMAKI FERNANDES**

CPF: **007.233.463-05**

O Tribunal de Contas da União **CERTIFICA** que, na presente data, o(a) requerente acima identificado(a) **NÃO CONSTA** da relação de responsáveis com inabilitação para o exercício de cargo em comissão ou função de confiança no âmbito da administração pública federal, em razão de decisão deste Tribunal, nos termos do art. 60 da Lei nº 8.443/92 (Lei Orgânica do TCU).

Não constam da relação consultada para emissão desta certidão os responsáveis ainda não notificados do teor dos acórdãos condenatórios, aqueles cujas condenações tenham tido seu prazo de vigência expirado, bem como aqueles cujas apreciações estejam suspensas em razão de interposição de recurso com efeito suspensivo ou de decisão judicial.

Certidão emitida às 08:48:33 do dia 03/04/2023, com validade de trinta dias a contar da emissão.

A veracidade das informações aqui prestadas podem ser confirmadas no sítio <https://contas.tcu.gov.br/ords/f?p=INABILITADO:VERIFICA>

Código de controle da certidão: 22FR030423084833

Atenção: qualquer rasura ou emenda invalidará este documento.

(
y
S
8

00 030



MINISTÉRIO DA FAZENDA
Secretaria da Receita Federal do Brasil
Procuradoria-Geral da Fazenda Nacional

FOLHA N° _____
N° PROC. **210301/2023**

Rubrica

**CERTIDÃO POSITIVA COM EFEITOS DE NEGATIVA DE DÉBITOS RELATIVOS AOS TRIBUTOS
FEDERAIS E À DÍVIDA ATIVA DA UNIÃO**

Nome: ENTEC EMPREENDIMENTOS LTDA
CNPJ: 19.543.790/0001-80

Ressalvado o direito de a Fazenda Nacional cobrar e inscrever quaisquer dívidas de responsabilidade do sujeito passivo acima identificado que vierem a ser apuradas, é certificado que:

1. constam débitos administrados pela Secretaria da Receita Federal do Brasil (RFB) com exigibilidade suspensa nos termos do art. 151 da Lei nº 5.172, de 25 de outubro de 1966 - Código Tributário Nacional (CTN), ou objeto de decisão judicial que determina sua desconsideração para fins de certificação da regularidade fiscal, ou ainda não vencidos; e
2. constam nos sistemas da Procuradoria-Geral da Fazenda Nacional (PGFN) débitos inscritos em Dívida Ativa da União (DAU) com exigibilidade suspensa nos termos do art. 151 do CTN, ou garantidos mediante bens ou direitos, ou com embargos da Fazenda Pública em processos de execução fiscal, ou objeto de decisão judicial que determina sua desconsideração para fins de certificação da regularidade fiscal.

Conforme disposto nos arts. 205 e 206 do CTN, este documento tem os mesmos efeitos da certidão negativa.

Esta certidão é válida para o estabelecimento matriz e suas filiais e, no caso de ente federativo, para todos os órgãos e fundos públicos da administração direta a ele vinculados. Refere-se à situação do sujeito passivo no âmbito da RFB e da PGFN e abrange inclusive as contribuições sociais previstas nas alíneas 'a' a 'd' do parágrafo único do art. 11 da Lei nº 8.212, de 24 de julho de 1991.

A aceitação desta certidão está condicionada à verificação de sua autenticidade na Internet, nos endereços <<http://rfb.gov.br>> ou <<http://www.pgfn.gov.br>>.

Certidão emitida gratuitamente com base na Portaria Conjunta RFB/PGFN nº 1.751, de 2/10/2014.
Emitida às 06:27:35 do dia 28/12/2022 <hora e data de Brasília>.
Válida até 26/06/2023.

Código de controle da certidão: **FF94.DCAA.9216.76A9**

Qualquer rasura ou emenda invalidará este documento.

Handwritten signature and initials.



MINISTÉRIO DA FAZENDA
Secretaria da Receita Federal do Brasil
Procuradoria-Geral da Fazenda Nacional

FOLHA N° _____

N° PROC. **210301/2023**

Rubrica

CERTIDÃO NEGATIVA DE DÉBITOS RELATIVOS AOS TRIBUTOS FEDERAIS E À DÍVIDA ATIVA DA UNIÃO

Nome: LUKAS LEDA ARAMAKI FERNANDES
CPF: 007.233.463-05

Ressalvado o direito de a Fazenda Nacional cobrar e inscrever quaisquer dívidas de responsabilidade do sujeito passivo acima identificado que vierem a ser apuradas, é certificado que não constam pendências em seu nome, relativas a créditos tributários administrados pela Secretaria da Receita Federal do Brasil (RFB) e a inscrições em Dívida Ativa da União (DAU) junto à Procuradoria-Geral da Fazenda Nacional (PGFN).

Esta certidão se refere à situação do sujeito passivo no âmbito da RFB e da PGFN e abrange inclusive as contribuições sociais previstas nas alíneas 'a' a 'd' do parágrafo único do art. 11 da Lei nº 8.212, de 24 de julho de 1991.

A aceitação desta certidão está condicionada à verificação de sua autenticidade na Internet, nos endereços <<http://rfb.gov.br>> ou <<http://www.pgfn.gov.br>>.

Certidão emitida gratuitamente com base na Portaria Conjunta RFB/PGFN nº 1.751, de 2/10/2014.

Emitida às 12:36:24 do dia 31/01/2023 <hora e data de Brasília>.

Válida até 30/07/2023.

Código de controle da certidão: **AEF0.37DE.1F7C.93DE**

Qualquer rasura ou emenda invalidará este documento.

}

[Assinatura]

31

[Assinatura]



FOLHA N° _____

N° PROC. 210301/2023

Rubrica

GOVERNO DO ESTADO DO MARANHÃO
SECRETARIA DE ESTADO DA FAZENDA**CERTIDÃO NEGATIVA DE DÉBITO**

N° Certidão: 233824/22

Data da Certidão: 28/12/2022 11:25:40

CPF/CNPJ 19543790000180 NÃO INSCRITO NO CADASTRO DE
CONTRIBUENTES DO ICMS DO ESTADO MARANHÃO.

Certificamos que, após a realização das consultas procedidas no sistema desta Secretaria, substanciado pelos artigos 240 a 242, da lei nº 7.799, de 19/12/2002 e disposto no artigo 205 da lei nº 5.172, de 25 de outubro de 1966 (Código Tributário Nacional), não constam débitos relativos aos tributos estaduais, administrados por esta Secretaria, em nome do sujeito passivo acima identificado. Ressalvado, todavia, à Fazenda Pública Estadual o direito da cobrança de dívidas que venham a ser apuradas e não alcançadas pela decadência.

Validade da Certidão: 120 (cento e vinte) dias: 27/04/2023.

A autenticidade desta certidão deverá ser confirmada no endereço:

<http://portal.sefaz.ma.gov.br/>, clicando no item "Certidões" e em seguida em "Validação de Certidão Negativa de Débito".**CERTIDÃO EMITIDA GRATUITAMENTE.**

Data Impressão: 02/01/2023 09:49:13

00 033

32
S
D



FOLHA N° _____

N° PROC. **210301/2023**_____
Rubrica**GOVERNO DO ESTADO DO MARANHÃO**
SECRETARIA DE ESTADO DA FAZENDA**CERTIDÃO NEGATIVA DE DÍVIDA ATIVA****N° Certidão:** 014320/23**Data da Certidão:** 28/02/2023 09:08:47**CPF/CNPJ CONSULTADO:** 19543790000180

Certificamos que, após a realização das consultas procedidas no sistema desta Secretaria e na forma do disposto do artigo 156 da lei nº 2.231 de 29/12/1962, substanciado pelos, 240 a 242, da lei nº 7.799, de 19/12/2002, bem como prescreve no artigo 205 da lei nº 5.172, de 25 de outubro de 1966 (Código Tributário Nacional), não constam débitos inscritos na Dívida Ativa, em nome do sujeito passivo acima identificado.

Validade da Certidão: 120 (cento e vinte) dias: 28/06/2023.

A autenticidade desta certidão deverá ser confirmada no endereço:
<http://portal.sefaz.ma.gov.br/>, clicando no item "Certidões" e em seguida em "Validação de Certidão Negativa de Dívida Ativa".

CERTIDÃO EMITIDA GRATUITAMENTE.

Data Impressão: 28/02/2023 09:08:47

00 034



PREFEITURA DE SAO LUÍS

SECRETARIA MUNICIPAL DA FAZENDA

CERTIDÃO POSITIVA COM EFEITO DE NEGATIVA

NÚMERO DA CERTIDÃO: 00007830132023

Validade: 03/05/2023

CERTIFICADO	
1020230092125257	
FOLHA N°	_____
N° PROC.	210301/2023
Rúbrica	

CERTIFICAMOS QUE, VERIFICANDO OS REGISTROS DA SECRETARIA MUNICIPAL DA FAZENDA, CONSTATAMOS EXISTIR, NESTA DATA, PENDÊNCIAS CADASTRADAS NA INSCRIÇÃO DA PESSOA JURÍDICA DESCRITA ABAIXO, AS QUAIS ESTÃO COM EXIGIBILIDADE SUSPensa, CONFORME O DISPOSTO NO ARTIGO 151 DO CTN E NOS ARTIGOS 80 E 81, DA LEI 6.289, DE 28/12/2017, RESSALVADO O DIREITO DE A FAZENDA PÚBLICA MUNICIPAL INSCREVER E COBRAR DÉBITOS AINDA NÃO REGISTRADOS OU QUE VENHAM A SER APURADOS.

DADOS DA PESSOA JURÍDICA	
CNPJ: 19.543.790/0001-80	Inscrição Municipal: 98250705
Razão Social: ENTEC EMPREENDIMENTOS EIRELI	
ATIVIDADE ECONÔMICA PRINCIPAL	
412040000 – CONSTRUCAO DE EDIFICIOS	
ENDEREÇO DE LOCALIZAÇÃO	
Logradouro: RUA POCAO DE PEDRAS	
Número: 10	Complemento:
Bairro: QUINTAS DO CALHAU	
Município: SAO LUIS – MA	CEP: 65072027

A presente certidão, sem conter rasuras, tem sua eficácia até a data de validade acima informada, tendo sido lavrada em São Luís (MA), em **03 de abril de 2023 às 08:57**, sob o código de autenticidade nº **28DBFEB9408E3594F05F401E23EC6C82**.

A autenticidade desta certidão poderá ser confirmada na Internet, em <https://stm.semfaz.saoluis.ma.gov.br/validacaocertidao>.

"NÃO É VÁLIDA A CERTIDÃO QUE CONTIVER EMENDAS, RASURAS OU ENTRELINHAS."

00 035

34
S
D



FOLHA N°

N° PROC. 210301/2023

Rubrica



PREFEITURA DE SÃO LUÍS
SECRETARIA MUNICIPAL DE FAZENDA

2023

ALVARÁ DE LICENÇA E FUNCIONAMENTO

FINALIDADE: FUNCIONAMENTO DE ESTABELECIMENTO

INSCRIÇÃO MUNICIPAL	CPF/CNPJ	NÚMERO DE CONTROLE
98250705	19.543.790/0001-80	92120232676151

RAZÃO SOCIAL

ENTEC EMPREENDIMENTOS EIRELI

NOME FANTASIA

ENTEC EMPREENDIMENTOS

LOCALIZAÇÃO

R POCAO DE PEDRAS Nº 10, QUINTAS DO CALHAU
65072027 -SAO LUIS-MA

INSCRIÇÃO IMOBILIÁRIA

CNAE Principal e Secundários

412040000 - CONSTRUCAO DE EDIFICIOS

RESTRIÇÕES

Este contribuinte está autorizado a desenvolver as atividades acima elencadas e firma compromisso, sob as penas da lei, de que conhece e atende os requisitos legais exigidos para funcionamento e exercício das atividades econômicas constantes do objeto social, no que respeita ao uso e ocupação do solo, as atividades domiciliares e restrições ao uso de espaços públicos, acessibilidade e de segurança sanitária, ambiental e de prevenção contra incêndios e pânico. O contribuinte reconhece que o não atendimento a estes requisitos acarretará a suspensão e a cassação subsequente do Alvará de Funcionamento, nos termos da legislação vigente.

NOTA: ESTE ALVARÁ DEVE SER AFIXADO EM LOCAL VISÍVEL E ACESSÍVEL À FISCALIZAÇÃO.

CÓDIGO DE AUTENTICIDADE:

VALIDADE: 31/12/2023

C1A2D9C8755DD273E09D86C23362F131

00 036

FOLHA N° _____

N° PROC. **210301/2023**

Rubrica

Voltar

Imprimir



Certificado de Regularidade do FGTS - CRF

Inscrição: 19.543.790/0001-80

Razão Social: ENTEC EMPREENDIMENTOS EIRELI

Endereço: R POCAO DE PEDRAS 10 / QUINTAS DO CALHAU / SAO LUIS / MA
/ 65072-027

A Caixa Econômica Federal, no uso da atribuição que lhe confere o Art. 7, da Lei 8.036, de 11 de maio de 1990, certifica que, nesta data, a empresa acima identificada encontra-se em situação regular perante o Fundo de Garantia do Tempo de Serviço - FGTS.

O presente Certificado não servirá de prova contra cobrança de quaisquer débitos referentes a contribuições e/ou encargos devidos, decorrentes das obrigações com o FGTS.

Validade: 01/04/2023 a 30/04/2023

Certificação Número: 2023040101542516688607

Informação obtida em 04/04/2023 10:01:13

A utilização deste Certificado para os fins previstos em Lei esta condicionada a verificação de autenticidade no site da Caixa:
www.caixa.gov.br

30

Handwritten signature



PODER JUDICIÁRIO
JUSTIÇA DO TRABALHO

FOLHA Nº Página 1 de 1
Nº PROC. **210301/2023**

Rubrica

CERTIDÃO NEGATIVA DE DÉBITOS TRABALHISTAS

Nome: ENTEC EMPREENDIMENTOS LTDA (MATRIZ E FILIAIS)
CNPJ: 19.543.790/0001-80
Certidão nº: 9104825/2023
Expedição: 02/03/2023, às 12:43:39
Validade: 29/08/2023 - 180 (cento e oitenta) dias, contados da data de sua expedição.

Certifica-se que **ENTEC EMPREENDIMENTOS LTDA (MATRIZ E FILIAIS)**, inscrito(a) no CNPJ sob o nº 19.543.790/0001-80, **NÃO CONSTA** como inadimplente no Banco Nacional de Devedores Trabalhistas. Certidão emitida com base nos arts. 642-A e 883-A da Consolidação das Leis do Trabalho, acrescentados pelas Leis ns.º 12.440/2011 e 13.467/2017, e no Ato 01/2022 da CGJT, de 21 de janeiro de 2022. Os dados constantes desta Certidão são de responsabilidade dos Tribunais do Trabalho.

No caso de pessoa jurídica, a Certidão atesta a empresa em relação a todos os seus estabelecimentos, agências ou filiais.

A aceitação desta certidão condiciona-se à verificação de sua autenticidade no portal do Tribunal Superior do Trabalho na Internet (<http://www.tst.jus.br>).

Certidão emitida gratuitamente.

INFORMAÇÃO IMPORTANTE

Do Banco Nacional de Devedores Trabalhistas constam os dados necessários à identificação das pessoas naturais e jurídicas inadimplentes perante a Justiça do Trabalho quanto às obrigações estabelecidas em sentença condenatória transitada em julgado ou em acordos judiciais trabalhistas, inclusive no concernente aos recolhimentos previdenciários, a honorários, a custas, a emolumentos ou a recolhimentos determinados em lei; ou decorrentes de execução de acordos firmados perante o Ministério Público do Trabalho, Comissão de Conciliação Prévia ou demais títulos que, por disposição legal, contiver força executiva.

37
F



PODER JUDICIÁRIO
JUSTIÇA DO TRABALHO

FOLHA N° Página 1 de 1
N° PROC. **210301/2023**

Rubrica

CERTIDÃO NEGATIVA DE DÉBITOS TRABALHISTAS

Nome: LUKAS LEDA ARAMAKI FERNANDES

CPF: 007.233.463-05

Certidão nº: 9707134/2023

Expedição: 07/03/2023, às 11:54:19

Validade: 03/09/2023 - 180 (cento e oitenta) dias, contados da data de sua expedição.

Certifica-se que **LUKAS LEDA ARAMAKI FERNANDES**, inscrito(a) no CPF sob o nº **007.233.463-05**, **NÃO CONSTA** como inadimplente no Banco Nacional de Devedores Trabalhistas.

Certidão emitida com base nos arts. 642-A e 883-A da Consolidação das Leis do Trabalho, acrescentados pelas Leis ns.º 12.440/2011 e 13.467/2017, e no Ato 01/2022 da CGJT, de 21 de janeiro de 2022. Os dados constantes desta Certidão são de responsabilidade dos Tribunais do Trabalho.

No caso de pessoa jurídica, a Certidão atesta a empresa em relação a todos os seus estabelecimentos, agências ou filiais.

A aceitação desta certidão condiciona-se à verificação de sua autenticidade no portal do Tribunal Superior do Trabalho na Internet (<http://www.tst.jus.br>).

Certidão emitida gratuitamente.

INFORMAÇÃO IMPORTANTE

Do Banco Nacional de Devedores Trabalhistas constam os dados necessários à identificação das pessoas naturais e jurídicas inadimplentes perante a Justiça do Trabalho quanto às obrigações estabelecidas em sentença condenatória transitada em julgado ou em acordos judiciais trabalhistas, inclusive no concernente aos recolhimentos previdenciários, a honorários, a custas, a emolumentos ou a recolhimentos determinados em lei; ou decorrentes de execução de acordos firmados perante o Ministério Público do Trabalho, Comissão de Conciliação Prévia ou demais títulos que, por disposição legal, contiver força executiva.

38
S
D



FOLHA N° _____
N° PROC. **210301/2023**

Rubrica

MINISTÉRIO DO TRABALHO E PREVIDÊNCIA
SUBSECRETARIA DE INSPEÇÃO DO TRABALHO

CERTIDÃO

EMPREGADOR: ENTEC EMPREENDIMENTOS LTDA (ENTEC
EMPREENDIMENTOS)

CNPJ: 19.543.790/0001-80

DATA E HORA DA EMISSÃO: 03/04/2023, às 09h07

Conforme os registros administrativos da Relação Anual de Informações Sociais (RAIS) e do Cadastro Geral de Empregados e Desempregados (CAGED), recebidos e processados até o momento da emissão desta certidão, certifica-se que o empregador acima identificado **está desobrigado da cota legal para pessoas com deficiência ou beneficiários reabilitados da Previdência Social, prevista no art. 93 da Lei nº 8.213 de 1991.**

Última competência processada do CAGED: 02/2023

Última competência processada da RAIS: 2021

1. Esta certidão reflete tão somente os dados constantes dos registros administrativos da RAIS e do CAGED. Esses dados são declarados pelo próprio empregador, não havendo validação por parte da Subsecretaria de Inspeção do Trabalho.
2. Esta certidão não abrange autos de infração e decisões judiciais relativos à obrigação de preencher vagas com pessoas com deficiência ou beneficiários reabilitados da Previdência Social, conforme art. 93 da Lei nº 8.213 de 1991.
3. Esta certidão abrange todos os estabelecimentos do empregador.
4. A autenticidade desta certidão poderá ser confirmada no endereço <http://cdcit.mte.gov.br/inter/cdcit/verifica.seam> utilizando o código **581b3dM**.

3a

8



MINISTÉRIO DO TRABALHO E EMPREGO
SECRETARIA DE TRABALHO
COORDENAÇÃO-GERAL DE RECURSOS

FOLHA N° _____
N° PROC. **210301/2023**

Rubrica

CERTIDÃO DE DÉBITOS TRABALHISTAS
NEGATIVA

EMPREGADOR: ENTEC EMPREENDIMENTOS LTDA

INSCRIÇÃO: 19.543.790/0001-80

DATA E HORA DA EMISSÃO: 03/04/2023, às 09:08:05, conforme horário oficial de Brasília

CERTIFICA-SE, de acordo com as informações registradas no sistema de Controle de Processos de Multas e Recursos que, nesta data, **NÃO CONSTAM** débitos decorrentes de autuações em face do empregador acima identificado.

1. Esta certidão abrange todos os estabelecimentos do empregador.
2. A presente certidão não modifica a situação do empregador que conste do cadastro previsto na Portaria Interministerial MTE/SDH n° 2, de 12 de maio de 2011, que disciplina o Cadastro de Empregadores que tenham submetido trabalhadores a condições análogas a de escravo.
3. Conforme artigo 103, § 2° da Portaria MTP n° 667/2021, a certidão ora instituída refletirá sempre a última situação ocorrida em cadastros administrativos pelo emitente, de modo que, havendo processos enviados à Procuradoria da Fazenda Nacional - PFN, quanto a estes, poderá ser obtida certidão específica perante aquele órgão, visando a demonstrar a situação atualizada dos mesmos.
4. Expedida com base na Portaria MTP n° 667, de 8 de novembro de 2021. Emitida gratuitamente.



Dados para conferência da autenticidade desta certidão:

Endereço: <https://eprocesso.sit.trabalho.gov.br/Certidao/Validar>

Código: 445LNDZPUM

A autenticidade também pode ser verificada a partir do QR Code ao lado.

PODER JUDICIÁRIO DO ESTADO DO MARANHÃO
Corregedoria Geral da Justiça
Secretaria Judicial de Distribuição do Fórum de São Luís

Rubrica

CERTJUDONE-SJDFRSL - 23382023

Código de validação: 5070197984

Número da guia: 23057301001453872.

USANDO da faculdade que me confere a Lei. **CERTIFICO** a requerimento de pessoa interessada que dando busca em nossos arquivos dos feitos das **Varas Cíveis e Comércio** a partir do dia primeiro (1º) do mês de janeiro (01) do ano de dois mil e treze (2013) até o dia sete (07) do mês de março (03) do ano corrente, constatei **NÃO EXISTIR**¹ distribuição de pedido de **Falência, Concordata, Recuperação Judicial ou Extrajudicial ou Insolvência Civil** contra **ENTEC EMPREENDIMENTOS LTDA**, inscrita no **CNPJ** sob nº **19.543.790/0001-80**. **CERTIFICO** finalmente que a Secretaria Judicial de Distribuição é a única existente nesta Cidade e **Termo Judiciário** de São Luís. O referido é verdade me reporto e dou fé. Dada e passada a presente certidão na Secretaria Judicial de Distribuição a meu cargo, no Fórum "Desembargador Sarney Costa", nesta Cidade de São Luís, Capital do Estado do Maranhão. Eu, **Gisele Meireles Mendes**, Secretária Judicial Substituta da Distribuição, mat. 134577, consultei, digitei, subscrevo e assino digitalmente.

GISELE MEIRELES MENDES
Secretária Judicial Substituta da Distribuição de Entrância Final
Secretaria Judicial de Distribuição do Fórum de São Luís
Matrícula 134577

¹ **OBSERVAÇÃO:** o CNPJ e razão social constantes nesta certidão foram informados pelo solicitante. Sua titularidade deverá ser conferida pelo interessado e destinatário. Os feitos oriundos da Vara de Interesses Difusos e Coletivos terão sua competência vinculada às Varas Cíveis e/ou Fazenda, de acordo com os litigantes. As consultas foram realizadas nos sistemas Themis PG e Processo Eletrônico Judicial (PJE) e **ABRANGE SOMENTE AS VARAS COMUNS DO TERMO JUDICIÁRIO DE SÃO LUIS**. Esta certidão terá validade de sessenta (60) dias (art. 149 do Código de Normas da CGJ) e emitida em uma única via mediante código de Selo Eletrônico Judicial, sem rasuras e mediante assinatura eletrônica do servidor (art. 150 do Código de Normas da CGJ c/c art.7º da Resolução-GP nº 38/2022). Esta certidão foi expedida nos termos da Resolução-GP nº 38/2022 e a autenticidade do Selo de Fiscalização Eletrônico Judicial será objeto de conferência por qualquer interessado, que poderá consultar a validade do selo e o detalhamento dos respectivos atos praticados no sítio eletrônico do Tribunal de Justiça do Maranhão por meio do link <https://selos.tjma.jus.br>, mediante o preenchimento do código de validação do selo ou através de aplicativo leitor de QR Code.

Fórum Desembargador "Sarney Costa"
Avenida Prof. Carlos Cunha, s/n, Calhau, São Luís/MA – CEP 65076-820 – Fone (98) 3194-5408 / 5409

Documento assinado. SÃO LUÍS - ENTRÂNCIA FINAL, 08/03/2023 17:22 (GISELE MEIRELES MENDES)



CERTJUDONE-SJDFRSL - 23382023 / Código: 5070197984
Valide o documento em www.tjma.jus.br/validadoc.php

Antes de imprimir pense em sua responsabilidade com o meio ambiente.
#ConsumoConsciente

00 042

Handwritten signature and initials: "S", "M", "1", "J".

PODER JUDICIÁRIO DO ESTADO DO MARANHÃO
Corregedoria Geral da Justiça
Secretaria Judicial de Distribuição do Fórum de São Luís

CERTJUDONE-SJDFRSL - 23202023

Código de validação: D246D7B8CA

Número da guia: 23057301001453875.

USANDO da faculdade que me confere a Lei. **CERTIFICO** a requerimento de pessoa interessada que, dando busca em nossos arquivos dos feitos das **Varas Cíveis e Fazenda Pública** a partir do dia primeiro (1º) do mês de janeiro (01) do ano de dois mil e treze (2013) até o dia sete (07) do mês de março (03) do ano corrente, constatei **EXISTIR**¹ distribuição de **EXECUÇÕES PATRIMONIAIS** contra **LUKAS LEDA ARAMAKI FERNANDES**, nascido (a) em **09/08/2001**, filho (a) de **FERNANDO MARCELO ARAMAKI FERNANDES** e **GIANNA EMANUELA CARNEIRO LEDA**, inscrito (a) no **CPF nº. 007.233.463-05** e no **RG nº 037956432009-1 SSP MA**, os seguintes registros abaixo:

DATA:	06/09/2022	PROCESSO:	0850952-25.2022.8.10.0001
AÇÃO:	EXECUÇÃO DE TÍTULO EXTRAJUDICIAL		
ÓRGÃO JULGADOR:	16ª VARA CÍVEL DE SAO LUIS		
AUTOR (A):	EUGENIO SIMAO ALMEIDA		
STATUS:	TRAMITANDO - SISTEMA PJE		

CERTIFICO finalmente que a Secretaria Judicial de Distribuição é a única existente nesta Cidade e **Termo Judiciário** de São Luís. O referido é verdade me reporto e dou fé. Dada e passada a presente certidão na Secretaria Judicial de Distribuição a meu cargo, no Fórum "Desembargador Sarney Costa", nesta Cidade de São Luís, Capital do Estado do Maranhão. Eu, **Gisele Meireles Mendes**, Secretária Judicial Substituta da Distribuição, mat. 134577, consultei, digitei, subscrevo e assino digitalmente.

GISELE MEIRELES MENDES
Secretária Judicial Substituta da Distribuição de Entrância Final
Secretaria Judicial de Distribuição do Fórum de São Luís
Matrícula 134577

¹ **OBSERVAÇÃO:** o nome, CPF e RG constantes nesta certidão foram informados pelo solicitante. Sua titularidade deverá ser conferida pelo interessado e destinatário. Os feitos oriundos da Vara de Interesses Difusos e Coletivos terão sua competência vinculada às Varas Cíveis e/ou Fazenda, de acordo com os litigantes. As consultas foram realizadas nos sistemas Themis PG e Processo Eletrônico Judicial (PJE) e **ABRANGE SOMENTE AS VARAS COMUNS DO TERMO JUDICIÁRIO DE SÃO LUIS**. Esta certidão terá validade de sessenta (60) dias (art. 149 do Código de Normas da CGJ) e emitida em uma única via mediante código de Selo Eletrônico Judicial, sem rasuras e mediante assinatura eletrônica do servidor (art. 150 do Código de Normas da



CERTJUDONE-SJDFRSL - 23202023 / Código: D246D7B8CA

Valide o documento em www.tjma.jus.br/validadoc.php

Antes de imprimir pense em sua responsabilidade com o meio ambiente.

#ConsumoConsciente

. 00 043

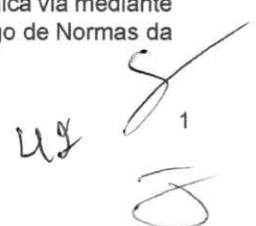

PODER JUDICIÁRIO DO ESTADO DO MARANHÃO
Corregedoria Geral da Justiça
Secretaria Judicial de Distribuição do Fórum de São Luís

CGJ c/c art.7º da Resolução-GP nº 38/2022). Esta certidão foi expedida nos termos da Resolução-GP nº 38/2022 e a autenticidade do Selo de Fiscalização Eletrônico Judicial será objeto de conferência por qualquer interessado, que poderá consultar a validade do selo e o detalhamento dos respectivos atos praticados no sítio eletrônico do Tribunal de Justiça do Maranhão por meio do link <https://selos.tjma.jus.br>, mediante o preenchimento do código de validação do selo ou através de aplicativo leitor de QR Code.

Fórum Desembargador "Sarney Costa"

Avenida Prof. Carlos Cunha, s/n, Calhau, São Luís/MA – CEP 65076-820 – Fone (98) 3194-5409 / 5408

Documento assinado. SÃO LUÍS - ENTRÂNCIA FINAL, 08/03/2023 17:06 (GISELE MEIRELES MENDES)



CERTJUDONE-SJDFRSL - 23202023 / Código: D246D7B8CA

Valide o documento em www.tjma.jus.br/validadoc.php

Antes de imprimir pense em sua responsabilidade com o meio ambiente.

#ConsumoConsciente

00 044

u3

2

8

CONSELHO REGIONAL DE CONTABILIDADE
DO PIAUÍ

FOLHA N° _____

N° PROC. 210301/2023

Rubrica**CONSELHO REGIONAL DE CONTABILIDADE DO ESTADO DO PIAUÍ
CERTIDÃO NEGATIVA DE DÉBITOS PROFISSIONAL**

O CONSELHO REGIONAL DE CONTABILIDADE DO ESTADO DO PIAUÍ certifica que o(a) profissional identificado(a) no presente documento encontra-se em dia com seus débitos perante o CRC.

IDENTIFICAÇÃO DO REGISTRO

NOME..... : SEBASTIÃO HENRIQUE ARAUJO SILVEIRA
REGISTRO..... : PI-008430/O-0
CATEGORIA..... : CONTADOR
CPF..... : ***.249.873-**

A presente CERTIDÃO não quita nem invalida quaisquer débitos ou infrações que posteriormente, venham a ser apurados pelo CRCPI contra o referido registro.

A falsificação deste documento constitui-se em crime previsto no Código Penal Brasileiro, sujeitando o autor à respectiva ação penal.

Emissão: PIAUÍ, 03/04/2023 as 09:43:17.

Válido até: 02/07/2023.

Código de Controle: 313883.

Para verificar a autenticidade deste documento consulte o site do CRCPI.



FOLHA N° _____
N° PROC. **210301/2023**

Rubrica

**CONSELHO REGIONAL DE CONTABILIDADE DO ESTADO DO PIAUÍ
CERTIDÃO DE HABILITAÇÃO PROFISSIONAL**

O CONSELHO REGIONAL DE CONTABILIDADE DO ESTADO DO PIAUÍ certifica que o(a) profissional identificado(a) no presente documento encontra-se habilitado para o exercício da profissão contábil.

IDENTIFICAÇÃO DO REGISTRO

NOME..... : SEBASTIÃO HENRIQUE ARAUJO SILVEIRA
REGISTRO..... : PI-008430/O-0
CATEGORIA..... : CONTADOR
CPF..... : ***.249.873-**

A falsificação deste documento constitui-se em crime previsto no Código Penal Brasileiro, sujeitando o autor à respectiva ação penal.

Emissão: PIAUÍ, 02/03/2023 as 14:53:47.

Válido até: 31/05/2023.

Código de Controle: 616163.

Para verificar a autenticidade deste documento consulte o site do CRCPI.

RECIBO DE ENTREGA DE ESCRITURAÇÃO CONTÁBIL DIGITAL

IDENTIFICAÇÃO DO TITULAR DA ESCRITURAÇÃO

NIRE 21600096243	CNPJ 19.543.790/0001-80	
NOME EMPRESARIAL ENTEC EMPREENDIMENTOS EIRELI		

IDENTIFICAÇÃO DA ESCRITURAÇÃO

FORMA DA ESCRITURAÇÃO CONTÁBIL Livro Diário	PERÍODO DA ESCRITURAÇÃO 01/01/2021 a 31/12/2021
NATUREZA DO LIVRO Escrituração Contábil Digital do Livro Diário Geral	NÚMERO DO LIVRO 5
IDENTIFICAÇÃO DO ARQUIVO (HASH) B7.82.EA.9E.09.B6.8E.9F.A9.AD.BF.CC.53.75.CB.B4.2B.0E.C4.6B	

ESTE LIVRO FOI ASSINADO COM OS SEGUINTES CERTIFICADOS DIGITAIS:

QUALIFICAÇÃO DO SIGNATARIO	CPF/CNPJ	NOME	Nº SÉRIE DO CERTIFICADO	VALIDADE	RESPONSÁVEL LEGAL
Administrador	00723346305	LUKAS LEDA ARAMAKI FERNANDES: 00723346305	622265338237593827 0	22/06/2021 a 22/06/2022	Sim
Contador	91924987368	SEBASTIAO HENRIQUE ARAUJO SILVEIRA: 91924987368	764016918701265562 2	20/01/2022 a 20/01/2025	Não
Signatário da ECD com e-CNPJ ou e-PJ	19543790000180	ENTEC EMPREENDIMENTOS EIRELI:19543790000180	523530680202647553 0	23/08/2021 a 23/08/2022	Não

NÚMERO DO RECIBO:

B7.82.EA.9E.09.B6.8E.9F.A9.AD.BF.
CC.53.75.CB.B4.2B.0E.C4.6B-2

Escrituração recebida via Internet
pelo Agente Receptor SERPRO
em 14/03/2022 às 18:10:32

35.0F.20.A1.25.78.BA.4A
53.6B.6C.E4.03.25.C1.C0

Considera-se autenticado o livro contábil a que se refere este recibo, dispensando-se a autenticação de que trata o art. 39 da Lei nº 8.934/1994. Este recibo comprova a autenticação.

BASE LEGAL: Decreto nº 1.800/1996, com a alteração do Decreto nº 8.683/2016, e arts. 39, 39-A, 39-B da Lei nº 8.934/1994 com a alteração da Lei Complementar nº 1247/2014.

BALANÇO PATRIMONIAL

FOLHA N°

N° PROC. **210301/2023**

Entidade: ENTEC EMPREENDIMENTOS EIRELI

Período da Escrituração: 01/01/2021 a 31/12/2021

CNPJ: 19.543.790/0001-80

Número de Ordem do Livro: 5

Rubrica

Período Selecionado: 01 de Janeiro de 2021 a 31 de Dezembro de 2021

Descrição	Nota	Saldo Inicial	Saldo Final
ATIVO		R\$ 6.067.109,31	R\$ 9.038.091,46
ATIVO CIRCULANTE		R\$ 6.067.109,31	R\$ 9.038.091,46
Disponibilidades		R\$ 5.038.909,00	R\$ 8.009.891,15
Caixa e Equivalentes de Caixa		R\$ 49.086,00	R\$ 49.086,00
Bancos Conta Movimento		R\$ 4.989.823,00	R\$ 7.960.805,15
Contas a Receber		R\$ 1.000.200,31	R\$ 1.000.200,31
Clientes		R\$ 1.000.200,31	R\$ 1.000.200,31
Estoque		R\$ 28.000,00	R\$ 28.000,00
Mercadorias		R\$ 28.000,00	R\$ 28.000,00
PASSIVO E PATRIMÔNIO LÍQUIDO		R\$ 6.067.109,31	R\$ 9.038.091,46
PASSIVO CIRCULANTE		R\$ 403.585,58	R\$ 24.739,72
Obrigações Fiscais		R\$ 402.259,58	R\$ 23.413,72
Impostos a Recolher		R\$ 402.259,58	R\$ 23.413,72
Contas a Pagar		R\$ 1.326,00	R\$ 1.326,00
Contas a Pagar		R\$ 1.326,00	R\$ 1.326,00
PASSIVO NÃO CIRCULANTE		R\$ 21.058,30	R\$ 21.058,30
Financiamentos		R\$ 21.058,30	R\$ 21.058,30
Financiamentos		R\$ 21.058,30	R\$ 21.058,30
PATRIMÔNIO LÍQUIDO		R\$ 5.642.465,43	R\$ 8.992.293,44
Capital Social		R\$ 1.100.000,00	R\$ 5.100.000,00
Capital Subscrito		R\$ 1.100.000,00	R\$ 5.100.000,00
Lucros/Prejuízos Acumulados		R\$ 4.542.465,43	R\$ 3.892.293,44
Lucros Acumulados		R\$ 4.542.465,43	R\$ 3.892.293,44

Este documento é parte integrante de escrituração cuja autenticação se comprova pelo recibo de número B7.82.EA.9E.09.B6.8E.9F.A9.AD.BF.CC.53.75.CB.B4.2B.0E.C4.6B-2, nos termos do Decreto nº 8.683/2016.

Este relatório foi gerado pelo Sistema Público de Escrituração Digital – Sped

Versão 9.0.0 do Visualizador

Página 1 de 1

00 043

47

8

ENTEC EMPREENDIMENTOS EIRELI
CNPJ: 19.543.790/0001-80
NIRE: 11.60909/243
Balço Patrimonial em 31/12/2022

FOLHA N° _____
N° Proc. **210301/2023**
SEBASTIAO HENRIQUE ARAUJO SILVEIRA
Folha: 1
Rubrica

Descrição	Classificação	Exercício Atual
ATIVO (7)		
ATIVO CIRCULANTE (14)		
Disponibilidades (21)		
Cassa e Equivalentes de Caixa (28)	1.1.01.001	49.086,00D
Bancos Conta Movimento (42)	1.1.01.002	7.960.805,15D
-Disponibilidades		**8.009.891,15D
Contas a Receber (91)		
Clientes (98)	1.1.02.001	1.000.200,31D
-Contas a Receber		**1.000.200,31D
Estoque (168)		
Mercadorias (175)	1.1.03.001	28.000,00D
-Estoque		****28.000,00D
-Total - ATIVO CIRCULANTE		**9.038.091,46D
-Total - ATIVO		**9.038.091,46D

Luiz Leda Aramaki Fernandes
LUZAS LEDA ARAMAKI FERNANDES
Titular
CPF: 007.233.463-05
RG: 037956432009-1 Data Expedição: 11/10/2018

Sebastião Henrique Araujo Silveira
SEBASTIAO HENRIQUE ARAUJO SILVEIRA
Contador
CPF: 919.249.873-68 CRC: 4450 PI
RG: 0264792820037 Data Expedição: 25/06/2020

Descrição	Classificação	Exercício Atual
PASSIVO E PATRIMÔNIO LÍQUIDO (630)		
PASSIVO CIRCULANTE (637)		
Obrigações Fiscais (735)		
Impostos a Recolher (742)	2.1.03.001	23.413,72C
=Obrigações Fiscais		*****23.413,72C
Contas a Pagar (917)		
Contas a Pagar (924)	2.1.05.001	1.326,00C
=Contas a Pagar		*****1.326,00C
=Total - PASSIVO CIRCULANTE		*****24.739,72C
PASSIVO NÃO CIRCULANTE (1001)		
Financiamentos (1008)		
Financiamentos (1015)	2.2.01.001	21.058,30C
=Financiamentos		*****21.058,30C
=Total - PASSIVO NÃO CIRCULANTE		*****21.058,30C
PATRIMÔNIO LÍQUIDO (1099)		
Capital Social (1106)		
Capital Subscrito (1113)	2.3.01.001	5.100.000,00C
=Capital Social		**5.100.000,00C
Lucros/Prejuízos Acumulados (1176)		
Lucros Acumulados (1183)	2.3.03.001	3.892.293,44C
=Lucros/Prejuízos Acumulados		**3.892.293,44C
=Total - PATRIMÔNIO LÍQUIDO		**8.992.293,44C
=Total - PASSIVO E PATRIMÔNIO LÍQUIDO		**9.038.091,46C

LUKAS LEDA ARAMAKI FERNANDES
Titular
CPF: 007.233.463-05
RG: 037956432009-1 Data Expedição: 11/10/2018

SEBASTIAO HENRIQUE ARAUJO SILVEIRA
Contador
CPF: 019.249.871-68 CRC: 8430 PI
RG: 0264791820037 Data Expedição: 25/06/2020

8
8

FOLHA Nº

Nº PROC. 210301/2023

ENTEC EMPREENDIMENTOS EIRELI(00015)
 CNPJ: 19.543.790/0001-80
 NIRE: 21600096243
 Demonstração do Resultado do Exercício de 01/01/2021 até 31/12/2021

SEBASTIAO HENRIQUE ARAUJO SILVEIRA

Folha 3

Rubrica

Descrição	Classificação	Conta	Exercício Atual
RECEITAS			
Receitas de Venda			
Venda de Serviços			
Serviços	3.1.01.003.00007	1351	4.793.733,20C
=Venda de Serviços			**4.793.733,20C
=Receitas de Venda			**4.793.733,20C
=Total - RECEITAS			**4.793.733,20C
CUSTOS E DESPESAS			
Custos dos Produtos, Mercadorias e Serviços			
Custos dos Insumos			
Matéria prima	3.2.01.001.00001	1638	621.498,19D
=Custos dos Insumos			****621.498,19D
Custos com Material de Consumo			
Material de Escritório	3.2.01.004.00002	1785	18.975,00D
=Custos com Material de Consumo			*****18.975,00D
Custos Diversos			
Aluguéis	3.2.01.005.00002	1806	36.000,00D
Assistência Contábil	3.2.01.005.00006	1834	24.000,00D
Energia Elétrica	3.2.01.005.00021	1939	19.445,00D
Telefone	3.2.01.005.00042	2086	21.800,00D
=Custos Diversos			****101.245,00D
=Custos dos Produtos, Mercadorias e Serviços			****741.718,19D
Despesas Operacionais			
Despesas Administrativas			
Aluguel de Máquinas e Equipamentos	3.2.02.001.00029	2331	702.187,00D
=Despesas Administrativas			****702.187,00D

Lukas Leida Aramaki Fernandes
 LUKASLEIDA ARAMAKI FERNANDES
 Sócio - Administrador
 CPF: 007.233.463-05
 RG: 037956432009-1 Data Expedição: 11/10/2018

Sebastião Henrique Araújo Silveira
 SEBASTIAO HENRIQUE ARAUJO SILVEIRA
 Contador
 CPF: 619.249.873-68 CRC 8430 P1
 RG: 0264792820037 Data Expedição: 25/06/2020

00 050

ua 9/8

ENTEC EMPREENDIMENTOS EIRELI(00015)
CNPJ: 19.543.790/0001-80
NIRE:21600096243
Demonstração do Resultado do Exercício de 01/01/2021 até 31/12/2021

SEBASTIAO HENRIQUE ARAUJO SILVEIRA
Folha: 4

Descrição	Classificação	Conta	Exercício Atual
=Despesas Operacionais			***702.187,00D
=Total - CUSTOS E DESPESAS			**1.443.905,19D

RESULTADO DO EXERCÍCIO

RECEITAS----->	4.793.733,20C
DESPESAS + CUSTO----->	1.443.905,19D
LUCRO LÍQUIDO DO EXERCÍCIO:	***3.349.828,0!

Lukas Ieda Aramaki Fernandes

LUKAS IEDA ARAMAKI FERNANDES

Sócio - Administrador

CPF: 007.233.453-05

RG: 037956432009-1 Data Expedição: 11/10/2018

Sebastião Henrique Araújo Silveira

SEBASTIAO HENRIQUE ARAUJO SILVEIRA

Contador

CPF: 919.249.873-68 CRC: 8430 PI

RG: 0264792820037 Data Expedição: 25/06/2020

8

B

ENTEC EMPREENDIMENTOS EIRELI
 CNPJ: 19.543.790/0001-80
 NIRE: 21600096243
 Análise Econômica e Financeira de 01/01/2021 até 31/12/2021

Rubrica

Grau de Endividamento

Passivo Circulante + Passivo não Circulante (Obrigações a LP)	45.798,02	
-----		= 0,01
Patrimônio Líquido	8.992.293,44	

Quanto menor, melhor. O capital de terceiros equivale a 1% do capital próprio.

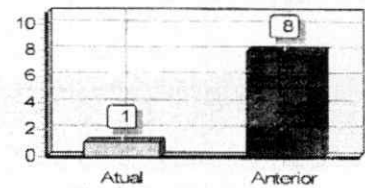

Solvência Geral

Ativo	9.038.091,46	
-----		= 197,35
Passivo Circulante + Passivo não Circulante (Obrigações a LP)	45.798,02	

Quanto maior, melhor. O investimento total equivale a 19735% do capital de terceiros.

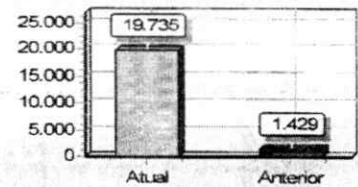

Liquidez Geral

Ativo Circulante + Ativo Realizável a LP	9.038.091,46	
-----		= 197,35
Passivo Circulante + Passivo Não-Circulante (Obrigações a LP)	45.798,02	

Quanto maior, melhor. A empresa possui R\$197,35 de ativo Circulante e ativo realizável a longo prazo para cada R\$1,00 de dívida total.

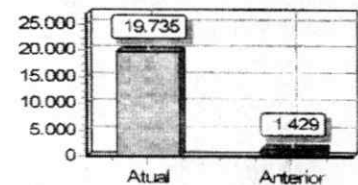

Sob as penas da lei, declaramos que as informações aqui contidas são verdadeiras e nos responsabilizamos por todas elas de acordo com a documentação que nos foi apresentada.

São Luís, 31 de dezembro de 2021.

Lukas Leda Aramaki Fernandes

LUKAS LEDA ARAMAKI FERNANDES

Sócio - Administrador

CPF: 007.233.463-05

RG: 037956432609-1 Data Expedição: 11/10/2018

Sebastião Henrique Araújo Silveira

SEBASTIAO HENRIQUE ARAUJO SILVEIRA

CPF: 919.249.873-68

Contador

CRC: 8430 PI

RG: 0264792820037 Data Expedição: 25/06/2020

Liquidez Corrente

Ativo Circulante	9.038.091,46	
Passivo Circulante	24.739,72	= 365,33

Quanto maior, melhor. A empresa possui R\$365,33 de ativo circulante para cada R\$1,00 de dívida de curto prazo.

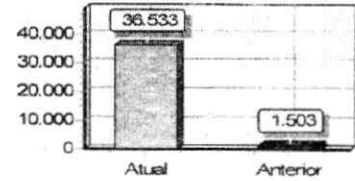

Liquidez Seca

Ativo Circulante - Líquidos	9.010.091,46	
Passivo Circulante	24.739,72	= 364,20

Quanto maior, melhor. A empresa possui R\$364,20 de ativo circulante para cada R\$1,00 de dívida de curto prazo, sem comprometer os estoques.

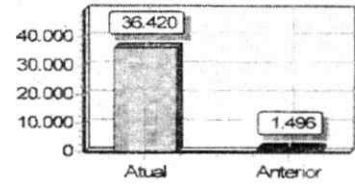

Sob as penas da lei, declaramos que as informações aqui contidas são verdadeiras e nos responsabilizamos por todas elas de acordo com a documentação que nos foi apresentada.

São Luís, 31 de dezembro de 2021.

Lukas Leda Aramaki Fernandes
LUKAS LEDA ARAMAKI FERNANDES
Sócio - Administrador
CPF: 007.233.463-05
RG: 037956432009-1 Data Expedição: 11/11/2018

Sebastião Henrique Araujo Silveira
SEBASTIAO HENRIQUE ARAUJO SILVEIRA
CPF: 919.349.873-68
Contador
CRC: 8430 PI
RG: 0264792820037 Data Expedição 25/06/2020

88

FOLHA N°

N° PROC. 210301/2023

SEBASTIAO HENRIQUE ARAUJO SILVEIRA

Folha 7

Rubrica

ENTEÇ EMPREENDIMENTOS EIRELI
 CNPJ: 19.543.790/0001-80
 NIRE: 21600096243

Demonstração do Fluxo de Caixa Direto de 01/01/2021 até 31/12/2021

Descrição	Exercício Atual	Exercício Anterior
ATIVIDADES OPERACIONAIS	RS7.993.663,17D	RS5.022.681,02D
RECEBIMENTO DE CLIENTES	RS7.993.663,17D	RS5.022.681,02D
RECEBIMENTO DE JUROS	RS0,00C	RS0,00C
DUPLICATAS DESCONTADAS	RS0,00C	RS0,00C
PAGAMENTOS	RS23.413,72C	RS402.259,58C
(-) FORNECEDORES	RS0,00C	RS0,00C
(-) IMPOSTOS	RS23.413,72C	RS402.259,58C
(-) SALÁRIOS	RS0,00C	RS0,00C
(-) JUROS	RS0,00C	RS0,00C
(-) DESPESAS PAGAS ANTECIPADAMENTE	RS0,00C	RS0,00C
CAIXA LÍQUIDO CONSUMIDO NAS ATIVIDADES OPERACIONAIS	RS7.970.249,45D	RS4.620.421,44D
ATIVIDADES DE INVESTIMENTO		
RECONHECIMENTO PELA VENDA DE IMOBILIZADO	RS0,00C	RS0,00C
PAGAMENTO PELA COMPRA DE IMOBILIZADO	RS0,00C	RS0,00C
CAIXA LÍQUIDO CONSUMIDO NAS ATIVIDADES DE INVESTIMENTO	RS0,00C	RS0,00C
ATIVIDADES DE FINANCIAMENTO		
AUMENTO DE CAPITAL	RS0,00C	RS0,00C
EMPRÉSTIMO DE CURTO PRAZO	RS0,00C	RS0,00C
PAGAMENTO DE DIVIDENDOS	RS0,00C	RS0,00C
CAIXA LÍQUIDO GERADO NAS ATIVIDADES DE FINANCIAMENTO	RS0,00C	RS0,00C
AUMENTO LÍQUIDO NO CAIXA E EQUIVALENTE DE CAIXA	RS7.970.249,45D	RS4.620.421,44D
SALDO DE CAIXA + EQUIVALENTE DE CAIXA NO ANO ANTERIOR	RS4.620.421,44D	RS0,00C
SALDO DE CAIXA + EQUIVALENTE DE CAIXA DO ANO ATUAL	RS12.590.670,89D	RS4.620.421,44D

SOB AS PENAS DA LEI, DECLARAMOS QUE AS INFORMAÇÕES AQUI CONTIDAS SÃO VERDADEIRAS E NOS RESPONSABILIZAMOS POR TODAS ELAS DE ACORDO COM A DOCUMENTAÇÃO QUE NOS FOI APRESENTADA.

SÃO LUÍS, 31 DE DEZEMBRO DE 2021

Lukas Leda Aramaki Fernandes
 LUKAS LEDA ARAMAKI FERNANDES

Socio - Administrador
 CPF: 007.233.463-05

RG: 037956432009-1 Data Expedição: 11/10/2018

Sebastião Henrique Araujo Silveira
 SEBASTIAO HENRIQUE ARAUJO SILVEIRA

CPF: 919.249.878-68

Contador

CRC: 84B3 PI

RG: 0264792820037 Data Expedição: 25/06/2020

Ordem	Nota Explicativa
1	NOTAS EXPLICATIVAS DAS DEMONSTRAÇÕES CONTÁBEIS ENCERRADAS EM 31 DE DEZEMBRO DE 2021.

1. DECLARAÇÃO DE CONFORMIDADE E POLITICA CONTÁBIL SIGNIFICATIVAS

- a. Administração vem por meio deste demonstrar a Conta do Ativo Circulante corresponde ao Balanço Patrimonial da empresa competente acima identificada do período compreendido entre 01 de janeiro de 2021 a 31 de dezembro de 2021 conforme determina Instrução Normativa DREI NR 11 DE 05 DE DEZEMBRO DE 2013.
- b. A empresa neste ano esteve enquadrada no regime Lucro Presumido e contabiliza os encargos tributários pelo regime de competência.

1.1 ATIVO CIRCULANTE

- CAIXA E BANCOS - Incluem o dinheiro em caixa, recebimento de pagamento por prestações de serviços realizadas a curto e longo prazo de clientes conforme destacado abaixo:

CAIXA = R\$ 49.086,00

BANCO CONTA MOVIMENTO = R\$ 7.960.805,15

TOTAL = R\$ 8.009.891,15

O Valor correspondente a Conta Caixa de R\$ 49.086,00 (quarenta e nove mil, e oitenta e seis reais), destinada para despesa de pequeno vulto das atividades operacionais, representa 0,62 % sob o total das Disponibilidades de R\$ 8.009.891,15 (oito milhões, nove mil, oitocentos e noventa e um reais e quinze centavos) sendo considerado irrelevante perante a estrutura patrimonial demonstrada no Balanço Patrimonial em questão.

1.2 PASSIVO CIRCULANTE

- IMPOSTOS A RECOLHER - Correspondem ao saldo de Impostos Federais a serem recolhidos sob montante de 23.413,72 (vinte e tres mil, quatrocentos e treze reais e setenta e dois centavos) remanescente de saldo devedor do ano calendario de 2021.

8

Empresa: 15-ENTEC EMPREENDIMENTOS EIRELI
CNPJ: 19.543.790/0001-80
NIRE: 2160096243
Relatório de Notas Explicativas

SEBASTIAO HENRIQUE ARAUJO SILVEIRA
FOLHA N° _____
N° PROC. 210301/2023
Emissão: 22:59:56 20/03/2022
Página: 9
Rubrica

Ordem Nota Explicativa

- CONTAS A PAGAR - Correspondente a obrigações a pagar de curto prazo no próximo mês sob o montante de R\$ 1.326,00 (hum mil, trezentos e vinte e seis reais)
2. LUCROS ACUMULADOS - Evidenciado no Balanço e Demonstrativo ocorreu por ter auferido receita e pelo reconhecimento de despesas.
 3. DESPESAS e as RECEITAS - Estão apropriadas obedecendo ao regime de competência.
 4. Contudo, reforçamos que o valor correspondente Conta Caixa de R\$ 49.086,00 (quarenta e nove mil, e oitenta e seis reais) considera-se como irrelevante tendo em vista ao montante do Ativo Circulante de R\$ 8.009.891,15 (oito milhões, nove mil, oitocentos e noventa e um reais e quinze centavos).

São Luís - MA, 14 de março de 2022.

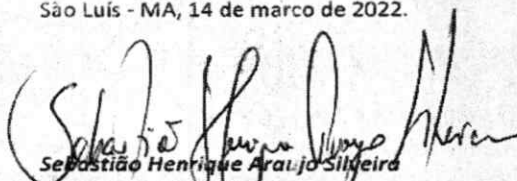
Sebastião Henrique Araújo Silveira
Contador CRC 8430 - PI
CPF 919.249.873-68

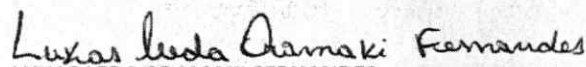
LUKAS LEDA ARAMAKI FERNANDES
Socio-Administrador
CPF 007.233.463-05

JUCEMA

CERTIFICO O REGISTRO EM 03/05/2022 14:54 SOB Nº 20220541612.
PROTOCOLO: 220541612 DE 03/05/2022.
CÓDIGO DE VERIFICAÇÃO: 12205544076. CNPJ DA SEDE: 19543790000180.
NIRE: 2160096243. COM EFEITOS DO REGISTRO EM: 03/05/2022.
ENTEC EMPREENDIMENTOS EIRELI

LARISSA ROCHA DA SILVA
SECRETÁRIA-GERAL
www.empresafacil.ma.gov.br

A validade deste documento, se impresso, fica sujeito à comprovação de sua autenticidade nos respectivos portais, informando seus respectivos códigos de verificação.

59 ✓
8
00 053

DEMONSTRAÇÃO DE RESULTADO DO EXERCÍCIO

FOLHA N°



N° PROC. **210301/2023**

Entidade: ENTEC EMPREENDIMENTOS EIRELI

Período da Escrituração: 01/01/2021 a 31/12/2021

CNPJ: 19.543.790/0001-80

Número de Ordem do Livro: 5

Rubrica

Período Selecionado: 01 de Janeiro de 2021 a 31 de Dezembro de 2021

Descrição	Nota	Saldo anterior	Saldo atual
RECEITA BRUTA		R\$ 7.258.956,73	R\$ 4.793.733,20
Venda de Serviços		R\$ 7.258.956,73	R\$ 4.793.733,20
RECEITA LÍQUIDA		R\$ 7.258.956,73	R\$ 4.793.733,20
(-) CUSTO DAS VENDAS/SERVIÇOS		R\$ (690.143,95)	R\$ (621.498,19)
(-) Custos dos Insumos		R\$ (690.143,95)	R\$ (621.498,19)
LUCRO BRUTO		R\$ 6.568.812,78	R\$ 4.172.235,01
(-) DESPESAS OPERACIONAIS		R\$ (110.329,00)	R\$ (101.245,00)
(-) Custos Diversos		R\$ (110.329,00)	R\$ (101.245,00)
(-) DESPESAS FINANCEIRAS LÍQUIDAS		R\$ (1.093.700,00)	R\$ (702.187,00)
(-) Despesas Administrativas		R\$ (1.093.700,00)	R\$ (702.187,00)
RESULTADO OPERACIONAL LÍQUIDO		R\$ 5.364.783,78	R\$ 3.368.803,01
RESULTADO ANTES DOS IMPOSTOS		R\$ 5.364.783,78	R\$ 3.368.803,01
RESULTADO LÍQUIDO		R\$ 5.364.783,78	R\$ 3.368.803,01
RESULTADO LÍQUIDO APÓS PARTICIPAÇÕES		R\$ 5.364.783,78	R\$ 3.368.803,01

Este documento é parte integrante de escrituração cuja autenticação se comprova pelo recibo de número B7.82.EA.9E.09.B6.8E.9F.A9.AD.BF.CC.53.75.CB.B4.2B.0E.C4.6B-2, nos termos do Decreto nº 8.683/2016.

Este relatório foi gerado pelo Sistema Público de Escrituração Digital – Sped

Versão 9.0.0 do Visualizador

Página 1 de 1

53

00 054

TERMOS DE ABERTURA E ENCERRAMENTO

FOLHA N°

N° PROC. **210301/2023**

Rubrica

Entidade: ENTEC EMPREENDIMENTOS EIRELI

Período da Escrituração: 01/01/2021 a 31/12/2021

CNPJ: 19.543.790/0001-80

Número de Ordem do Livro: 5

TERMO DE ABERTURA

Nome Empresarial	ENTEC EMPREENDIMENTOS EIRELI
NIRE	21600096243
CNPJ	19.543.790/0001-80
Número de Ordem	5
Natureza do Livro	Escrituração Contábil Digital do Livro Diário Geral
Município	São Luís
Data do arquivamento dos atos constitutivos	16/01/2014
Data de arquivamento do ato de conversão de sociedade simples em sociedade empresária	
Data de encerramento do exercício social	31/12/2021
Quantidade total de linhas do arquivo digital	708

TERMO DE ENCERRAMENTO

Nome Empresarial	ENTEC EMPREENDIMENTOS EIRELI
Natureza do Livro	Escrituração Contábil Digital do Livro Diário Geral
Número de ordem	5
Quantidade total de linhas do arquivo digital	708
Data de início	01/01/2021
Data de término	31/12/2021

Este documento é parte integrante de escrituração cuja autenticação se comprova pelo recibo de número B7.82.EA.9E.09.B6.8E.9F.A9.AD.BF.CC.53.75.CB.B4.2B.0E.C4.6B-2, nos termos do Decreto nº 8.683/2016.

Este relatório foi gerado pelo Sistema Público de Escrituração Digital – Sped

Versão 9.0.0 do Visualizador

Página 1 de 1

00 055

54

8

LIVRO DIÁRIO

Entidade: ENTEC EMPREENDIMENTOS EIRELI

Período da Escrituração: 01/01/2021 a 31/12/2021

CNPJ: 19.543.790/0001-80

Período Selecionado: 01 de Janeiro de 2021 a 31 de Dezembro de 2021

Número de Ordem do Livro: 5

Data	Nº da Conta	Nome da Conta	Centro de Custo	Histórico	Nº do Lançamento	Valor	D/C
10/01/2021	63	Banco do Brasil S/A.		IMPORTE REFERENTE A PAGAMENTO DE ENERGIA ELÉTRICA	QLN7DCLF1M	R\$ 1.200,00	C
10/01/2021	1939	Energia Elétrica		IMPORTE REFERENTE A PAGAMENTO DE ENERGIA ELÉTRICA	QLN7DCLF1M	R\$ 1.200,00	D
10/01/2021	63	Banco do Brasil S/A.		IMPORTE REFERENTE A PAGAMENTO DE MATERIAL DE EXPEDIENTE	QLNKZALF1A	R\$ 1.300,00	C
10/01/2021	1785	Material de Escritório		IMPORTE REFERENTE A PAGAMENTO DE MATERIAL DE EXPEDIENTE	QLNKZALF1A	R\$ 1.300,00	D
10/01/2021	63	Banco do Brasil S/A.		IMPORTE REFERENTE A PAGAMENTO DE ALUGUEL	QLOPASLFA	R\$ 3.000,00	C
10/01/2021	1806	Aluguéis		IMPORTE REFERENTE A PAGAMENTO DE ALUGUEL	QLOPASLFA	R\$ 3.000,00	D
15/01/2021	63	Banco do Brasil S/A.		IMPORTE REFERENTE A PAGAMENTO DE TELEFONE	QLNZM2LFY	R\$ 1.800,00	C
15/01/2021	2086	Telefone		IMPORTE REFERENTE A PAGAMENTO DE TELEFONE	QLNZM2LFY	R\$ 1.800,00	D
20/01/2021	63	Banco do Brasil S/A.		IMPORTE REFERENTE A PAGAMENTO DE SIMPLES NACIONAL COMP DEZEMBRO2020	8UDFBPA1R	R\$ 378.845,86	C
20/01/2021	798	Simple Nacional a Recolher		IMPORTE REFERENTE A PAGAMENTO DE SIMPLES NACIONAL COMP DEZEMBRO2020	8UDFBPA1R	R\$ 378.845,86	D
20/01/2021	63	Banco do Brasil S/A.		IMPORTE REFERENTE A PAGAMENTO DE ASSESSORIA CONTABIL	QLOBUYLFM	R\$ 2.000,00	C
20/01/2021	1834	Assistência Contábil		IMPORTE REFERENTE A PAGAMENTO DE ASSESSORIA CONTABIL	QLOBUYLFM	R\$ 2.000,00	D
30/01/2021	63	Banco do Brasil S/A.		IMPORTE REFERENTE A PAGAMENTO DE INSUMOS UTILIZADOS NA PRESTACAO DE SERVICOS	QLMLBKLF20	R\$ 130.202,18	C
30/01/2021	1638	Matéria prima		IMPORTE REFERENTE A PAGAMENTO DE INSUMOS UTILIZADOS NA PRESTACAO DE SERVICOS	QLMLBKLF20	R\$ 130.202,18	D
10/02/2021	63	Banco do Brasil S/A.		IMPORTE REFERENTE A PAGAMENTO DE ENERGIA ELÉTRICA	QLN6FNLF1N	R\$ 1.200,00	C
10/02/2021	1939	Energia Elétrica		IMPORTE REFERENTE A PAGAMENTO DE ENERGIA ELÉTRICA	QLN6FNLF1N	R\$ 1.200,00	D
10/02/2021	63	Banco do Brasil S/A.		IMPORTE REFERENTE A PAGAMENTO DE MATERIAL DE EXPEDIENTE	QLNUJELF1B	R\$ 1.340,00	C
10/02/2021	1785	Material de Escritório		IMPORTE REFERENTE A PAGAMENTO DE MATERIAL DE EXPEDIENTE	QLNUJELF1B	R\$ 1.340,00	D
10/02/2021	63	Banco do Brasil S/A.		IMPORTE REFERENTE A PAGAMENTO DE ALUGUEL	QLON9FLFB	R\$ 3.000,00	C
10/02/2021	63	Banco do Brasil S/A.		IMPORTE REFERENTE A PAGAMENTO DE ALUGUEL	QLON9FLFB	R\$ 3.000,00	D

FOLHA Nº

Nº PROC.

210301/2023

Rubrica

55

8

LIVRO DIÁRIO

Entidade: ENTEC EMPREENDIMENTOS EIRELI

Período da Escrituração: 01/01/2021 a 31/12/2021

CNPJ: 19.543.790/0001-80

Número de Ordem do Livro: 5

Período Selecionado: 01 de Janeiro de 2021 a 31 de Dezembro de 2021

Data	Nº da Conta	Nome da Conta	Centro de Custo	Histórico	Nº do Lançamento	Valor	D/C
10/02/2021	1806	Aluguéis		IMPORTE REFERENTE A PAGAMENTO DE ALUGUEL	QLON9FLFB	R\$ 3.000,00	D
15/02/2021	63	Banco do Brasil S/A.		IMPORTE REFERENTE A PAGAMENTO DE TELEFONE	QLNYPILFZ	R\$ 1.800,00	C
15/02/2021	2086	Telefone		IMPORTE REFERENTE A PAGAMENTO DE TELEFONE	QLNYPILFZ	R\$ 1.800,00	D
18/02/2021	1351	Serviços		IMPORTE REFERENTE A RECEITA DE SERVIÇOS	QLS15DLF1	R\$ 110.387,35	C
18/02/2021	63	Banco do Brasil S/A.		IMPORTE REFERENTE A RECEITA DE SERVIÇOS	QLS15DLF1	R\$ 110.387,35	D
20/02/2021	63	Banco do Brasil S/A.		IMPORTE REFERENTE A PAGAMENTO DE ASSESSORIA CONTABIL	QLOB1KLFN	R\$ 2.000,00	C
20/02/2021	1834	Assistência Contábil		IMPORTE REFERENTE A PAGAMENTO DE ASSESSORIA CONTABIL	QLOB1KLFN	R\$ 2.000,00	D
28/02/2021	63	Banco do Brasil S/A.		IMPORTE REFERENTE A PAGAMENTO DE INSUMOS UTILIZADOS NA PRESTACAO DE SERVIÇOS	QLMJPCLF21	R\$ 31.705,02	C
28/02/2021	1638	Matéria prima		IMPORTE REFERENTE A PAGAMENTO DE INSUMOS UTILIZADOS NA PRESTACAO DE SERVIÇOS	QLMJPCLF21	R\$ 31.705,02	D
10/03/2021	63	Banco do Brasil S/A.		IMPORTE REFERENTE A PAGAMENTO DE ENERGIA ELETRICA	QLN5JQLF10	R\$ 1.342,00	C
10/03/2021	1939	Energia Elétrica		IMPORTE REFERENTE A PAGAMENTO DE ENERGIA ELETRICA	QLN5JQLF10	R\$ 1.342,00	D
10/03/2021	63	Banco do Brasil S/A.		IMPORTE REFERENTE A PAGAMENTO DE MATERIAL DE EXPEDIENTE	QLNJ2ILF1C	R\$ 1.476,00	C
10/03/2021	1785	Material de Escritório		IMPORTE REFERENTE A PAGAMENTO DE MATERIAL DE EXPEDIENTE	QLNJ2ILF1C	R\$ 1.476,00	D
10/03/2021	63	Banco do Brasil S/A.		IMPORTE REFERENTE A PAGAMENTO DE ALUGUEL	QLOMCTLFC	R\$ 3.000,00	C
10/03/2021	1806	Aluguéis		IMPORTE REFERENTE A PAGAMENTO DE ALUGUEL	QLOMCTLFC	R\$ 3.000,00	D
15/03/2021	63	Banco do Brasil S/A.		IMPORTE REFERENTE A PAGAMENTO DE TELEFONE	QLNXVDLF10	R\$ 1.800,00	C
15/03/2021	2086	Telefone		IMPORTE REFERENTE A PAGAMENTO DE TELEFONE	QLNXVDLF10	R\$ 1.800,00	D
20/03/2021	63	Banco do Brasil S/A.		IMPORTE REFERENTE A PAGAMENTO DE ASSESSORIA CONTABIL	QLOA4ZLFO	R\$ 2.000,00	C
20/03/2021	1834	Assistência Contábil		IMPORTE REFERENTE A PAGAMENTO DE ASSESSORIA CONTABIL	QLOA4ZLFO	R\$ 2.000,00	D
29/03/2021	1351	Serviços		IMPORTE REFERENTE A RECEITA DE SERVIÇOS	QLRWQALF2	R\$ 243.035,10	C

LIVRO DIÁRIO

Entidade: ENTEC EMPREENDIMENTOS EIRELI

Período da Escrituração: 01/01/2021 a 31/12/2021

CNPJ: 19.543.790/0001-80

Número de Ordem do Livro: 5

Período Selecionado: 01 de Janeiro de 2021 a 31 de Dezembro de 2021

Data	Nº da Conta	Nome da Conta	Centro de Custo	Histórico	Nº do Lançamento	Valor	D/C
29/03/2021	63	Banco do Brasil S/A.		IMPORTE REFERENTE A RECEITA DE SERVIÇOS	QLRWQALF2	R\$ 243.035,10	D
30/03/2021	63	Banco do Brasil S/A.		IMPORTE REFERENTE A PAGAMENTO DE INSUMOS UTILIZADOS NA PRESTACAO DE SERVIÇOS	QLMI9XLF22	R\$ 33.223,48	C
30/03/2021	1638	Matéria prima		IMPORTE REFERENTE A PAGAMENTO DE INSUMOS UTILIZADOS NA PRESTACAO DE SERVIÇOS	QLMI9XLF22	R\$ 33.223,48	D
10/04/2021	63	Banco do Brasil S/A.		IMPORTE REFERENTE A PAGAMENTO DE ENERGIA ELETRICA	QLNM8LFI1P	R\$ 1.534,00	C
10/04/2021	1939	Energia Elétrica		IMPORTE REFERENTE A PAGAMENTO DE ENERGIA ELETRICA	QLNM8LFI1P	R\$ 1.534,00	D
10/04/2021	63	Banco do Brasil S/A.		IMPORTE REFERENTE A PAGAMENTO DE MATERIAL DE EXPEDIENTE	QLN1Y1LF1D	R\$ 1.654,00	C
10/04/2021	1785	Material de Escritório		IMPORTE REFERENTE A PAGAMENTO DE MATERIAL DE EXPEDIENTE	QLN1Y1LF1D	R\$ 1.654,00	D
10/04/2021	63	Banco do Brasil S/A.		IMPORTE REFERENTE A PAGAMENTO DE ALUGUEL	QLQLOJ1LFD	R\$ 3.000,00	C
10/04/2021	1806	Aluguéis		IMPORTE REFERENTE A PAGAMENTO DE ALUGUEL	QLQLOJ1LFD	R\$ 3.000,00	D
15/04/2021	63	Banco do Brasil S/A.		IMPORTE REFERENTE A PAGAMENTO DE TELEFONE	QLNWZZLF11	R\$ 1.800,00	C
15/04/2021	2086	Telefone		IMPORTE REFERENTE A PAGAMENTO DE TELEFONE	QLNWZZLF11	R\$ 1.800,00	D
15/04/2021	1351	Serviços		IMPORTE REFERENTE A RECEITA DE SERVIÇOS	QLRTKELF3	R\$ 33.924,69	C
15/04/2021	63	Banco do Brasil S/A.		IMPORTE REFERENTE A RECEITA DE SERVIÇOS	QLRTKELF3	R\$ 33.924,69	D
20/04/2021	63	Banco do Brasil S/A.		IMPORTE REFERENTE A PAGAMENTO DE ASSESSORIA CONTABIL	QLO9ELLFP	R\$ 2.000,00	C
20/04/2021	1834	Assistência Contábil		IMPORTE REFERENTE A PAGAMENTO DE ASSESSORIA CONTABIL	QLO9ELLFP	R\$ 2.000,00	D
30/04/2021	63	Banco do Brasil S/A.		IMPORTE REFERENTE A PAGAMENTO DE INSUMOS UTILIZADOS NA PRESTACAO DE SERVIÇOS	QLMGWLSLF23	R\$ 96.088,78	C
30/04/2021	1638	Matéria prima		IMPORTE REFERENTE A PAGAMENTO DE INSUMOS UTILIZADOS NA PRESTACAO DE SERVIÇOS	QLMGWLSLF23	R\$ 96.088,78	D
10/05/2021	63	Banco do Brasil S/A.		IMPORTE REFERENTE A PAGAMENTO DE ENERGIA ELETRICA	QLN3TSLFIQ	R\$ 1.534,00	C
10/05/2021	1939	Energia Elétrica		IMPORTE REFERENTE A PAGAMENTO DE ENERGIA ELETRICA	QLN3TSLFIQ	R\$ 1.534,00	D

FOLHA N°

Nº PROC

210301/2023

Rubrica

00 057

56

LIVRO DIÁRIO

Entidade: ENTEC EMPREENDIMENTOS EIRELI

Período da Escrituração: 01/01/2021 a 31/12/2021

CNPJ: 19.543.790/0001-80

Número de Ordem do Livro: 5

Período Selecionado: 01 de Janeiro de 2021 a 31 de Dezembro de 2021

Data	Nº da Conta	Nome da Conta	Centro de Custo	Histórico	Nº do Lançamento	Valor	D/C
10/05/2021	63	Banco do Brasil S/A.		IMPORTE REFERENTE A PAGAMENTO DE MATERIAL DE EXPEDIENTE	QLNH5PLF1E	R\$ 1.532,00	C
10/05/2021	1785	Material de Escritório		IMPORTE REFERENTE A PAGAMENTO DE MATERIAL DE EXPEDIENTE	QLNH5PLF1E	R\$ 1.532,00	D
10/05/2021	63	Banco do Brasil S/A.		IMPORTE REFERENTE A PAGAMENTO DE ALUGUEL	QLOKQYLF	R\$ 3.000,00	C
10/05/2021	1806	Aluguéis		IMPORTE REFERENTE A PAGAMENTO DE ALUGUEL	QLOKQYLF	R\$ 3.000,00	D
15/05/2021	63	Banco do Brasil S/A.		IMPORTE REFERENTE A PAGAMENTO DE TELEFONE	QLNVZLLF12	R\$ 1.800,00	C
15/05/2021	2086	Telefone		IMPORTE REFERENTE A PAGAMENTO DE TELEFONE	QLNVZLLF12	R\$ 1.800,00	D
18/05/2021	1120	Capital Social Subscrito		IMPORTE REFERENTE A AUMENTO DE CAPITAL SOCIAL	QLK8JMLF2C	R\$ 3.900.000,00	C
18/05/2021	1190	Lucros Acumulados		IMPORTE REFERENTE A AUMENTO DE CAPITAL SOCIAL	QLK8JMLF2C	R\$ 3.900.000,00	D
19/05/2021	1120	Capital Social Subscrito		IMPORTE REFERENTE A AUMENTO DE CAPITAL SOCIAL	QLK8JMLF2D	R\$ 100.000,00	C
19/05/2021	1190	Lucros Acumulados		IMPORTE REFERENTE A AUMENTO DE CAPITAL SOCIAL	QLK8JMLF2D	R\$ 100.000,00	D
20/05/2021	63	Banco do Brasil S/A.		IMPORTE REFERENTE A PAGAMENTO DE ASSESSORIA CONTABIL	QLO87NLFQ	R\$ 2.000,00	C
20/05/2021	1834	Assistência Contábil		IMPORTE REFERENTE A PAGAMENTO DE ASSESSORIA CONTABIL	QLO87NLFQ	R\$ 2.000,00	D
30/05/2021	63	Banco do Brasil S/A.		IMPORTE REFERENTE A PAGAMENTO DE INSUMOS UTILIZADOS NA PRESTACAO DE SERVICOS	QIMF20LF24	R\$ 49.314,21	C
30/05/2021	1638	Matéria prima		IMPORTE REFERENTE A PAGAMENTO DE INSUMOS UTILIZADOS NA PRESTACAO DE SERVICOS	QIMF20LF24	R\$ 49.314,21	D
31/05/2021	1351	Serviços		IMPORTE REFERENTE A RECEITA DE SERVICOS	QLRRCVLF4	R\$ 255.000,00	C
31/05/2021	63	Banco do Brasil S/A.		IMPORTE REFERENTE A RECEITA DE SERVICOS	QLRRCVLF4	R\$ 255.000,00	D
01/06/2021	63	Banco do Brasil S/A.		IMPORTE REFERENTE A PAGAMENTO DE ALUGUEL DE MAQUINAS E EQUIPAMENTOS	QLMTPPLF1Y	R\$ 347.987,00	C
01/06/2021	2331	Aluguel de Maquinas e Equipamentos		IMPORTE REFERENTE A PAGAMENTO DE ALUGUEL DE MAQUINAS E EQUIPAMENTOS	QLMTPPLF1Y	R\$ 347.987,00	D
10/06/2021	63	Banco do Brasil S/A.		IMPORTE REFERENTE A PAGAMENTO DE ENERGIA ELETRICA	QLN2U1LF1R	R\$ 1.834,00	C

LIVRO DIÁRIO

Entidade: ENTEC EMPREENDIMENTOS EIRELI

Período da Escrituração: 01/01/2021 a 31/12/2021

CNPJ: 19.543.790/0001-80

Número de Ordem do Livro: 5

Período Selecionado: 01 de Janeiro de 2021 a 31 de Dezembro de 2021

Data	Nº da Conta	Nome da Conta	Centro de Custo	Histórico	Nº do Lançamento	Valor	D/C
10/06/2021	1939	Energia Elétrica		IMPORTE REFERENTE A PAGAMENTO DE ENERGIA ELÉTRICA	QLN2U1LF1R	R\$ 1.834,00	D
10/06/2021	63	Banco do Brasil S/A.		IMPORTE REFERENTE A PAGAMENTO DE MATERIAL DE EXPEDIENTE	QLNGADLFIF	R\$ 1.763,00	C
10/06/2021	1785	Material de Escritório		IMPORTE REFERENTE A PAGAMENTO DE MATERIAL DE EXPEDIENTE	QLNGADLFIF	R\$ 1.763,00	D
10/06/2021	63	Banco do Brasil S/A.		IMPORTE REFERENTE A PAGAMENTO DE ALUGUEL	QLOJZKLF	R\$ 3.000,00	C
10/06/2021	1806	Aluguéis		IMPORTE REFERENTE A PAGAMENTO DE ALUGUEL	QLOJZKLF	R\$ 3.000,00	D
15/06/2021	63	Banco do Brasil S/A.		IMPORTE REFERENTE A PAGAMENTO DE TELEFONE	QLNUNGLF13	R\$ 2.000,00	C
15/06/2021	2086	Telefone		IMPORTE REFERENTE A PAGAMENTO DE TELEFONE	QLNUNGLF13	R\$ 2.000,00	D
20/06/2021	63	Banco do Brasil S/A.		IMPORTE REFERENTE A PAGAMENTO DE ASSESSORIA CONTABIL	QLO7EXLFR	R\$ 2.000,00	C
20/06/2021	1834	Assistência Contábil		IMPORTE REFERENTE A PAGAMENTO DE ASSESSORIA CONTABIL	QLO7EXLFR	R\$ 2.000,00	D
22/06/2021	1351	Serviços		IMPORTE REFERENTE A RECEITA DE SERVIÇOS	QLRFRLF5	R\$ 374.647,35	C
22/06/2021	63	Banco do Brasil S/A.		IMPORTE REFERENTE A RECEITA DE SERVIÇOS	QLRFRLF5	R\$ 374.647,35	D
30/06/2021	63	Banco do Brasil S/A.		IMPORTE REFERENTE A PAGAMENTO DE INSUMOS UTILIZADOS NA PRESTACAO DE SERVIÇOS	QLMDOXL25	R\$ 22.452,11	C
30/06/2021	1638	Matéria prima		IMPORTE REFERENTE A PAGAMENTO DE INSUMOS UTILIZADOS NA PRESTACAO DE SERVIÇOS	QLMDOXL25	R\$ 22.452,11	D
10/07/2021	63	Banco do Brasil S/A.		IMPORTE REFERENTE A PAGAMENTO DE ENERGIA ELÉTRICA	QLN1WPLF1S	R\$ 1.653,00	C
10/07/2021	1939	Energia Elétrica		IMPORTE REFERENTE A PAGAMENTO DE ENERGIA ELÉTRICA	QLN1WPLF1S	R\$ 1.653,00	G
10/07/2021	63	Banco do Brasil S/A.		IMPORTE REFERENTE A PAGAMENTO DE MATERIAL DE EXPEDIENTE	QLNFIWLF1G	R\$ 1.763,00	C
10/07/2021	1785	Material de Escritório		IMPORTE REFERENTE A PAGAMENTO DE MATERIAL DE EXPEDIENTE	QLNFIWLF1G	R\$ 1.763,00	D
10/07/2021	63	Banco do Brasil S/A.		IMPORTE REFERENTE A PAGAMENTO DE ALUGUEL	QLOJ7SLFG	R\$ 3.000,00	C
10/07/2021	1806	Aluguéis		IMPORTE REFERENTE A PAGAMENTO DE ALUGUEL	QLOJ7SLFG	R\$ 3.000,00	D
15/07/2021	63	Banco do Brasil S/A.		IMPORTE REFERENTE A PAGAMENTO DE TELEFONE	QLNT8ZLF14	R\$ 1.800,00	C

FOLHA Nº
 Nº PROC. 210301/2023
 Rubrica

57

LIVRO DIÁRIO

Entidade: **ENTEC EMPREENDIMENTOS EIRELI**

Período da Escrituração: **01/01/2021 a 31/12/2021**

CNPJ: **19.543.790/0001-80**

Número de Ordem do Livro: **5**

Período Selecionado: **01 de Janeiro de 2021 a 31 de Dezembro de 2021**

Data	Nº da Conta	Nome da Conta	Centro de Custo	Histórico	Nº do Lançamento	Valor	D/C
15/07/2021	2086	Telefone		IMPORTE REFERENTE A PAGAMENTO DE TELEFONE	QLN8ZLF14	R\$ 1.800,00	D
20/07/2021	63	Banco do Brasil S/A.		IMPORTE REFERENTE A PAGAMENTO DE ASSESSORIA CONTABIL	QLO6ODLFS	R\$ 2.000,00	C
20/07/2021	1834	Assistência Contábil		IMPORTE REFERENTE A PAGAMENTO DE ASSESSORIA CONTABIL	QLO6ODLFS	R\$ 2.000,00	D
30/07/2021	63	Banco do Brasil S/A.		IMPORTE REFERENTE A PAGAMENTO DE INSUMOS UTILIZADOS NA PRESTACAO DE SERVICOS	QLMCHQLF26	R\$ 42.447,94	C
30/07/2021	1638	Matéria prima		IMPORTE REFERENTE A PAGAMENTO DE INSUMOS UTILIZADOS NA PRESTACAO DE SERVICOS	QLMCHQLF26	R\$ 42.447,94	D
10/08/2021	63	Banco do Brasil S/A.		IMPORTE REFERENTE A PAGAMENTO DE ENERGIA ELETRICA	QLN14YLFIT	R\$ 1.873,00	C
10/08/2021	1939	Energia Elétrica		IMPORTE REFERENTE A PAGAMENTO DE ENERGIA ELETRICA	QLN14YLFIT	R\$ 1.873,00	D
10/08/2021	63	Banco do Brasil S/A.		IMPORTE REFERENTE A PAGAMENTO DE MATERIAL DE EXPEDIENTE	QLNEHBLF1H	R\$ 1.321,00	C
10/08/2021	1785	Material de Escritório		IMPORTE REFERENTE A PAGAMENTO DE MATERIAL DE EXPEDIENTE	QLNEHBLF1H	R\$ 1.321,00	D
10/08/2021	63	Banco do Brasil S/A.		IMPORTE REFERENTE A PAGAMENTO DE ALUGUEL	QLOIDJLFH	R\$ 3.000,00	C
10/08/2021	1806	Aluguéis		IMPORTE REFERENTE A PAGAMENTO DE ALUGUEL	QLOIDJLFH	R\$ 3.000,00	D
12/08/2021	1351	Serviços		IMPORTE REFERENTE A RECEITA DE SERVICOS	QLRBNELF6	R\$ 311.430,69	C
12/08/2021	63	Banco do Brasil S/A.		IMPORTE REFERENTE A RECEITA DE SERVICOS	QLRBNELF6	R\$ 311.430,69	D
15/08/2021	63	Banco do Brasil S/A.		IMPORTE REFERENTE A PAGAMENTO DE TELEFONE	QLNS18LF15	R\$ 1.800,00	C
15/08/2021	2086	Telefone		IMPORTE REFERENTE A PAGAMENTO DE TELEFONE	QLNS18LF15	R\$ 1.800,00	D
20/08/2021	63	Banco do Brasil S/A.		IMPORTE REFERENTE A PAGAMENTO DE ASSESSORIA CONTABIL	QLO60GLFT	R\$ 2.000,00	C
20/08/2021	1834	Assistência Contábil		IMPORTE REFERENTE A PAGAMENTO DE ASSESSORIA CONTABIL	QLO60GLFT	R\$ 2.000,00	D
30/08/2021	63	Banco do Brasil S/A.		IMPORTE REFERENTE A PAGAMENTO DE INSUMOS UTILIZADOS NA PRESTACAO DE SERVICOS	QLMAZILF27	R\$ 36.138,20	C
30/08/2021	1638	Matéria prima		IMPORTE REFERENTE A PAGAMENTO DE INSUMOS UTILIZADOS NA PRESTACAO DE SERVICOS	QLMAZILF27	R\$ 36.138,20	D

LIVRO DIÁRIO

Entidade: ENTEC EMPREENDIMENTOS EIRELI

Período da Escrituração: 01/01/2021 a 31/12/2021

CNPJ: 19.543.790/0001-80

Número de Ordem do Livro: 5

Período Selecionado: 01 de Janeiro de 2021 a 31 de Dezembro de 2021

Data	Nº da Conta	Nome da Conta	Centro de Custo	Histórico	Nº do Lançamento	Valor	D/C
10/09/2021	63	Banco do Brasil S/A.		IMPORTE REFERENTE A PAGAMENTO DE ENERGIA ELETRICA	QLN0GALF1U	R\$ 1.763,00	C
10/09/2021	1939	Energia Elétrica		IMPORTE REFERENTE A PAGAMENTO DE ENERGIA ELETRICA	QLN0GALF1U	R\$ 1.763,00	D
10/09/2021	63	Banco do Brasil S/A.		IMPORTE REFERENTE A PAGAMENTO DE MATERIAL DE EXPEDIENTE	QLND7YLF1I	R\$ 1.534,00	C
10/09/2021	1785	Material de Escritório		IMPORTE REFERENTE A PAGAMENTO DE MATERIAL DE EXPEDIENTE	QLND7YLF1I	R\$ 1.534,00	D
10/09/2021	63	Banco do Brasil S/A.		IMPORTE REFERENTE A PAGAMENTO DE ALUGUEL	QLOHM5LFI	R\$ 3.000,00	C
10/09/2021	1806	Aluguéis		IMPORTE REFERENTE A PAGAMENTO DE ALUGUEL	QLOHM5LFI	R\$ 3.000,00	D
15/09/2021	63	Banco do Brasil S/A.		IMPORTE REFERENTE A PAGAMENTO DE TELEFONE	QLNRSHLF16	R\$ 1.800,00	C
15/09/2021	2086	Telefone		IMPORTE REFERENTE A PAGAMENTO DE TELEFONE	QLNRSHLF16	R\$ 1.800,00	D
20/09/2021	63	Banco do Brasil S/A.		IMPORTE REFERENTE A PAGAMENTO DE ASSESSORIA CONTABIL	QLO59DLFU	R\$ 2.000,00	C
20/09/2021	1834	Assistência Contábil		IMPORTE REFERENTE A PAGAMENTO DE ASSESSORIA CONTABIL	QLO59DLFU	R\$ 2.000,00	D
30/09/2021	63	Banco do Brasil S/A.		IMPORTE REFERENTE A PAGAMENTO DE INSUMOS UTILIZADOS NA PRESTACAO DE SERVICOS	QLM93MLF28	R\$ 44.020,05	C
30/09/2021	1638	Matéria prima		IMPORTE REFERENTE A PAGAMENTO DE INSUMOS UTILIZADOS NA PRESTACAO DE SERVICOS	QLM93MLF28	R\$ 44.020,05	D
10/10/2021	63	Banco do Brasil S/A.		IMPORTE REFERENTE A PAGAMENTO DE ENERGIA ELETRICA	QLMZ99LF1V	R\$ 1.874,00	C
10/10/2021	1939	Energia Elétrica		IMPORTE REFERENTE A PAGAMENTO DE ENERGIA ELETRICA	QLMZ99LF1V	R\$ 1.874,00	D
10/10/2021	63	Banco do Brasil S/A.		IMPORTE REFERENTE A PAGAMENTO DE MATERIAL DE EXPEDIENTE	QLNC3YLF1J	R\$ 1.653,00	C
10/10/2021	1785	Material de Escritório		IMPORTE REFERENTE A PAGAMENTO DE MATERIAL DE EXPEDIENTE	QLNC3YLF1J	R\$ 1.653,00	D
10/10/2021	63	Banco do Brasil S/A.		IMPORTE REFERENTE A PAGAMENTO DE ALUGUEL	QLOGRELFJ	R\$ 3.000,00	C
10/10/2021	1806	Aluguéis		IMPORTE REFERENTE A PAGAMENTO DE ALUGUEL	QLOGRELFJ	R\$ 3.000,00	D
15/10/2021	63	Banco do Brasil S/A.		IMPORTE REFERENTE A PAGAMENTO DE TELEFONE	QLNQPMLF17	R\$ 1.800,00	C
15/10/2021	2086	Telefone		IMPORTE REFERENTE A PAGAMENTO DE TELEFONE	QLNQPMLF17	R\$ 1.800,00	D

FOLHA Nº

Nº PROC. 210301/2023

Rubrica

LIVRO DIÁRIO

Entidade: ENTEC EMPREENDIMENTOS EIRELI

Período da Escrituração: 01/01/2021 a 31/12/2021

CNPJ: 19.543.790/0001-80

Número de Ordem do Livro: 5

Período Selecionado: 01 de Janeiro de 2021 a 31 de Dezembro de 2021

Data	Nº da Conta	Nome da Conta	Centro de Custo	Histórico	Nº do Lançamento	Valor	D/C
20/10/2021	63	Banco do Brasil S/A.		IMPORTE REFERENTE A PAGAMENTO DE ASSESSORIA CONTABIL	QLO4CKLFV	R\$ 2.000,00	C
20/10/2021	1834	Assistência Contábil		IMPORTE REFERENTE A PAGAMENTO DE ASSESSORIA CONTABIL	QLO4CKLFV	R\$ 2.000,00	D
30/10/2021	63	Banco do Brasil S/A.		IMPORTE REFERENTE A PAGAMENTO DE INSUMOS UTILIZADOS NA PRESTACAO DE SERVICOS	QLM7R7LF29	R\$ 32.973,12	C
30/10/2021	1638	Matéria prima		IMPORTE REFERENTE A PAGAMENTO DE INSUMOS UTILIZADOS NA PRESTACAO DE SERVICOS	QLM7R7LF29	R\$ 32.973,12	D
30/10/2021	1351	Serviços		IMPORTE REFERENTE A RECEITA DE SERVICOS	QLR7H7LF7	R\$ 390.695,71	C
30/10/2021	63	Banco do Brasil S/A.		IMPORTE REFERENTE A RECEITA DE SERVICOS	QLR7H7LF7	R\$ 390.695,71	D
10/11/2021	63	Banco do Brasil S/A.		IMPORTE REFERENTE A PAGAMENTO DE ENERGIA ELETRICA	QLMYD5LF1W	R\$ 1.764,00	C
10/11/2021	1939	Energia Elétrica		IMPORTE REFERENTE A PAGAMENTO DE ENERGIA ELETRICA	QLMYD5LF1W	R\$ 1.764,00	D
10/11/2021	63	Banco do Brasil S/A.		IMPORTE REFERENTE A PAGAMENTO DE MATERIAL DE EXPEDIENTE	QLNBF0LF1K	R\$ 1.763,00	C
10/11/2021	1785	Material de Escritório		IMPORTE REFERENTE A PAGAMENTO DE MATERIAL DE EXPEDIENTE	QLNBF0LF1K	R\$ 1.763,00	D
10/11/2021	63	Banco do Brasil S/A.		IMPORTE REFERENTE A PAGAMENTO DE ALUGUEL	QLOFZYLFK	R\$ 3.000,00	C
10/11/2021	1806	Aluguéis		IMPORTE REFERENTE A PAGAMENTO DE ALUGUEL	QLOFZYLFK	R\$ 3.000,00	D
15/11/2021	63	Banco do Brasil S/A.		IMPORTE REFERENTE A PAGAMENTO DE TELEFONE	QLNPXLLF18	R\$ 1.800,00	C
15/11/2021	2086	Telefone		IMPORTE REFERENTE A PAGAMENTO DE TELEFONE	QLNPXLLF18	R\$ 1.800,00	D
20/11/2021	63	Banco do Brasil S/A.		IMPORTE REFERENTE A PAGAMENTO DE ASSESSORIA CONTABIL	QLO3ARLFW	R\$ 2.000,00	C
20/11/2021	1834	Assistência Contábil		IMPORTE REFERENTE A PAGAMENTO DE ASSESSORIA CONTABIL	QLO3ARLFW	R\$ 2.000,00	D
30/11/2021	63	Banco do Brasil S/A.		IMPORTE REFERENTE A PAGAMENTO DE INSUMOS UTILIZADOS NA PRESTACAO DE SERVICOS	QLM6EGLF2A	R\$ 95.580,10	C
30/11/2021	1638	Matéria prima		IMPORTE REFERENTE A PAGAMENTO DE INSUMOS UTILIZADOS NA PRESTACAO DE SERVICOS	QLM6EGLF2A	R\$ 95.580,10	D
30/11/2021	1351	Serviços		IMPORTE REFERENTE A RECEITA DE SERVICOS	QLQZIKLF8	R\$ 815.318,17	C

LIVRO DIÁRIO

Entidade: ENTEC EMPREENDIMENTOS EIRELI

Período da Escrituração: 01/01/2021 a 31/12/2021

CNPJ: 19.543.790/0001-80

Número de Ordem do Livro: 5

Período Selecionado: 01 de Janeiro de 2021 a 31 de Dezembro de 2021

Data	Nº da Conta	Nome da Conta	Centro de Custo	Histórico	Nº do Lançamento	Valor	D/C
30/11/2021	63	Banco do Brasil S/A.		IMPORTE REFERENTE A RECEITA DE SERVICOS	QLQZIKLF8	R\$ 815.318,17	D
10/12/2021	63	Banco do Brasil S/A.		IMPORTE REFERENTE A PAGAMENTO DE ENERGIA ELETRICA	QLMXRYLFX	R\$ 1.874,00	C
10/12/2021	1939	Energia Elétrica		IMPORTE REFERENTE A PAGAMENTO DE ENERGIA ELETRICA	QLMXRYLFX	R\$ 1.874,00	D
10/12/2021	63	Banco do Brasil S/A.		IMPORTE REFERENTE A PAGAMENTO DE MATERIAL DE EXPEDIENTE	QLNAQVLF1	R\$ 1.876,00	C
10/12/2021	1785	Material de Escritório		IMPORTE REFERENTE A PAGAMENTO DE MATERIAL DE EXPEDIENTE	QLNAQVLF1	R\$ 1.876,00	D
10/12/2021	63	Banco do Brasil S/A.		IMPORTE REFERENTE A PAGAMENTO DE ALUGUEL	QLOF5SLFL	R\$ 3.000,00	C
10/12/2021	1806	Aluguéis		IMPORTE REFERENTE A PAGAMENTO DE ALUGUEL	QLOF5SLFL	R\$ 3.000,00	D
12/12/2021	63	Banco do Brasil S/A.		IMPORTE REFERENTE A PAGAMENTO DE TELEFONE	QLNP1XLF19	R\$ 1.800,00	C
12/12/2021	2086	Telefone		IMPORTE REFERENTE A PAGAMENTO DE TELEFONE	QLNP1XLF19	R\$ 1.800,00	D
20/12/2021	63	Banco do Brasil S/A.		IMPORTE REFERENTE A PAGAMENTO DE ASSESSORIA CONTABIL	QLO2I4LFX	R\$ 2.000,00	C
20/12/2021	1834	Assistência Contábil		IMPORTE REFERENTE A PAGAMENTO DE ASSESSORIA CONTABIL	QLO2I4LFX	R\$ 2.000,00	D
28/12/2021	63	Banco do Brasil S/A.		IMPORTE REFERENTE A PAGAMENTO DE ALUGUEL DE MAQUINAS E EQUIPAMENTOS	QLMRBVLFX	R\$ 354.200,00	C
28/12/2021	2331	Aluguel de Maquinas e Equipamentos		IMPORTE REFERENTE A PAGAMENTO DE ALUGUEL DE MAQUINAS E EQUIPAMENTOS	QLMRBVLFX	R\$ 354.200,00	D
30/12/2021	63	Banco do Brasil S/A.		IMPORTE REFERENTE A PAGAMENTO DE INSUMOS UTILIZADOS NA PRESTACAO DE SERVICOS	QLLX31LF2B	R\$ 7.353,00	D
30/12/2021	1638	Matéria prima		IMPORTE REFERENTE A PAGAMENTO DE INSUMOS UTILIZADOS NA PRESTACAO DE SERVICOS	QLLX31LF2B	R\$ 7.353,00	C
30/12/2021	1351	Serviços		IMPORTE REFERENTE A RECEITA DE SERVICOS	QLQU01LF9	R\$ 2.259.294,40	D
30/12/2021	63	Banco do Brasil S/A.		IMPORTE REFERENTE A RECEITA DE SERVICOS	QLQU01LF9	R\$ 2.259.294,40	C
31/12/2021	2331	Aluguel de Maquinas e Equipamentos		ENCERRAMENTO EXERCICIO 2021	QKTV5ALF51	R\$ 702.187,00	D
31/12/2021	3066	RESULTADO DO EXERCICIO NO PERIODO		ENCERRAMENTO EXERCICIO 2021	QKTV5ALF51	R\$ 702.187,00	C

FOLHA Nº

C N° PROC. 210301/2023

Subtotal

LIVRO DIÁRIO

Entidade: ENTEC EMPREENDIMENTOS EIRELI

Período da Escrituração: 01/01/2021 a 31/12/2021

CNPJ: 19.543.790/0001-80

Número de Ordem do Livro: 5

Período Selecionado: 01 de Janeiro de 2021 a 31 de Dezembro de 2021

Data	Nº da Conta	Nome da Conta	Centro de Custo	Histórico	Nº do Lançamento	Valor	D/C
31/12/2021	1190	Lucros Acumulados		ENCERRAMENTO EXERCICIO 2021	QKT5ALF52	R\$ 3.349.828,01	C
31/12/2021	3066	RESULTADO DO EXERCICIO NO PERIODO		ENCERRAMENTO EXERCICIO 2021	QKT5ALF52	R\$ 3.349.828,01	D
31/12/2021	3066	RESULTADO DO EXERCICIO NO PERIODO		ENCERRAMENTO EXERCICIO 2021	QKT5CLF4U	R\$ 4.793.733,20	C
31/12/2021	1351	Serviços		ENCERRAMENTO EXERCICIO 2021	QKT5CLF4U	R\$ 4.793.733,20	D
31/12/2021	1638	Matéria prima		ENCERRAMENTO EXERCICIO 2021	QKT5CLF4V	R\$ 621.498,19	C
31/12/2021	3066	RESULTADO DO EXERCICIO NO PERIODO		ENCERRAMENTO EXERCICIO 2021	QKT5CLF4V	R\$ 621.498,19	D
31/12/2021	1785	Material de Escritório		ENCERRAMENTO EXERCICIO 2021	QKT5CLF4W	R\$ 18.975,00	C
31/12/2021	3066	RESULTADO DO EXERCICIO NO PERIODO		ENCERRAMENTO EXERCICIO 2021	QKT5CLF4W	R\$ 18.975,00	D
31/12/2021	1806	Aluguéis		ENCERRAMENTO EXERCICIO 2021	QKT5CLF4X	R\$ 36.000,00	C
31/12/2021	3066	RESULTADO DO EXERCICIO NO PERIODO		ENCERRAMENTO EXERCICIO 2021	QKT5CLF4X	R\$ 36.000,00	D
31/12/2021	1834	Assistência Contábil		ENCERRAMENTO EXERCICIO 2021	QKT5CLF4Y	R\$ 24.000,00	C
31/12/2021	3066	RESULTADO DO EXERCICIO NO PERIODO		ENCERRAMENTO EXERCICIO 2021	QKT5CLF4Y	R\$ 24.000,00	D
31/12/2021	1939	Energia Elétrica		ENCERRAMENTO EXERCICIO 2021	QKT5CLF4Z	R\$ 19.445,00	C
31/12/2021	3066	RESULTADO DO EXERCICIO NO PERIODO		ENCERRAMENTO EXERCICIO 2021	QKT5CLF4Z	R\$ 19.445,00	D
31/12/2021	2086	Telefone		ENCERRAMENTO EXERCICIO 2021	QKT5CLF50	R\$ 21.800,00	C
31/12/2021	3066	RESULTADO DO EXERCICIO NO PERIODO		ENCERRAMENTO EXERCICIO 2021	QKT5CLF50	R\$ 21.800,00	D

ENTEC EMPREENDIMENTOS EIRELI

Demonstração do Fluxo de Caixa Direto de 01/01/2021 até 31/12/2021

SEBASTIAO HENRIQUE ARAUJO SILVEIRA

FOLHA Nº _____ Folha: 1

Descrição

ATIVIDADES OPERACIONAIS

RECEBIMENTO DE CLIENTES

RECEBIMENTO DE JUROS

DUPLICATAS DESCONTADAS

PAGAMENTOS

(-)FORNECEDORES

(-)IMPOSTOS

(-)SALÁRIOS

(-)JUROS

(-)DESPESAS PAGAS ANTECIPADAMENTE

CAIXA LÍQUIDO CONSUMIDO NAS ATIVIDADES OPERACIONAIS**ATIVIDADES DE INVESTIMENTO**

RECONHECIMENTO PELA VENDA DE IMOBILIZADO

PAGAMENTO PELA COMPRA DE IMOBILIZADO

CAIXA LÍQUIDO CONSUMIDO NAS ATIVIDADES DE INVESTIMENTO**ATIVIDADES DE FINANCIAMENTO**

AUMENTO DE CAPITAL

EMPRÉSTIMO DE CURTO PRAZO

PAGAMENTO DE DIVIDENDOS

CAIXA LÍQUIDO GERADO NAS ATIVIDADES DE FINANCIAMENTO**AUMENTO LÍQUIDO NO CAIXA E EQUIVALENTE DE CAIXA****SALDO DE CAIXA + EQUIVALENTE DE CAIXA NO ANO ANTERIOR****SALDO DE CAIXA + EQUIVALENTE DE CAIXA DO ANO ATUAL**

RS7.993.663,17D RS5.022.681,02D

RS7.993.663,17D RS5.022.681,02D

R\$0,00C R\$0,00C

R\$0,00C R\$0,00C

RS23.413,72C RS402.259,58C

R\$0,00C R\$0,00C

RS23.413,72C RS402.259,58C

R\$0,00C R\$0,00C

R\$0,00C R\$0,00C

R\$0,00C R\$0,00C

RS7.970.249,45D RS4.620.421,44D

R\$0,00C R\$0,00C

R\$0,00C R\$0,00C

RS0,00C RS0,00C

R\$0,00C R\$0,00C

R\$0,00C R\$0,00C

R\$0,00C R\$0,00C

RS0,00C RS0,00C

RS7.970.249,45D RS4.620.421,44D

RS4.620.421,44D RS0,00C

RS12.590.670,89D RS4.620.421,44D

SOB AS PENAS DA LEI, DECLARAMOS QUE AS INFORMAÇÕES AQUI CONTIDAS SÃO VERDADEIRAS E NOS RESPONSABILIZAMOS POR TODAS ELAS DE ACORDO COM A DOCUMENTAÇÃO QUE NOS FOI APRESENTADA.

SÃO LUÍS, 31 DE DEZEMBRO DE 2021.

LUKAS LEDA ARAMAKI
FERNANDES:00723346305

Assinado de forma digital por
LUKAS LEDA ARAMAKI
FERNANDES:00723346305
Dados: 2022.03.20 18:43:36 -03'00'

LUKAS LEDA ARAMAKI FERNANDES
Sócio - Administrador
CPF: 007.233.463-05
RG: 037956432009-1 Data Expedição:11/10/2018

SEBASTIAO HENRIQUE
ARAUJO
SILVEIRA:91924987368

Assinado de forma digital por
SEBASTIAO HENRIQUE ARAUJO
SILVEIRA:91924987368
Dados: 2022.03.20 18:46:34 -03'00'

SEBASTIAO HENRIQUE ARAUJO SILVEIRA
CPF:919.249.873-68
Contador
CRC: 8430 PI
RG: 0264792820037 Data Expedição:25/06/2020

GRAU DE ENDIVIDAMENTO

PASSIVO CIRCULANTE + PASSIVO NÃO CIRCULANTE (OBRIGAÇÕES A LP)	45.798,02	
<hr/>		= 0,01
PATRIMÔNIO LÍQUIDO	8.992.293,44	

QUANTO MENOR, MELHOR. O CAPITAL DE TERCEIROS EQUIVALE A 1% DO CAPITAL PRÓPRIO.

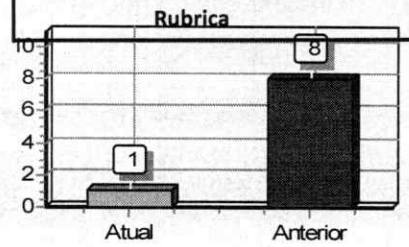

SOLVÊNCIA GERAL

ATIVO	9.038.091,46	
<hr/>		= 197,35
PASSIVO CIRCULANTE + PASSIVO NÃO CIRCULANTE (OBRIGAÇÕES A LP)	45.798,02	

QUANTO MAIOR, MELHOR. O INVESTIMENTO TOTAL EQUIVALE A 19735 % DO CAPITAL DE TERCEIROS.

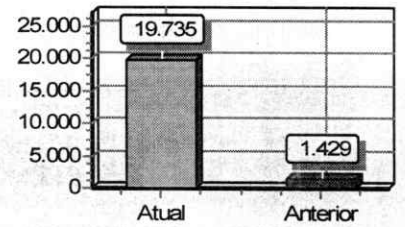

LIQUIDEZ GERAL

ATIVO CIRCULANTE + ATIVO REALIZÁVEL A LP	9.038.091,46	
<hr/>		= 197,35
PASSIVO CIRCULANTE + PASSIVO NÃO-CIRCULANTE (OBRIGAÇÕES A LP)	45.798,02	

QUANTO MAIOR, MELHOR. A EMPRESA POSSUI R\$197,35 DE ATIVO CIRCULANTE E ATIVO REALIZÁVEL A LONGO PRAZO PARA CADA R\$1,00 DE DÍVIDA TOTAL.

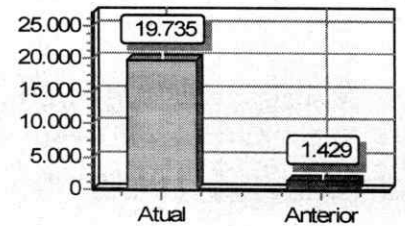

SOB AS PENAS DA LEI, DECLARAMOS QUE AS INFORMAÇÕES AQUI CONTIDAS SÃO VERDADEIRAS E NOS RESPONSABILIZAMOS POR TODAS ELAS DE ACORDO COM A DOCUMENTA QUE NOS FOI APRESENTADA.

LUKAS LEDA ARAMAKI Assinado de forma digital por
FERNANDES:007233463 LUKAS LEDA ARAMAKI
FERNANDES:00723346305
05 Dados: 2022.03.20 18:42:29 -03'00'

SÃO LUÍS, 31 DE DEZEMBRO DE 2021.

SEBASTIAO HENRIQUE Assinado de forma digital por
ARAUJO SEBASTIAO HENRIQUE ARAUJO
SILVEIRA:91924987368
SILVEIRA:91924987368 Dados: 2022.03.20 18:47:50
-03'00'

LUKAS LEDA ARAMAKI FERNANDES
Sócio - Administrador
CPF: 007.233.463-05
RG: 037956432009-1 Data Expedição:11/10/2018

SEBASTIAO HENRIQUE ARAUJO SILVEIRA
CPF:919.249.873-68
Contador
CRC: 8430 PI
RG: 0264792820037 Data Expedição:25/06/2020

LIQUIDEZ CORRENTE

ATIVO CIRCULANTE	9.038.091,46	
<hr/>		= 365,33
PASSIVO CIRCULANTE	24.739,72	

QUANTO MAIOR, MELHOR. A EMPRESA POSSUI R\$365,33 DE ATIVO CIRCULANTE PARA CADA R\$1,00 DE DÍVIDA DE CURTO PRAZO.

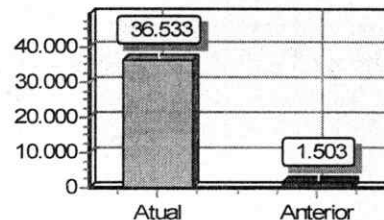

LIQUIDEZ SECA

ATIVO CIRCULANTE - ESTOQUES	9.010.091,46	
<hr/>		= 364,20
PASSIVO CIRCULANTE	24.739,72	

QUANTO MAIOR, MELHOR. A EMPRESA POSSUI R\$364,20 DE ATIVO CIRCULANTE PARA CADA R\$1,00 DE DÍVIDA DE CURTO PRAZO, SEM COMPROMETER OS ESTOQUES.

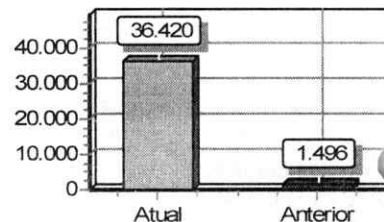

SOB AS PENAS DA LEI, DECLARAMOS QUE AS INFORMAÇÕES AQUI CONTIDAS SÃO VERDADEIRAS E NOS RESPONSABILIZAMOS POR TODAS ELAS DE ACORDO COM A DOCUMENTA QUE NOS FOI APRESENTADA.

Assinado de forma digital por
LUKAS LEDA ARAMAKI
FERNANDES:00723346
305
FERNANDES:00723346305
Dados: 2022.03.20 18:43:06
-03'00'

SÃO LUÍS, 31 DE DEZEMBRO DE 2021.

Assinado de forma digital por
SEBASTIAO HENRIQUE ARAUJO
SILVEIRA:91924987368
Dados: 2022.03.20 18:47:17 -03'00'

LUKAS LEDA ARAMAKI FERNANDES
Sócio - Administrador
CPF: 007.233.463-05
RG: 037956432009-1 Data Expedição:11/10/2018

SEBASTIAO HENRIQUE ARAUJO SILVEIRA
CPF:919.249.873-68
Contador
CRC: 8430 PI
RG: 0264792820037 Data Expedição:25/06/2020

B

NOTAS EXPLICATIVAS DAS DEMONSTRAÇÕES CONTÁBEIS ENCERRADAS EM 31 DE DEZEMBRO DE 2021.

1. DECLARAÇÃO DE CONFORMIDADE E POLITICA CONTÁBIL SIGNIFICATIVAS

- a. Administração vem por meio deste demonstrar a Conta do Ativo Circulante corresponde ao Balanço Patrimonial da empresa competente acima identificada do período compreendido entre 01 de janeiro de 2021 a 31 de dezembro de 2021 conforme determina Instrução Normativa DREI NR 11 DE 05 DE DEZEMBRO DE 2013.
- b. A empresa nesta ano esteve enquadrada no regime Lucro Presumido e contabiliza os encargos tributarios pelo regime de competencia.

1.1 ATIVO CIRCULANTE

- CAIXA E BANCOS – Incluem o dinheiro em caixa, recebimento de pagamento por prestações de serviços realizadas a curto e longo prazo de clientes conforme destacado abaixo:

CAIXA = R\$ 49.086,00

BANCO CONTA MOVIMENTO = R\$ 7.960.805,15

TOTAL = R\$ 8.009.891,15

O Valor correspondente a Conta Caixa de R\$ 49.086,00 (quarenta e nove mil, e oitenta e seis reais), destinada para despesa de pequeno vulto das atividades operacionais, representa 0,62 % sob o total das Disponibilidades de R\$ 8.009.891,15 (oito milhões, nove mil, oitocentos e noventa e um reais e quinze centavos) sendo considerado irrelevante perante a estrutura patrimonial demonstrada no Balanço Patrimonial em questão.

1.2 PASSIVO CIRCULANTE

- IMPOSTOS A RECOLHER – Correspondem ao saldo de Impostos Federais a serem recolhidos sob montante de 23.413,72 (vinte e tres mil, quatrocentos e treze reais e setenta e dois centavos) remanescente de saldo devedor do ano calendario de 2021.

LUKAS LEDA
ARAMAKI
FERNANDES:00723
346305

Assinado de forma digital
por LUKAS LEDA ARAMAKI
FERNANDES:00723346305
Dados: 2022.03.20
18:41:27 -03'00'

SEBASTIAO HENRIQUE ARAUJO
SILVEIRA:91924987368

Assinado de forma digital por SEBASTIAO
HENRIQUE ARAUJO SILVEIRA:91924987368
Dados: 2022.03.20 18:48:59 -03'00'

- CONTAS A PAGAR – Correspondente a obrigações a pagar de curto prazo no próximo mês sob o montante de R\$ 1.326,00 (hum mil, trezentos e vinte e seis reais)
2. LUCROS ACUMULADOS – Evidenciado no Balanço e Demonstrativo ocorreu por ter auferido receita e pelo reconhecimento de despesas.
 3. DESPESAS e as RECEITAS – Estão apropriadas obedecendo ao regime de competencia.
 4. Contudo, reforçamos que o valor correspondente Conta Caixa de R\$ 49.086,00 (quarenta e nove mil, e oitenta e seis reais) considera-se como irrelevante tendo em vista ao montante do Ativo Circulante de R\$ 8.009.891,15 (oito milhões, nove mil, oitocentos e noventa e um reais e quinze centavos).

São Luís – MA, 14 de marco de 2022.

SEBASTIAO HENRIQUE ARAUJO Assinado de forma digital por SEBASTIAO
HENRIQUE ARAUJO SILVEIRA:91924987368
SILVEIRA:91924987368 Dados: 2022.03.20 18:48:29 -03'00'

Sebastião Henrique Araujo Silveira
Contador CRC 8430 – PI
CPF 919.249.873-68

LUKAS LEDA ARAMAKI Assinado de forma digital por LUKAS LEDA
ARAMAKI FERNANDES:00723346305
FERNANDES:00723346305 Dados: 2022.03.20 18:41:56 -03'00'

LUKAS LEDA ARAMAKI FERNANDES
Socio-Administrador
CPF 007.233.463-05



**CERTIDÃO DE REGISTRO E QUITAÇÃO
PESSOA JURIDICA**
Lei Federal Nº 5194 de 24 de Dezembro de 1966

CREA-MA

Conselho Regional de Engenharia e Agronomia do Estado do Maranhão

FOLHA Nº _____
Nº PRO Nº 210301/2023
Emissão: 29/03/2023
Validade: 30/04/2023
Chave: 44b30

CERTIFICAMOS que a Empresa mencionada encontra-se registrada neste Conselho, nos Termos da Lei 5.194/66, conforme os dados impressos nesta certidão. CERTIFICAMOS, ainda, que até a presente data, a referida pessoa jurídica e seu(s) responsável(is) técnico(s) estão quites com suas anuidades e demais obrigações junto ao Conselho Regional de Engenharia e Agronomia do Maranhão - CREA-MA, estando habilitada a exercer suas atividades, circunscrita à(s) atribuição(ões) de seu(s) responsável(veis) técnico(s).

Interessado(a)

Empresa: ENTEC EMPREENDIMENTOS EIRELI

CNPJ: 19.543.790/0001-80

Registro: 0005389674

Categoria: Matriz

Capital Social: R\$ 5.100.000,00

Data do Capital: 20/05/2021

Faixa: 6

Objetivo Social: 4120-4/00 - CONSTRUÇÃO DE EDIFÍCIOS; 4211-1/01 - CONSTRUÇÃO DE RODOVIAS E FERROVIAS; 4213-8/00 - OBRAS DE URBANIZAÇÃO - RUAS, PRAÇAS E CALÇADAS; 4222-7/01 - CONSTRUÇÃO DE REDES DE ABASTECIMENTO DE ÁGUA, COLETA DE ESGOTO E CONSTRUÇÕES CORRELATAS, EXCETO OBRAS DE IRRIGAÇÃO; 4313-4/00 - OBRAS DE TERRAPLENAGEM; 4329-1/04 - MONTAGEM E INSTALAÇÃO DE SISTEMAS E EQUIPAMENTOS DE ILUMINAÇÃO E SINALIZAÇÃO EM VIAS PÚBLICAS, PORTOS E AEROPORTOS; 4399-1/04 - SERVIÇOS DE OPERAÇÃO E FORNECIMENTO DE EQUIPAMENTOS PARA TRANSPORTE E ELEVAÇÃO DE CARGAS E PESSOAS PARA USO EM OBRAS; 4399-1/05 - PERFURAÇÃO E CONSTRUÇÃO DE POÇOS DE ÁGUA; 4923-0/02 - SERVIÇO DE TRANSPORTE DE PASSAGEIROS - LOCAÇÃO DE AUTOMÓVEIS COM MOTORISTA; 4924-8/00 - TRANSPORTE ESCOLAR; 6822-6/00 - GESTÃO E ADMINISTRAÇÃO DA PROPRIEDADE IMOBILIÁRIA; 7112-0/00 - SERVIÇOS DE ENGENHARIA; 7111-1/00 - SERVIÇOS DE ARQUIETURA; 7732-2/01 - ALUGUEL DE MÁQUINAS E EQUIPAMENTOS PARA CONSTRUÇÃO SEM OPERADOR, EXCETO ANDAIMES; 7732-2/02 - ALUGUEL DE ANDAIMES; 7739-0/03 - ALUGUEL DE PALCOS, COBERTURAS E OUTRAS ESTRUTURAS DE USO TEMPORÁRIO, EXCETO ANDAIMES; 8180-3/00 - ATIVIDADES PAISAGÍSTICAS; 8211-3/00 - SERVIÇOS COMBINADOS DE ESCRITÓRIO E APOIO ADMINISTRATIVO; 8230-0/01 - SERVIÇOS DE ORGANIZAÇÃO DE FEIRAS, CONGRESSOS, EXPOSIÇÕES E FESTAS; 9001-9/05 - PRODUÇÃO DE ESPETÁCULOS DE RODEIOS, VAQUEJADAS E SIMILARES; 9001-9/06 - ATIVIDADES DE SONORIZAÇÃO E DE ILUMINAÇÃO.

Restrições Relativas ao Objetivo Social: EMPRESA HABILITADA PARA ATUAR SOMENTE NA ÁREA DA ENGENHARIA CIVIL, ENGENHARIA AMBIENTAL E GEOLOGIA, NO ÂMBITO DAS ATRIBUIÇÕES DE SEUS RESPONSÁVEIS TÉCNICOS.

Endereço Matriz: RUA POÇÃO DE PEDRAS, 10, QUINTAS DO CALHAU, SÃO LUÍS, MA, 65072027

Tipo de Registro: Registro Definitivo de Empresa

Data Inicial: 20/04/2018

Data Final: Indefinido

Registro Regional: 0000539075DDMA

Descrição

CERTIDÃO DE REGISTRO E QUITAÇÃO PESSOA JURIDICA

Informações / Notas

- A capacidade técnico-profissional da empresa é comprovada pelo conjunto dos acervos técnicos dos profissionais constantes de seu quadro técnico.
- A certidão teve sua validade reduzida em virtude do Auto de Infração 2060387/2022 que foi suspenso até o dia 30/04/2023.
- Esta certidão perderá a validade, caso ocorra qualquer alteração posterior dos elementos cadastrais nela contidos

Última Anuidade Paga

Ano: 2023 (3/3)

Autos de Infração

Nada consta

Responsáveis Técnicos

Profissional: HENRIQUE CARDOSO COSTA

Registro: 1121467636

CPF: 610.***.***-09

Data Início: 01/02/2023

Data Fim: Indefinido

Data Fim de Contrato: Indefinido

Títulos do Profissional:

ENGENHEIRO ELETRICISTA

Atribuição: Artigos 8 e 9 da resolução 218 73

Tipo de Responsabilidade: RESPONSÁVEL TÉCNICO

Profissional: BRUNO NASCIMENTO ALMEIDA

Registro: 1118474848

CPF: 057.***.***-13

A autenticidade desta Certidão pode ser verificada em: <https://crea-ma.sitac.com.br/publico/>, com a chave: 44b30

Impresso em: 29/03/2023 às 16:02:06 por: adapt, ip: 200.25.37.76



00 065



CERTIDÃO DE REGISTRO E QUITAÇÃO
PESSOA JURIDICA
 Lei Federal Nº 5194 de 24 de Dezembro de 1966

CREA-MA

Nº 882660/2023
 Emissão: 29/03/2023
 Validade: 30/04/2023
 Chave: 44b30

Conselho Regional de Engenharia e Agronomia do Estado do Maranhão

Data Início: 04/07/2022

Data Fim: Indefinido

Data Fim de Contrato: Indefinido

Títulos do Profissional:

ENGENHEIRO CIVIL

Atribuição: ART. 7º DA RESOLUÇÃO 218/1973 DO CONFEA

Tipo de Responsabilidade: RESPONSÁVEL TÉCNICO

Profissional: HEYTOR WELLINGTON PÁDUA DA SILVA ALMEIDA

Registro: 1920746676

CPF: 040.***.***-60

Data Início: 24/03/2022

Data Fim: Indefinido

Data Fim de Contrato: Indefinido

Títulos do Profissional:

ENGENHEIRO CIVIL

Atribuição: ART. 7º DA LEI FEDERAL Nº 5.194, DE 24 DE DEZEMBRO DE 1966, E ART. 7º COMBINADO COM ART. 25 DA RESOLUÇÃO Nº 218, DE 29 DE JUNHO DE 1973, DO CONFEA.

Tipo de Responsabilidade: RESPONSÁVEL TÉCNICO

Profissional: WILSON PINTO DE MESQUITA FILHO

Registro: 1103008706

CPF: 037.***.***-53

Data Início: 04/02/2022

Data Fim: Indefinido

Data Fim de Contrato: Indefinido

Títulos do Profissional:

ENGENHEIRO CIVIL

Atribuição: ART. 7 DA RESOLUÇÃO 218, DE 29/06/73, DO CONFEA.

Tipo de Responsabilidade: RESPONSÁVEL TÉCNICO

Profissional: LOURENCO RODRIGUES LEITE

Registro: 1115776908

CPF: 922.***.***-15

Data Início: 17/01/2022

Data Fim: Indefinido

Data Fim de Contrato: Indefinido

Títulos do Profissional:

ENGENHEIRO CIVIL

Atribuição: ART. 7 DA RESOLUÇÃO 218, DE 29/06/73, DO CONFEA.

Tipo de Responsabilidade: RESPONSÁVEL TÉCNICO

Profissional: FRANKLIN CAMPOS GALDEZ

Registro: 1112687840

CPF: 919.***.***-53

Data Início: 10/03/2021

Data Fim: Indefinido

Data Fim de Contrato: Indefinido

Títulos do Profissional:

ENGENHEIRO AMBIENTAL

Atribuição: ART 2 DA RES 447 DE 22/09/2000, DO CONFEA.

Tipo de Responsabilidade: RESPONSÁVEL TÉCNICO

Profissional: MARCELO REIS SANTOS

Registro: 1519185308

CPF: 887.***.***-20

Data Início: 25/01/2021

Data Fim: Indefinido

Data Fim de Contrato: Indefinido

Títulos do Profissional:

GEÓLOGO

Atribuição: Lei 4.076 1962, Art. 6.





CERTIDÃO DE REGISTRO E QUITAÇÃO
PESSOA JURIDICA
Lei Federal Nº 5194 de 24 de Dezembro de 1966

CREA-MA

FOLHA Nº	_____
Nº PROTO	210301/2023
Emissão:	29/03/2023
Validade:	30/04/2023
Chave:	44b30

Conselho Regional de Engenharia e Agronomia do Estado do Maranhão

Tipo de Responsabilidade: RESPONSÁVEL TÉCNICO

Sócios

Sócio: LUKAS LEDA ARAMAKI FERNANDES

CPF: 007.***-**-05

Função: EMPRESÁRIO



A autenticidade desta Certidão pode ser verificada em: <https://crea-ma.sitac.com.br/publico/>, com a chave: 44b30
Impresso em: 29/03/2023 às 16:02:06 por: adapt, ip: 200.25.37.76



Certidão de Acervo Técnico - CAT
Resolução N° 1025 de 30 de Outubro de 2009
Resolução N° 218 de 29 de Junho de 1973

CREA-MA

Conselho Regional de Engenharia e Agronomia do Estado do Maranhão

FOLHA N°	Página 1/9
N° PROC.	210301/2023
CAT COM REGISTRO DE ATESTADO	
862825/2022	
Rubrica	
Atividade concluída	

CERTIFICAMOS, em cumprimento ao disposto na Resolução nº 1.025, de 30 de outubro de 2009, do Confea, que consta dos assentamentos deste Conselho Regional de Engenharia e Agronomia do Estado do Maranhão - Crea-MA, o Acervo Técnico do profissional **LOURENCO RODRIGUES LEITE** referente à(s) Anotação(ões) de Responsabilidade Técnica - ART abaixo discriminada(s):

Profissional: **LOURENCO RODRIGUES LEITE**
Registro: **1115776908MA** RNP: **1115776908**
Título profissional: **ENGENHEIRO CIVIL**

Número da ART: **MA20220507513** Tipo de ART: **OBRA / SERVIÇO** Registrada em: **11/03/2022** Baixada em: **24/03/2022**
Forma de registro: **SUBSTITUIÇÃO** Participação técnica: **INDIVIDUAL**
Empresa contratada: **ENTEC EMPREENDIMENTOS EIRELI**

Contratante: **POSTO DE ABASTECIMENTO ALLIANCA TDA** CPF/CNPJ: **34.022.268/0002-27**
Endereço do contratante: **ESTRADA MA 317** Nº: **S/N**
Complemento: Bairro: **POVOADO JABAROCA**
Cidade: **VIANA** UF: **MA** CEP: **65215000**
Contrato: Celebrado em: **14/01/2022**
Valor do contrato: **R\$ 949.682,24** Tipo de contratante: **Pessoa Jurídica de Direito Privado**
Ação institucional: **Outros**
Endereço da obra/serviço: **ESTRADA MA 317** Nº: **S/N**
Complemento: Bairro: **POVOADO JABAROCA**
Cidade: **VIANA** UF: **MA** CEP: **65215000**
Coordenadas Geográficas: **-3.202365, -45.037317**
Data de início: **17/01/2022** Conclusão efetiva: **31/03/2022**
Finalidade: **Comercial**
Proprietário: **POSTO DE ABASTECIMENTO ALLIANCA TDA** CPF/CNPJ: **34.022.268/0002-27**

Atividade Técnica: **16 - Execução CONSTRUÇÃO CIVIL > EDIFICAÇÕES > DE EDIFICAÇÃO > #1.1.1.1 - DE ALVENARIA 49 - Execução de obra 320.00 metro quadrado; 16 - Execução TRANSPORTES > INFRAESTRUTURA URBANA > DE PAVIMENTAÇÃO > #4.2.1.1 - EM CONCRETO PARA VIAS URBANAS 49 - Execução de obra 3500.00 metro quadrado;**

Observações

ART OBRA E SERVIÇO DE CONSTRUÇÃO COMERCIAL E PAVIMENTAÇÃO EM BLOQUETE

Informações Complementares

- O atestado está registrado apenas para atividades técnicas constantes da ART, não sendo contempladas neste registro os itens 16 INSTALAÇÕES TELEFÔNICAS; 16.35, 16.36, 16.37 CABOS CCI, CCE E COAXIAL; 16.42 TOMADA RJ- 45; 16.53 LUMINÁRIA TIPO PÉTALA, por se tratar de atividades fora da atribuição do profissional.

CERTIFICAMOS, finalmente, que se encontra vinculado à presente Certidão de Acervo Técnico - CAT, o atestado contendo 8 folha(s), expedido pelo contratante da obra/serviço, a quem cabe a responsabilidade pela veracidade e exatidão das informações nele constantes.

Certidão de Acervo Técnico nº 862825/2022
22/04/2022, 14:15
10cBW

A Certidão de Acervo Técnico (CAT) à qual o atestado está vinculado constituirá prova da capacidade técnico-profissional da pessoa jurídica somente se o responsável técnico indicado estiver ou venha a ser integrado ao seu quadro técnico por meio de declaração entregue no momento da habilitação ou da entrega das propostas.

Certificamos que se encontra vinculado à presente CAT o atestado apresentado em cumprimento à Lei nº 8.666/93, expedido pela pessoa jurídica contratante, a quem cabe a responsabilidade pela veracidade e exatidão das informações nele constantes. É de responsabilidade deste Conselho a verificação da atividade profissional em conformidade com a Lei nº 5.194/66 e Resoluções do Conselho Federal de Engenharia e Agronomia - CONFEA.

Esta certidão perderá a validade, caso ocorra qualquer alteração posterior dos elementos cadastrais nela contidos.

Fica(m) Excluído(s), no entanto, o(s) serviço(s) cujas atribuições não competem ao(s) profissional(is) em questão.

A autenticidade desta Certidão pode ser verificada em: <https://crea-ma.sitac.com.br/publico/>, com a chave: 10cBW



LAUDO TÉCNICO

Em vistoria realizada, constatou-se que a empresa **Entec Empreendimentos Eireli**, CNPJ 19.543.790/0001-80, localizada na Rua Poção de Pedras, N° 10, Bairro Quintas do Calhau, CEP 65.072-027, e seu Responsável Técnico, **LOURENÇO RODRIGUES LEITE**, CPF: 922.457.063-15, CREA-MA 111577690-8, ENGENHEIRO CIVIL, executou obra de CONSTRUÇÃO DE UMA UNIDADE COMERCIAL COM PAVIMENTAÇÃO EM CONCRETO (BLOQUETE), NO POSTO ALLIANÇA LTDA, CNPJ 34.022.268/0002-27, POVOADO JABAROCA, NA CIDADE DE VIANA, CEP 65.215-000, de acordo com o contrato firmado entre a empresa e o ponto comercial.

Informo ainda, que os serviços foram prestados no período de 17 de janeiro de 2022 à 22 de março de 2022 e foram devidamente concluído e entregue, obedecendo rigorosamente os prazos, as normas técnicas vigentes e os padrões de qualidade.

SÃO LUIS- MA, 25 de março de 2022.

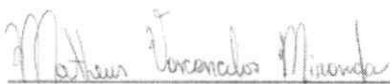

Matheus Vasconcelos Miranda
Engenheiro Civil
CREA-PI 1920675094

MATHEUS VASCONCELOS MIRANDA
CREA-PI n° 192067509-4
VISTO MA 128681MA
ENGENHEIRO CIVIL

Este documento encontra-se registrado no Conselho Regional de Engenharia e Agronomia do Estado do Maranhão, vinculado à Certidão n° 862825/2022, em 22/04/2022 emitida



Certidão n° 862825/2022
22/04/2022, 14:24
Chave de Impressão: 10cBW

O documento neste ato registrado foi emitido em 18/04/2022 e contém 1 folhas



Handwritten initials/signature

ATESTADO DE CAPACIDADE TÉCNICA E OPERACIONAL

Rubrica

Atestamos para fins de comprovação de capacidade técnica e operacional junto às Repartições Públicas, que a Empresa **Entec Empreendimentos Eireli**, empresa de construção civil em Gral, com inscrição CNPJ sob o N° 19.543.790/0001-80, sediada à Rua Poção de Pedras, N° 10, Bairro Quintas do Calhau, São Luís- MA, CEP 65.072-027, executou e concluiu os serviços e obras a seguir relacionados no **POSTO DE ABASTECIMENTO ALLIANCA LTDA**, de acordo com o Contrato celebrado em 14/01/2022, Conjuntamente com o POSTO DE ABASTECIMENTO ALLIANCA LTDA, com inscrição CNPJ sob o N° 34.022.268/0002-27, sediada na Estrada MA 317, N° s/n, Bairro Povoado Jaboroca, Viana- MA, e conforme as características a seguir relacionadas:

- (A) **RESPONSÁVEL TÉCNICO: LOURENÇO RODRIGUES LEITE**
Engenheiro Civil.
REGISTRO ESTADUAL- CREA N° 1115776908-MA
- (B) **DENOMINAÇÃO:** Construção de uma edificação com pavimentação em bloquete para fim comercial
- (C) **LOCALIZAÇÃO:** Posto de Abastecimento Alliança em Viana- MA
- (D) **NATUREZA DA OBRA:** Execução de obra e serviço de uma construção comercial e pavimentação em bloquete
- (E) **PRINCIPAIS ATIVIDADES REALIZADAS:**

ITEM	DESCRIÇÃO DOS SERVIÇOS	UNID.	QUANT.
1	SERVIÇOS PRELIMINARES		
1.1	PLACA DA OBRA EM CHAPA DE AÇO GALVANIZADO, PADRÃO GOVERNO FEDERAL	M2	4,00
1.2	TAPUME DE CHAPA DE MADEIRA COMPENSADA, ESPESSURA 6MM (80X2,20M)	M2	29,04
1.3	LIGAÇÃO PROVISÓRIA DE ENERGIA ELÉTRICA AEREA MONOFÁSICA 50A COM POSTE DE CONCRETO; INCLUSIVE CABEAMENTO, CAIXA DE PROTEÇÃO PARA MEDIDOR E ATERRAMENTO	UN	1,00
1.4	INSTALAÇÃO PROVISÓRIA DE ÁGUA	UN	1,00
1.5	INSTALAÇÕES PROVISÓRIAS DE ESGOTO	UN	1,00
1.6	EXECUÇÃO DE SANITÁRIO E VESTIÁRIO EM CANTEIRO DE OBRA, INCLUSIVE INSTALAÇÃO E APARELHOS	M2	4,00
1.7	BARRAÇÃO PARA ESBORITÓRIO DE OBRA PORTE PEQUENO S=20,00M2	M2	8,00
1.8	BARRAÇÃO PROVISÓRIA PARA DEPOSITO	M2	12,00
1.9	LOGAÇÃO DA OBRA (EXECUÇÃO DE GABARITO)	M2	497,08
1.10	LIMPEZA MECANIZADA DE TERRENO COM REMOÇÃO DE CAMADA VEGETAL	M2	4.000,00
2	MOVIMENTO DE TERRAS PARA FUNDAÇÕES		
2.1	ESCAVAÇÃO MANUAL DE VALA COM PROFUNDIDADE MENOR OU IGUAL A 1,30M	M3	45,97
2.2	REGULARIZAÇÃO E COMPACTAÇÃO DO FUNDO DE VALAS	M2	73,78
2.3	REATERRO MANUAL DE VALAS COM COMPACTAÇÃO MECANIZADA	M3	108,24
2.4	ATERRO AFILOADO EM CAMADAS DE 0,20 M COM MATERIAL ARGILO - ARENOSO (ENTRE BALDRAMES)	M3	69,98
3	INFRAESTRUTURA		
3.1	LASTRO DE CONCRETO NÃO-ESTRUTURAL, ESPESSURA 5CM	M2	22,75
3.2	FORMA DE MADEIRA EM TÁBUAS PARA INFRAESTRUTURA, COM REAPROVEITAMENTO	M2	212,31
3.3	ARMAÇÃO DE AÇO CA-50 Ø 6,3MM; INCLUSO FORNECIMENTO, CORTE, DOBRA E COLOCAÇÃO	KG	7,60
3.4	ARMAÇÃO DE AÇO CA-50 Ø 8MM; INCLUSO FORNECIMENTO, CORTE, DOBRA E COLOCAÇÃO	KG	280,38
3.5	ARMAÇÃO DE AÇO CA-50 Ø 10MM; INCLUSO FORNECIMENTO, CORTE, DOBRA E COLOCAÇÃO	KG	169,18
3.6	ARMAÇÃO DE AÇO CA-50 Ø 12,5MM; INCLUSO FORNECIMENTO, CORTE, DOBRA E COLOCAÇÃO	KG	181,48
3.7	ARMAÇÃO DE AÇO CA-50 Ø 16MM; INCLUSO FORNECIMENTO, CORTE, DOBRA E COLOCAÇÃO	KG	2,64
3.8	ARMAÇÃO DE AÇO CA-60 Ø 5,0MM; INCLUSO FORNECIMENTO, CORTE, DOBRA E COLOCAÇÃO	KG	287,94
3.9	CONCRETO BOMBADO FCK= 25MPa; INCLUINDO PREPARO, LANÇAMENTO E ADENSAMENTO	M3	19,52

Este documento encontra-se registrado no Conselho Regional de Engenharia e Agronomia do Estado do Maranhão, vinculado à Certidão nº 862825/2022, em 22/04/2022 emitida



Certidão nº 862825/2022
22/04/2022, 14:24

Chave de Impressão: 10cBW

O documento neste ato registrado foi emitido em 18/04/2022 e contém 7 folhas





4	SUPERESTRUTURA		
4.1	FORMA EM CHAPA DE MADEIRA PLASTIFICADA PARA SUPERESTRUTURA, COM REAPROVEITAMENTO	M2	300,15
4.2	ARMAÇÃO DE AÇO CA-50 Ø 6,3MM; INCLUSIVE FORNECIMENTO, CORTE, DOBRA E COLOCAÇÃO	KG	84,90
4.3	ARMAÇÃO DE AÇO CA-60 Ø 8MM; INCLUSIVE FORNECIMENTO, CORTE, DOBRA E COLOCAÇÃO	KG	253,92
4.4	ARMAÇÃO DE AÇO CA-50 Ø 10MM; INCLUSIVE FORNECIMENTO, CORTE, DOBRA E COLOCAÇÃO	KG	342,05
4.5	ARMAÇÃO DE AÇO CA-50 Ø 12,5MM; INCLUSIVE FORNECIMENTO, CORTE, DOBRA E COLOCAÇÃO	KG	410,67
4.6	ARMAÇÃO DE AÇO CA-50 Ø 16MM; INCLUSIVE FORNECIMENTO, CORTE, DOBRA E COLOCAÇÃO	KG	21,05
4.7	ARMAÇÃO DE AÇO CA-60 Ø 5,0MM; INCLUSIVE FORNECIMENTO, CORTE, DOBRA E COLOCAÇÃO	KG	317,82
4.8	CONCRETO BOMBEADO FCK= 25MPA; INCLUINDO PREPARO, LANÇAMENTO E ADENSAMENTO	M3	16,71
4.9	VERGA E CONTRAVERGA PRÉ-MOLDADA FCK= 20MPA, SEÇÃO 10X10CM	M	104,26
5	SISTEMA DE VEDAÇÃO VERTICAL		
5.1	ALVENARIA DE VEDAÇÃO DE 1/2 VEZ EM TIJOLOS CERÂMICOS (DIMENSÕES NOMINAIS 38X19X9); ASSENTAMENTO EM ARGAMASSA NO TRAÇO 1:2:8 (CIMENTO, CAL E AREIA)	M2	320,62
5.2	ALVENARIA DE VEDAÇÃO DE 1 VEZ EM TIJOLOS CERÂMICOS DE 08 FUROS (DIMENSÕES NOMINAIS 19X19X9), ASSENTAMENTO EM ARGAMASSA NO TRAÇO 1:2:8 (CIMENTO, CAL E AREIA)	M2	36,26

5.3	ENCINHAMENTO (APERTO DE ALVENARIA) EM TIJOLO CERÂMICOS MACIÇOS 5X10X20CM 1 VEZ (ESP. 20CM), ASSENTAMENTO EM ARGAMASSA TRAÇO 1:5 (CIMENTO E AREIA)	M	114,87
5.4	COBOGÓ DE CONCRETO (ELEMENTO VAZADO-CB1) - (10X40X40CM) ASSENTADO COM ARGAMASSA TRAÇO 1:4 (CIMENTO, AREIA)	M2	4,20
5.5	PAREDE COM PLACAS DE GESSO ACARTONADO (DRYWALL), PARA USO INTERNO, COM DUAS FACES SIMPLES E ESTRUTURA METÁLICA COM GUIAS SIMPLES, COM VAZOS	M2	162,00
5.6	DIVISÓRIA DE BANHEIROS E SANITÁRIOS EM GRANITO COM ESPESURA DE 2CM POLIDO ASSENTADO COM ARGAMASSA TRAÇO 1:4	M2	8,05
6	ESQUADRIAS		
6.1	PORTAS DE MADEIRA		
6.1.1	PM1- PORTA DE ABRIR EM MADEIRA PARA PINTURA 0,90X2,10M, ESPESURA 3,5CM, INCLUSIVE DOBRADIÇAS, BATENTES E FECHADURA	UN	5,00
6.1.2	PM2- PORTA DE ABRIR EM MADEIRA PARA PINTURA 0,60X2,10M, ESPESURA 3,6CM, INCLUSIVE DOBRADIÇAS, BATENTES E FECHADURA	UN	1,00
6.1.3	PM3- PORTA DE ABRIR EM MADEIRA PARA PINTURA 0,70X2,10M, ESPESURA 3,5CM, INCLUSIVE DOBRADIÇAS, BATENTES E FECHADURA	UN	4,00
6.1.4	PM4- PORTA DE ABRIR EM CHAPA DE MADEIRA COMPENSADA PARA BANHEIRO REVESTIDA COM LAMINADO, 0,80X1,60M, INCLUSIVE MARCO E DOBRADIÇAS	UN	4,00
6.1.5	PM5- PORTA DE ABRIR EM CHAPA DE MADEIRA COMPENSADA PARA BANHEIRO REVESTIDA COM LAMINADO, 0,80X1,60M, INCLUSIVE MARCO E DOBRADIÇAS	UN	1,00
6.2	FERRAGENS E ACESSÓRIOS		
6.2.1	BARRA DE APOIO 40 CM, AÇO INOX POLIDO, DECA OU EQUIVALENTE	UN	10,00
6.2.2	FECHADURA DE EMBUTIR COMPLETA, TIPO TARJETA LIVRE-OCUPADO	UN	5,00
6.2.3	CHAPA METÁLICA (ALUMÍNIO) 0,80M X 0,4M, E= 1MM PARA AS PORTAS	M2	1,41
6.3	PORTAS DE ALUMÍNIO		
6.3.1	PA1 - PORTA DE ABRIR DE 0,70X2,10M EM CHAPA DE ALUMÍNIO COM VENEZIANA, CONFORME PROJETO DE ESQUADRIAS, INCLUSIVE FERRAGENS	M2	1,47
6.3.2	PA2 - PORTA DE ABRIR - 80X210 EM CHAPA DE ALUMÍNIO COM VENEZIANA E VIDRO MINI BOREAL - CONFORME PROJETO DE ESQUADRIAS, INCLUSIVE FERRAGENS E VIDRO	UN	1,00
6.3.3	PA3 - PORTA DE ABRIR - 120X210 EM CHAPA DE ALUMÍNIO COM VENEZIANA E VIDRO MINI BOREAL - CONFORME PROJETO DE ESQUADRIAS, INCLUSIVE FERRAGENS E VIDRO	UN	1,00

Este documento encontra-se registrado no Conselho Regional de Engenharia e Agronomia do Estado do Maranhão, vinculado à Certidão nº 862825/2022, em 22/04/2022 emitida



Certidão nº 862825/2022
22/04/2022, 14:24
Chave de Impressão: 10cBW

O documento neste ato registrado foi emitido em 18/04/2022 e contém 7 folhas



Rubrica

6.4	JANELAS DE ALUMÍNIO		
6.4.1	JA-1 - JANELA DE ALUMÍNIO, BASCULANTE 90X50CM, CONFORME PROJETO DE ESQUADRIAS, INCLUSIVE FERRAGENS E VIDRO LISO INCOLOR, ESPESSURA 6MM	M2	0,90
6.4.2	JA-2 - JANELA DE ALUMÍNIO, BASCULANTE 165X55CM, CONFORME PROJETO DE ESQUADRIAS, INCLUSIVE FERRAGENS E VIDRO LISO INCOLOR, ESPESSURA 6MM	M2	0,91
6.4.3	JA-3 - JANELA DE ALUMÍNIO, BASCULANTE 200X55CM, CONFORME PROJETO DE ESQUADRIAS, INCLUSIVE FERRAGENS E VIDRO LISO INCOLOR, ESPESSURA 6MM	M2	2,20
6.4.4	JA-4 - JANELA DE ALUMÍNIO, DE CORRER 220X55CM, CONFORME PROJETO DE ESQUADRIAS, INCLUSIVE FERRAGENS E VIDRO LISO INCOLOR, ESPESSURA 6MM	M2	2,42
6.4.5	JA-5 - JANELA DE ALUMÍNIO, BASCULANTE 140X100CM, CONFORME PROJETO DE ESQUADRIAS, INCLUSIVE FERRAGENS E VIDRO LISO INCOLOR, ESPESSURA 6MM	M2	1,40
6.4.6	JA-6 - JANELA DE ALUMÍNIO, BASCULANTE 345X100CM, CONFORME PROJETO DE ESQUADRIAS, INCLUSIVE FERRAGENS E VIDRO LISO INCOLOR, ESPESSURA 6MM	M2	3,45
6.4.7	JA-7 - JANELA DE ALUMÍNIO, BASCULANTE 220X110CM, CONFORME PROJETO DE ESQUADRIAS, INCLUSIVE FERRAGENS E VIDRO LISO INCOLOR, ESPESSURA 6MM	M2	14,02
6.4.8	JA-8 - JANELA DE ALUMÍNIO, DE CORRER 50X100CM, JA-8, CONFORME PROJETO DE ESQUADRIAS, INCLUSIVE FERRAGENS E VIDRO LISO INCOLOR, ESPESSURA 6MM	M2	0,90
6.4.9	JA-9 - JANELA DE ALUMÍNIO, COM VENEZIANA FIXA 110X120CM, JA-9, CONFORME PROJETO DE ESQUADRIAS, INCLUSIVE FERRAGENS	M2	1,32
6.4.10	JA-10 - JANELA DE ALUMÍNIO, DE CORRER 210X100CM, JA-10, CONFORME PROJETO DE ESQUADRIAS, INCLUSIVE FERRAGENS E VIDRO LISO INCOLOR, ESPESSURA 6MM	M2	2,10
6.4.11	TELA DE NYLON DE PROTEÇÃO, FIXADA NA ESQUADRIA	M2	2,10
6.5	PORTÕES METÁLICOS		
6.5.1	PT1 - PORTÃO DE ABRIR 2,05X1,80M, EM GRADIL METÁLICO BELGO OU SIMILAR, CONFORME PROJETO DE ESQUADRIAS, INCLUSIVE FERRAGENS	M2	3,69
6.5.2	PT2 - PORTA DE ABRIR 180X180CM - VENEZIANA- CONFORME PROJETO DE ESQUADRIAS, INCLUSIVE FERRAGENS	M2	3,24
6.5.3	PT3 - PORTA DE ABRIR 100X180CM - VENEZIANA- CONFORME PROJETO DE ESQUADRIAS, INCLUSIVE FERRAGENS	M2	1,80
6.5.4	PT4 - PORTÃO DE ABRIR 1,20X1,80M, EM GRADIL METÁLICO BELGO OU SIMILAR, CONFORME PROJETO DE ESQUADRIAS, INCLUSIVE FERRAGENS	M2	2,16
6.5.5	PT5 - PORTÃO DE CORRER 3,00X1,80M, EM GRADIL METÁLICO BELGO OU SIMILAR, CONFORME PROJETO DE ESQUADRIAS, INCLUSIVE FERRAGENS	M2	5,40
6.6	GRADIL METÁLICO		
6.6.1	GRADIL METÁLICO EM TELA DE ARAME GALVANIZADO E MALHA QUADRANGULAR	M2	4,52
6.7	VIDROS		
6.7.1	ESPELHO CRISTAL ESP. 4MM SEM MOLDBURA	M2	2,40
7	SISTEMAS DE COBERTURA		
7.1	ESTRUTURA METÁLICA PARA COBERTURA	M2	322,99
7.2	COBERTURA EM TELHA METÁLICA TRAPEZOIDAL	M2	322,99
7.3	COBERTURA EM TELHA TRANSLÚCIDA TRAPEZOIDAL	M2	5,00
7.4	CALHA EM CHAPA DE AÇO GALVANIZADO NUMERO 24, DESENVOLVIMENTO DE 100 CM, INCLUIDO TRANSPORTE VERTICAL	M	63,17
7.5	RUIFO PARA TELHA METÁLICA	M	56,35
7.6	CHAPIM DE CONCRETO	M	66,35
8	IMPERMEABILIZAÇÃO		
8.1	IMPERMEABILIZAÇÃO COM TINTA BETUMINOSA EM FUNDAÇÕES, BALDRAMES	M2	154,75
9	REVESTIMENTOS INTERNOS E EXTERNOS		
9.1	CHAPISCO EM PAREDE COM ARGAMASSA TRAÇO - 1:3 (CIMENTO / AREIA)	M2	759,72
9.2	EMBOÇO DE PAREDE INTERNA COM ARGAMASSA TRAÇO 1:2:8 (CIMENTO, CAL E AREIA), ESPESSURA 2CM	M2	113,82
9.3	REDOCO EM PAREDE EM ARGAMASSA TRAÇO 1:2:8 (CIMENTO / CAL / AREIA), ESPESSURA 2CM	M2	645,90
9.4	ARGAMASSA IMPERMEABILIZADA, TRAÇO - 1:3, PARA DETALHES DOS RODAPES	M3	0,57
9.5	REVESTIMENTO CERÂMICO DE PAREDES PEI IV - CERÂMICA 40 X 40 CM APLICADO COM ARGAMASSA INDUSTRIALIZADA- INCL. REJUNTE - CONFORME PROJETO	M2	107,00
9.6	REVESTIMENTO CERÂMICO DE PAREDES PEI IV - CERÂMICA 10 X 10 CM APLICADO COM ARGAMASSA INDUSTRIALIZADA- INCL. REJUNTE - CONFORME PROJETO	M2	6,82
9.7	RODAMEIO EM MADEIRA DOLEADA PARAFUSADO EM PAREDE, LARGURA 10 CM	M	94,79
9.8	FORRO EM DRYWALL, PARA AMBIENTES COMERCIAIS, INCLUSIVE ESTRUTURA DE FIXAÇÃO AF_05/2017_P	M2	156,65

Este documento encontra-se registrado no Conselho Regional de Engenharia e Agronomia do Estado do Maranhão, vinculado à Certidão nº 862825/2022, em 22/04/2022 em



Certidão nº 862825/2022
22/04/2022, 14:24

Chave de Impressão: 10cBW

O documento neste ato registrado foi emitido em 18/04/2022 e contém 7 folhas





10 SISTEMAS DE PISOS		
10.1 PAVIMENTAÇÃO INTERNA		
10.1.1	CONTRAPISO DE CONCRETO NÃO-ESTRUTURAL, ESPESURA 3CM E PREPARO MECÂNICO	M2 321,49
10.1.2	PISO CERÂMICO ESMALTADO PEI V - 40 X 40 CM APLICADO COM ARGAMASSA INDUSTRIALIZADA - INCL. REJUNTE - CINZA ANTIDERRAPANTE - CONFORME PROJETO	M2 30,25
10.1.3	PISO PORCELANATO 50 X 50 CM APLICADO COM ARGAMASSA INDUSTRIALIZADA - INCL. REJUNTE - BRANCO ANTIDERRAPANTE - CONFORME PROJETO	M2 291,20
10.1.4	PISO TÁTIL DIRECIONAL / ALERTA EM PLACAS DE BORRACHA 30X30CM	M2 22,40
10.1.5	PISO TÁTIL DE ALERTA/DIRECIONAL EM PLACAS PRÉ-MOLDADAS	M2 0,95
10.1.6	PISO EM GRANILITE, MARMORITE OU GRANITINA, AGREGADO COR PRETO, CINZA, PALHA OU BRANCO, E=12MM (INCLUSO EXECUÇÃO)	M2 98,63
10.1.7	SOLEIRA EM GRANITO CINZA ANDORINHA, L=15CM, E=2CM	M 11,45
10.2 PAVIMENTAÇÃO EXTERNA		
10.2.1	LASTRO DE BRITA COMPACTADA, ESPESURA 5CM	M3 15,60
10.2.2	FORMA PARA PISO, EM CHAPA DE MADEIRA COMPENSADA PLASTIFICADA COM REAPROVEITAMENTO	M2 4,41
10.2.3	FORNECIMENTO E INSTALAÇÃO DE LONA PLÁSTICA EM LAJE DE PISO DA QUADRA, ESPESURA 150 MICRAS	M2 312,07
10.2.4	ARMAÇÃO EM FELA DE AÇO Q-92, AÇO CA-60, 4,2MM, MALHA 15X15CM	M2 312,07
10.2.5	PISO EM CONCRETO 20MPA USINADO, ESPESURA 7CM, INCLUSO SELANTE A BASE DE POLIURETANO (DIMENSÕES 1X1CM PARA JUNTA DE DILATAÇÃO)	M2 312,07
10.2.6	PARSELO EM CONCRETO DESEMPENADO COM JUNTA PLÁSTICA A CADA 1,20M, E=10CM	M2 49,44
10.2.7	HAMPA DE ACESSO EM CONCRETO NÃO ESTRUTURAL	M2 11,25
10.2.8	GUIA (MEIO PISO) EM TRECHO RETO, CONFECCIONADA EM CONCRETO PRÉ-FABRICADO, DIMENSÕES 100X15X13X20 CM (COMPRIMENTO X BASE INFERIOR X BASE SUPERIOR X ALTURA), PARA URBANIZAÇÃO INTERNA DE EMPREENDIMENTOS	M 141,71
10.2.9	SARJETÃO DE CONCRETO USINADO, MOLDADA IN LOCO EM TRECHO RETO, 30 CM BASE X 15 CM ALTURA	M 141,71
10.2.10	PAVIMENTO EM PISO INTERTRAVADO, COM BLOCO SEXTAVADO DE 25 X 25 CM, ESPESURA 10 CM, SOBRE COLCHÃO DE AREIA	M2 3.500,00
11 PINTURAS E ACABAMENTOS		
11.1	EMASSAMENTO DE PAREDES INTERNAS COM MASSA PVA, 02 DEMÃOS	M2 645,90
11.2	PINTURA EM LATEX ACRÍLICO SOBRE PAREDES INTERNAS E EXTERNAS, 02 DEMÃOS	M2 645,90
11.3	PINTURA PRIME EPOXI PARA ESTRUTURA DE CONCRETO, 02 DEMÃOS	M2 100,80
11.4	PINTURA EM ESMALTE SINTÉTICO EM PORTA DE MADEIRA, 02 DEMÃOS	M2 51,03
11.5	PINTURA EM ESMALTE SINTÉTICO EM RODA MEIO DE MADEIRA, 02 DEMÃOS	M2 9,48
11.6	PINTURA EM ESMALTE ACETINADO SOBRE SUPERFÍCIE METÁLICA, 02 DEMÃOS	M2 48,87
12 INSTALAÇÕES HIDRÁULICAS		
12.1	TUBO PVC SOLDÁVEL Ø 25 MM, INCLUSIVE CONEXÕES	M 25,46
12.2	TUBO PVC SOLDÁVEL Ø 32 MM, INCLUSIVE CONEXÕES	M 22,97
12.3	TUBO PVC SOLDÁVEL Ø 40 MM, INCLUSIVE CONEXÕES	M 4,92
12.4	TUBO PVC SOLDÁVEL Ø 50 MM, INCLUSIVE CONEXÕES	M 16,64
12.5	TUBO PVC SOLDÁVEL Ø 60 MM, INCLUSIVE CONEXÕES	M 13,94
12.6	TUBO PVC SOLDÁVEL Ø 75 MM, INCLUSIVE CONEXÕES	M 15,50
12.7	ADAPTADOR DE PVC COM BOLSA E ROSCA 25MM X 3/4"	UN 11,00
12.8	ADAPTADOR DE PVC COM BOLSA E ROSCA 50MM X 1 1/2"	UN 7,00
12.9	JOELHO PVC SOLDÁVEL 90º AGUA FRIA 25MM	UN 10,00
12.10	JOELHO PVC SOLDÁVEL 90º AGUA FRIA 32MM	UN 1,00
12.11	JOELHO PVC SOLDÁVEL 90º AGUA FRIA 40MM	UN 2,00
12.12	JOELHO PVC SOLDÁVEL 90º AGUA FRIA 50MM	UN 4,00
12.13	JOELHO PVC SOLDÁVEL 90º AGUA FRIA 60MM	UN 1,00
12.14	JOELHO PVC SOLDÁVEL 90º AGUA FRIA 75MM	UN 1,00
12.15	TE PVC SOLDÁVEL COM ROSCA AGUA FRIA 25MMX25MMX32MM	UN 2,00
12.16	TE PVC SOLDÁVEL COM ROSCA AGUA FRIA 40MMX25MMX25MM	UN 1,00
12.17	TE PVC SOLDÁVEL COM ROSCA AGUA FRIA 40MMX40MMX32MM	UN 1,00
12.18	TE PVC SOLDÁVEL COM ROSCA AGUA FRIA 50MMX50MMX25MM	UN 1,00
12.19	TE PVC SOLDÁVEL COM ROSCA AGUA FRIA 60MMX60MMX50MM	UN 1,00
12.20	TE PVC SOLDÁVEL COM ROSCA AGUA FRIA 75MMX75MMX90MM	UN 2,00
12.21	TE PVC SOLDÁVEL AGUA FRIA 25MM	UN 6,00
12.22	TE PVC SOLDÁVEL AGUA FRIA 40MM	UN 1,00
12.23	TE PVC SOLDÁVEL AGUA FRIA 50MM	UN 1,00
12.24	TE PVC SOLDÁVEL AGUA FRIA 75MM	UN 1,00
12.25	REGISTRO DE GAVETA BRUTO, Ø 1 1/2"	UN 6,00
12.26	REGISTRO DE PRESSÃO COM CANCELÃO Ø 3/4"	UN 2,00
12.27	CAIXA D'ÁGUA METÁLICA COMPLETA DE 5.000L, CONFORME PROJETO	UN 1,00
12.28	CAIXA D'ÁGUA ENTERRADA DE CONCRETO 5.000L, CONFORME PROJETO	UN 1,00
13 INSTALAÇÕES SANITÁRIAS		
13.1	TUBO DE PVC SÉRIE NORMAL 40MM	M 20,27
13.2	TUBO DE PVC SÉRIE NORMAL 50MM	M 15,26
13.3	TUBO DE PVC SÉRIE NORMAL 75MM	M 19,10
13.4	TUBO DE PVC SÉRIE NORMAL 100MM	M 60,87
13.5	TUBO DE PVC SÉRIE NORMAL 150MM	M 9,00
13.6	TUBO DE PVC SÉRIE NORMAL 200MM	M 7,54
13.7	TUBO DE PVC SÉRIE NORMAL 250MM	M 6,80
13.8	TUBO DE PVC SÉRIE NORMAL 300MM	M 10,19
13.9	JOELHO PVC 45º ESGOTO 40 MM	UN 5,00
13.10	JOELHO PVC 45º ESGOTO 50 MM	UN 3,00
13.11	JOELHO PVC 45º ESGOTO 75 MM	UN 1,00

Este documento encontra-se registrado no Conselho Regional de Engenharia e Agronomia do Estado do Maranhão, vinculado à Certidão nº 862825/2022, em 22/04/2022 emitida



Certidão nº 862825/2022
22/04/2022, 14:24
Chave de Impressão: 10cBW

O documento neste ato registrado foi emitido em 18/04/2022 e contém 7 folhas



S/ B

13.12	JOELHO PVC 90° ESGOTO 40 MM	UN	13,00
13.13	JOELHO PVC 90° ESGOTO 50 MM	UN	7,00
13.14	JOELHO PVC 90° ESGOTO 75 MM	UN	1,00
13.15	JOELHO PVC 90° ESGOTO 100 MM	UN	3,00
13.16	JUNÇÃO PVC ESGOTO 40 MM	UN	1,50
13.17	JUNÇÃO PVC ESGOTO 50 MM	UN	4,00
13.18	JUNÇÃO PVC ESGOTO 75 MM	UN	1,00
13.19	JUNÇÃO PVC ESGOTO 50 X 40 MM	UN	1,00
13.20	JUNÇÃO PVC ESGOTO 75 X 50 MM	UN	3,00
13.21	JUNÇÃO PVC ESGOTO 100 X 50 MM	UN	3,00
13.22	JUNÇÃO PVC ESGOTO 100 X 75 MM	UN	1,00
13.23	JUNÇÃO PVC ESGOTO 100 X 100 MM	UN	2,00
13.24	CAIXA SIFONADA 100X100X50MM	UN	1,00
13.25	CAIXA SIFONADA 150X150X75MM	UN	2,00
13.26	CAIXA DE AREIA 60X60CM	UN	1,00
13.27	CAIXA DE AREIA 80X80CM	UN	1,00
13.28	RALO SECO PVC 100X100MM	UN	5,00
13.29	TERMINAL DE VENTILAÇÃO SÉRIE NORMAL 50MM	UN	1,00
13.30	CAIXA DE INSPEÇÃO EM ALVENARIA 60X60CM	UN	7,00
13.31	CAIXA DE GORDURA ESPECIAI	UN	1,00
13.32	SUMIDOURO EM ALVENARIA Ø 1,60M	UN	1,00
13.33	FORÇA BÉTFICA - CAPACIDADE 5.000 L	UN	1,00
13.34	CANALETA DE CONCRETO 20CM X 20CM COM TAMPA COM GRELHA DE ALUMÍNIO	M	89,97
14	LOUÇAS ACESSÓRIOS E METAIS		
14.1	PACIA SANITARIA CONVENCIONAL, DECA OU EQUIVALENTE COM ACESSÓRIOS	UN	5,00
14.2	VALVULA DE DESCARGA 1 1/2", ACABAMENTO CROMADO, DECA OU EQUIVALENTE	UN	5,00
14.3	MISTURIO COM SIFÃO INTEGRADO, DECA OU EQUIVALENTE	UN	1,00
14.4	LAVATÓRIO PEQUENO COR BRANCO GELCO, COM COLLUNA SUSPensa, DECA OU EQUIVALENTE	UN	1,00
14.5	CLUBA DE EMBUTIR OVAL EM LOUÇA BRANCA	UN	5,00
14.6	CLUBA EM AÇO INOXÍVEL COMPLETA, DIMENSÕES 50X40X30CM	UN	1,00
14.7	TANQUE GRANDE 40L COR BRANCO GELCO, INCLUSIVE TORNEIRA DE METAL CROMADO, DECA OU EQUIVALENTE	UN	1,00
14.8	TORNEIRA PARA LAVATORIO DE MESA MÓVEL, DECA, OU EQUIVALENTE	UN	5,00
14.9	TORNEIRA PARA COZINHA DE MESA BICA MÓVEL, DECA, OU EQUIVALENTE	UN	1,00
14.10	TORNEIRA DE PAREDE DE USO GERAL COM BICO PARA MANGUEIRA	UN	1,00
14.11	CHUVEIRO MAXI DUCHA COM DESVIADOR PARA DUCHAS ELÉTRICAS, FLORENZETTI OU EQUIVALENTE	UN	1,00
14.12	DUCHA HIGIENICA COM REGISTRO E DERIVAÇÃO, DECA OU EQUIVALENTE	UN	1,00
14.13	PAPELEIRA METÁLICA, DECA OU EQUIVALENTE	UN	5,00
14.14	CABIDE METÁLICO, DECA OU EQUIVALENTE	UN	5,00
14.15	DISPENSER TOALHA, MELHORAMENTOS OU EQUIVALENTE	UN	5,00
14.16	DISPENSER SABONETEIRA, MELHORAMENTOS OU EQUIVALENTE	UN	5,00
14.17	BARRA DE APOIO 80 CM, AÇO INOX POLIDO, DECA OU EQUIVALENTE	UN	4,00
14.18	BARRA DE APOIO 1,60 CM, EM U, AÇO INOX POLIDO, DECA OU EQUIVALENTE	UN	1,00
15	SISTEMA DE PROTEÇÃO CONTRA INCÊNDIO		
15.1	EXTINTOR DE INCÊNDIO PORTÁTIL COM CARGA DE PQS DE 12 KG, CLASSE BC	UN	3,00
15.2	LUMINARIA DE EMERGÊNCIA DE BLOCOS AUTÔNOMOS DE LED, COM AUTONOMIA DE 2H	UN	3,00
15.3	MARCAÇÃO DE PISO COM TINTA RETRORREFLETIVA PARA LOCALIZAÇÃO DE EXTINTOR E HIDRANTE, DIMENSÕES 100X100CM	M2	3,00
15.4	PLACA DE SINALIZAÇÃO EM PVC FOTOLUMINESCENTE, DIMENSÕES ATÉ 480CM2	UN	6,00

16	INSTALAÇÕES ELÉTRICAS E TELEFÔNICAS		
16.1	QUADRO DE DISTRIBUIÇÃO DE SOBREPOR, SEM BARRAMENTO, PARA 6 DISJUNTORES PADRÃO EUROPEU (LINHA BRANCA), EXCLUSIVE DISJUNTORES	UN	5,00
16.2	QUADRO DE DISTRIBUIÇÃO DE SOBREPOR, SEM BARRAMENTO, PARA 12 DISJUNTORES PADRÃO EUROPEU (LINHA BRANCA), EXCLUSIVE DISJUNTORES	UN	1,00
16.3	QUADRO DE DISTRIBUIÇÃO DE SOBREPOR, SEM BARRAMENTO, PARA 18 DISJUNTORES PADRÃO EUROPEU (LINHA BRANCA), EXCLUSIVE DISJUNTORES	UN	1,00
16.4	QUADRO DE DISTRIBUIÇÃO PARA TELEFONE	UN	1,00
16.5	QUADRO DE MEDIÇÃO	UN	1,00
16.6	DISJUNTOR TERMOMAGNETICO MONOFASICO 15 A	UN	1,00
16.7	DISJUNTOR TERMOMAGNETICO MONOFASICO 20 A	UN	4,00
16.8	DISJUNTOR TERMOMAGNETICO TRIFASICO 32 A	UN	6,00
16.9	DISJUNTOR TERMOMAGNETICO MONOFASICO 25 A	UN	3,00
16.10	DISJUNTOR TERMOMAGNETICO TRIFASICO 50 A	UN	3,00
16.11	DISJUNTOR TERMOMAGNETICO TRIFASICO 150 A	UN	1,00
16.12	ELETRODUTO PVC FLEXÍVEL CORRUGADO REFORÇADO, Ø25MM (DN 3/4"), INCLUSIVE CONEXÕES	M	71,30
16.13	ELETRODUTO PVC FLEXÍVEL CORRUGADO REFORÇADO, Ø32MM (DN 1"), INCLUSIVE CONEXÕES	M	297,90
16.14	ELETRODUTO PVC RÍGIDO ROSCAVEL, Ø32MM (DN 1"), INCLUSIVE CONEXÕES	M	24,44
16.15	ELETRODUTO PVC RÍGIDO ROSCAVEL, Ø40MM (DN 1 1/4"), INCLUSIVE CONEXÕES	M	72,65
16.16	ELETRODUTO PVC RÍGIDO ROSCAVEL, Ø25MM (DN 3/4"), INCLUSIVE CONEXÕES	M	59,12
16.17	ELETRODUTO PVC RÍGIDO ROSCAVEL, Ø50MM (DN 1 1/2"), INCLUSIVE CONEXÕES	M	55,17

Este documento encontra-se registrado no Conselho Regional de Engenharia e Agronomia do Estado do Maranhão, vinculado à Certidão nº 862825/2022, em 22/04/2022



Certidão nº 862825/2022
 22/04/2022, 14:24
 Chave de Impressão: 10cBW

O documento neste ato registrado foi emitido em 18/04/2022 e contém 7 folhas



16.18	ELETRODUTO PVC RIGIDO ROSCAVEL, Ø75MM (DN 2 1/2"), INCLUSIVE CONEXÕES	M	20,80
16.19	PERFILADO METALICO LISO 25X25M COM SUPORTE E FIXAÇÃO	M	4,53
16.20	PERFILADO METALICO LISO 30X38MM COM SUPORTE E FIXAÇÃO	M	39,92
16.21	CAIXA DE PASSAGEM EM ALVENARIA 30X30X30 COM TAMPA DE FERRO FUNDIDO	UN	4,00
16.22	CAIXA DE PASSAGEM DG - Nº 2 20X20X12 CM EM CHAPA METÁLICA	UN	3,90
16.23	CAIXA DE PASSAGEM PVC 4X2"	UN	53,00
16.24	CAIXA DE PASSAGEM PVC 4X4"	UN	3,00
16.25	CAIXA METALICA HEXAGONAL PARA ARANDELA 3X3"	UN	13,00
16.26	CAIXA DE PASSAGEM DE FERRO ESMALTADA OCTOGONAL 4" DUPLA	UN	28,00
16.27	CAIXA DE PASSAGEM PVC 3" OCTOGONAL	UN	5,00
16.28	CONDULETE PVC 3/4"	M	30,00
16.29	ESCOVAÇÃO MANUAL DE VALAS EM 1ª CAT PARA TUBULAÇÃO	M3	7,98
16.30	CONDUTOR DE COBRE UNIPOLAR, ISOLAÇÃO EM PVC/70°C, CAMADA DE PROTEÇÃO EM PVC, NÃO PROPAGADOR DE CHAMAS, CLASSE DE TENSÃO 750V, ENCORDAMENTO CLASSE 5, FLEXÍVEL, COM AS SEQUINTE SEÇÕES NOMINAIS: #2,5 MM2	M	661,82
16.31	CONDUTOR DE COBRE UNIPOLAR, ISOLAÇÃO EM PVC/70°C, CAMADA DE PROTEÇÃO EM PVC, NÃO PROPAGADOR DE CHAMAS, CLASSE DE TENSÃO 750V, ENCORDAMENTO CLASSE 5, FLEXÍVEL, COM AS SEQUINTE SEÇÕES NOMINAIS: #4 MM2	M	69,77
16.32	CONDUTOR DE COBRE UNIPOLAR, ISOLAÇÃO EM PVC/70°C, CAMADA DE PROTEÇÃO EM PVC, NÃO PROPAGADOR DE CHAMAS, CLASSE DE TENSÃO 750V, ENCORDAMENTO CLASSE 5, FLEXÍVEL, COM AS SEQUINTE SEÇÕES NOMINAIS: #6 MM2	M	132,74
16.33	CONDUTOR DE COBRE UNIPOLAR, ISOLAÇÃO EM PVC/70°C, CAMADA DE PROTEÇÃO EM PVC, NÃO PROPAGADOR DE CHAMAS, CLASSE DE TENSÃO 750V, ENCORDAMENTO CLASSE 5, FLEXÍVEL, COM AS SEQUINTE SEÇÕES NOMINAIS: #10 MM2	M	55,34
16.34	CONDUTOR DE COBRE UNIPOLAR, ISOLAÇÃO EM PVC/70°C, CAMADA DE PROTEÇÃO EM PVC, NÃO PROPAGADOR DE CHAMAS, CLASSE DE TENSÃO 750V, ENCORDAMENTO CLASSE 5, FLEXÍVEL, COM AS SEQUINTE SEÇÕES NOMINAIS: #16 MM2	M	48,36
16.35	CABO COI-50 2 PARES	M	8,93
16.36	CABO COE-50 2 PARES	M	9,10
16.37	CABO COAXIAL	M	49,04
16.38	TOMADA UNIVERSAL, 10A, COR BRANCA, COMPLETA	UN	33,00
16.39	TOMADA UNIVERSAL, 20A, COR BRANCA, COMPLETA	UN	5,00
16.40	TOMADA UNIVERSAL DUPLA, 2P+T, 10A/250V, COR BRANCA, COMPLETA	UN	10,00
16.41	TOMADA DUPLA 10A PARA PISO, COMPLETA	UN	2,00
16.42	TOMADA MODULAR RJ-45 COMPLETA	UN	10,00
16.43	INTERRUPTOR 1 TECLA SIMPLES	UN	5,00
16.44	INTERRUPTOR 2 TECLAS SIMPLES	UN	3,00
16.45	INTERRUPTOR 3 TECLAS SIMPLES	UN	1,00
16.46	INTERRUPTOR TREE-WAY 10A, COMPLETA	UN	5,00
16.47	INTERRUPTOR FOR-WAY 10A, COMPLETA	UN	1,00
16.48	INTERRUPTOR 1 TECLA SIMPLES E TOMADA	UN	1,00
16.49	ARANDELA DE USO AO TEMPO	UN	10,00
16.50	CONNECTOR DE TV TIPO F	UN	5,00
16.51	LUMINÁRIAS 2X32W COMPLETA	UN	20,00
16.52	LUMINARIA TIPO DROPS PARA 1 LAMPADA FLUORESCENTE 60W	UN	2,00

16.53	LUMINARIA TIPO PETALA, COM 1 PETALA PARA 1 LAMPADA VAPOR DE MERCURIO 250W	UN	1,00
16.54	LUMINARIA PENDENTE COM LAMPADA DE VAPOR METALICO DE 250W	UN	6,00
16.55	ARANDELAS DE SOBREPOR COM 1 LAMPADA FLUORESCENTE COMPACTA DE 60W	UN	6,00
16.56	PROJETOR COM LAMPADA DE VAPOR METALICO 150W	UN	2,00
17 SISTEMA DE PROTEÇÃO CONTRA DESCARGAS ATMOSFÉRICAS (SPDA)			
17.1	PÁRA-RAIOS TIPO FRANKLIN EM LATÃO CROMADO	UN	1,00
17.2	VERGALHÃO CA - 25 # 10 MM2	M	10,00
17.3	CONNECTOR MIN-BAR EM BRONZE ESTANHADO	UN	10,00
17.4	CAIXA DE EQUALIZAÇÃO DE POTÊNCIAS 200X200MM EM AÇO COM BARRAMENTO ESPESSURA 6 MM	UN	1,00
17.5	HASTE TIPO COPPERWELD 5/8" X 3,00M	UN	10,00
17.6	CORDOALHA DE COBRE NU 35 MM2	M	84,63
17.7	CORDOALHA DE COBRE NU 50 MM2	M	75,60

Este documento encontra-se registrado no Conselho Regional de Engenharia e Agronomia do Estado do Maranhão, vinculado à Certidão nº 862825/2022, em 22/04/2022 emitida



Certidão nº 862825/2022
22/04/2022, 14:24
Chave de Impressão: 10cBW
O documento neste ato registrado foi emitido em 18/04/2022 e contém 7 folhas



Rubrica

17.6	CAIXA DE INSPEÇÃO COM TAMPA EM PVC, Ø 230MM X 250MM	UN	10,00
17.9	TERMINAL OU CONECTOR DE PRESSÃO - PARA CABO 35MM ²	UN	10,00
18	SERVIÇOS COMPLEMENTARES		
18.1	BANCADA EM GRANITO CINZA ANDORINHA - ESPESSURA 2CM, CONFORME PROJETO	M2	12,28
18.2	PRATELEIRA, ACABAMENTO SUPERIOR E BANCO EM GRANITO CINZA ANDORINHA - ESPESSURA 2CM, CONFORME PROJETO	M2	3,65
18.3	PEITORIL EM GRANITO CINZA, LARGURA=17,00CM ESPESSURA VARIÁVEL E PINGADEIRA	M	43,75
18.4	PRATELEIRA DE MADEIRA	M2	2,79
18.5	REVESTIMENTO TIPO ACM COM ACABAMENTO EM PVDF E ESPESSURA DE 4MM, PARA FACHADAS E PLATIBANDAS - INSTALADO	M2	76,00
18.6	BRISSE FIXO COM LIGAÇÕES DE ALUMÍNIO E LÂMINAS FIXAS DE ALUMÍNIO DE 2,65MM DE LARGURA, COR TERRA COTA	M2	18,00
19	SERVIÇOS FINAIS		
19.1	LIMPEZA GERAL	M2	4.393,46

- (F) DATA INICIO DOS SERVIÇOS: 17 de Janeiro de 2022
(G) DATA DE CONCLUSÃO DOS SERVIÇOS: 22 de Março 2022

Atestamos, ainda, que os serviços desenvolveram-se satisfatoriamente, obedecendo aos projetos, especificações e normas técnicas, nada havendo que desabone a conduta dessa Empresa.

São Luís- MA, 08 de Abril de 2022

Maria Luiza Vasconcelos dos Reis
 Maria Luiza Vasconcelos dos Reis
 CPF 338.167.273-87
 Sócia Administradora

Este documento encontra-se registrado no Conselho Regional de Engenharia e Agronomia do Estado do Maranhão, vinculado à Certidão n° 862825/2022, em 22/04/2022



Certidão n° 862825/2022
22/04/2022, 14:24

Chave de Impressão: 10cBW

O documento neste ato registrado foi emitido em 18/04/2022 e contém 7 folhas





Certidão de Acervo Técnico - CAT
Resolução Nº 1025 de 30 de Outubro de 2009
Resolução Nº 218 de 29 de Junho de 1973

CREA-MA

Conselho Regional de Engenharia e Agronomia do Estado do Maranhão

FOLHA Nº	Página 1/41
Nº PROC	210301/2023
CAT COM REGISTRO DE ATESTADO	
869003/2022	
Rubrica	
Atividade Concluída	

CERTIFICAMOS, em cumprimento ao disposto na Resolução nº 1.025, de 30 de outubro de 2009, do Confea, que consta dos assentamentos deste Conselho Regional de Engenharia e Agronomia do Estado do Maranhão - Crea-MA, o Acervo Técnico do profissional **HEYTOR WELLINGTON PÁDUA DA SILVA ALMEIDA** referente à(s) Anotação(ões) de Responsabilidade Técnica - ART abaixo discriminada(s):

Profissional: **HEYTOR WELLINGTON PÁDUA DA SILVA ALMEIDA**
Registro: **40229PI** RNP: **1920746676**
Título profissional: **ENGENHEIRO CIVIL**

Número da ART: **MA20220517542** Tipo de ART: **OBRA / SERVIÇO** Registrada em: **06/04/2022** Baixada em: **25/06/2022**
Forma de registro: **INICIAL** Participação técnica: **INDIVIDUAL**
Empresa contratada: **ENTEC EMPREENDIMENTOS EIRELI**

Contratante: **PREFEITURA MUNICIPAL DE SÃO BENEDITO DO RIO PRETO** CPF/CNPJ: **06.398.150/0001-81**
Endereço do contratante: **PRAÇA JOSE DE FREITAS** Nº: **35**
Complemento: Bairro: **CENTRO**
Cidade: **SÃO BENEDITO DO RIO PRETO** UF: **MA** CEP: **65440000**
Contrato: **020/2022** Celebrado em: **30/03/2022**
Valor do contrato: **R\$ 3.095.959,41** Tipo de contratante: **Pessoa Jurídica de Direito Público**
Ação institucional: **Outros**
Endereço da obra/serviço: **PRAÇA JOSE DE FREITAS** Nº: **35**
Complemento: Bairro: **CENTRO**
Cidade: **SÃO BENEDITO DO RIO PRETO** UF: **MA** CEP: **65440000**
Coordenadas Geográficas: **-4.758263, -42.576465**
Data de início: **11/04/2022** Conclusão efetiva: **11/10/2022**
Finalidade: **Escolar**
Proprietário: **PREFEITURA MUNICIPAL DE SÃO BENEDITO DO RIO PRETO** CPF/CNPJ: **06.398.150/0001-81**
Atividade Técnica: **16 - Execução CONSTRUÇÃO CIVIL > EDIFICAÇÕES > DE REFORMA DE EDIFICAÇÃO > #1.1.2.1 - DE ALVENARIA 49 - Execução de obra 9.00 unidade;**

Observações
ART DE EXECUÇÃO DE REFORMAS E CONCLUSÕES DE OBRAS

Informações Complementares

- "O atestado está registrado apenas para atividades técnicas constantes da ART, não sendo contempladas neste registro os itens 17.3.3 CABO UTP - 6; 17.3.4 CABO COAXIAL 17.4.9 RJ45, por se tratar de atividades fora da atribuição do profissional."

CERTIFICAMOS, finalmente, que se encontra vinculado à presente Certidão de Acervo Técnico - CAT, o atestado contendo 40 folha(s), expedido pelo contratante da obra/serviço, a quem cabe a responsabilidade pela veracidade e exatidão das informações nele constantes.

Certidão de Acervo Técnico nº 869003/2022
07/07/2022, 11:12
x86Zb

A Certidão de Acervo Técnico (CAT) à qual o atestado está vinculado constituirá prova da capacidade técnico-profissional da pessoa jurídica somente se o responsável técnico indicado estiver ou venha a ser integrado ao seu quadro técnico por meio de declaração entregue no momento da habilitação ou da entrega das propostas.

Certificamos que se encontra vinculado à presente CAT o atestado apresentado em cumprimento à Lei nº 8.666/93, expedido pela pessoa jurídica contratante, a quem cabe a responsabilidade pela veracidade e exatidão das informações nele constantes. É de responsabilidade deste Conselho a verificação da atividade profissional em conformidade com a Lei nº 5.194/66 e Resoluções do Conselho Federal de Engenharia e Agronomia - CONFEA.

Esta certidão perderá a validade, caso ocorra qualquer alteração posterior dos elementos cadastrais nela contidos.

Fica(m) Excluído(s), no entanto, o(s) serviço(s) cujas atribuições não competem ao(s) profissional(is) em questão.

A autenticidade desta Certidão pode ser verificada em: <https://crea-ma.sitac.com.br/publico/>, com a chave: x86Zb





ESTADO DO MARANHÃO
PREFEITURA MUNICIPAL DE SÃO BENEDITO DO RIO PRETO/MA
 CNPJ Nº: 06.398.150/0001-81

ATESTADO DE CAPACIDADE TÉCNICA E OPERACIONAL

Atestamos para fins de comprovação de capacidade técnica e operacional junto às Repartições Públicas, que a Empresa Entec Empreendimentos Eireli, empresa de construção civil em Gral, com inscrição CNPJ sob o Nº 19.543.790/0001-80, sediada à Rua Poção de Pedras, Nº 10, Bairro Quintas do Calhau, São Luis- MA, CEP 65.072-027, executou e concluiu os serviços e obras a seguir relacionados na REFORMA E CONCLUSÃO DE OBRAS ESCOLARES E ESPORTIVAS NO MUNICÍPIO DE SÃO BENEDITO DO RIO PRETO-MA de acordo com o CONTRATO Nº020/2022, celebrado conjuntamente com a PREFEITURA MUNICIPAL DE SÃO BENEDITO DO RIO PRETO-MA, inscrita no CNPJ 06.398.150/0001-81, sediada na Praça José de Freitas, nº 35, Centro, São Benedito do Rio Preto - MA, CEP 65.440-000, conforme características a seguir relacionadas:

- (A) RESPONSÁVEL TÉCNICO: HEYTOR WELLINGTON PADUA DA SILVA
 ALMEIDA- ENGENHEIRO CIVIL
 REGISTRO CREA- PI.1920746676
 REGISTRO REGIONAL CREA-MA 129627MA
- (B) DENOMINAÇÃO: REFORMA E CONCLUSÃO DE OBRAS ESCOLARES E ESPORTIVAS DISTINTAS.
- (C) LOCALIZAÇÃO: SÃO BENEDITO DO RIO PRETO-MA
- (D) PRINCIPAIS ATIVIDADES REALIZADAS:

CONCLUSÃO DE CRECHE - TRAVESSA MUTIRÃO

ITEM	DESCRIÇÃO DOS SERVIÇOS	UNID	QUANT.
1.0	ADMINISTRAÇÃO LOCAL DA OBRA		
1.1	ADMINISTRAÇÃO LOCAL DA OBRA - ENGENHEIRO CIVIL	H	100,00
2.0	MOBILIZAÇÃO E DESMOBILIZAÇÃO DE EQUIPAMENTOS		
2.1	MOBILIZAÇÃO DE EQUIPAMENTOS	CHP	2,00
2.2	DESMOBILIZAÇÃO DE EQUIPAMENTOS	CHP	2,00
3.0	SERVIÇOS PRELIMINARES		
3.1	FORNECIMENTO E COLOCAÇÃO DE PLACA DE OBRA EM CHAPA GALVANIZADA	M2	6,00
3.3	REMOÇÃO DE PORTAS, DE FORMA MANUAL, SEM REAPROVEITAMENTO	M2	6,72
4.0	COBERTURA		

Este documento encontra-se registrado no Conselho Regional de Engenharia e Agronomia do Estado do Maranhão, vinculado à Certidão nº 869003/2022, em 07/07/2022 emitida

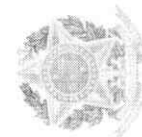

Certidão nº 869003/2022
 12/07/2022, 17:54
 Chave de Impressão: x86Zb

O documento neste ato registrado foi emitido em 06/07/2022 e contém 40 folhas





ESTADO DO MARANHÃO
PREFEITURA MUNICIPAL DE SÃO BENEDITO DO RIO PRETO/MA
CNPJ Nº: 06.398.150/0001-81

Página 3/41
FOLHA Nº _____
Nº PROC. 210301/2023
Rubrica _____

11.0	PINTURA E SUPERFÍCIES		5,00
11.1	APLICAÇÃO DE FUNDO SELADOR ACRILICO EM PAREDES,UMA MÃO	M2	500,00
11.2	APLICAÇÃO E LIXAMENTO DE MASSA LÁTEX EM PAREDES,DUAS MÃOS	M2	490,00
11.3	PINTURA EM LÁTEX ACRILICO SOBRE PAREDES INTERNAS E EXTERNAS, 2 DEMÃOS	M2	490,00
11.4	PINTURA COM TINTA ALQUÍDICA DE ACABAMENTO (ESMALTE SINTÉTICO FOSCO) APLICADA A ROLO OU PINCEL SOBRE SUPERFÍCIES METÁLICAS (EXCETO PERFIL) EXECUTADO EM OBRA (POR DEMÃO)	M2	20,00
12.0	FINALIZAÇÃO / PLACAS E LIMPEZA		
12.1	PLACA DE SINALIZAÇÃO	UN	10,00
12.2	LIMPEZA DA OBRA	M2	1.000,00

CONCLUSÃO DE ESCOLA DE 01 SALA - POVOADO SANTA LUZIA

ITEM	DESCRIÇÃO DOS SERVIÇOS	UNID	QUANT
1.0	SERVIÇOS PRELIMINARES		
1.1	PLACA DA OBRA EM CHAPA DE AÇO GALVANIZADO, PADRÃO GOVERNO FEDERAL	M2	10,00
1.2	TAPUME DE CHAPA DE MADEIRA COMPENSADA, ESPESSURA 6MM (35X2,2M)	M2	77,00
1.3	LIGAÇÃO PROVISÓRIA DE ENERGIA ELÉTRICA AÉREA MONOFÁSICA 50A COM POSTE DE CONCRETO, INCLUSIVE CABEAMENTO, CAIXA DE PROTEÇÃO PARA MEDIDOR E ATERRAMENTO	UN	1,00
1.4	INSTALAÇÃO PROVISÓRIA DE ÁGUA	UN	1,00
1.5	INSTALAÇÕES PROVISÓRIAS DE ESGOTO	UN	1,00
1.6	EXECUÇÃO DE SANITÁRIO E VESTIÁRIO EM CANTEIRO DE OBRA, INCLUSIVE INSTALAÇÃO E APARELHOS	M2	2,52
1.7	BARRAÇÃO PARA ESCRITÓRIO DE OBRA PORTE PEQUENO S=20,00M2	M2	20,00
1.8	BARRAÇÃO PROVISÓRIO PARA DEPOSITO	M2	20,00
1.10	LIMPEZA MECANIZADA DE TERRENO COM REMOÇÃO DE CAMADA VEGETAL	M2	500,00
2.0	MOVIMENTO DE TERRA PARA FUNDAÇÕES - SERVIÇOS JÁ EXECUTADOS		
2.1	ATERRO MANUAL EM CAMADAS DE 0,20 M COM MATERIAL ARGILO - ARENOSO (ENTRE BALDRAMES)	M3	22,11
2.2	ESCAVAÇÃO MANUAL DE VALAS EM QUALQUER TERRENO EXCETO ROCHA ATÉ H=2,0 M	M3	14,91
2.3	REGULARIZAÇÃO E COMPACTAÇÃO DO FUNDO DE VALAS	M2	28,44
2.4	REATERRO MANUAL DE VALAS COM COMPACTAÇÃO MECANIZADA	M3	8,31
3.0	FUNDAÇÕES - SERVIÇOS JÁ EXECUTADOS		
3.1	CONCRETO ARMADO - BLOCOS		

Este documento encontra-se registrado no Conselho Regional de Engenharia e Agronomia do Estado do Maranhão, vinculado à Certidão nº 869003/2022, em 07/07/2022 emitida



Certidão nº 869003/2022
12/07/2022, 17:54
Chave de Impressão: x86Zb
O documento neste ato registrado foi emitido em 06/07/2022 e contém 40 folhas

[Handwritten signature]

[Handwritten signature]





ESTADO DO MARANHÃO
PREFEITURA MUNICIPAL DE SÃO BENEDITO DO RIO PRETO/MA
CNPJ Nº: 06.398.150/0001-81

3.1.1	ESTACA ESCAVADA MECANICAMENTE COM 20 CM DE DIAMETRO, SEM ARMAÇÃO	M	28,00
3.1.2	ESTACA ESCAVADA MECANICAMENTE COM 30 CM DE DIAMETRO, SEM ARMAÇÃO	M	21,00
3.1.3	ESTACA ESCAVADA MECANICAMENTE COM 40 CM DE DIAMETRO, SEM ARMAÇÃO	M	10,50
3.1.4	LASTRO DE CONCRETO NÃO-ESTRUTURAL, ESPESSURA 5 CM	M2	7,74
3.1.5	FORMA DE MADEIRA EM TÁBUAS PARA FUNDAÇÕES, COM REAPROVEITAMENTO	M2	27,80
3.1.6	ARMAÇÃO DE AÇO CA-50 DE 10,0 MM; INCLUSO FORNECIMENTO, CORTE, DOBRA E COLOCAÇÃO	KG	39,27
3.1.7	ARMAÇÃO DE AÇO CA-50 DE 12,5 MM; INCLUSO FORNECIMENTO, CORTE, DOBRA E COLOCAÇÃO	KG	22,91
3.1.8	ARMAÇÃO DE AÇO CA-60 DE 5,0 MM; INCLUSO FORNECIMENTO, CORTE, DOBRA E COLOCAÇÃO	KG	49,18
3.1.9	CONCRETO BOMBEADO FCK 25 MPA; INCLUSO PREPARO, LANÇAMENTO E ADENSAMENTO	M3	3,34
3.2	CONCRETO ARMADO - VIGAS BALDRAME		
3.2.1	LASTRO DE CONCRETO NÃO-ESTRUTURAL, ESPESSURA 5 CM - FUNDO DE VALA	M2	15,80
3.2.2	FORMA DE MADEIRA EM TÁBUAS PARA FUNDAÇÕES, COM REAPROVEITAMENTO	M2	54,13
3.2.3	ARMAÇÃO DE AÇO CA-50 DE 8,0 MM; INCLUSO FORNECIMENTO, CORTE, DOBRA E COLOCAÇÃO	KG	124,91
3.2.4	ARMAÇÃO DE AÇO CA-60 DE 5,0 MM; INCLUSO FORNECIMENTO, CORTE, DOBRA E COLOCAÇÃO	KG	52,00
3.2.5	CONCRETO BOMBEADO FCK 25 MPA; INCLUSO PREPARO, LANÇAMENTO E ADENSAMENTO	M3	2,89
4.0	SUPERESTRUTURA - SERVIÇOS PARCIALMENTE EXECUTADOS		
4.1	CONCRETO ARMADO - PILARES		
4.1.1	MONTAGEM E DESMONTAGEM DE FORMA PARA PILARES, EM CHAPA DE MADEIRA COMPENSADA PLASTIFICADA COM REAPROVEITAMENTO	M2	42,83
4.1.2	ARMAÇÃO DE AÇO CA-50 Ø 10,0 MM; INCLUSO FORNECIMENTO, CORTE, DOBRA E COLOCAÇÃO	KG	126,18
4.1.3	ARMAÇÃO DE AÇO CA-50 Ø 12,5 MM; INCLUSO FORNECIMENTO, CORTE, DOBRA E COLOCAÇÃO	KG	45,27
4.1.4	ARMAÇÃO DE AÇO CA-60 Ø 5,0 MM; INCLUSO FORNECIMENTO, CORTE, DOBRA E COLOCAÇÃO	KG	49,64
4.1.5	CONCRETO BOMBEADO FCK= 25 MPA; INCLUINDO PREPARO, LANÇAMENTO E ADENSAMENTO	M3	1,96
4.2	CONCRETO ARMADO - VIGAS		
4.2.1	MONTAGEM E DESMONTAGEM DE FORMA PARA VIGAS, EM CHAPA DE MADEIRA COMPENSADA PLASTIFICADA COM REAPROVEITAMENTO	M2	57,38
4.2.2	ARMAÇÃO DE AÇO CA-50 Ø 10,0 MM; INCLUSO FORNECIMENTO, CORTE, DOBRA E COLOCAÇÃO	KG	107,73
4.2.3	ARMAÇÃO DE AÇO CA-50 Ø 12,5 MM; INCLUSO FORNECIMENTO, CORTE, DOBRA E COLOCAÇÃO	KG	54,00
4.2.4	ARMAÇÃO DE AÇO CA-60 Ø 5,0 MM; INCLUSO FORNECIMENTO, CORTE, DOBRA E COLOCAÇÃO	KG	59,64
4.2.5	CONCRETO BOMBEADO FCK= 25 MPA; INCLUINDO PREPARO, LANÇAMENTO E ADENSAMENTO	M3	3,05
4.3	CONCRETO ARMADO - LAJES DE FORRO		
4.3.1	LAJE DE CONCRETO PRÉ-MOLDADA PARA FORRO COM ESCORAMENTO	M2	81,64
4.4	CONCRETO ARMADO - VERGAS E CONTRAVERGAS		
4.4.1	VERGA E CONTRAVERGA PRÉ-MOLDADA FCK= 20 MPA, SEÇÃO 10 X 10 CM	M	41,92

Este documento encontra-se registrado no Conselho Regional de Engenharia e Agronomia do Estado do Maranhão, vinculado à Certidão nº 869003/2022, em 07/07/2022 em



Certidão nº 869003/2022
12/07/2022, 17:54

Chave de Impressão: x86Zb

O documento neste ato registrado foi emitido em 06/07/2022 e contém 40 folhas





ESTADO DO MARANHÃO
PREFEITURA MUNICIPAL DE SÃO BENEDITO DO RIO PRETO/MA
CNPJ Nº: 06.398.150/0001-81

FOLHA Nº _____
Nº PROC. 210301/2023
Rubrica

5.0	SISTEMAS DE VEDAÇÃO VERTICAL - SERVIÇOS JÁ EXECUTADOS		
5.1	ALVENARIA DE VEDAÇÃO		
5.1.1	ALVENARIA DE VEDAÇÃO DE 1/2 VEZ EM TIJOLOS CERÂMICOS (DIMENSÕES NOMINAIS: 39X19X09); ASSENTAMENTO EM ARGAMASSA NO TRAÇO 1:2:8 (CIMENTO, CAL E AREIA)	M2	184,45
5.1.2	ENCUNHAMENTO (APERTO DE ALVENARIA) COM TIJOLOS CERÂMICOS MACIÇOS 5,7X9X19CM EM 1/4 VEZ (ESPESSURA 9CM); ASSENTAMENTO COM ARGAMASSA TRAÇO 1:2 (CIMENTO E AREIA)	M	31,50
5.2	ALVENARIA PARA BANCADAS (1/2 PAREDE E SÓCULOS)		
5.2.1	ALVENARIA EM TIJOLOS MACIÇOS 5X10X20 CM (ESPESSURA 10CM); ASSENTAMENTO COM ARGAMASSA NO TRAÇO 1:2:8 (CIMENTO, CAL E AREIA)	M2	2,33
5.3	ALVENARIA PARA EMPENAS		
5.3.1	ALVENARIA EM TIJOLOS MACIÇOS 5X10X20 CM (ESPESSURA 10CM); ASSENTAMENTO COM ARGAMASSA NO TRAÇO 1:2:8 (CIMENTO, CAL E AREIA)	M2	12,00
6.0	ESQUADRIAS		
6.1	PORTAS DE MADEIRA		
6.1.1	PM1 - PORTA DE MADEIRA PARA PINTURA, SEMI-OCA (LEVE OU MÉDIA), DIMENSÕES: 80X210CM, ESPESSURA 3,5CM; INCLUSO DOBRADIÇAS, BATENTES E FECHADURA	UN	5,00
6.2	FERRAGENS E ACESSÓRIOS		
6.2.1	BARRA DE APOIO 60 CM, AÇO INOX POLIDO, DECA OU EQUIVALENTE - PM2	UN	2,00
6.2.2	CHAPA METÁLICA (ALUMÍNIO) 0,80M X 0,5M, E= 1MM PARA AS PORTAS	M2	0,96
6.3	PORTAS DE ALUMÍNIO		
6.3.1	PA1 - PORTA DE ALUMÍNIO DE ABRIR, DIMENSÕES 80X210CM COM VENEZIANA E VIDRO MINIBOREAL	UN	1,00
6.4	JANELAS DE ALUMÍNIO		
6.4.1	JA-1 - JANELA DE ALUMÍNIO, BASCULANTE 100X40CM, CONFORME PROJETO DE ESQUADRIAS, INCLUSIVE FERRAGENS E VIDRO MINIBOREAL, ESPESSURA 6MM	M2	0,80
6.4.2	JA-2 - JANELA DE ALUMÍNIO, BASCULANTE 220X110CM, CONFORME PROJETO DE ESQUADRIAS, INCLUSIVE FERRAGENS E VIDRO LISO INCOLOR, ESPESSURA 6MM	M2	12,10
6.4.3	JA-3 - JANELA DE ALUMÍNIO, DE CORRER 200X100CM, CONFORME PROJETO DE ESQUADRIAS, INCLUSIVE FERRAGENS E VIDRO LISO INCOLOR, ESPESSURA 6MM	M2	2,00
6.4.4	TELA DE PROTEÇÃO TIPO MOSQUITEIRO, FIXADA EM ESQUADRIA METÁLICA	M2	2,00
6.5	VIDROS		
6.5.1	ESPELHO CRISTAL COM MOLDURA EM ALUMÍNIO E COMPENSADO PLASTIFICADO, ESPESSURA 4MM	M2	0,80
7.0	SISTEMAS DE COBERTURA		
7.1	FABRICAÇÃO E INSTALAÇÃO DE TESOURA INTEIRA EM MADEIRA NÃO APARELHADA, VÃO DE 6M, PARA TELHA CERÂMICA	UN	4,00
7.2	FABRICAÇÃO E INSTALAÇÃO DE PONTALETES DE MADEIRA NÃO APARELHADA PARA TELHADOS COM ATÉ 2 ÁGUAS	M2	18,00

Este documento encontra-se registrado no Conselho Regional de Engenharia e Agronomia do Estado do Maranhão, vinculado à Certidão nº 869003/2022, em 07/07/2022



Certidão nº 869003/2022
12/07/2022, 17:54
Chave de Impressão: x86Zb

O documento neste ato registrado foi emitido em 06/07/2022 e contém 40 folhas

[Handwritten signature]





ESTADO DO MARANHÃO
PREFEITURA MUNICIPAL DE SÃO BENEDITO DO RIO PRETO/MA
CNPJ Nº: 06.398.150/0001-81

7.3.	TRAMA DE MADEIRA COMPOSTA POR RIPAS, CAIBROS E TERÇAS PARA TELHADOS DE MAIS QUE 2 ÁGUAS PARA TELHA CERÂMICA	M2	159,35
7.4.	VERNIZ SINTÉTICO SOBRE ESTRUTURA DE MADEIRA, DUAS DEMÃOS	M2	201,40
7.5.	COBERTURA EM TELHA CERÂMICA TIPO ROMANA	M2	159,35
7.6.	CUMEEIRA COM TELHA CERÂMICA EMBOÇADA, ARGAMASSA TRAÇO 1:2:8 (CIMENTO, CAL E AREIA)	M	18,20
8.0	IMPERMEABILIZAÇÃO		
8.1.	IMPERMEABILIZAÇÃO COM TINTA BETUMINOSA EM FUNDAÇÕES (VIGAS BALDRAMES)	M2	54,13
9.0	REVESTIMENTOS INTERNO E EXTERNO		
9.1.	CHAPISCO DE ADERÊNCIA EM PAREDES INTERNAS E EXTERNAS	M2	393,68
9.2.	CHAPISCO EM TETO COM ARGAMASSA TRAÇO 1:4 (CIMENTO E AREIA)	M2	81,64
9.3.	EMBOÇO PARA PAREDES INTERNAS TRAÇO 1:2:9 - PREPARO MANUAL - ESPESURA 2,0 CM	M2	393,68
9.4.	REBOCO PARA PAREDES INTERNAS, EXTERNAS, PÔRTICOS, VIGAS, TRAÇO 1:4,5 - ESPESURA 0,5 CM	M2	222,16
9.5.	REBOCO PARA TETO TRAÇO 1:4,5 - ESPESURA 0,5 CM	M2	81,64
9.6.	REVESTIMENTO CERÂMICO DE PAREDES PEI IV- CERÂMICA 30 CM X 40 CM - INCL. REJUNTE - MEIA ALTURA - CONFORME PROJETO	M2	63,77
9.7.	REVESTIMENTO CERÂMICO DE PAREDES PEI IV- CERÂMICA 30 CM X 40 CM - INCL. REJUNTE - ALTURA INTEIRA - CONFORME PROJETO	M2	38,81
9.8.	REVESTIMENTO CERÂMICO DE PAREDES PEI IV - CERÂMICA 10 CM X 10 CM - INCL. REJUNTE - MEIA ALTURA - CONFORME PROJETO	M2	57,45
9.9.	FORRO DE PVC COM ESTRUTURA EM AÇO	M2	22,57
9.10.	RODAMEIO EM MADEIRA BOLEADA PARAFUSADO EM PAREDE - LARGURA 10 CM	M	41,85
10.0	SISTEMAS DE PISOS		
10.1	PAVIMENTAÇÃO INTERNA		
10.1.1.	CONTRAPISO DE CONCRETO NÃO-ESTRUTURAL, ESPESURA 3CM E PREPARO MECÂNICO	M2	101,55
10.1.2.	PISO CERÂMICO ANTIDERRAPANTE PEI V - 40 X 40 CM - INCL. REJUNTE - CONFORME PROJETO	M2	101,55
10.1.3.	PISO TÁTIL EM PLACAS DE BORRACHA 30 X 30 CM	M2	4,86
10.1.4.	SOLEIRA EM GRANITO CINZA ANDORINHA, LARGURA 15 CM, ESPESURA 2 CM	M	5,40
10.2	PAVIMENTAÇÃO EXTERNA		
10.2.1.	PASSEIO EM CONCRETO DESEMPENADO COM JUNTA PLÁSTICA A CADA 1,20M, ESPESURA 10CM	M2	71,77
10.2.2.	PISO CIMENTADO DESEMPENADO COM ACABAMENTO LISO ESPESURA 2,0CM COM JUNTA PLÁSTICA ACABADA 1,2M	M2	71,77
10.2.3.	RAMPA DE ACESSO AO PÁTIO COBERTO EM CONCRETO NÃO-ESTRUTURAL	M3	0,20
10.2.4.	PISO TÁTIL DIRECIONAL EM PLACAS PRÉ-MOLDADAS - 5 MPA	M2	4,14
11.0	PINTURAS E ACABAMENTOS		
11.1.	EMASSAMENTO DE PAREDES INTERNAS E TETOS COM MASSA PVA, 2 DEMÃOS	M2	88,40
11.2.	PINTURA EM LÁTEX PVA SOBRE TETO, 2 DEMÃOS	M2	77,96
11.3.	PINTURA EM LÁTEX ACRÍLICO SOBRE PAREDES INTERNAS, 2 DEMÃOS	M2	121,85
11.4.	PINTURA EM LÁTEX ACRÍLICO SOBRE PAREDES EXTERNAS, 2 DEMÃOS	M2	111,02

Este documento encontra-se registrado no Conselho Regional de Engenharia e Agronomia do Estado do Maranhão, vinculado à Certidão nº 869003/2022, em 07/07/2022 em



Certidão nº 869003/2022
12/07/2022, 17:54

Chave de Impressão: x86Zb

O documento neste ato registrado foi emitido em 06/07/2022 e contém 40 folhas





ESTADO DO MARANHÃO
PREFEITURA MUNICIPAL DE SÃO BENEDITO DO RIO PRETO/MA
CNPJ Nº: 06.398.150/0001-81

FOLHA Nº _____
Nº PROC. 210301/2023
Rubrica

11.5	PINTURA EM ESMALTE SINTÉTICO ACETINADO SOBRE ESQUADRIAS DE MADEIRA, 2 DEMÃOS	M2	25,20
11.6	PINTURA EM ESMALTE ACETINADO SOBRE SUPERFÍCIE METÁLICA, 2 DEMÃOS	M2	10,50
11.7	VERNIZ SINTÉTICO SOBRE RODAMEIO DE MADEIRA, 2 DEMÃOS	M2	0,59
12.0	INSTALAÇÃO HIDRÁULICA		
12.1	TUBULAÇÕES E CONEXÕES DE PVC		
12.1.1	TUBO PVC SOLDÁVEL 20 MM	M	25,00
12.1.2	TUBO PVC SOLDÁVEL 25 MM	M	15,00
12.1.3	TUBO PVC SOLDÁVEL 40 MM	M	10,00
12.1.4	JOELHO 45° PVC SOLDÁVEL 25 MM	UN	1,00
12.1.5	JOELHO 90° PVC SOLDÁVEL 20 MM	UN	8,00
12.1.6	JOELHO 90° PVC SOLDÁVEL 25 MM	UN	3,00
12.1.7	JOELHO 90° PVC SOLDÁVEL 40 MM	UN	7,00
12.1.8	TÊ DE REDUÇÃO PVC SOLDÁVEL 40 MM X 20 MM	UN	3,00
12.1.9	TÊ DE REDUÇÃO PVC SOLDÁVEL 40 MM X 25 MM	UN	2,00
12.1.10	TÊ PVC SOLDÁVEL 20 MM	UN	1,00
12.1.11	TÊ PVC SOLDÁVEL 25 MM	UN	2,00
12.1.12	TÊ PVC SOLDÁVEL 40 MM	UN	1,00
12.2	REGISTROS E OUTROS		
12.2.1	REGISTRO BRUTO DE GAVETA 3/4"	UN	1,00
12.2.2	REGISTRO BRUTO DE GAVETA 1"	UN	2,00
12.2.3	REGISTRO BRUTO DE GAVETA 1 1/2"	UN	7,00
12.2.4	TORNEIRA DE BOIA Ø 20MM	UN	2,00
12.2.5	CAIXA D'ÁGUA EM POLIETILENO, CAPACIDADE 1000L	UN	2,00
13.0	INSTALAÇÃO SANITÁRIA		
13.1	TUBULAÇÕES E CONEXÕES DE PVC		
13.1.1	TUBO PVC SÉRIE NORMAL 40 MM	M	7,50
13.1.2	TUBO PVC SÉRIE NORMAL 50 MM	M	7,50
13.1.3	TUBO PVC SÉRIE NORMAL 100 MM	M	5,00
13.1.4	JOELHO 45° PVC SÉRIE NORMAL 40 MM	UN	5,00
13.1.5	JOELHO 45° PVC SÉRIE NORMAL 50 MM	UN	2,00
13.1.6	JOELHO 90° PVC SÉRIE NORMAL 40 MM	UN	3,00
13.1.7	JOELHO 90° PVC SÉRIE NORMAL 50 MM	UN	3,00
13.1.8	JOELHO 90° PVC SÉRIE NORMAL 100 MM	UN	2,00
13.1.9	JUNÇÃO SIMPLES PVC SÉRIE NORMAL 100 MM X 100 MM	UN	2,00
13.1.10	TÊ PVC SÉRIE NORMAL 40 MM X 40 MM	UN	

Este documento encontra-se registrado no Conselho Regional de Engenharia e Agronomia do Estado do Maranhão, vinculado à Certidão nº 869003/2022, em 07/07/2022



Certidão nº 869003/2022
12/07/2022, 17:54
Chave de impressão: x86Zb
O documento neste ato registrado foi emitido em 06/07/2022 e contém 40 folhas





ESTADO DO MARANHÃO
PREFEITURA MUNICIPAL DE SÃO BENEDITO DO RIO PRETO/MA
CNPJ Nº: 06.398.150/0001-81

0			1,00
13.1.1			
1	TÊ PVC SÉRIE NORMAL 50 MM X 50 MM	UN	2,00
13.1.1			
2	TERMINAL DE VENTILAÇÃO 50 MM	M	4,00
13.2	CAIXAS E ACESSÓRIOS		
13.2.1	CAIXA SIFONADA 100X100X50 MM	UN	1,00
13.2.2	CAIXA DE GORDURA SIFONADA EM ALVENARIA 90X90X120CM, COM TAMPÃO EM FERRO FUNDIDO	UN	1,00
13.2.3	CAIXA DE INSPEÇÃO EM ALVENARIA 90X90X60CM, COM TAMPÃO EM FERRO FUNDIDO	UN	1,00
13.2.4	RALO SECO PVC 100 MM	UN	2,00
13.2.5	SUMIDOURO, CONFORME PROJETO	UN	2,00
13.2.6	FOSSA SÉPTICA, CONFORME PROJETO	UN	1,00
14.0	LOUÇAS, ACESSÓRIOS E METAIS		
14.1	BACIA SANITÁRIA CONVENCIONAL EM LOUÇA BRANCA	UN	2,00
14.2	VÁLVULA DE DESCARGA 1 1/2". ACABAMENTO CROMADO, DECA OU EQUIVALENTE	UN	2,00
14.3	CUBA DE EMBUTIR EM AÇO INOXIDÁVEL COMPLETA, DIMENSÕES 40X34X17CM	UN	1,00
14.4	LAVATÓRIO PEQUENO COR BRANCO GELO, COM COLUNA SUSPensa, DECA OU EQUIVALENTE	UN	2,00
14.5	TANQUE GRANDE 40L COR BRANCO GELO, INCLUSO TORNEIRA DE METAL CROMADO, DECA OU EQUIVALENTE	UN	1,00
14.6	DUCHA HIGIÊNICA COM REGISTRO E DERIVAÇÃO, DECA OU EQUIVALENTE	UN	2,00
14.7	TORNEIRA PARA COZINHA DE MESA BICA MÓVEL, DECA OU EQUIVALENTE	UN	1,00
14.8	TORNEIRA DE PAREDE DE USO GERAL PARA JARDIM	UN	1,00
14.9	TORNEIRA PARA LAVATÓRIO DE MESA BICA BAIXA DECA OU EQUIVALENTE	UN	2,00
14.10	TORNEIRA DE PAREDE DE USO GERAL COM BICO PARA MANGUEIRA, DECA OU EQUIVALENTE	UN	1,00
14.11	PAPELEIRA METÁLICA, DECA OU EQUIVALENTE	UN	2,00
14.12	DISPENSER PARA PAPEL TOALHA, MELHORAMENTOS OU EQUIVALENTE	UN	2,00
14.13	DISPENSER SABONETEIRA, MELHORAMENTOS OU EQUIVALENTE	UN	2,00
14.14	BARRA DE APOIO 80 CM, AÇO INOX POLIDO, DECA OU EQUIVALENTE	UN	4,00
14.15	BARRA DE APOIO 1,60 CM, EM U, AÇO INOX POLIDO, DECA OU EQUIVALENTE	UN	2,00
15.0	INSTALAÇÃO DE GAS COMBUSTIVEL		
15.1	TUBO DE AÇO GALVANIZADO Ø 3/4" INCLUSIVE CONEXÕES	M	3,20
15.2	FITA ANTICORROSIVA 5 CM X 30 M (2 CAMADAS)	M	8,00
15.3	ENVELOPE DE CONCRETO PARA PROTEÇÃO DE TUBO ENTERRADO, ESPESURA 3 CM	M	3,20
15.4	REGULADOR 1º ESTAGIO COM MANÔMETRO	UN	1,00
15.5	REGULADOR 2º ESTÁGIO COM REGISTRO	UN	1,00
15.6	PLACA DE SINALIZAÇÃO EM PVC, FOTOLUMINESCENTE, "PROIBIDO FUMAR"	UN	2,00
15.7	INSTALAÇÃO BÁSICA PARA ABRIGO DE GAS (CAPACIDADE 2 CILINDROS GLP DE 45 KG)	UN	1,00
15.8	REGUADRO PARA VENTILAÇÃO EM CHAPA DE ALUMÍNIO COM VENEZIANA	M2	0,16

Este documento encontra-se registrado no Conselho Regional de Engenharia e Agronomia do Estado do Maranhão, vinculado à Certidão nº 869003/2022, em 07/07/2022 em



Certidão nº 869003/2022
12/07/2022, 17:54

Chave de Impressão: x86Zb

O documento neste ato registrado foi emitido em 06/07/2022 e contém 40 folhas

[Handwritten signature]





ESTADO DO MARANHÃO
PREFEITURA MUNICIPAL DE SÃO BENEDITO DO RIO PRETO/MA
CNPJ Nº: 06.398.150/0001-81

FOLHA Nº _____ Página 9/41

Nº PROC. 210301/2023

Rubrica

16.0	SISTEMA DE PROTEÇÃO CONTRA INCÊNDIO		
16.1	EXTINTOR PQS (ABC) 6KG	UN	1,00
16.2	EXTINTOR CO2 (BC) 6KG	UN	1,00
16.3	LUMINÁRIA DE EMERGÊNCIA DE BLOCOS AUTÔNOMOS DE LED, COM AUTONOMIA DE 2H	UN	4,00
16.4	MARCAÇÃO DE PISO COM TINTA RETRORREFLETIVA PARA LOCALIZAÇÃO DE EXTINTOR E HIDRANTE, DIMENSÕES 100X100CM	UN	1,00
16.5	PLACA DE SINALIZAÇÃO EM PVC FOTOLUMINESCENTE, DIMENSÕES ATÉ 480CM2	UN	7,00
17.0	INSTALAÇÃO ELÉTRICA - 220V		
17.1	CENTRO DE DISTRIBUIÇÃO		
17.1.1	QUADRO DE DISTRIBUIÇÃO DE ENERGIA PARA 12 DISJUNTORES	UN	1,00
17.1.2	QUADRO DE MEDIÇÃO	UN	1,00
17.1.3	DISJUNTOR TERMOMAGNÉTICO MONOPOLAR 10A	UN	3,00
17.1.4	DISJUNTOR TERMOMAGNÉTICO MONOPOLAR 16A	UN	1,00
17.1.5	DISJUNTOR TERMOMAGNÉTICO MONOPOLAR 20A	UN	1,00
17.1.6	DISJUNTOR TERMOMAGNÉTICO BIPOLAR 32A	UN	1,00
17.1.7	DISPOSITIVO DIFERENCIAL RESIDUAL 25A	UN	3,00
17.1.8	DISPOSITIVO DE PROTEÇÃO CONTRA SURTOS DE TENSÃO 40KA/175V	UN	3,00
17.2	ELETRODUTOS E ACESSÓRIOS		
17.2.1	ELETRODUTO PVC FLEXÍVEL CORRUGADO REFORÇADO, Ø25MM (DN 3/4"), INCLUSIVE CONEXÕES	M	55,00
17.2.2	ELETRODUTO PVC FLEXÍVEL CORRUGADO REFORÇADO, Ø32MM (DN 1"), INCLUSIVE CONEXÕES	M	20,00
17.2.3	CAIXA DE PASSAGEM 30X30X40CM EM ALVENARIA COM TAMPA	UN	2,00
17.2.4	CAIXA DE PASSAGEM 60X60X70CM EM ALVENARIA COM TAMPA	UN	1,00
17.2.5	CAIXA DE PASSAGEM PVC 4X4" COM TAMPA PARAFUSADA	UN	1,00
17.2.6	CAIXA DE PASSAGEM PVC OCTOGONAL 3"	UN	12,00
17.3	CABOS E FIOS CONDUTORES		
17.3.1	CONDUTOR DE COBRE UNIPOLAR, ISOLAÇÃO EM PVC/70°C, CAMADA DE PROTEÇÃO EM PVC, NÃO PROPAGADOR DE CHAMAS, CLASSE DE TENSÃO 750V, ENCORDAMENTO CLASSE 5, FLEXÍVEL, COM A SEGUINTE SEÇÃO NOMINAL: #2,5 MM ²	M	80,00
17.3.2	CONDUTOR DE COBRE UNIPOLAR, ISOLAÇÃO EM PVC/70°C, CAMADA DE PROTEÇÃO EM PVC, NÃO PROPAGADOR DE CHAMAS, CLASSE DE TENSÃO 750V, ENCORDAMENTO CLASSE 5, FLEXÍVEL, COM A SEGUINTE SEÇÃO NOMINAL: #4 MM ²	M	35,48
17.3.3	CABO UTP -6 (24AWG)	M	12,32
17.3.4	CABO COAXIAL	M	3,00
17.4	ILUMINAÇÃO, TOMADAS E INTERRUPTORES		
17.4.1	TOMADA UNIVERSAL, 10A, COR BRANCA, COMPLETA	UN	15,00
17.4.2	TOMADA UNIVERSAL, 20A, COR BRANCA, COMPLETA	UN	2,00
17.4.3	TOMADA DUPLA 10A, COMPLETA	UN	

Este documento encontra-se registrado no Conselho Regional de Engenharia e Agronomia do Estado do Maranhão, vinculado à Certidão nº 869003/2022, em 07/07/2022 em



Certidão nº 869003/2022
12/07/2022, 17:54

Chave de Impressão: x86Zb

O documento neste ato registrado foi emitido em 06/07/2022 e contém 40 folhas





ESTADO DO MARANHÃO
PREFEITURA MUNICIPAL DE SÃO BENEDITO DO RIO PRETO/MA
CNPJ Nº: 06.398.150/0001-81

17.4.4	INTERRUPTOR 1 TECLA SIMPLES	UN	4,00
17.4.5	INTERRUPTOR 3 TECLA SIMPLES	UN	1,00
17.4.6	INTERRUPTOR 1 TECLA SIMPLES - PAPARELO	UN	2,00
17.4.7	LUMINÁRIA 2X16W DE SOBREPOR COMPLETA	UN	2,00
17.4.8	LUMINÁRIA 2X32W DE SOBREPOR COMPLETA	UN	10,00
17.4.9	TOMADA MODULAR RJ-45 COMPLETA	UN	1,00
17.4.1	1 ARANDELAS DE SOBREPOR COM 1 LÂMPADA FLUORESCENTE COMPACTA DE 60W	UN	1,00
18.0	SISTEMA DE PROTEÇÃO CONTRA DESCARGAS ATMOSFÉRICAS (SPDA)		
18.1	VERGALHÃO CA - 25 # 10 MM	M	25,00
18.2	CONECTOR MINI-GAR EM BRONZE ESTANHADO	UN	6,00
18.3	CAIXA DE EQUALIZAÇÃO DE POTÊNCIAS 200X200MM EM AÇO COM BARRAMENTO ESPESSURA 8 MM	UN	1,00
18.4	HASTE TIPO COOPERWELD 5/8" X 3,00 M	UN	6,00
18.5	CABO DE COBRE NU 35 MM2	UN	76,00
18.6	CABO DE COBRE NU 50 MM2	M	55,00
18.7	ESCAVAÇÃO DE VALA PARA ATERRAMENTO	M3	8,25
18.8	REATERRO MANUAL DE VALAS COM COMPACTAÇÃO MECANIZADA	M3	8,25
18.9	CAIXA DE INSPEÇÃO COM TAMPAS EM PVC, DN 230 MM X 250 MM	M	1,00
18.10	TERMINAL OU CONECTOR DE PRESSÃO - PARA CABO 35 MM2	UN	76,00
18.11	SOLDA EXOTERMICA	UN	12,00
19.0	SERVIÇOS COMPLEMENTARES		
19.1	GERAL		
19.1.1	BANCADA, RODA BANCADA E PRATELEIRAS EM GRANITO CINZA ANDORINHA, ESPESSURA 2 CM	M2	5,64
19.1.2	MÃO FRANCESA METALICA PARA APOIO DOS BALCÕES E PRATELEIRAS	UN	10,00
19.1.3	PORTAS PARA ARMÁRIO DE COZINHA EM MDF COM REVESTIMENTO EM FÓRMICA CONFORME PROJETO	M2	5,93
19.1.5	PEITORIL EM GRANITO CINZA ANDORINHA, ESPESSURA 2 CM	M	14,00
19.2	ESQUADRIA, PORTÃO E GRADIL METÁLICO		
19.2.1	CONJUNTO DE MASTROS PARA BANDEIRAS EM TUBO FERRO GALVANIZADO TELESCÓPICO (ALT= 7M (3MX2" + 4MX1 1/2"))	UN	1,00
19.2.2	CORRIMÃO DUPLA ALTURA EM AÇO INOX 1 1/2"	M	6,80
19.2.3	GRADIL METÁLICO EM TELA DE ARAME GALVANIZADO E MALHA QUADRANGULAR	M2	52,80
19.2.4	PORTA DE ABRIR - VENEZIANA, INCLUSIVE FERRAGENS PARA ABRIGO DE GÁS	M2	2,63
19.2.5	PORTÃO METÁLICO 2 FOLHAS DE ABRIR COM ESTRUTURA EM BARRA CHATA DE AÇO E TELA GALVANIZADA	M2	4,90
20.0	SERVIÇOS FINAIS		
20.1	LIMPEZA GERAL	M2	113,96

Este documento encontra-se registrado no Conselho Regional de Engenharia e Agronomia do Estado do Maranhão, vinculado à Certidão nº 869003/2022, em 07/07/2022 em



Certidão nº 869003/2022
 12/07/2022, 17:54
 Chave de Impressão: x86Zb

O documento neste ato registrado foi emitido em 06/07/2022 e contém 10 folhas





ESTADO DO MARANHÃO
PREFEITURA MUNICIPAL DE SÃO BENEDITO DO RIO PRETO/MA
CNPJ Nº: 06.398.150/0001-81

FOLHA Nº _____ Pagina 11/41
Nº PROC. 210301/2023
Rubrica

20.2 PLACA DE INAUGURAÇÃO METÁLICA 0,47X0,57M UN 1,00

CONCLUSÃO DE ESCOLA DE 02 SALAS - POVOADO SÃO JOSÉ SANTANA

ITEM	DESCRIÇÃO DOS SERVIÇOS	UNID	QUANT
1	SERVIÇOS PRELIMINARES		
1.1	PLACA DA OBRA EM CHAPA DE AÇO GALVANIZADO, PADRÃO GOVERNO FEDERAL	M2	10,00
1.2	TAPUME DE CHAPA DE MADEIRA COMPENSADA, ESPESSURA 6MM (35X2,2M)	M2	77,00
1.3	LIGAÇÃO PROVISÓRIA DE ENERGIA ELÉTRICA AÉREA MONOFÁSICA 50A COM POSTE DE CONCRETO; INCLUSIVE CABEAMENTO, CAIXA DE PROTEÇÃO PARA MEDIDOR E ATERRAMENTO	UN	1,00
1.4	INSTALAÇÃO PROVISÓRIA DE ÁGUA	UN	1,00
1.5	INSTALAÇÕES PROVISÓRIAS DE ESGOTO	UN	1,00
1.6	EXECUÇÃO DE SANITÁRIO E VESTIÁRIO EM CANTEIRO DE OBRA, INCLUSIVE INSTALAÇÃO E APARELHOS	M2	2,52
1.7	BARRACÃO PARA ESCRITÓRIO DE OBRA PORTE PEQUENO S=20,00M2	M2	20,00
1.8	BARRACÃO PROVISÓRIO PARA DEPOSITO	M2	20,00
1.9	LIMPEZA MECANIZADA DE TERRENO COM REMOÇÃO DE CAMADA VEGETAL	M2	500,00
2	MOVIMENTO DE TERRA PARA FUNDAÇÕES - SERVIÇOS JÁ EXECUTADOS		
2.1	ATERRO APLIADO EM CAMADAS DE 0,20 M COM MATERIAL ARGILLO-ARENOSO (ENTRE BALDRAMES)	M3	41,04
2.2	ESCAVAÇÃO MANUAL DE VALAS EM QUALQUER TERRENO EXCETO ROCHA ATÉ H= 2,0M	M3	27,53
2.3	REGULARIZAÇÃO E COMPACTAÇÃO DO FUNDO DE VALAS	M2	48,85
2.4	REATERRO MANUAL DE VALAS COM COMPACTAÇÃO MECANIZADA	M3	15,16
3	FUNDAÇÕES - SERVIÇOS JÁ EXECUTADOS		
3.1	CONCRETO ARMADO - BLOCOS		
3.1.1	ESTACA ESCAVADA MECANICAMENTE COM 20 CM DE DIAMETRO, SEM ARMAÇÃO	M	28,00
3.1.2	ESTACA ESCAVADA MECANICAMENTE COM 30 CM DE DIAMETRO, SEM ARMAÇÃO	M	45,50
3.1.3	ESTACA ESCAVADA MECANICAMENTE COM 40 CM DE DIAMETRO, SEM ARMAÇÃO	M	31,50
3.1.4	LÁSTRO DE CONCRETO NÃO-ESTRUTURAL, ESPESSURA 5 CM	M2	15,57
3.1.5	FORMA DE MADEIRA EM TÁBUAS PARA FUNDAÇÕES, COM REAPROVEITAMENTO	M2	50,02
3.1.6	ARMAÇÃO DE AÇO CA-50 DE 8,0 MM; INCLUSO FORNECIMENTO, CORTE, DOBRA E COLOCAÇÃO	KG	16,55
3.1.7	ARMAÇÃO DE AÇO CA-50 DE 10,0 MM; INCLUSO FORNECIMENTO, CORTE, DOBRA E COLOCAÇÃO	KG	54,09
3.1.8	ARMAÇÃO DE AÇO CA-50 DE 12,5 MM; INCLUSO FORNECIMENTO, CORTE, DOBRA E COLOCAÇÃO	KG	37,82
3.1.9	ARMAÇÃO DE AÇO CA-60 DE 5,0 MM; INCLUSO FORNECIMENTO, CORTE, DOBRA E COLOCAÇÃO	KG	98,64
3.1.10	CONCRETO BOMBEADO FCK 25 MPA; INCLUSO PREPARO, LANÇAMENTO E ADENSAMENTO	M3	7,01
3.2	CONCRETO ARMADO - VIGAS BALDRAMES		

Este documento encontra-se registrado no Conselho Regional de Engenharia e Agronomia do Estado do Maranhão, vinculado à Certidão nº 869003/2022, em 07/07/2022



Certidão nº 869003/2022
12/07/2022, 17:54
Chave de Impressão: x86Zb
O documento neste ato registrado foi emitido em 06/07/2022 e contém 40 folhas





ESTADO DO MARANHÃO
PREFEITURA MUNICIPAL DE SÃO BENEDITO DO RIO PRETO/MA
 CNPJ Nº: 06.398.150/0001-81

3.2.1	LASTRO DE CONCRETO NÃO-ESTRUTURAL, ESPESSURA 5 CM - FUNDO DE VALA	M2	21,22
3.2.2	FORMA DE MADEIRA EM TÁBUAS PARA FUNDAÇÕES, COM REAPROVEITAMENTO	M2	81,40
3.2.3	ARMAÇÃO DE AÇO CA-50 DE 8,0 MM; INCLUSO FORNECIMENTO, CORTE, DOBRA E COLOCAÇÃO	KG	175,36
3.2.4	ARMAÇÃO DE AÇO CA-50 DE 10,0 MM; INCLUSO FORNECIMENTO, CORTE, DOBRA E COLOCAÇÃO	KG	18,00
3.2.5	ARMAÇÃO DE AÇO CA-60 DE 5,0 MM; INCLUSO FORNECIMENTO, CORTE, DOBRA E COLOCAÇÃO	KG	80,45
3.2.6	CONCRETO BOMBEADO FCK 25 MPA; INCLUSO PREPARO, LANÇAMENTO E ADENSAMENTO	M3	4,35
4	SUPERESTRUTURA - SERVIÇOS PARCIALMENTE EXECUTADOS		
4.1	CONCRETO ARMADO - PILARES		
4.1.1	MONTAGEM E DESMONTAGEM DE FORMA PARA PILARES, EM CHAPA DE MADEIRA COMPENSADA PLASTIFICADA COM REAPROVEITAMENTO	M2	78,00
4.1.2	ARMAÇÃO DE AÇO CA-50 Ø 10,0 MM; INCLUSO FORNECIMENTO, CORTE, DOBRA E COLOCAÇÃO	KG	176,45
4.1.3	ARMAÇÃO DE AÇO CA-50 Ø 12,5 MM; INCLUSO FORNECIMENTO, CORTE, DOBRA E COLOCAÇÃO	KG	56,27
4.1.4	ARMAÇÃO DE AÇO CA-60 Ø 5,0 MM; INCLUSO FORNECIMENTO, CORTE, DOBRA E COLOCAÇÃO	KG	72,91
4.1.5	CONCRETO BOMBEADO FCK= 25 MPA; INCLUINDO PREPARO, LANÇAMENTO E ADENSAMENTO	M3	11,03
4.2	CONCRETO ARMADO - VIGAS		
4.2.1	MONTAGEM E DESMONTAGEM DE FORMA PARA VIGAS, EM CHAPA DE MADEIRA COMPENSADA PLASTIFICADA COM REAPROVEITAMENTO	M2	85,01
4.2.2	ARMAÇÃO DE AÇO CA-50 Ø 6,3 MM; INCLUSO FORNECIMENTO, CORTE, DOBRA E COLOCAÇÃO	KG	0,18
4.2.3	ARMAÇÃO DE AÇO CA-50 Ø 8,0 MM; INCLUSO FORNECIMENTO, CORTE, DOBRA E COLOCAÇÃO	KG	168,09
4.2.4	ARMAÇÃO DE AÇO CA-50 Ø 10,0 MM; INCLUSO FORNECIMENTO, CORTE, DOBRA E COLOCAÇÃO	KG	52,09
4.2.5	ARMAÇÃO DE AÇO CA-60 Ø 5,0 MM; INCLUSO FORNECIMENTO, CORTE, DOBRA E COLOCAÇÃO	KG	72,64
4.2.6	CONCRETO BOMBEADO FCK= 25 MPA; INCLUINDO PREPARO, LANÇAMENTO E ADENSAMENTO	M3	4,63
4.3	CONCRETO ARMADO - LAJES DE FORRO		
4.3.1	LAJE DE CONCRETO PRÉ-MOLDADA PARA FORRO COM ESCORAMENTO	M2	136,04
4.4	CONCRETO ARMADO - VERGAS E CONTRAVERGAS		
4.4.1	VERGA E CONTRAVERGA PRÉ-MOLDADA FCK= 20MPA, SEÇÃO 10X10CM	M	49,05
5	SISTEMAS DE VEDAÇÃO VERTICAL - SERVIÇOS JÁ EXECUTADOS		
5.1	ALVENARIA DE VEDAÇÃO		
5.1.1	ALVENARIA DE VEDAÇÃO DE 1/2 VEZ EM TIJOLOS CERÂMICOS (DIMENSÕES NOMINAIS: 39X19X99); ASSENTAMENTO EM ARGAMASSA NO TRAÇO 1:2:8 (CIMENTO, CAL E AREIA)	M2	290,66
5.1.2	ENCUNHAMENTO (APERTO DE ALVENARIA) COM TIJOLOS CERÂMICOS MACIÇOS 5,7X9X19CM EM 1/2 VEZ (ESPESSURA 9CM); ASSENTAMENTO COM ARGAMASSA TRAÇO 1:2 (CIMENTO E AREIA)	M	47,25
5.2	ALVENARIA PARA BANCADAS (1/2 PAREDE E SÓCULOS)		

Este documento encontra-se registrado no Conselho Regional de Engenharia e Agronomia do Estado do Maranhão, vinculado à Certidão nº 869003/2022, emitida em 07/07/2022

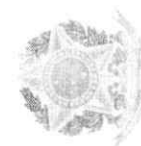

Certidão nº 869003/2022
12/07/2022, 17:54

Chave de Impressão: x86Zb

O documento neste ato registrado foi emitido em 06/07/2022 e contém 40 folhas





ESTADO DO MARANHÃO
PREFEITURA MUNICIPAL DE SÃO BENEDITO DO RIO PRETO/MA
CNPJ Nº: 06.398.150/0001-81

Página 13/41
FOLHA Nº _____
Nº PROC. 210301/2023

Rubrica

5.2.1	ALVENARIA DE TIJOLO CERÂMICO MACIÇO 5X10X20CM EM 1/2 VEZ (ESPESSURA 10CM), ASSENTADO COM ARGAMASSA TRAÇO 1:2:8 (CIMENTO, CAL E AREIA)	M2	2,33
5.3	ALVENARIA PARA EMPENAS		
5.3.1	ALVENARIA DE TIJOLO CERÂMICO MACIÇO 5X10X20CM EM 1/2 VEZ (ESPESSURA 10CM), ASSENTADO COM ARGAMASSA TRAÇO 1:2:8 (CIMENTO, CAL E AREIA)	M2	37,53
6	ESQUADRIAS		
6.1	PORTAS DE MADEIRA		
6.1.1	PM1 - PORTA DE MADEIRA PARA PINTURA, SEMI-OCA (LEVE OU MÉDIA), DIMENSÕES 80X210CM, ESPESSURA 3,5CM; INCLUSO DOBRADIÇAS, BATENTES E FECHADURA	UN	2,00
6.1.2	PM2 - PORTA DE MADEIRA PARA PINTURA, SEMI-OCA (LEVE OU MÉDIA), DIMENSÕES 80X210CM, ESPESSURA 3,5CM; INCLUSO DOBRADIÇAS, BATENTES E FECHADURA	UN	4,00
6.2	FERRAGENS E ACESSÓRIOS		
6.2.1	BARRA DE APOIO 60 CM, AÇO INOX POLIDO, DECA OU EQUIVALENTE - PM2	UN	1,00
6.2.2	CHAPA DE ALUMÍNIO CORRUGADA E=0,7MM	M2	0,80
6.3	PORTAS DE ALUMÍNIO		
6.3.1	PORTA EM CHAPA ALUMÍNIO LISA TIPO VAI -VEM COM VIDRO, INCLUSIVE DOBRADIÇA	M2	1,68
6.4	JANELAS DE ALUMÍNIO		
6.4.1	JA-1 - JANELA DE ALUMÍNIO, BASCULANTE 100X40CM, CONFORME PROJETO DE ESQUADRIAS, INCLUSIVE FERRAGENS E VIDRO MINIBOREAL, ESPESSURA 6MM	M2	0,80
6.4.2	JA-2 - JANELA DE ALUMÍNIO, BASCULANTE 220X110CM, CONFORME PROJETO DE ESQUADRIAS, INCLUSIVE FERRAGENS E VIDRO LISO INCOLOR, ESPESSURA 6MM	M2	19,36
6.4.3	JA-3 - JANELA DE ALUMÍNIO, DE CORRER 200X100CM, CONFORME PROJETO DE ESQUADRIAS, INCLUSIVE FERRAGENS E VIDRO LISO INCOLOR, ESPESSURA 6MM	M2	2,00
6.4.4	JA-4 - JANELA DE ALUMÍNIO, BASCULANTE 150X110CM, CONFORME PROJETO DE ESQUADRIAS, INCLUSIVE FERRAGENS E VIDRO LISO INCOLOR, ESPESSURA 6MM	M2	3,30
6.4.5	JA-5 - JANELA DE ALUMÍNIO, DE CORRER 150X110CM, CONFORME PROJETO DE ESQUADRIAS, INCLUSIVE FERRAGENS E VIDRO LISO INCOLOR, ESPESSURA 6MM	M2	1,65
6.4.6	TELA DE PROTEÇÃO TIPO MOSQUITEIRO, FIXADA EM ESQUADRIA METÁLICA	M2	2,00
6.5	VIDROS		
6.5.1	ESPELHO CRISTAL COM MOLDURA EM ALUMÍNIO E COMPENSADO PLASTIFICADO, ESPESSURA 4MM	M2	0,80
7	SISTEMAS DE COBERTURA		
7.1	FABRICAÇÃO E INSTALAÇÃO DE TESOURA INTEIRA EM MADEIRA NÃO APARELHADA, VÃO DE 10M, PARA TELHA CERÂMICA	UN	2,00
7.2	FABRICAÇÃO E INSTALAÇÃO DE TESOURA INTEIRA EM MADEIRA NÃO APARELHADA, VÃO DE 6M, PARA TELHA CERÂMICA	UN	2,00
7.3	FABRICAÇÃO E INSTALAÇÃO DE PONTALETES DE MADEIRA NÃO APARELHADA PARA TELHADOS COM ATÉ 2 ÁGUAS	M2	49,53
7.4	TRAMA DE MADEIRA COMPOSTA POR RIPAS, CAIBROS E TERÇAS PARA TELHADOS DE MAIS QUE 2 ÁGUAS PARA TELHA CERÂMICA	M2	277,95
7.5	VERNIZ SINTÉTICO SOBRE ESTRUTURA DE MADEIRA, 2 DEMÃOS	M2	334,80
7.6	COBERTURA EM TELHA CERÂMICA TIPO ROMANA	M2	277,95
7.7	CUMEEIRA COM TELHA CERÂMICA EMBOÇADA, ARGAMASSA TRAÇO 1:2:8	M	

Este documento encontra-se registrado no Conselho Regional de Engenharia e Agronomia do Estado do Maranhão, vinculado à Certidão nº 869003/2022, em 07/07/2022 emitida



Certidão nº 869003/2022
12/07/2022, 17:54
Chave de Impressão: x86Zb
O documento neste ato registrado foi emitido em 06/07/2022 e contém 40 folhas

[Handwritten signature]





ESTADO DO MARANHÃO
PREFEITURA MUNICIPAL DE SÃO BENEDITO DO RIO PRETO/MA
 CNPJ Nº: 06.398.150/0001-81

	(CIMENTO, CAL E AREIA)		31,15
8	IMPERMEABILIZAÇÃO		
8.1	IMPERMEABILIZAÇÃO COM TINTA BETUMINOSA EM FUNDAÇÕES (VIGAS BALDRAMES)	M2	81,40
9	REVESTIMENTOS INTERNO E EXTERNO		
9.1	CHAPISCO DE ADERÊNCIA EM PAREDES INTERNAS E EXTERNAS	M2	581,33
9.2	CHAPISCO EM TETO COM ARGAMASSA TRAÇO 1:4 (CIMENTO E AREIA)	M2	136,04
9.3	EMBOÇO PARA PAREDES INTERNAS TRAÇO 1:2:9 - PREPARO MANUAL - ESPESURA 2,0 CM	M2	620,45
9.4	REBOCO PARA PAREDES INTERNAS, EXTERNAS, PÓRTICOS, VIGAS, TRAÇO 1:4,5 - ESPESURA 0,5 CM	M2	324,38
9.5	REBOCO PARA TETO TRAÇO 1:4,5 - ESPESURA 0,5 CM	M2	136,04
9.6	REVESTIMENTO CERÂMICO COM PLACAS DE DIMENSÕES 30X40CM APLICADAS À MEIA ALTURA DAS PAREDES	M2	90,23
9.7	REVESTIMENTO CERÂMICO COM PLACAS DE DIMENSÕES 30X40CM APLICADAS À ALTURA INTEIRA DAS PAREDES	M2	43,32
9.8	REVESTIMENTO CERÂMICO COM PLACAS DE DIMENSÕES 10X10CM APLICADAS À MEIA ALTURA DAS PAREDES	M2	84,58
9.9	FORRO DE PVC COM ESTRUTURA EM AÇO	M2	58,12
9.10	RODAMEIO EM MADEIRA BOLEADA PARAFUSADO EM PAREDE - LARGURA 10 CM	M	71,10
10	SISTEMAS DE PISOS		
10.1	PAVIMENTAÇÃO INTERNA		
10.1.1	CONTRAPISO DE CONCRETO NÃO-ESTRUTURAL, ESPESURA 3CM E PREPARO MECÂNICO	M2	191,50
10.1.2	PISO CERÂMICO ANTIDERRAPANTE PEI V - 40 X 40 CM - INCL. REJUNTE - CONFORME PROJETO	M2	191,50
10.1.3	PISO TÁTIL EM PLACAS DE BORRACHA 30X30CM	M2	8,64
10.1.4	SOLEIRA EM GRANITO CINZA ANDORINHA, LARGURA 15 CM, ESPESURA 2 CM	M	6,35
10.2	PAVIMENTAÇÃO EXTERNA		
10.2.1	PASSEIO EM CONCRETO DESEMPENADO COM JUNTA PLÁSTICA A CADA 1,20M, E=10CM	M2	83,21
10.2.2	PISO CIMENTADO DESEMPENADO COM ACABAMENTO LISO E=2,0CM COM JUNTA PLÁSTICA ACABADA 1,2M	M2	83,21
10.2.3	RAMPA DE ACESSO AO PÁTIO COBERTO EM CONCRETO NÃO-ESTRUTURAL	M3	0,19
10.2.4	PISO TÁTIL EM PLACAS PRÉ-MIOLDADAS 30X30CM	M2	3,69
11	PINTURAS E ACABAMENTOS		
11.1	EMASSAMENTO DE PAREDES INTERNAS E TETOS COM MASSA PVA, 2 DEMÃOS	M2	269,36
11.2	PINTURA EM LÁTEX PVA SOBRE TETO, 2 DEMÃOS	M2	136,04
11.3	PINTURA EM LÁTEX ACRÍLICO SOBRE PAREDES INTERNAS, 2 DEMÃOS	M2	265,62
11.4	PINTURA EM LÁTEX ACRÍLICO SOBRE PAREDES EXTERNAS, 2 DEMÃOS	M2	172,63
11.5	PINTURA EM ESMALTE SINTÉTICO ACETINADO SOBRE ESQUADRIAS DE MADEIRA, 2 DEMÃOS	M2	30,24
11.6	PINTURA EM ESMALTE ACETINADO SOBRE SUPERFÍCIE METÁLICA, 2 DEMÃOS	M2	10,50
11.7	VERNIZ SINTÉTICO SOBRE RODAMEIO DE MADEIRA, 2 DEMÃOS	M2	7,11

Este documento encontra-se registrado no Conselho Regional de Engenharia e Agronomia do Estado do Maranhão, vinculado à Certidão nº 869003/2022, em 07/07/2022 em



Certidão nº 869003/2022
12/07/2022, 17:54

Chave de impressão: x86zB

O documento neste ato registrado foi emitido em 06/07/2022 e contém 40 folhas





ESTADO DO MARANHÃO
PREFEITURA MUNICIPAL DE SÃO BENEDITO DO RIO PRETO/MA
CNPJ Nº: 06.398.150/0001-81

FOLHA Nº _____
Nº PROC. 210301/2023
Rubrica

12	INSTALAÇÃO HIDRÁULICA		
12.1	TUBULAÇÕES E CONEXÕES DE PVC		
12.1.1	TUBO PVC SOLDÁVEL Ø 20MM	M	22,00
12.1.2	TUBO PVC SOLDÁVEL Ø 25MM	M	16,00
12.1.3	TUBO PVC SOLDÁVEL Ø 40MM	M	13,00
12.1.4	JOELHO PVC 45° SOLDÁVEL Ø 25MM	UN	3,00
12.1.5	JOELHO PVC 90° SOLDÁVEL Ø 20MM	UN	7,00
12.1.6	JOELHO PVC 90° SOLDÁVEL Ø 25MM	UN	8,00
12.1.7	JOELHO PVC 90° SOLDÁVEL Ø 40MM	UN	6,00
12.1.8	TÊ PVC SOLDÁVEL Ø 20MM	UN	2,00
12.1.9	TÊ PVC SOLDÁVEL Ø 25MM	UN	5,00
12.1.10	TÊ PVC SOLDÁVEL Ø 40MM	UN	5,00
12.2	REGISTROS E OUTROS		
12.2.1	REGISTRO DE GAVETA BRUTO Ø 1"	UN	2,00
12.2.2	REGISTRO DE GAVETA BRUTO Ø 1 1/2"	UN	4,00
12.2.3	TORNEIRA DE BOIA Ø 25MM	UN	1,00
12.2.4	CAIXA D'ÁGUA EM POLIETILENO, CAPACIDADE 4000L (2X2.000)	UN	2,00
13	INSTALAÇÃO SANITÁRIA		
13.1	TUBULAÇÕES E CONEXÕES DE PVC		
13.1.1	TUBO DE PVC SÉRIE NORMAL Ø 40MM	M	20,00
13.1.2	TUBO DE PVC SÉRIE NORMAL Ø 50MM	M	5,00
13.1.3	TUBO DE PVC SÉRIE NORMAL Ø 100MM	M	5,00
13.1.4	JOELHO PVC 45° Ø 40MM	UN	4,00
13.1.5	JOELHO PVC 45° Ø 100MM	UN	1,00
13.1.6	JOELHO PVC 90° Ø 40MM	UN	9,00
13.1.7	JOELHO PVC 90° Ø 100MM	UN	2,00
13.1.8	JUNÇÃO PVC SIMPLES 100MM X 100MM	UN	3,00
13.1.9	TÊ PVC SANITÁRIO 40MM X 40MM	UN	4,00
13.1.10	TERMINAL DE VENTILAÇÃO 50MM	UN	8,00
13.2	CAIXAS E ACESSÓRIOS		
13.2.1	CAIXA SIFONADA 100X100X50MM	UN	1,00
13.2.2	CAIXA DE GORDURA SIFONADA EM ALVENARIA 90X90X120CM, COM TAMPÃO EM FERRO FUNDIDO	UN	1,00
13.2.3	CAIXA DE INSPEÇÃO EM ALVENARIA 90X90X80CM, COM TAMPÃO EM FERRO FUNDIDO	UN	1,00
13.2.4	RALO SECO PVC 100MM	UN	2,00
13.2.5	SUMIDOURO, CONFORME PROJETO	UN	

Este documento encontra-se registrado no Conselho Regional de Engenharia e Agronomia do Estado do Maranhão, vinculado à Certidão nº 869003/2022, em 07/07/2022



Certidão nº 869003/2022
12/07/2022, 17:54
Chave de Impressão: x86Zb

O documento neste ato registrado foi emitido em 06/07/2022 e contém 40 folhas





ESTADO DO MARANHÃO
PREFEITURA MUNICIPAL DE SÃO BENEDITO DO RIO PRETO/MA
CNPJ Nº: 06.398.150/0001-81

13.2.6	FOSSA SÉPTICA, CONFORME PROJETO	UN	1,00
14	LOUÇAS, ACESSÓRIOS E METAIS		
14.1	BACIA SANITÁRIA CONVENCIONAL EM LOUÇA BRANCA	UN	2,00
14.2	VÁLVULA DE DESCARGA 1 1/2", ACABAMENTO CROMADO, DECA OU EQUIVALENTE	UN	2,00
14.3	CUBA DE EMBUTIR EM AÇO INOXIDÁVEL COMPLETA, DIMENSÕES 40X34X17CM	UN	1,00
14.4	LAVATÓRIO PEQUENO COR BRANCO GELO, DECA OU EQUIVALENTE	UN	2,00
14.5	TANQUE GRANDE 40L COR BRANCO GELO, INCLUSO TORNEIRA DE METAL CROMADO, DECA OU EQUIVALENTE	UN	2,00
14.6	DUCHA HIGIÊNICA COM REGISTRO E DERIVAÇÃO, DECA OU EQUIVALENTE	UN	2,00
14.7	TORNEIRA PARA COZINHA DE MESA BICA MÓVEL, DECA OU EQUIVALENTE	UN	1,00
14.8	TORNEIRA DE PAREDE DE USO GERAL PARA JARDIM	UN	1,00
14.9	TORNEIRA PARA LAVATÓRIO DE MESA BICA BAIXA, DECA OU EQUIVALENTE	UN	2,00
14.10	TORNEIRA DE PAREDE DE USO GERAL COM BICO PARA MANGUEIRA, DECA OU EQUIVALENTE	UN	1,00
14.11	PAPELEIRA METÁLICA, DECA OU EQUIVALENTE	UN	2,00
14.12	DISPENSER TOALHA, MELHORAMENTOS OU EQUIVALENTE	UN	2,00
14.13	DISPENSER SABONETEIRA, MELHORAMENTOS OU EQUIVALENTE	UN	2,00
14.14	BARRA DE APOIO 80 CM, AÇO INOX POLIDO, DECA OU EQUIVALENTE	UN	4,00
14.15	BARRA DE APOIO 1,60 CM, EM U, AÇO INOX POLIDO, DECA OU EQUIVALENTE	UN	2,00
15	INSTALAÇÃO DE GÁS COMBUSTÍVEL		
15.1	TUBO DE AÇO GALVANIZADO Ø 3/4" INCLUSIVE CONEXÕES, FORNECIMENTO E INSTALAÇÃO	M	5,50
15.2	FITA ANTICORROSIVA 5CM X 30M SCOTCHRAP 3M OU EQUIVALENTE (2 CAMADAS)	M	13,75
15.3	ENVELOPE DE CONCRETO PARA PROTEÇÃO DE TUBO ENTERRADO, ESPESSURA 3 CM	M	5,50
15.4	RÉGULADOR DE 1º ESTÁGIO, FORNECIMENTO E INSTALAÇÃO	UN	1,00
15.5	RÉGULADOR DE 2º ESTÁGIO, FORNECIMENTO E INSTALAÇÃO	UN	1,00
15.6	PLACA DE SINALIZAÇÃO EM PVC, FOTOLUMINESCENTE, "PROIBIDO FUMAR" E "PERIGO INFLAMÁVEL"	UN	2,00
15.7	INSTALAÇÃO BÁSICA PARA ABRIGO DE GÁS (CAPACIDADE 2 CILINDROS GLP DE 45 KG)	UN	1,00
15.8	REQUADRO PARA VENTILAÇÃO EM CHAPA DE ALUMÍNIO COM VENEZIANA	M2	0,16
16	SISTEMA DE PROTEÇÃO CONTRA INCÊNDIO		
16.1	EXTINTOR ABC - 8KG	UN	1,00
16.2	EXTINTOR CO2 - 8KG	UN	1,00
16.3	LUMINÁRIA DE EMERGÊNCIA DE BLOCOS AUTÔNOMOS DE LED, COM AUTONOMIA DE 2H	UN	5,00
16.4	MARCAÇÃO DE PISO COM TINTA RETRORREFLETIVA PARA LOCALIZAÇÃO DE EXTINTOR E HIDRANTE, DIMENSÕES 100X100CM	UN	1,00
16.5	PLACA DE SINALIZAÇÃO EM PVC FOTOLUMINESCENTE, DIMENSÕES ATÉ 480CM2	UN	8,00
17	INSTALAÇÃO ELÉTRICA - 220V		
17.1	CENTRO DE DISTRIBUIÇÃO		

Este documento encontra-se registrado no Conselho Regional de Engenharia e Agronomia do Estado do Maranhão, vinculado à Certidão nº 869003/2022, em 07/07/2022, em



Certidão nº 869003/2022
12/07/2022, 17:54

Chave de Impressão: x86Zb

O documento neste ato registrado foi emitido em 06/07/2022 e contém 40 folhas

[Handwritten signature]





ESTADO DO MARANHÃO
PREFEITURA MUNICIPAL DE SÃO BENEDITO DO RIO PRETO/MA
CNPJ Nº: 06.398.150/0001-81

FOLHA Nº _____ Pagina 17/41
Nº PROC. 210301/2023
Rubrica

17.1.1	QUADRO DE DISTRIBUIÇÃO DE ENERGIA PARA 12 DISJUNTORES	UN	1,00
17.1.2	QUADRO DE MEDIÇÃO	UN	1,00
17.1.3	DISJUNTOR TERMOMAGNÉTICO MONOPOLAR 10A	UN	3,00
17.1.4	DISJUNTOR TERMOMAGNÉTICO MONOPOLAR 16A	UN	2,00
17.1.5	DISJUNTOR TERMOMAGNÉTICO BIPOLAR 25A	UN	1,00
17.1.6	DISPOSITIVO DIFERENCIAL RESIDUAL 25A	UN	3,00
17.1.7	DISPOSITIVO DE PROTEÇÃO CONTRA SURTOS DE TENSÃO 40KA/175V	UN	3,00
17.2	ELETRODUTOS E ACESSÓRIOS		
17.2.1	ELETRODUTO PVC FLEXÍVEL CORRUGADO REFORÇADO, Ø25MM (DN 3/4"), INCLUSIVE CONEXÕES	M	85,00
17.2.2	ELETRODUTO PVC FLEXÍVEL CORRUGADO REFORÇADO, Ø32MM (DN 1"), INCLUSIVE CONEXÕES	M	25,00
17.2.3	CAIXA DE PASSAGEM 30X30X40CM EM ALVENARIA COM TAMPA	UN	2,00
17.2.4	CAIXA DE PASSAGEM 60X60X70CM EM ALVENARIA COM TAMPA	UN	1,00
17.2.5	CAIXA DE PASSAGEM PVC 4X4" COM TAMPA PARAFUSADA	UN	2,00
17.2.6	CAIXA DE PASSAGEM PVC OCTOGONAL 3"	UN	19,00
17.3	CABOS E FIOS CONDUTORES		
17.3.1	CONDUTOR DE COBRE UNIPOLAR, ISOLAÇÃO EM PVC/70°C, CAMADA DE PROTEÇÃO EM PVC, NÃO PROPAGADOR DE CHAMAS, CLASSE DE TENSÃO 750V, ENCORDAMENTO CLASSE 5, FLEXÍVEL, COM A SEGUINTE SEÇÃO NOMINAL: #2,5 MM²	M	150,00
17.3.2	CONDUTOR DE COBRE UNIPOLAR, ISOLAÇÃO EM PVC/70°C, CAMADA DE PROTEÇÃO EM PVC, NÃO PROPAGADOR DE CHAMAS, CLASSE DE TENSÃO 750V, ENCORDAMENTO CLASSE 5, FLEXÍVEL, COM A SEGUINTE SEÇÃO NOMINAL: #4 MM²	M	43,12
17.3.3	CABO UTP -6 (24AWG)	M	14,71
17.3.4	CABO COAXIAL	M	6,00
17.4	ILUMINAÇÃO, TOMADAS E INTERRUPTORES		
17.4.1	TOMADA UNIVERSAL, 10A, COR BRANCA, COMPLETA	UN	14,00
17.4.2	TOMADA UNIVERSAL, 20A, COR BRANCA, COMPLETA	UN	4,00
17.4.3	TOMADA DUPLA 10A, COMPLETA	UN	1,00
17.4.4	INTERRUPTOR 1 TECLA SIMPLES	UN	3,00
17.4.5	INTERRUPTOR 3 TECLA SIMPLES	UN	2,00
17.4.6	INTERRUPTOR 1 TECLA SIMPLES - PAPARELO	UN	2,00
17.4.7	LUMINÁRIA 2X16W DE SOBREPOR COMPLETA	UN	2,00
17.4.8	LUMINÁRIA 2X32W DE SOBREPOR COMPLETA	UN	16,00
17.4.9	TOMADA MODULAR RJ-45 COMPLETA	UN	1,00
18	SISTEMA DE PROTEÇÃO CONTRA DESCARGAS ATMOSFÉRICAS (SPDA)		
18.1	VERGALHÃO CA - 25 # 10 MM	M2	34,00
18.2	CONNECTOR MINI-GAR EM BRONZE ESTANHADO	UN	8,00

Este documento encontra-se registrado no Conselho Regional de Engenharia e Agronomia do Estado do Maranhão, vinculado à Certidão nº 869003/2022, em 07/07/2022 emitida



Certidão nº 869003/2022
12/07/2022, 17:54

Chave de Impressão: x86Zb
O documento neste ato registrado foi emitido em 06/07/2022 e contém 40 folhas



ESTADO DO MARANHÃO
PREFEITURA MUNICIPAL DE SÃO BENEDITO DO RIO PRETO/MA
CNPJ Nº: 06.398.150/0001-81

18.3	CAIXA DE EQUALIZAÇÃO DE POTÊNCIAS 200X200MM EM AÇO COM BARRAMENTO EXCESSURA 6 MM	M2	1,00
18.4	HASTE TIPO COOPERWELD 5/8" X 3,00M	M	8,00
18.5	CABO DE COBRE NU 35MM2	M	120,00
18.6	CABO DE COBRE NU 50MM2	UN	80,00
18.7	ESCAVAÇÃO DE VALA PARA ATERRAMENTO	UN	12,00
18.8	REATERRO MANUAL DE VALAS COM COMPACTAÇÃO MECANIZADA	M2	12,00
18.9	CAIXA DE INSPEÇÃO COM TAMPAS EM PVC, Ø 230MM X 250MM	M	1,00
18.10	TERMINAL OU CONECTOR DE PRESSÃO - PARA CABO 35MM2	M2	120,00
18.11	SOLDA EXOTERMICA	M2	16,00
19	SERVIÇOS COMPLEMENTARES		
19.1	GERAL		
19.1.1	BANCADA, RODA BANCADA E PRATELEIRAS EM GRANITO CINZA ANDORINHA, ESPESSURA 2CM	M2	5,64
19.1.2	SUORTE MÃO FRANCESA	UN	10,00
19.1.3	PORTAS PARA ARMÁRIO DE COZINHA EM MDF COM REVESTIMENTO EM FÓRMICA CONFORME PROJETO	M2	5,93
19.1.4	PEITORIL EM GRANITO CINZA ANDORINHA, ESPESSURA 2CM	M	26,00
19.2	ESQUADRIA, PORTÃO E GRADIL METÁLICO		
19.2.1	CONJUNTO DE MASTROS PARA BANDEIRAS EM TUBO FERRO GALVANIZADO TELESCÓPICO (ALT= 7M (3MX2" + 4MX1 1/2"))	UN	1,00
19.2.2	CORRIMÃO DUPLA ALTURA EM AÇO INOX 1 1/2"	M	6,80
19.2.3	GRADIL METÁLICO EM TELA DE ARAME GALVANIZADO E MALHA QUADRANGULAR	M2	52,80
19.2.4	PORTA DE ABRIR - VENEZIANA, INCLUSIVE FERRAGENS PARA ABRIGO DE GÁS	M2	2,63
19.2.5	PORTÃO METÁLICO 2 FOLHAS DE ABRIR COM ESTRUTURA EM BARRA CHATA DE AÇO E TELA GALVANIZADA	M2	4,90
20	SERVIÇOS FINAIS		
20.1	LIMPEZA GERAL	M2	208,83
20.2	PLACA DE INAUGURAÇÃO METÁLICA 0,47X0,57M	UN	1,00

CONCLUSÃO DE ESCOLA DE 01 SALA - POVOADO OLHO D'ÁGUA DOS DINIZ

ITEM	DESCRIÇÃO DOS SERVIÇOS	UNID	QUANT
1.0	SERVIÇOS PRELIMINARES		
1.1	PLACA DA OBRA EM CHAPA DE AÇO GALVANIZADO, PADRÃO GOVERNO FEDERAL.	M2	10,00
1.2	TAPUME DE CHAPA DE MADEIRA COMPENSADA, ESPESSURA 6MM (35X2,2M) LIGAÇÃO PROVISÓRIA DE ENERGIA ELÉTRICA AÉREA MONOFÁSICA 50A COM POSTE DE CONCRETO; INCLUSIVE CABEAMENTO, CAIXA DE PROTEÇÃO PARA MEDIDOR E ATERRAMENTO	M2	77,00
1.3		UN	1,00

Este documento encontra-se registrado no Conselho Regional de Engenharia e Agronomia do Estado do Maranhão, vinculado à Certidão nº 869003/2022, em 07/07/2022 em emítida



Certidão nº 869003/2022
12/07/2022, 17:54

Chave de Impressão: x86Zb

O documento neste ato registrado foi emitido em 06/07/2022 e contém 40 folhas





ESTADO DO MARANHÃO
PREFEITURA MUNICIPAL DE SÃO BENEDITO DO RIO PRETO/MA
CNPJ Nº: 06.398.150/0001-81

FOLHA Nº _____
Nº PROC. 210301/2023
Rubrica

1.4	INSTALAÇÃO PROVISÓRIA DE ÁGUA	UN	1,00
1.5	INSTALAÇÕES PROVISÓRIAS DE ESGOTO	UN	1,00
1.6	EXECUÇÃO DE SANITÁRIO E VESTIÁRIO EM CANTEIRO DE OBRA, INCLUSIVE INSTALAÇÃO E APARELHOS	M2	2,52
1.7	BARRACÃO PARA ESCRITÓRIO DE OBRA PORTE PEQUENO S=20,00M2	M2	20,00
1.8	BARRACÃO PROVISÓRIO PARA DEPOSITO	M2	20,00
1.10	LIMPEZA MECANIZADA DE TERRENO COM REMOÇÃO DE CAMADA VEGETAL	M2	500,00
2.0	MOVIMENTO DE TERRA PARA FUNDAÇÕES - SERVIÇOS JÁ EXECUTADOS		
	ATERRO MANUAL EM CAMADAS DE 0,20 M COM MATERIAL ARGILO - ARENOSO (ENTRE BALDRAMES)	M3	22,11
2.1	ESCAVAÇÃO MANUAL DE VALAS EM QUALQUER TERRENO EXCETO ROCHA ATÉ 1,50 M	M3	14,91
2.2			
2.3	REGULARIZAÇÃO E COMPACTAÇÃO DO FUNDO DE VALAS	M2	28,44
2.4	REATERRO MANUAL DE VALAS COM COMPACTAÇÃO MECANIZADA	M3	8,31
3.0	FUNDAÇÕES - SERVIÇOS JÁ EXECUTADOS		
3.1	CONCRETO ARMADO - BLOCOS		
3.1.1	ESTAÇA ESCAVADA MECANICAMENTE COM 20 CM DE DIAMETRO, SEM ARMAÇÃO	M	28,00
3.1.2	ESTAÇA ESCAVADA MECANICAMENTE COM 30 CM DE DIAMETRO, SEM ARMAÇÃO	M	21,00
3.1.3	ESTAÇA ESCAVADA MECANICAMENTE COM 40 CM DE DIAMETRO, SEM ARMAÇÃO	M	10,50
3.1.4	LASTRO DE CONCRETO NÃO-ESTRUTURAL, ESPESSURA 5 CM	M2	7,74
3.1.5	FORMA DE MADEIRA EM TÁBUAS PARA FUNDAÇÕES, COM REAPROVEITAMENTO	M2	27,80
3.1.6	ARMAÇÃO DE AÇO CA-50 DE 10,0 MM; INCLUSO FORNECIMENTO, CORTE, DOBRA E COLOCAÇÃO	KG	39,27
3.1.7	ARMAÇÃO DE AÇO CA-50 DE 12,5 MM; INCLUSO FORNECIMENTO, CORTE, DOBRA E COLOCAÇÃO	KG	22,91
3.1.8	ARMAÇÃO DE AÇO CA-60 DE 5,0 MM; INCLUSO FORNECIMENTO, CORTE, DOBRA E COLOCAÇÃO	KG	49,18
3.1.9	CONCRETO BOMBEADO FCK 25 MPA; INCLUSO PREPARO, LANÇAMENTO E ADENSAMENTO	M3	3,34
3.2	CONCRETO ARMADO - VIGAS BALDRAME		
3.2.1	LASTRO DE CONCRETO NÃO-ESTRUTURAL, ESPESSURA 5 CM - FUNDO DE VALA	M2	15,80
3.2.2	FORMA DE MADEIRA EM TÁBUAS PARA FUNDAÇÕES, COM REAPROVEITAMENTO	M2	54,13
3.2.3	ARMAÇÃO DE AÇO CA-50 DE 8,0 MM; INCLUSO FORNECIMENTO, CORTE, DOBRA E COLOCAÇÃO	KG	124,91
3.2.4	ARMAÇÃO DE AÇO CA-60 DE 5,0 MM; INCLUSO FORNECIMENTO, CORTE, DOBRA E COLOCAÇÃO	KG	52,00
3.2.5	CONCRETO BOMBEADO FCK 25 MPA; INCLUSO PREPARO, LANÇAMENTO E ADENSAMENTO	M3	2,89
4.0	SUPERESTRUTURA - SERVIÇOS PARCIALMENTE EXECUTADOS		
4.1	CONCRETO ARMADO - PILARES		
4.1.1	MONTAGEM E DESMONTAGEM DE FORMA PARA PILARES, EM CHAPA DE MADEIRA COMPENSADA PLASTIFICADA COM REAPROVEITAMENTO	M2	42,83
4.1.2	ARMAÇÃO DE AÇO CA-50 Ø 10,0 MM; INCLUSO FORNECIMENTO, CORTE, DOBRA E COLOCAÇÃO	KG	126,18
4.1.3	ARMAÇÃO DE AÇO CA-50 Ø 12,5 MM; INCLUSO FORNECIMENTO, CORTE, DOBRA E COLOCAÇÃO	KG	45,27
4.1.4	ARMAÇÃO DE AÇO CA-60 Ø 5,0 MM; INCLUSO FORNECIMENTO, CORTE, DOBRA E	KG	

Este documento encontra-se registrado no Conselho Regional de Engenharia e Agronomia do Estado do Maranhão, vinculado à Certidão nº 869003/2022, em 07/07/2022 emitida



Certidão nº 869003/2022
12/07/2022, 17:54
Chave de Impressão: x86Zb
O documento neste ato registrado foi emitido em 06/07/2022 e contém 40 folhas





ESTADO DO MARANHÃO
PREFEITURA MUNICIPAL DE SÃO BENEDITO DO RIO PRETO/MA
CNPJ Nº: 06.398.150/0001-81

	COLOCAÇÃO		49,84
4.1.5	CONCRETO BOMBEADO FCK= 25 MPA, INCLUINDO PREPARO, LANÇAMENTO E ADENSAMENTO	M3	1,96
4.2	CONCRETO ARMADO - VIGAS		
4.2.1	MONTAGEM E DESMONTAGEM DE FORMA PARA VIGAS, EM CHAPA DE MADEIRA COMPENSADA PLASTIFICADA COM REAPROVEITAMENTO	M2	57,38
4.2.2	ARMAÇÃO DE AÇO CA-50 Ø 8,0 MM; INCLUSO FORNECIMENTO, CORTE, DOBRA E COLOCAÇÃO	KG	107,73
4.2.3	ARMAÇÃO DE AÇO CA-50 Ø 10,0 MM; INCLUSO FORNECIMENTO, CORTE, DOBRA E COLOCAÇÃO	KG	54,00
4.2.4	ARMAÇÃO DE AÇO CA-60 Ø 5,0 MM; INCLUSO FORNECIMENTO, CORTE, DOBRA E COLOCAÇÃO	KG	59,64
4.2.5	CONCRETO BOMBEADO FCK= 25 MPA; INCLUINDO PREPARO, LANÇAMENTO E ADENSAMENTO	M3	3,05
4.3	CONCRETO ARMADO - LAJES DE FORRO		
4.3.1	LAJE DE CONCRETO PRÉ-MOLDADA PARA FORRO COM ESCORAMENTO	M2	81,64
4.4	CONCRETO ARMADO - VERGAS E CONTRAVERGAS		
4.4.1	VERGA E CONTRAVERGA PRÉ-MOLDADA FCK= 20 MPA, SEÇÃO 10 X 10 CM	M	41,92
5.0	SISTEMAS DE VEDAÇÃO VERTICAL - SERVIÇOS JÁ EXECUTADOS		
5.1	ALVENARIA DE VEDAÇÃO		
5.1.1	ALVENARIA DE VEDAÇÃO DE 1/2 VEZ EM TIJOLOS CERÂMICOS (DIMENSÕES NOMINAIS: 39X19X09); ASSENTAMENTO EM ARGAMASSA NO TRAÇO 1:2:8 (CIMENTO, CAL E AREIA)	M2	184,45
5.1.2	ENCUNHAMENTO (APERTO DE ALVENARIA) COM TIJOLOS CERÂMICOS MACIÇOS 5,7X9X19CM EM 1/2 VEZ (ESPESSURA 9CM); ASSENTAMENTO COM ARGAMASSA TRAÇO 1:2 (CIMENTO E AREIA)	M	31,50
5.2	ALVENARIA PARA BANCADAS (1/2 PAREDE E SÓCULOS)		
5.2.1	ALVENARIA EM TIJOLOS MACIÇOS 5X10X20 CM (ESPESSURA 10CM), ASSENTAMENTO COM ARGAMASSA NO TRAÇO 1:2:8 (CIMENTO, CAL E AREIA)	M2	2,33
5.3	ALVENARIA PARA EMPENAS		
5.3.1	ALVENARIA EM TIJOLOS MACIÇOS 5X10X20 CM (ESPESSURA 10CM), ASSENTAMENTO COM ARGAMASSA NO TRAÇO 1:2:8 (CIMENTO, CAL E AREIA)	M2	12,00
6.0	ESQUADRIAS		
6.1	PORTAS DE MADEIRA		
6.1.1	PM1 - PORTA DE MADEIRA PARA PINTURA, SEMI-OCA (LEVE OU MÉDIA), DIMENSÕES 80X210CM, ESPESSURA 3,5CM, INCLUSO DOBRADIÇAS, BATENTES E FECHADURA	UN	5,00
6.2	FERRAGENS E ACESSÓRIOS		
6.2.1	BARRA DE APOIO 60 CM, AÇO INOX POLIDO, DECA OU EQUIVALENTE - PM2	UN	2,00
6.2.2	CHAPA METÁLICA (ALUMÍNIO) 0,80M X 0,5M, E= 1MM PARA AS PORTAS	M2	0,96
6.3	PORTAS DE ALUMÍNIO		
6.3.1	PA1 - PORTA DE ALUMÍNIO DE ABRIR, DIMENSÕES 80X210CM COM VENEZIANA E	UN	

Este documento encontra-se registrado no Conselho Regional de Engenharia e Agronomia do Estado do Maranhão, vinculado à Certidão nº 869003/2022, emitida em 07/07/2022



Certidão nº 869003/2022
12/07/2022, 17:54

Chave de Impressão: x86Zb

O documento neste ato registrado foi emitido em 06/07/2022 e contém 40 folhas





ESTADO DO MARANHÃO
PREFEITURA MUNICIPAL DE SÃO BENEDITO DO RIO PRETO/MA
CNPJ Nº: 06.398.150/0001-81

FOLHA Nº _____
Nº PROC. 210301/2023
Rubrica

	VIDRO MINI BOREAL		1,00
6.4	JANELAS DE ALUMÍNIO		
6.4.1	JA-1 JANELA DE ALUMÍNIO, BASCULANTE 100X40CM, CONFORME PROJETO DE ESQUADRIAS, INCLUSIVE FERRAGENS E VIDRO MINIBOREAL, ESPESSURA 6MM	M2	0,80
6.4.2	JA-2 JANELA DE ALUMÍNIO, BASCULANTE 220X110CM, CONFORME PROJETO DE ESQUADRIAS, INCLUSIVE FERRAGENS E VIDRO LISO INCOLOR, ESPESSURA 6MM	M2	12,10
6.4.3	JA-3 JANELA DE ALUMÍNIO, DE CORRER 200X100CM, CONFORME PROJETO DE ESQUADRIAS, INCLUSIVE FERRAGENS E VIDRO LISO INCOLOR, ESPESSURA 6MM	M2	2,00
6.4.4	TELA DE PROTEÇÃO TIPO MOSQUITEIRO, FIXADA EM ESQUADRIA METÁLICA	M2	2,00
6.5	VIDROS		
6.5.1	ESPELHO CRISTAL COM MOLDURA EM ALUMÍNIO E COMPENSADO PLASTIFICADO, ESPESSURA 4MM	M2	0,80
7.0	SISTEMAS DE COBERTURA		
7.1	FABRICAÇÃO E INSTALAÇÃO DE TESOURA INTEIRA EM MADEIRA NÃO APARELHADA, VÃO DE 6M, PARA TELHA CERÂMICA	UN	4,00
7.2	FABRICAÇÃO E INSTALAÇÃO DE PONTALETES DE MADEIRA NÃO APARELHADA PARA TELHADOS COM ATÉ 2 ÁGUAS	M2	18,00
7.3	TRAMA DE MADEIRA COMPOSTA POR RIPAS, CAIBROS E TERÇAS PARA TELHADOS DE MAIS QUE 2 ÁGUAS PARA TELHA CERÂMICA	M2	159,35
7.4	VERNIZ SINTÉTICO SOBRE ESTRUTURA DE MADEIRA, DUAS DEMÃOS	M2	201,40
7.5	COBERTURA EM TELHA CERÂMICA TIPO ROMANA	M2	159,35
7.6	CUMEEIRA COM TELHA CERÂMICA EMBOÇADA, ARGAMASSA TRAÇO 1:2:8 (CIMENTO, CAL E AREIA)	M	18,20
8.0	IMPERMEABILIZAÇÃO		
8.1	IMPERMEABILIZAÇÃO COM TINTA BETUMINOSA EM FUNDAÇÕES (VIGAS BALDRAMES)	M2	54,13
9.0	REVESTIMENTOS INTERNO E EXTERNO		
9.1	CHAPISCO DE ADERÊNCIA EM PAREDES INTERNAS E EXTERNAS	M2	150,00
9.2	CHAPISCO EM TETO COM ARGAMASSA TRAÇO 1:4 (CIMENTO E AREIA)	M2	81,64
9.3	EMBOÇO PARA PAREDES INTERNAS TRAÇO 1:2:9 - PREPARO MANUAL - ESPESSURA 2,0 CM	M2	150,00
9.4	REBOCO PARA PAREDES INTERNAS, EXTERNAS, PÓRTICOS, VIGAS, TRAÇO 1:4,5 - ESPESSURA 0,5 CM	M2	100,00
9.5	REBOCO PARA TETO TRAÇO 1:4,5 - ESPESSURA 0,5 CM	M2	81,64
9.6	REVESTIMENTO CERÂMICO DE PAREDES PEI IV - CERÂMICA 30 CM X 40 CM - INCL. REJUNTE - MEIA ALTURA - CONFORME PROJETO	M2	63,77
9.7	REVESTIMENTO CERÂMICO DE PAREDES PEI IV - CERÂMICA 30 CM X 40 CM - INCL. REJUNTE - ALTURA INTEIRA - CONFORME PROJETO	M2	38,81
9.8	REVESTIMENTO CERÂMICO DE PAREDES PEI IV - CERÂMICA 10 CM X 10 CM - INCL. REJUNTE - MEIA ALTURA - CONFORME PROJETO	M2	57,45
9.9	FORRO DE PVC COM ESTRUTURA EM AÇO	M2	22,57
9.10	RODAMEIO EM MADEIRA BOLEADA PARAFUSADO EM PAREDE - LARGURA 10 CM	M	41,85
10.0	SISTEMAS DE PISOS		
10.1	PAVIMENTAÇÃO INTERNA		
10.1.1	CONTRAPISO DE CONCRETO NÃO-ESTRUTURAL, ESPESSURA 3CM E PREPARO MECÂNICO	M2	101,55
10.1.2	PISO CERÂMICO ANTIDERRAPANTE PEI V - 40 X 40 CM - INCL. REJUNTE - CONFORME PROJETO	M2	101,55

Este documento encontra-se registrado no Conselho Regional de Engenharia e Agronomia do Estado do Maranhão, vinculado à Certidão nº 869003/2022, em 07/07/2022



Certidão nº 869003/2022
12/07/2022, 17:54
Chave de Impressão: x86Zb
O documento neste ato registrado foi emitido em 06/07/2022 e contém 40 folhas

[Handwritten signature]





ESTADO DO MARANHÃO
PREFEITURA MUNICIPAL DE SÃO BENEDITO DO RIO PRETO/MA
CNPJ Nº: 06.398.150/0001-81

10.1.3	PISO TÁTIL EM PLACAS DE BORRACHA 30 X 30 CM	M2	4,86
10.1.4	SOLEIRA EM GRANITO CINZA ANDORINHA, LARGURA 15 CM, ESPESSURA 2 CM	M	5,40
10.2	PAVIMENTAÇÃO EXTERNA		
10.2.1	PASSEIO EM CONCRETO DESEMPENADO COM JUNTA PLÁSTICA A CADA 1,20M, ESPESSURA 10CM	M2	71,77
10.2.2	PISO CIMENTADO DESEMPENADO COM ACABAMENTO LISO ESPESSURA 2,0CM COM JUNTA PLÁSTICA ACABADA 1,2M	M2	71,77
10.2.3	RAMPA DE ACESSO AO PÁTIO COBERTO EM CONCRETO NÃO-ESTRUTURAL	M3	0,20
10.2.4	PISO TÁTIL DIRECIONAL EM PLACAS PRÉ-MOLDADAS - 5 MPA	M2	4,14
11.0	PINTURAS E ACABAMENTOS		
11.1	EMASSAMENTO DE PAREDES INTERNAS E TETOS COM MASSA PVA, 2 DEMÃOS	M2	88,40
11.2	PINTURA EM LÁTEX PVA SOBRE TETO, 2 DEMÃOS	M2	77,96
11.3	PINTURA EM LÁTEX ACRÍLICO SOBRE PAREDES INTERNAS, 2 DEMÃOS	M2	121,85
11.4	PINTURA EM LÁTEX ACRÍLICO SOBRE PAREDES EXTERNAS, 2 DEMÃOS	M2	111,02
11.5	PINTURA EM ESMALTE SINTÉTICO ACETINADO SOBRE ESQUADRIAS DE MADEIRA, 2 DEMÃOS	M2	25,20
11.6	PINTURA EM ESMALTE ACETINADO SOBRE SUPERFÍCIE METÁLICA, 2 DEMÃOS	M2	10,50
11.7	VERNIZ SINTÉTICO SOBRE RODAMEIO DE MADEIRA, 2 DEMÃOS	M2	0,59
12.0	INSTALAÇÃO HIDRÁULICA		
12.1	TUBULAÇÕES E CONEXÕES DE PVC		
12.1.1	TUBO PVC SOLDÁVEL 20 MM	M	25,00
12.1.2	TUBO PVC SOLDÁVEL 25 MM	M	15,00
12.1.3	TUBO PVC SOLDÁVEL 40 MM	M	10,00
12.1.4	JOELHO 45° PVC SOLDÁVEL 25 MM	UN	1,00
12.1.5	JOELHO 90° PVC SOLDÁVEL 20 MM	UN	8,00
12.1.6	JOELHO 90° PVC SOLDÁVEL 25 MM	UN	3,00
12.1.7	JOELHO 90° PVC SOLDÁVEL 40 MM	UN	7,00
12.1.8	TÊ DE REDUÇÃO PVC SOLDÁVEL 40 MM X 20 MM	UN	3,00
12.1.9	TÊ DE REDUÇÃO PVC SOLDÁVEL 40 MM X 25 MM	UN	2,00
12.1.10	TÊ PVC SOLDÁVEL 20 MM	UN	1,00
12.1.11	TÊ PVC SOLDÁVEL 25 MM	UN	2,00
12.1.12	TÊ PVC SOLDÁVEL 40 MM	UN	1,00
12.2	REGISTROS E OUTROS		
12.2.1	REGISTRO BRUTO DE GAVETA 3/4"	UN	1,00
12.2.2	REGISTRO BRUTO DE GAVETA 1"	UN	2,00
12.2.3	REGISTRO BRUTO DE GAVETA 1 1/2"	UN	7,00
12.2.4	TORNEIRA DE BOIA Ø 20MM	UN	2,00

Este documento encontra-se registrado no Conselho Regional de Engenharia e Agronomia do Estado do Maranhão, vinculado à Certidão nº 869003/2022, em 07/07/2022, em



Certidão nº 869003/2022
12/07/2022, 17:54

Chave de Impressão: x86Zb

O documento neste ato registrado foi emitido em 06/07/2022 e contém 40 folhas





ESTADO DO MARANHÃO
PREFEITURA MUNICIPAL DE SÃO BENEDITO DO RIO PRETO/MA
CNPJ Nº: 06.398.150/0001-81

FOLHA Nº _____ Pagina 23/41
Nº PROC. 210301/2023
Rubrica

12.2.9	CAIXA D'ÁGUA EM POLIETILENO, CAPACIDADE 1000L	UN	2,00
13.0	INSTALAÇÃO SANITÁRIA		
13.1	TUBULAÇÕES E CONEXÕES DE PVC		
13.1.1	TUBO PVC SÉRIE NORMAL 40 MM	M	7,50
13.1.2	TUBO PVC SÉRIE NORMAL 50 MM	M	7,50
13.1.3	TUBO PVC SÉRIE NORMAL 100 MM	M	5,00
13.1.4	JOELHO 45° PVC SÉRIE NORMAL 40 MM	UN	5,00
13.1.5	JOELHO 45° PVC SÉRIE NORMAL 50 MM	UN	2,00
13.1.6	JOELHO 90° PVC SÉRIE NORMAL 40 MM	UN	3,00
13.1.7	JOELHO 90° PVC SÉRIE NORMAL 50 MM	UN	3,00
13.1.8	JOELHO 90° PVC SÉRIE NORMAL 100 MM	UN	2,00
13.1.9	JUNÇÃO SIMPLES PVC SÉRIE NORMAL 100 MM X 100 MM	UN	2,00
13.1.10	TE PVC SÉRIE NORMAL 40 MM X 40 MM	UN	1,00
13.1.11	TE PVC SÉRIE NORMAL 50 MM X 50 MM	UN	2,00
13.1.12	TERMINAL DE VENTILAÇÃO 50 MM	M	4,00
13.2	CAIXAS E ACESSÓRIOS		
13.2.1	CAIXA SIFONADA 100X100X50 MM	UN	1,00
13.2.2	CAIXA DE GORDURA SIFONADA EM ALVENARIA 80X90X120CM, COM TAMPÃO EM FERRO FUNDIDO	UN	1,00
13.2.3	CAIXA DE INSPEÇÃO EM ALVENARIA 90X90X60CM, COM TAMPÃO EM FERRO FUNDIDO	UN	1,00
13.2.4	RALO SECO PVC 100 MM	UN	2,00
13.2.5	SMIDOURO, CONFORME PROJETO	UN	2,00
14.0	LOUÇAS, ACESSÓRIOS E METAIS		
14.1	BACIA SANITÁRIA CONVENCIONAL EM LOUÇA BRANCA	UN	2,00
14.2	VÁLVULA DE DESCARGA 1 1/2", ACABAMENTO CROMADO, DECA OU EQUIVALENTE	UN	2,00
14.3	CUBA DE EMBUTIR EM AÇO INOXIDÁVEL COMPLETA, DIMENSÕES 40X34X17CM	UN	1,00
14.4	LAVATÓRIO PEQUENO COR BRANCO GELO, COM COLUNA SUSPensa, DECA OU EQUIVALENTE	UN	2,00
14.5	TANQUE GRANDE 40L COR BRANCO GELO, INCLUSO TORNEIRA DE METAL CROMADO, DECA OU EQUIVALENTE	UN	1,00
14.6	DUCHA HIGIÊNICA COM REGISTRO E DERIVAÇÃO, DECA OU EQUIVALENTE	UN	2,00
14.7	TORNEIRA PARA COZINHA DE MESA BICA MÓVEL, DECA OU EQUIVALENTE	UN	1,00
14.8	TORNEIRA DE PAREDE DE USO GERAL PARA JARDIM	UN	1,00
14.9	TORNEIRA PARA LAVATÓRIO DE MESA BICA BAIXA DECA OU EQUIVALENTE	UN	2,00
14.10	TORNEIRA DE PAREDE DE USO GERAL COM BICO PARA MANGUEIRA, DECA OU EQUIVALENTE	UN	1,00
14.11	PAPELEIRA METÁLICA, DECA OU EQUIVALENTE	UN	2,00
14.12	DISPENSER PARA PAPEL TOALHA, MELHORAMENTOS OU EQUIVALENTE	UN	2,00
14.13	DISPENSER SABONETEIRA, MELHORAMENTOS OU EQUIVALENTE	UN	2,00

Este documento encontra-se registrado no Conselho Regional de Engenharia e Agronomia do Estado do Maranhão, vinculado à Certidão nº 869003/2022, em 07/07/2022



Certidão nº 869003/2022
12/07/2022, 17:54
Chave de Impressão: x86Zb
O documento neste ato registrado foi emitido em 06/07/2022 e contém 40 folhas





ESTADO DO MARANHÃO
PREFEITURA MUNICIPAL DE SÃO BENEDITO DO RIO PRETO/MA
CNPJ Nº: 06.398.150/0001-81

14.14	BARRA DE APOIO 80 CM, AÇO INOX POLIDO, DECA OU EQUIVALENTE	UN	4,00
14.15	BARRA DE APOIO 1,60 CM, EM U, AÇO INOX POLIDO, DECA OU EQUIVALENTE	UN	2,00
15.0	INSTALAÇÃO DE GÁS COMBUSTÍVEL		
15.1	TUBO DE AÇO GALVANIZADO Ø 3/4" INCLUSIVE CONEXÕES	M	3,20
15.2	FITA ANTICORROSIVA 5 CM X 30 M (2 CAMADAS)	M	8,00
15.3	ENVELOPE DE CONCRETO PARA PROTEÇÃO DE TUBO ENTERRADO, ESPESSURA 3 CM	M	3,20
15.4	REGULADOR 1º ESTAGIO COM MANÔMETRO	UN	1,00
15.5	REGULADOR 2º ESTÁGIO COM REGISTRO	UN	1,00
15.6	PLACA DE SINALIZAÇÃO EM PVC, FOTOLUMINESCENTE, "PROIBIDO FUMAR"	UN	2,00
15.7	INSTALAÇÃO BÁSICA PARA ABRIGO DE GÁS (CAPACIDADE 2 CILINDROS GLP DE 45 KG)	UN	1,00
15.8	REQUADRO PARA VENTILAÇÃO EM CHAPA DE ALUMINIO COM VENEZIANA	M2	0,18
16.0	SISTEMA DE PROTEÇÃO CONTRA INCÊNDIO		
16.1	EXTINTOR PQS (ABC) 6KG	UN	1,00
16.2	EXTINTOR CO2 (BC) 6KG	UN	1,00
16.3	LUMINÁRIA DE EMERGÊNCIA DE BLOCOS AUTÔNOMOS DE LED, COM AUTONOMIA DE 2H	UN	4,00
16.4	MARCAÇÃO DE PISO COM TINTA RETRORREFLETIVA PARA LOCALIZAÇÃO DE EXTINTOR E HIDRANTE, DIMENSÕES 100X100CM	UN	1,00
16.5	PLACA DE SINALIZAÇÃO EM PVC FOTOLUMINESCENTE, DIMENSÕES ATÉ 480CM2	UN	7,00
17.0	INSTALAÇÃO ELÉTRICA - 220V		
17.1	CENTRO DE DISTRIBUIÇÃO		
17.1.1	QUADRO DE DISTRIBUIÇÃO DE ENERGIA PARA 12 DISJUNTORES	UN	1,00
17.1.2	QUADRO DE MEDIÇÃO	UN	1,00
17.1.3	DISJUNTOR TERMOMAGNÉTICO MONOPOLAR 10A	UN	3,00
17.1.4	DISJUNTOR TERMOMAGNÉTICO MONOPOLAR 16A	UN	1,00
17.1.5	DISJUNTOR TERMOMAGNÉTICO MONOPOLAR 20A	UN	1,00
17.1.6	DISJUNTOR TERMOMAGNÉTICO BIPOLAR 32A	UN	1,00
17.1.7	DISPOSITIVO DIFERENCIAL RESIDUAL 25A	UN	3,00
17.1.8	DISPOSITIVO DE PROTEÇÃO CONTRA SURTOS DE TENSÃO 40KA/175V	UN	3,00
17.2	ELETRODUTOS E ACESSÓRIOS		
17.2.1	ELETRODUTO PVC FLEXÍVEL CORRUGADO REFORÇADO, Ø25MM (DN 3/4"), INCLUSIVE CONEXÕES	M	55,00
17.2.2	ELETRODUTO PVC FLEXÍVEL CORRUGADO REFORÇADO, Ø32MM (DN 1"), INCLUSIVE CONEXÕES	M	20,00
17.2.3	CAIXA DE PASSAGEM 30X30X40CM EM ALVENARIA COM TAMPA	UN	2,00
17.2.4	CAIXA DE PASSAGEM 60X60X70CM EM ALVENARIA COM TAMPA	UN	1,00
17.2.5	CAIXA DE PASSAGEM PVC 4X4" COM TAMPA PARAFUSADA	UN	1,00
17.2.6	CAIXA DE PASSAGEM PVC OCTOGONAL 3"	UN	12,00

Este documento encontra-se registrado no Conselho Regional de Engenharia e Agronomia do Estado do Maranhão, vinculado à Certidão nº 869003/2022, em 07/07/2022 em



Certidão nº 869003/2022
12/07/2022, 17:54

Chave de Impressão: x86Zb

O documento neste ato registrado foi emitido em 06/07/2022 e contém 40 folhas





ESTADO DO MARANHÃO
PREFEITURA MUNICIPAL DE SÃO BENEDITO DO RIO PRETO/MA
CNPJ Nº: 06.398.150/0001-81

FOLHA Nº _____ Página 25/41
Nº PROC. 210301/2023
Rubrica

17.3	CABOS E FIOS CONDUTORES		
	CONDUTOR DE COBRE UNIPOLAR, ISOLAÇÃO EM PVC/70°C. CAMADA DE PROTEÇÃO EM PVC, NÃO PROPAGADOR DE CHAMAS, CLASSE DE TENSÃO 750V, ENCORDAMENTO CLASSE 5, FLEXÍVEL, COM A SEGUINTE SEÇÃO NOMINAL: #2,5 MM²	M	80,00
17.3.1	CONDUTOR DE COBRE UNIPOLAR, ISOLAÇÃO EM PVC/70°C. CAMADA DE PROTEÇÃO EM PVC, NÃO PROPAGADOR DE CHAMAS, CLASSE DE TENSÃO 750V, ENCORDAMENTO CLASSE 5, FLEXÍVEL, COM A SEGUINTE SEÇÃO NOMINAL: #4 MM²	M	35,48
17.3.2	CABO UTP -6 (24AWG)	M	12,32
17.3.3	CABO COAXIAL	M	3,00
17.3.4			
17.4	ILUMINAÇÃO, TOMADAS E INTERRUPTORES		
17.4.1	TOMADA UNIVERSAL, 10A, COR BRANCA, COMPLETA	UN	15,00
17.4.2	TOMADA UNIVERSAL, 20A, COR BRANCA, COMPLETA	UN	2,00
17.4.3	TOMADA DUPLA 10A, COMPLETA	UN	2,00
17.4.4	INTERRUPTOR 1 TECLA SIMPLES	UN	4,00
17.4.5	INTERRUPTOR 3 TECLA SIMPLES	UN	1,00
17.4.6	INTERRUPTOR 1 TECLA SIMPLES - PAPARELO	UN	2,00
17.4.7	LUMINÁRIA 2X18W DE SOBREPOR COMPLETA	UN	2,00
17.4.8	LUMINÁRIA 2X32W DE SOBREPOR COMPLETA	UN	10,00
17.4.9	TOMADA MODULAR RJ-45 COMPLETA	UN	1,00
17.4.10	1 ARANDELAS DE SOBREPOR COM 1 LÂMPADA FLUORESCENTE COMPACTA DE 60W	UN	1,00
18.0	SISTEMA DE PROTEÇÃO CONTRA DESCARGAS ATMOSFÉRICAS (SPDA)		
18.1	VERGALHÃO CA - 25 # 10 MM	M	25,00
18.2	CONECTOR MINI-GAR EM BRONZE ESTANHADO	UN	6,00
18.3	CAIXA DE EQUALIZAÇÃO DE POTÊNCIAS 200X200MM EM AÇO COM BARRAMENTO ESPESURA 6 MM	UN	1,00
18.4	HASTE TIPO COOPERWELD 5/8" X 3,00 M	UN	6,00
18.5	CABO DE COBRE NU 35 MM²	UN	76,00
18.6	CABO DE COBRE NU 50 MM²	M	55,00
18.7	ESCAVAÇÃO DE VALA PARA ATERRAMENTO	M3	8,25
18.8	REATERRO MANUAL DE VALAS COM COMPACTAÇÃO MECANIZADA	M3	8,25
18.9	CAIXA DE INSPEÇÃO COM TAMPAS EM PVC, DN 230 MM X 250 MM	M	1,00
18.10	TERMINAL OU CONECTOR DE PRESSÃO - PARA CABO 35 MM²	UN	76,00
18.11	SOLDA EXOTERMICA	UN	12,00
19.0	SERVIÇOS COMPLEMENTARES		
19.1	GERAL		
19.1.1	BANCADA, RODA BANCADA E PRATELEIRAS EM GRANITO CINZA ANDORINHA, ESPESURA 2 CM.	M2	5,64
19.1.2	MÃO FRANCESA METALICA PARA APOIO DOS BALCÕES E PRATELEIRAS	UN	10,00

Este documento encontra-se registrado no Conselho Regional de Engenharia e Agronomia do Estado do Maranhão, vinculado à Certidão nº 869003/2022, em 07/07/2022



Certidão nº 869003/2022
12/07/2022, 17:54
Chave de Impressão: x86Zb
O documento neste ato registrado foi emitido em 06/07/2022 e contém 40 folhas





ESTADO DO MARANHÃO
PREFEITURA MUNICIPAL DE SÃO BENEDITO DO RIO PRETO/MA
 CNPJ Nº: 06.398.150/0001-81

19.1.3	PORTAS PARA ARMÁRIO DE COZINHA EM MDF COM REVESTIMENTO EM FÓRMICA CONFORME PROJETO	M2	5,93
19.1.5	PEITORIL EM GRANITO CINZA ANDORINHA, ESPESSURA 2 CM	M	14,00
19.2	ESQUADRIA, PORTÃO E GRADIL METÁLICO		
19.2.1	CONJUNTO DE MASTROS PARA BANDEIRAS EM TUBO FERRO GALVANIZADO TELESCÓPICO (ALT= 7M (3MX2" + 4MX1 1/2"))	UN	1,00
19.2.2	CORRIMÃO DUPLA ALTURA EM AÇO INOX 1 1/2"	M	6,80
19.2.3	GRADIL METÁLICO EM TELA DE ARAME GALVANIZADO E MALHA QUADRANGULAR	M2	52,80
19.2.4	PORTA DE ABRIR - VENEZIANA, INCLUSIVE FERRAGENS PARA ABRIGO DE GÁS	M2	2,63
19.2.5	PORTÃO METÁLICO 2 FOLHAS DE ABRIR COM ESTRUTURA EM BARRA CHATA DE AÇO E TELA GALVANIZADA	M2	4,90
20.0	SERVIÇOS FINAIS		
20.1	LIMPEZA GERAL	M2	113,96
20.2	PLACA DE INAUGURAÇÃO METÁLICA 0,47X0,57M	UN	1,00

REFORMA DE UNIDADE ESCOLAR - DIAMANTINA SOUSA MESQUITA

ITE M	DESCRIÇÃO DOS SERVIÇOS	UNID	QUANT
1.0	ADMINISTRAÇÃO LOCAL DA OBRA		
1.1	ADMINISTRAÇÃO LOCAL DA OBRA - ENGENHEIRO CIVIL	H	250,00
2.0	MOBILIZAÇÃO E DESMOBILIZAÇÃO DE EQUIPAMENTOS		
2.1	MOBILIZAÇÃO DE EQUIPAMENTOS	CHP	8,00
2.2	DESMOBILIZAÇÃO DE EQUIPAMENTOS	CHP	8,00
3.0	SERVIÇOS PRELIMINARES		
3.1	FORNECIMENTO E COLOCAÇÃO DE PLACA DE OBRA EM CHAPA GALVANIZADA	M2	6,00
3.2	DEMOLIÇÃO DE REVESTIMENTO CERÂMICO, DE FORMA MANUAL, SEM REAPROVEITAMENTO	M2	233,72
3.3	REMOÇÃO DE PORTAS, DE FORMA MANUAL, SEM REAPROVEITAMENTO	M2	33,81
3.4	REMOÇÃO DE INTERRUPTORES/TOMADAS ELÉTRICAS, DE FORMA MANUAL, SEM REAPROVEITAMENTO	UN	32,00
3.5	REMOÇÃO DE LOUÇAS, DE FORMAS MANUAL, SEM REAPROVEITAMENTO	UN	10,00
3.6	REMOÇÃO DE LUMINÁRIAS, DE FORMAA MANUAL, SEM REAPROVEITAMENTO	UN	60,00
3.7	REMOÇÃO DE CABOS ELÉTRICOS, FORMA MANUAL, SEM REAPROVEITAMENTO	M	660,00
3.8	DEMOLIÇÃO DE REBOCO	M2	971,64
4.0	COBERTURA		

Este documento encontra-se registrado no Conselho Regional de Engenharia e Agronomia do Estado do Maranhão, vinculado à Certidão nº 869003/2022, emitida em 07/07/2022.



Certidão nº 869003/2022
12/07/2022, 17:54
Chave de impressão: x86Zb

O documento neste ato registrado foi emitido em 06/07/2022 e contém 40 folhas





ESTADO DO MARANHÃO
PREFEITURA MUNICIPAL DE SÃO BENEDITO DO RIO PRETO/MA
CNPJ Nº: 06.398.150/0001-81

FOLHA Nº _____ Página 27/41

Nº PROC. 210301/2023

Rubrica

4.1	REVISÃO EM COBERTURA COM TELHA CERÂMICA TIPO CANAL COMUM, ITABAIANA OU SIMILAR, COM REPOSIÇÃO DE 50% DO MATERIAL	M2	809,10
4.2	EMBOÇAMENTO COM ARGAMASSA TRAÇO 1:2:9(CIMENTO,CAL E AREIA)	M	120,06
4.3	CUMEEIRA COM TELHA CERÂMICA EMBOÇADA, ARGAMASSA TRAÇO 1:2:9 (CIMENTO, CAL E AREIA)	M	36,54
4.4	RESTAURO - IMUNIZAÇÃO DE MADEIRAMENTO DE COBERTURA COM APLICAÇÃO A PINCEL DE K-GTEC DILUIDO EM AGUARRÁS	M2	809,10
4.5	CALHA EM CHAPA DE AÇO GALVANIZADO NÚMERO 24, DESENVOLVIMENTO DE 100 CM INCLUSIVE TRANSPORTE VERTICAL	M	40,00
4.6	CALHA DE BEIRAL, SEMICIRCULAR DE PVC, DIAMETRO 125 MM, INCLUINDO CABECEIRAS, EMENDAS, BOCAIS, SUPORTES E VEDAÇÕES, EXCLUINDO CONDUTORES, INCLUSIVE TRANSPORTE VERTICAL	M	24,34
4.7	CHAPIM DE CONCRETO PRÉ-MOLDADO	M	64,00
4.8	COBERTURA EM POLICARBONATO ALVEOLAR DE 8MM, FIXADO EM PEÇAS DE ALUMÍNIO INCLUSIVE INSTALAÇÃO	M2	9,43
5.0	INSTALAÇÕES ELÉTRICAS		
5.1	REVISÃO DE PONTO DE INTERRUPTOR COM REPOSIÇÃO DO INTERRUPTOR E FIAÇÃO LUMINÁRIA TIPO CALHA, DE SOBREPOR, COM 2 LÂMPADAS TUBULARES FLUORESCENTES DE 18 W, COM REATOR DE PARTIDA RÁPIDA	PT	35,00
5.2	REVISÃO DE PONTO DE TOMADA SIMPLES COM REPOSIÇÃO DA TOMADA E DA FIAÇÃO	UN	36,00
5.3	REVISÃO DE PONTO DE LUZ TIPO 2, EM TETO OU PAREDE	PT	40,00
5.4	REVISÃO DE PONTO DE TOMADA 3P PARA AR CONDICIONADO ATÉ 3000 VA, COM ELETRODUTO DE PVC FLEXÍVEL SANFONADO EMBUTIDO Ø 3/4", INCLUINDO CONJUNTO ASTOP/30A-220V, INCLUSIVE ATERRAMENTO	PT	30,00
5.5	FORNECIMENTO E INSTALAÇÃO DE CONDICIONADOR DE AR TIPO SPLIT 12000 BTU/H C/ COMPRESSOR ROTATIVO	UN	10,00
5.6	FORNECIMENTO E INSTALAÇÃO DE CONDICIONADOR DE AR TIPO SPLIT 30000 BTU/H C/ COMPRESSOR ROTATIVO	UN	3,00
5.7	QUADRO DE DISTRIBUIÇÃO DE SOBREPOR, EM RESINA TERMOPLÁSTICA, PARA ATÉ 12 DISJUNTORES, COM BARRAMENTO, PADRÃO DIN	UN	7,00
5.8	DISJUNTOR MONOPOLAR TIPO DIN, CORRENTE NOMINAL DE 32A - FORNECIMENTO E INSTALAÇÃO	UN	1,00
5.9	DISJUNTOR MONOPOLAR TIPO DIN, CORRENTE NOMINAL DE 25A - FORNECIMENTO E INSTALAÇÃO	UN	7,00
5.10	DISJUNTOR BIPOLAR DR 40 A - DISPOSITIVO RESIDUAL DIFERENCIAL, TIPO AC, 30MA, REF. 6SM1 314-OMB, SIEMENS OU SIMILAR	UN	3,00
5.11	DISPOSITIVO DE PROTEÇÃO CONTRA SURTO DE TENSÃO DPS 60KA - 275V	UN	4,00
5.12	DISPOSITIVO DE PROTEÇÃO CONTRA SURTO DE TENSÃO DPS 60KA - 275V	UN	2,00
6.0	PISO CERÂMICO / REGULARIZAÇÃO DE CONTRA-PISOS, CALÇADAS E OUTRAS SUPERFÍCIES		
6.1	CONTRAPISO EM ARGAMASSA TRAÇO 1:4 (CIMENTO E AREIA)	M2	233,72
6.2	REVESTIMENTO CERÂMICO PARA PISO COM PLACAS TIPO ESMALTADA EXTRA DE DIMENSÕES 35 X 35CM, APLICADA EM AMBIENTES DE ÁREA MENOR QUE 5 M2	M2	233,72
6.3	REVESTIMENTO CERÂMICO PARA PAREDES INTERNAS COM PLACAS TIPO ESMALTADA EXTRA DE DIMENSÕES 33X45	M2	30,00
6.4	RODAPÉ CERÂMICO DE 7CM DE ALTURA COM PLACAS TIPO ESMALTADA EXTRA DE DIMENSÕES 35 X 35	M	300,00
6.5	RECUPERAÇÃO E REPARO DE PISOS CIMENTADOS	M2	423,86
6.6	PISO PODOTÁTIL, DIRECIONAL OU ALERTA, ASSENTADO SOBRE ARGAMASSA, BORRACHA - 25X25 CM	M	13,20
7.0	SISTEMAS DE VEDAÇÃO VERTICAL		
7.1	REPARO ESTRUTURAL - SALA DE AULA 7	M2	0,16
8.0	REVESTIMENTOS		
8.1	RESTAURO - REBOCO ESPECIAL DE PAREDE, SPESURA 3CM, COM ARGAMASSA TRAÇO 1:2:9 (CIMENTO, CAL ARENOSO E AREIA MÉDIA)	M2	971,64

Este documento encontra-se registrado no Conselho Regional de Engenharia e Agronomia do Estado do Maranhão, vinculado à Certidão nº 869003/2022, em 07/07/2022



Certidão nº 869003/2022
12/07/2022, 17:54

Chave de impressão: x86zb

O documento neste ato registrado foi emitido em 06/07/2022 e contém 40 folhas

Conselho Regional de Engenharia e Agronomia do Estado do Maranhão
Avenida dos Holandeses, Quadra 35, Lote 8, Calhau, São Luis/MA

Tel: + 55 (98) 2106-8300 Fax: + 55 (98) 2106-8300 E-mail: faleconosco@creama.org.br

CREA-MA
Conselho Regional de Engenharia e Agronomia do Estado do Maranhão

Impresso em: 12/07/2022, às 17:54

00 085



ESTADO DO MARANHÃO
PREFEITURA MUNICIPAL DE SÃO BENEDITO DO RIO PRETO/MA
CNPJ Nº: 06.398.150/0001-81

8.2	CHAPISCO EM PAREDE COM ARGAMASSA TRAÇO T1 - 1:3 (CIMENTO / AREIA) - MURO	M2	320,53
9.0	INSTALAÇÕES DE ESQUADRIAS DE MADEIRAS E ALUMÍNIO VIDRO		
9.1	KIT DE PORTA DE MADEIRA PARA PINTURA SEMI-OCA (LEVE OU MÉDIA), PADRÃO MÉDIO . 60 X210CM, ESPESSURA DE 3,5CM,ITENS INCLUSOS : DOBRADIÇAS, MONTAGEM E INSTALAÇÃO DO BATENTE, FECHADUEA COM EXECUÇÃO DO FURU - FORNECIMENTO E INSTALAÇÃO . AF_12/2019	UN	2,00
9.2	KIT DE PORTA DE MADEIRA PARA PINTURA SEMI-OCA (LEVE OU MÉDIA), PADRÃO MÉDIO . 80 X210CM, ESPESSURA DE 3,5CM,ITENS INCLUSOS : DOBRADIÇAS, MONTAGEM E INSTALAÇÃO DO BATENTE, FECHADUEA COM EXECUÇÃO DO FURU - FORNECIMENTO E INSTALAÇÃO . AF_12/2019	UN	13,00
9.3	KIT DE PORTA DE MADEIRA PARA PINTURA SEMI-OCA (LEVE OU MÉDIA), PADRÃO MÉDIO . 90 X210CM, ESPESSURA DE 3,5CM,ITENS INCLUSOS : DOBRADIÇAS, MONTAGEM E INSTALAÇÃO DO BATENTE, FECHADUEA COM EXECUÇÃO DO FURU - FORNECIMENTO E INSTALAÇÃO . AF_12/2019	UN	8,00
9.4	JANELA DE ALUMÍNIO DE CORRER COM 2 FOLHAS PARA VIDROS, COM VIDROS, BATENTE, ACABAMENTO COM ACETATO OU BRILHANTE E FERRAGENS, EXCLUSIVE ALIZAR E CONTRAMARCO. FORNECIMENTO E INSTALAÇÃO	M2	11,00
10.0	INSTALAÇÕES / BANHEIROS E LAVATÓRIOS		
10.1	LAVATORIO LOUÇA BRANCA COM COLUNA , 45 X 55CM OU EQUIVALENTE ,PADRÃO MÉDIO - FORNECIMENTO E INSTALAÇÃO	UN	2,00
10.2	TORNEIRA PLÁSTICA 3/4 - FORNECIMENTO E INSTALAÇÃO	UN	12,00
10.3	VASO SANITÁRIO SIFONADO COM CAIXA ACOPLADA LOUÇA BRANCA - PADRÃO MÉDIO, INCLUSO ENGATE FLEXIVEL EM METAL CROMADO, 1/2 X 40CM - FORNECIMENTO E INSTALAÇÃO	UN	7,00
10.4	MICTORIO SIFONADO LOUÇA BRANCA - PADRÃO MÉDIO - FORNECIMENTO E INSTALAÇÃO	UN	2,00
10.5	REVISÃO DE PONTO DE ÁGUA TIPO 3	PT	20,00
10.6	REGISTRO DE GAVETA BRUTO, LATÃO, 3/4" - FORNECIMENTO E INSTALAÇÃO	UN	2,00
10.7	REVISÃO DE PONTO DE ESGOTO TIPO 3 - REV. 01	PT	10,00
10.8	CAIXA SIFONADA 100X100X50 MM	UN	5,00
10.9	LIMPEZA DE RESERVATÓRIO	M3	10,00
11.0	PINTURA E SUPERFÍCIES		
11.1	APLICAÇÃO DE FUNDO SELADOR ACRÍLICO EM PAREDES,UMA MÃO	M2	2.261,00
11.2	APLICAÇÃO E LIXAMENTO DE MASSA LÁTEX EM PARDES,DUAS MÃOS	M2	2.231,00
11.3	PINTURA EM LÁTEX ACRÍLICO SOBRE PAREDES INTERNAS E EXTERNAS, 2 DEMÃOS PINTURA COM TINTA ALQUÍDICA DE ACABAMENTO (ESMALTE SINTÉTICO FOSCO) APLICADA A ROLO OU PINCEL SOBRE SUPERFÍCIES METÁLICAS (EXCETO PERFIL) EXECUTADO EM OBRA (POR DEMÃO)	M2	2.231,00
11.4	FORRO DE PVC, LISO, PARA AMBIENTES COMERCIAIS, INCLUSIVE ESTRUTURA DE FIXAÇÃO	M2	51,15
11.5		M2	587,00
12.0	FINALIZAÇÃO / PLACAS E LIMPEZA		
12.1	PLACA DE SINALIZAÇÃO	UN	30,00
12.2	LIMPEZA DA OBRA	M2	2.144,88
12.3	QUADRO BRANCO PARA PINCEL EM LAMINADO	UN	8,00

Este documento encontra-se registrado no Conselho Regional de Engenharia e Agronomia do Estado do Maranhão, vinculado à Certidão nº 869003/2022, emitida em 07/07/2022.



Certidão nº 869003/2022
12/07/2022, 17:54

Chave de Impressão: x86Zb

O documento neste ato registrado foi emitido em 06/07/2022 e contém 40 folhas





ESTADO DO MARANHÃO
PREFEITURA MUNICIPAL DE SÃO BENEDITO DO RIO PRETO/MA
CNPJ Nº: 06.398.150/0001-81

FOLHA Nº _____ Página 29/41

Nº PROC. 210301/2023

Rubrica

12.4	CARGA, MANOBRA E DESCARGA DE ENTULHO EM CAMINHÃO BASCULANTE 10 M ³ CARGA COM ESCAVADEIRA HIDRÁULICA (CAÇAMBA DE 0,80 M ³ / 111 HP) E DESCARGA LIVRE	M3	30,00
------	---	----	-------

REFORMA DE GINÁSIO POLIESPORTIVO - GALILEU ROBERT RODRIGUES

ITEM	DESCRIÇÃO DOS SERVIÇOS	UNID	QUANT
1.0	ADMINISTRAÇÃO LOCAL DA OBRA		
1.1	ADMINISTRAÇÃO LOCAL DA OBRA - ENGENHEIRO CIVIL	H	250,00
2.0	MOBILIZAÇÃO E DESMOBILIZAÇÃO DE EQUIPAMENTOS		
2.1	MOBILIZAÇÃO DE EQUIPAMENTOS	CHP	8,00
2.2	DESMOBILIZAÇÃO DE EQUIPAMENTOS	CHP	8,00
3.0	SERVIÇOS PRELIMINARES		
3.1	FORNECIMENTO E COLOCAÇÃO DE PLACA DE OBRA EM CHAPA GALVANIZADA	M2	6,00
3.2	DEMOLIÇÃO DE REVESTIMENTO CERÂMICO, DE FORMA MANUAL, SEM REAPROVEITAMENTO	M2	14,52
3.3	REMOÇÃO DE PORTAS, DE FORMA MANUAL, SEM REAPROVEITAMENTO	M2	17,64
3.4	REMOÇÃO DE INTERRUPTORES/TOMADAS ELÉTRICAS, DE FORMA MANUAL, SEM REAPROVEITAMENTO	UN	15,00
3.5	REMOÇÃO DE LOUÇAS, DE FORMAS MANUAL, SEM REAPROVEITAMENTO	UN	13,00
3.6	REMOÇÃO DE LUMINÁRIAS, DE FORMAS MANUAL, SEM REAPROVEITAMENTO	UN	15,00
3.7	REMOÇÃO DE CABOS ELÉTRICOS, FORMA MANUAL, SEM REAPROVEITAMENTO	M	300,00
3.8	DEMOLIÇÃO DE REBOCO	M2	150,64
4.0	COBERTURA		
4.1	TELHAMENTO COM TELHA METÁLICA EM CHAPA DE AÇO GALVANIZADO NATURAL ONDULADA E=0,5MM	M2	42,12
4.2	ESTRUTURA METÁLICA	KG	300,00
4.3	CALHA DE BEIRAL SEMICIRCULAR DE PVC, DIÂMETRO 125 MM, INCLUINDO CABECEIRAS, EMENDAS, BOCAIS, SUPORTES E VEDAÇÕES, EXCLUINDO CONDUTORES, INCLUSO TRANSPORTE VERTICAL	M	90,24
5.0	INSTALAÇÕES ELÉTRICAS		
5.1	REVISÃO DE PONTO DE INTERRUPTOR COM REPOSIÇÃO DO INTERRUPTOR E FIAÇÃO	PT	20,00
5.2	LUMINÁRIA CIRCULAR COM VIDRO PARA QUADRA ATÉ 400 W - BASE E-40	UN	20,00
5.3	REVISÃO DE PONTO DE LUZ TIPO 2, EM TETO OU PAREDE	PT	30,00
5.4	REVISÃO DE PONTO DE TOMADA SIMPLES COM REPOSIÇÃO DA TOMADA E DA FIAÇÃO	PT	15,00

Este documento encontra-se registrado no Conselho Regional de Engenharia e Agronomia do Estado do Maranhão, vinculado à Certidão nº 869003/2022, em 07/07/2022



Certidão nº 869003/2022
12/07/2022, 17:54
Chave de Impressão: x86Zb

O documento neste ato registrado foi emitido em 06/07/2022 e contém 40 folhas





ESTADO DO MARANHÃO
PREFEITURA MUNICIPAL DE SÃO BENEDITO DO RIO PRETO/MA
CNPJ Nº: 06.398.150/0001-81

5.5	QUADRO DE DISTRIBUIÇÃO DE SOBREPOR, EM RESINA TERMOPLÁSTICA, PARA ATÉ 12 DISJUNTORES, COM BARRAMENTO, PADRÃO DIN	UN	1,00
5.6	DISJUNTOR MONOPOLAR TIPO DIN, CORRENTE NOMINAL DE 25A - FORNECIMENTO E INSTALAÇÃO	UN	10,00
5.7	DISJUNTOR BIPOLAR DR 40 A - DISPOSITIVO RESIDUAL DIFERENCIAL, TIPO AC, 30MA, REF 5SM1 314-OMB, SIEMENS OU SIMILAR	UN	2,00
5.8	DISPOSITIVO DE PROTEÇÃO CONTRA SURTO DE TENSÃO DPS 60KA - 275V	UN	1,00
6.0	PISO CERÂMICO / REGULARIZAÇÃO DE CONTRA-PISOS, CALÇADAS E OUTRAS SUPERFÍCIES		
6.1	CONTRAPISO EM ARGAMASSA TRAÇO 1:4 (CIMENTO E AREIA)	M2	14,52
6.2	RECUPERAÇÃO DE PISO DE QUADRA COM DEMOLIÇÃO PARCIAL DO CONCRETO E APLICAÇÃO DE GRANILITE, INCLUSIVE REGULARIZAÇÃO	M2	571,60
6.3	REVESTIMENTO CERÂMICO PARA PISO COM PLACAS TIPO ESMALTADA EXTRA DE DIMENSÕES 35 X 35CM APLICADA EM AMBIENTES DE ÁREA MENOR QUE 5 M2	M2	14,52
6.4	REVESTIMENTO CERÂMICO PARA PAREDES INTERNAS COM PLACAS TIPO ESMALTADA EXTRA DE DIMENSÕES 33X45	M2	20,00
6.5	RODAPE CERÂMICO DE 7CM DE ALTURA COM PLACAS TIPO ESMALTADA EXTRA DE DIMENSÕES 35 X 35	M	20,00
6.6	RECUPERAÇÃO E REPARO DE PISOS CIMENTADOS	M2	100,00
6.7	PISO PODOTÁTIL, DIRECIONAL OU ALERTA, ASSENTADO SOBRE ARGAMASSA, BORRACHA - 25X25 CM	M	15,00
7.0	SISTEMAS DE VEDAÇÃO VERTICAL		
7.1	REPARO ESTRUTURAL	M2	0,15
8.0	REVESTIMENTOS		
8.1	RESTAURO - REBOCO ESPECIAL DE PAREDE, SPESSURA 3CM, COM ARGAMASSA TRAÇO 1:0,24:0,74 (CAL, ARENOSO E AREIA MÉDIA)	M2	150,64
9.0	INSTALAÇÕES DE ESQUADRIAS DE MADEIRAS E ALUMÍNIO VIDRO		
9.1	KIT DE PORTA DE MADEIRA PARA PINTURA SEMI -OCA (LEVE OU MÉDIA), PADRÃO MÉDIO , 60 X210CM, ESPESSURA DE 3,5CM,ITENS INCLUSOS : DOBRADIÇAS, MONTAGEM E INSTALAÇÃO DO BATENTE, FECHADUEA COM EXECUÇÃO DO FURU - FORNECIMENTO E INSTALAÇÃO . AF_12/2019	UN	6,00
9.2	KIT DE PORTA DE MADEIRA PARA PINTURA SEMI -OCA (LEVE OU MÉDIA), PADRÃO MÉDIO , 80 X210CM, ESPESSURA DE 3,5CM,ITENS INCLUSOS : DOBRADIÇAS, MONTAGEM E INSTALAÇÃO DO BATENTE, FECHADUEA COM EXECUÇÃO DO FURU - FORNECIMENTO E INSTALAÇÃO . AF_12/2019	UN	4,00
9.3	KIT DE PORTA DE MADEIRA PARA PINTURA SEMI -OCA (LEVE OU MÉDIA), PADRÃO MÉDIO , 90 X210CM, ESPESSURA DE 3,5CM,ITENS INCLUSOS : DOBRADIÇAS, MONTAGEM E INSTALAÇÃO DO BATENTE, FECHADUEA COM EXECUÇÃO DO FURU - FORNECIMENTO E INSTALAÇÃO . AF_12/2019	UN	2,00
10.0	INSTALAÇÕES / BANHEIROS E LAVATÓRIOS		
10.1	LAVATORIO LOUÇA BRANCA COM COLUNA , 45 X 55CM OU EQUIVALENTE ,PADRÃO MÉDIO - FORNECIMENTO E INSTALÇÃO	UN	4,00
10.2	TORNEIRA PLÁSTICA 3/4 - FORNECIMENTO E INSTALAÇÃO	UN	10,00
10.3	VASO SANITÁRIO SIFONADO COM CAIXA ACOPLADA LOUÇA BRANCA - PADRÃO MÉDIO, INCLUSO ENGATE FLEXÍVEL EM METAL CROMADO, 1/2 X 40CM - FORNECIMENTO E INSTALAÇÃO	UN	6,00
10.4	MICTÓRIO SIFONADO LOUÇA BRANCA - PADRÃO MÉDIO - FORNECIMENTO E INSTALAÇÃO	UN	2,00
10.5	REVISÃO DE PONTO DE ÁGUA TIPO 3	PT	20,00
10.6	REGISTRO DE GAVETA BRUTO, LATÃO, 3/4" - FORNECIMENTO E INSTALAÇÃO	UN	2,00

Este documento encontra-se registrado no Conselho Regional de Engenharia e Agronomia do Estado do Maranhão, vinculado à Certidão nº 869003/2022, em 07/07/2022 emita



Certidão nº 869003/2022
12/07/2022, 17:54

Chave de Impressão: x86Zb

O documento neste ato registrado foi emitido em 06/07/2022 e contém 40 folhas





ESTADO DO MARANHÃO
PREFEITURA MUNICIPAL DE SÃO BENEDITO DO RIO PRETO/MA
CNPJ Nº: 06.398.150/0001-81

FOLHA Nº _____
Página 31/41
Nº PROC. 210301/2023
Rubrica

10.7	REVISÃO DE PONTO DE ESGOTO TIPO 3 - REV. 01	PT	12,00
10.8	CHUVEIRO PLÁSTICO SIMPLES	UN	2,00
11.0	PINTURA E SUPERFÍCIES		
11.1	APLICAÇÃO DE FUNDO SELADOR ACRÍLICO EM PAREDES, UMA MÃO	M2	867,44
11.2	APLICAÇÃO E LIXAMENTO DE MASSA LÁTEX EM PAREDES, DUAS MÃOS	M2	867,44
11.3	PINTURA EM LÁTEX ACRÍLICO SOBRE PAREDES INTERNAS E EXTERNAS, 2 DEMÃOS	M2	867,44
11.4	PINTURA ESMALTE PARA ESTRUTURA METÁLICA E ALAMBRADO, 2 DEMÃOS	M2	640,00
11.5	PINTURA ESMALTE PARA TELHAMENTO METÁLICO COM FUNDO ANTICORROSIVO, 2 DEMÃOS	M2	640,00
11.6	PINTURA DE PISO COM TINTA EPÓXI, APLICAÇÃO MANUAL, 2 DEMÃOS, INCLUSIVE PRIMER EPÓXI	M2	571,60
11.7	PINTURA DE PISO COM TINTA ACRÍLICA, APLICAÇÃO MANUAL, 2 DEMÃOS, INCLUSIVE FUNDO PREPARADOR	M2	350,00
11.8	PINTURA ACRÍLICA DE FAIXAS DE DEMARCAÇÃO EM QUADRA POLIESPORTIVA FORRO DE PVC, LISO, PARA AMBIENTES COMERCIAIS, INCLUSIVE ESTRUTURA DE FIXAÇÃO	M	275,60
11.9		M2	14,52
12.0	FINALIZAÇÃO / PLACAS E LIMPEZA		
12.1	PLACA DE SINALIZAÇÃO	UN	5,00
12.2	LIMPEZA DA OBRA	M2	1.001,66
12.3	TRAVES OFICIAL PARA FUTEBOL DE SALÃO 3X2M EM AÇO GALV. 3", COM REQUADRO E REDES DE POLIETILENO FIO 4MM (CONJUNTO P/FUTSAL)	PAR	1,00
12.4	ESTRUTURA METÁLICA FIXA, P/ TABELA EM FIBRA DE VIDRO, COM ARO E CESTA PARA BASQUETE, PADRÃO OFICIAL, EM TUBO GALVANIZADO D=5" - INSTALADA CARGA, MANOBRA E DESCARGA DE ENTULHO EM CAMINHÃO BASCULANTE 10 M3 - CARGA COM ESCAVADEIRA HIDRÁULICA (CAÇAMBA DE 0,60 M3 / 111 HP) E DESCARGA LIVRE	UN	2,00
12.5		M3	30,00

REFORMA DE QUADRA ESPORTIVA - ROSA VERAS

ITE M	DESCRIÇÃO DOS SERVIÇOS	UNID	QUANT
1.0	ADMINISTRAÇÃO LOCAL DA OBRA		
1.1	ADMINISTRAÇÃO LOCAL DA OBRA - ENGENHEIRO CIVIL	H	250,00
2.0	MOBILIZAÇÃO E DESMOBILIZAÇÃO DE EQUIPAMENTOS		
2.1	MOBILIZAÇÃO DE EQUIPAMENTOS	CHP	8,00
2.2	DESMOBILIZAÇÃO DE EQUIPAMENTOS	CHP	8,00
3.0	SERVIÇOS PRELIMINARES		
3.1	FURNECIMENTO E COLOCAÇÃO DE PLACA DE OBRA EM CHAPA GALVANIZADA	M2	6,00
3.2	DEMOLIÇÃO DE REVESTIMENTO CERÂMICO, DE FORMA MANUAL, SEM REAPROVEITAMENTO	M2	20,00
3.3	REMOÇÃO DE PORTAS, DE FORMA MANUAL, SEM REAPROVEITAMENTO	M2	10,00
3.4	REMOÇÃO DE INTERRUPTORES/TOMADAS ELÉTRICAS, DE FORMA MANUAL, SEM REAPROVEITAMENTO	UN	7,00

Este documento encontra-se registrado no Conselho Regional de Engenharia e Agronomia do Estado do Maranhão, vinculado à Certidão nº 869003/2022, emitida em 07/07/2022



Certidão nº 869003/2022
12/07/2022, 17:54
Chave de Impressão: x86Zb
O documento neste ato registrado foi emitido em 06/07/2022 e contém 40 folhas



ESTADO DO MARANHÃO
PREFEITURA MUNICIPAL DE SÃO BENEDITO DO RIO PRETO/MA
CNPJ Nº: 06.398.150/0001-81

3.5	REMOÇÃO DE LOUÇAS,DE FORMAS MANUAL,SEM REAPROVEITAMENTO	UN	14,00
3.6	REMOÇÃO DE LUMINÁRIAS,DE FORMAA MANUAL,SEM REAPROVEITAMENTO	UN	20,00
3.7	REMOÇÃO DE CABOS ELÉTRICOS ,FORMA MANUAL,SEM REAPROVEITAMENTO	M	300,00
3.8	DEMOLIÇÃO DE REBOCO	M2	20,00
4.0	COBERTURA		
4.1	TELHAMENTO COM TELHA METÁLICA EM CHAPA DE AÇO GALVANIZADO NATURAL ONDULADA E=0,5MM	M2	500,00
4.2	ESTRUTURA METALICA	KG	300,00
4.6	CALHA DE BEIRAL, SEMICIRCULAR DE PVC, DIAMETRO 125 MM, INCLUINDO CABECEIRAS, EMENDAS, BOCAIS, SUPORTES E VEDAÇÕES, EXCLUINDO CONDUTORES, INCLUSO TRANSPORTE VERTICAL	M	104,40
5.0	INSTALAÇÕES ELÉTRICAS E SPDA		
5.1	REVISÃO DE PONTO DE INTERRUPTOR COM REPOSIÇÃO DO INTERRUPTOR E FIAÇÃO	PT	7,00
5.2	LUMINÁRIA CIRCULAR COM VIDRO PARA QUADRA ATÉ 400 W - BASE E-40	UN	20,00
5.3	REVISÃO DE PONTO DE LUZ TIPO 2, EM TETO OU PAREDE	PT	27,00
5.4	REVISÃO DE PONTO DE TOMADA SIMPLES COM REPOSIÇÃO DA TOMADA E DA FIAÇÃO	PT	5,00
5.5	QUADRO DE DISTRIBUIÇÃO DE SOBREPOR, EM RESINA TERMOPLÁSTICA, PARA ATÉ 12 DISJUNTORES, COM BARRAMENTO, PADRÃO DIN	UN	1,00
5.6	DISJUNTOR MONOPOLAR TIPO DIN, CORRENTE NOMINAL DE 25A - FORNECIMENTO E INSTALAÇÃO	UN	10,00
5.7	DISJUNTOR BIPOLAR DR 40 A - DISPOSITIVO RESIDUAL DIFERENCIAL, TIPO AC, 30MA, REF.5SM1 314-OMB, SIEMENS OU SIMILAR	UN	2,00
5.8	DISPOSITIVO DE PROTEÇÃO CONTRA SURTO DE TENSÃO DPS 60KA - 275V SPDA	UN	1,00
5.9	HASTE DE ATERRAMENTO 3/4 PARA SPDA - FORNECIMENTO E INSTALAÇÃO	UN	7,00
5.10	CAIXA DE INSPEÇÃO PARA ATERRAMENTO, CIRCULAR, EM POLIETILENO, DIÂMETRO INTERNO = 0,3 M	UN	7,00
5.11	CAIXA DE EQUALIZAÇÃO P/ATERRAMENTO 20X20X10CM DE SOBREPOR P/11 TERMINAIS DE PRESSÃO C/BARRAMENTO	UN	1,00
5.12	CORDOALHA DE COBRE NU 35 MM2, NÃO ENTERRADA, COM ISOLADOR - FORNECIMENTO E INSTALAÇÃO	M	39,20
5.13	CORDOALHA DE COBRE NU 50 MM2, NÃO ENTERRADA, COM ISOLADOR - FORNECIMENTO E INSTALAÇÃO	M	126,32
5.14	ELETRODUTO RÍGIDO ROSCÁVEL, PVC, DN 50 MM (1 1/2"), PARA REDE ENTERRADA DE DISTRIBUIÇÃO DE ENERGIA ELÉTRICA	M	21,00
5.15	CONECTOR DE BRONZE PARA 2 CABOS 5/8" TEL-580. FORNECIMENTO E INSTALAÇÃO	UN	7,00
5.16	CONECTOR DE MEDIÇÃO, BRONZE TEL-580, FORNECIMENTO E INSTALAÇÃO	UN	7,00
5.17	TERMINAL DE COMPRESSÃO 2 FUROS PARA CABO DE 35 MM2 - FORNECIMENTO E INSTALAÇÃO	UN	7,00
6.0	PISO CERÂMICO / REGULARIZAÇÃO DE CONTRA-PISOS, CALÇADAS E OUTRAS SUPERFÍCIES		
6.1	CONTRÁPISO EM ARGAMASSA TRAÇO 1:4 (CIMENTO E AREIA)	M2	20,00
6.2	REVESTIMENTO CERÂMICO PARA PISO COM PLACAS TIPO ESMALTADA EXTRA DE DIMENSÕES 35 X 35CM, APLICADA EM AMBIENTES DE ÁREA MENOR QUE 5 M2	M2	20,00
6.3	REVESTIMENTO CERÂMICO PARA PAREDE, 10 X 10 CM, ELIANE, LINHA GALERIA BRANCO MESH, PEI - 3, APLICADO COM ARGAMASSA INDUSTRIALIZADA AC-II, REJUNTADO, EXCLUSIVE REGULARIZAÇÃO DE BASE OU EMBOÇO	M2	30,00
6.4	EXECUÇÃO DE PASSEIO (CALÇADA) OU PISO DE CONCRETO COM CONCRETO MOLDADO IN LOCO, FEITO EM OBRA, ACABAMENTO CONVENCIONAL, ESPESSURA 6 CM, ARMADO - CALÇADA + RAMPA DE ACESSIBILIDADE	M2	197,61
6.5	PISO TÁTIL DIRECIONAL E/OU ALERTA, DE CONCRETO, COLORIDO, P/DEFICIENTES VISUAIS, DIMENSÕES 25X25CM, APLICADO COM ARGAMASSA INDUSTRIALIZADA AC-	M2	5,85

Este documento encontra-se registrado no Conselho Regional de Engenharia e Agronomia do Estado do Maranhão, vinculado à Certidão nº 869003/2022, em 07/07/2022 emitida em



Certidão nº 869003/2022
12/07/2022, 17:54

Chave de Impressão: x86Zb

O documento neste ato registrado foi emitido em 06/07/2022 e contém 40 folhas





ESTADO DO MARANHÃO
PREFEITURA MUNICIPAL DE SÃO BENEDITO DO RIO PRETO/MA
CNPJ Nº: 06.398.150/0001-81

FOLHA Nº _____ Pagina 33/41

Nº PROC. 210301/2023

Rubrica

II. REJUNTADO EXCLUSIVE REGULARIZAÇÃO DE BASE		
6.6	CANALETA EM CONCRETO SIMPLES E ALVENARIA DE BLOCO CERÂMICO, REVESTIDA COM ARGAMASSA DE CIMENTO E AREIA, SEÇÃO INTERNA DE 15X15CM	M 76,40
6.7	GRELHA PRÉ-MOLDADA EM CONCRETO	UN 7,00
6.8	BRITA Nº 2 PARA CAMINHO D'ÁGUA. FORNECIMENTO E ASSENTAMENTO	M3 1,87
7.0	SISTEMAS DE VEDAÇÃO VERTICAL	
7.1	REPARO ESTRUTURAL	M2 0,20
8.0	REVESTIMENTOS	
8.1	RESTAURO - REBOCO ESPECIAL DE PAREDE, SPESSURA 3CM, COM ARGAMASSA TRAÇO 1:0,24:0,74 (CAL, ARENOSO E AREIA MÉDIA)	M2 20,00
8.0	INSTALAÇÕES DE ESQUADRIAS	
9.1	KIT DE PORTA DE MADEIRA PARA PINTURA, SEMI-OCA (LEVE OU MÉDIA), PADRÃO MÉDIO - 60 X210CM, ESPESSURA DE 3,5CM, ITENS INCLUSOS : DOBRADIÇAS, MONTAGEM E INSTALAÇÃO DO BATENTE, FECHADUEA COM EXECUÇÃO DO FURU - FORNECIMENTO E INSTALAÇÃO - AF_12/2019	UN 4,00
9.2	KIT DE PORTA DE MADEIRA PARA PINTURA, SEMI-OCA (LEVE OU MÉDIA), PADRÃO MÉDIO - 80 X210CM, ESPESSURA DE 3,5CM, ITENS INCLUSOS : DOBRADIÇAS, MONTAGEM E INSTALAÇÃO DO BATENTE, FECHADUEA COM EXECUÇÃO DO FURU - FORNECIMENTO E INSTALAÇÃO - AF_12/2019	UN 2,00
9.3	KIT DE PORTA DE MADEIRA PARA PINTURA, SEMI-OCA (LEVE OU MÉDIA), PADRÃO MÉDIO - 90 X210CM, ESPESSURA DE 3,5CM, ITENS INCLUSOS : DOBRADIÇAS, MONTAGEM E INSTALAÇÃO DO BATENTE, FECHADUEA COM EXECUÇÃO DO FURU - FORNECIMENTO E INSTALAÇÃO - AF_12/2019	UN 3,00
9.3	JANELA FIXA DE ALUMÍNIO PARA VIDRO, COM VIDRO, BATENTE E FERRAGENS, EXCLUSIVE ACABAMENTO, ALIZAR E CONTRAMARCO, FORNECIMENTO E INSTALAÇÃO	M2 10,80
9.3	ALAMBRADO PARA QUADRA POLIESPORTIVA, ESTRUTURADO POR TUBOS DE AÇO GALVANIZADO, (MONTANTES COM DIÂMETRO 2", TRAVESSAS E ESCORAS COM DIÂMETRO 1 1/2"), COM TELA DE ARAME GALVANIZADO, FIO 10 BWG E MALHA QUADRADA 5X5CM (EXCETO MURETA)	M2 201,00
9.3	PORTÃO EM TUBO DE FERRO GALVANIZADO COM QUADRO DE DN 2", E BARRAS VERTICAIS DE DN 1 1/2" A CADA 10CM QUADRADA 5X5CM (EXCETO MURETA)	M2 5,76
9.3	ALVENARIA DE VEDAÇÃO COM ELEMENTO VAZADO DE CONCRETO (COBOGÓ) DE 7X50X50CM E ARGAMASSA DE ASSENTAMENTO COM PREPARO EM BETONEIRA	M2 6,00
10.0	INSTALAÇÕES / BANHEIROS E LAVATÓRIOS	
10.1	LAVATÓRIO LOUÇA BRANCA COM COLUNA, 45 X 55CM OU EQUIVALENTE, PADRÃO MÉDIO - FORNECIMENTO E INSTALAÇÃO	UN 6,00
10.2	TORNEIRA CROMADA DE MESA, 1/2" OU 3/4", PARA LAVATÓRIO, PADRÃO POPULAR - FORNECIMENTO E INSTALAÇÃO	UN 6,00
10.3	VASO SANITÁRIO SIFONADO COM CAIXA ACOPLADA LOUÇA BRANCA - PADRÃO MÉDIO, INCLUSO ENGATE FLEXÍVEL EM METAL CROMADO, 1/2 X 40CM - FORNECIMENTO E INSTALAÇÃO	UN 4,00
10.5	REVISÃO DE PONTO DE ÁGUA TIPO 3	PT 10,00
10.6	REGISTRO DE GAVETA BRUTO, LATÃO, 3/4" - FORNECIMENTO E INSTALAÇÃO	UN 2,00
10.7	REVISÃO DE PONTO DE ESGOTO TIPO 3 - REV. 01	PT 10,00
10.8	CHUVEIRO PLÁSTICO SIMPLES	UN 6,00
11.0	PINTURA E SUPERFÍCIES	
11.1	PINTURA EM LÁTEX ACRÍLICO SOBRE PAREDES, PLATIBANDA E PILARES, 2 DEMÃOS	M2 445,04
11.2	PINTURA EM LÁTEX PVA SOBRE TETO, 2 DEMÃOS	M2 84,33
11.3	PROTEÇÃO COM TINTA EPOXÍDICA DE ACABAMENTO PULVERIZADA SOBRE PERFIL	M2

Este documento encontra-se registrado no Conselho Regional de Engenharia e Agronomia do Estado do Maranhão, vinculado à Certidão nº 869003/2022, em 07/07/2022 em



Certidão nº 869003/2022
12/07/2022, 17:54

Chave de Impressão: x86Zb

O documento neste ato registrado foi emitido em 06/07/2022 e contém 40 folhas





ESTADO DO MARANHÃO
PREFEITURA MUNICIPAL DE SÃO BENEDITO DO RIO PRETO/MA
 CNPJ Nº: 06.398.150/0001-81

	METÁLICO EXECUTADO EM FABRICA (02 DEMÃOS)		366,82
11.4	PINTURA ESMALTE PARA ESTRUTURA METÁLICA E ALAMBRADO, 2 DEMÃOS	M2	567,82
11.5	PINTURA ESMALTE PARA TELHAMENTO METÁLICO COM FUNDO ANTICORROSIVO, 2 DEMÃOS	M2	567,82
11.6	PINTURA DE PISO COM TINTA EPÓXI, APLICAÇÃO MANUAL, 2 DEMÃOS, INCLUSO PRIMER EPÓXI	M2	483,80
11.8	PINTURA ACRÍLICA DE FAIXAS DE DEMARCAÇÃO EM QUADRA POLIESPORTIVA	M	275,80
11.9	FORRO DE PVC, LISO, PARA AMBIENTES COMERCIAIS, INCLUSIVE ESTRUTURA DE FIXAÇÃO	M2	56,15
12.0	FINALIZAÇÃO / PLACAS E LIMPEZA		
12.1	PLACA DE SINALIZAÇÃO	UN	5,00
12.2	LIMPEZA DA OBRA	M2	876,67
12.3	TRAVES OFICIAL PARA FUTEBOL DE SALÃO 3X2M EM AÇO GALV.3", COM REQUADRO E REDES DE POLIETILENO FIO 4MM (CONJUNTO P/FUTSAL)	PAR	1,00
12.4	ESTRUTURA METÁLICA FIXA, P/ TABELA EM FIBRA DE VIDRO, COM ARO E CESTA PARA BASQUETE, PADRÃO OFICIAL, EM TUBO GALVANIZADO D=5" - INSTALADA CARGA, MANOBRA E DESCARGA DE ENTULHO EM CAMINHÃO BASCULANTE 10 M3 - CARGA COM ESCAVADEIRA HIDRÁULICA (CAÇAMBA DE 0,80 M3 / 111 HP) E DESCARGA LIVRE	UN	2,00
12.5		M3	30,00

REFORMA DE PRÉDIO PÚBLICO - SECRETARIA MUNICIPAL DE EDUCAÇÃO

ITEM	DESCRIÇÃO DOS SERVIÇOS	UNID	QUANT
1.0	ADMINISTRAÇÃO LOCAL DA OBRA		
1.1	ADMINISTRAÇÃO LOCAL DA OBRA - ENGENHEIRO CIVIL	H	250,00
2.0	MOBILIZAÇÃO E DESMOBILIZAÇÃO DE EQUIPAMENTOS		
2.1	MOBILIZAÇÃO DE EQUIPAMENTOS	CHP	8,00
2.2	DESMOBILIZAÇÃO DE EQUIPAMENTOS	CHP	8,00
3.0	SERVIÇOS PRELIMINARES		
3.1	FORNECIMENTO E COLOCAÇÃO DE PLACA DE OBRA EM CHAPA GALVANIZADA	M2	6,00
3.4	REMOÇÃO DE INTERRUPTORES/TOMADAS ELÉTRICAS, DE FORMA MANUAL, SEM REAPROVEITAMENTO	UN	20,00
3.5	REMOÇÃO DE LOUÇAS, DE FORMAS MANUAL, SEM REAPROVEITAMENTO	UN	2,00
3.6	REMOÇÃO DE LUMINÁRIAS, DE FORMAS MANUAL, SEM REAPROVEITAMENTO	UN	10,00
3.7	REMOÇÃO DE CABOS ELÉTRICOS, FORMA MANUAL, SEM REAPROVEITAMENTO	M	300,00
3.8	DEMOLIÇÃO DE REBOCO	M2	438,60
4.0	COBERTURA		
4.1	REVISÃO EM COBERTURA COM TELHA CERÂMICA TIPO CANAL COMUM, ITABAIANA OU SIMILAR, COM REPOSIÇÃO DE 10% DO MATERIAL	M2	331,86
4.2	EMBOÇAMENTO COM ARGAMASSA TRAÇO 1:2:9 (CIMENTO, CAL E AREIA)	M	75,34
4.3	CUMEEIRA COM TELHA CERÂMICA EMBOÇADA, ARGAMASSA TRAÇO 1:2:9 (CIMENTO, CAL E AREIA)	M	23,62

Este documento encontra-se registrado no Conselho Regional de Engenharia e Agronomia do Estado do Maranhão, vinculado à Certidão nº 869003/2022, emitida em 07/07/2022



Certidão nº 869003/2022
12/07/2022, 17:54

Chave de impressão: x86Zb

O documento neste ato registrado foi emitido em 06/07/2022 e contém 40 folhas





ESTADO DO MARANHÃO
PREFEITURA MUNICIPAL DE SÃO BENEDITO DO RIO PRETO/MA
CNPJ Nº: 06.398.150/0001-81

FOLHA Nº _____ Pagina 35/41

Nº PROC. 210301/2023

Rubrica

4.6	FALHA DE BEIRAL SEMICIRCULAR DE PVC, DIAMETRO 125 MM, INCLUINDO CABECEIRAS, EMENDAS, BOCAIS, SUPORTES E VEDAÇÕES, EXCLUINDO CONDUTORES, INCLUSO TRANSPORTE VERTICAL	M	47,24
5.0	INSTALAÇÕES ELÉTRICAS		
5.1	REVISÃO DE PONTO DE INTERRUPTOR COM REPOSIÇÃO DO INTERRUPTOR E FIAÇÃO	PT	20,00
5.2	LUMINÁRIA TIPO CALHA, DE SOBREPOR, COM 2 LÂMPADAS TUBULARES FLUORESCENTES DE 18 W, COM REATOR DE PARTIDA RÁPIDA	UN	10,00
5.3	REVISÃO DE PONTO DE LUZ TIPO 2, EM TETO OU PAREDE	PT	5,00
5.4	REVISÃO DE PONTO DE TOMADA SIMPLES COM REPOSIÇÃO DA TOMADA E DA FIAÇÃO	PT	20,00
5.5	PONTO DE TOMADA 3P PARA AR CONDICIONADO ATÉ 3000 VA, COM ELETRODUTO DE PVC FLEXÍVEL SANFONADO EMBUTIDO Ø 3/4", INCLUINDO CONJUNTO ASTOP/30A-220V, INCLUSIVE ATERRAMENTO	UN	3,00
5.6	FORNECIMENTO E INSTALAÇÃO DE CONDICIONADOR DE AR TIPO SPLIT 12000 BTU/H COM COMPRESSOR ROTATIVO	UN	3,00
5.8	QUADRO DE DISTRIBUIÇÃO DE SOBREPOR, EM RESINA TERMOPLÁSTICA, PARA ATÉ 12 DISJUNTORES, COM BARRAMENTO, PADRÃO DIN	UN	1,00
5.9	DISJUNTOR MONOPOLAR TIPO DIN, CORRENTE NOMINAL DE 32A - FORNECIMENTO E INSTALAÇÃO	UN	3,00
5.10	DISJUNTOR MONOPOLAR TIPO DIN, CORRENTE NOMINAL DE 25A - FORNECIMENTO E INSTALAÇÃO	UN	2,00
5.11	DISJUNTOR BIPOLAR DR 40 A - DISPOSITIVO RESIDUAL DIFERENCIAL, TIPO AC, 30MA, REF 5SM1 314-OMB, SIEMENS OU SIMILAR	UN	1,00
5.12	DISPOSITIVO DE PROTEÇÃO CONTRA SURTO DE TENSÃO DPS 60KA - 275V	UN	1,00
6.0	PISO CERÂMICO / REGULARIZAÇÃO DE CONTRA-PISOS, CALÇADAS E OUTRAS SUPERFÍCIES		
6.3	REVESTIMENTO CERÂMICO PARA PAREDES INTERNAS COM PLACAS TIPO ESMALTADA EXTRA DE DIMENSÕES 33X45	M2	25,00
6.4	RODAPE CERÂMICO DE 7CM DE ALTURA COM PLACAS TIPO ESMALTADA EXTRA DE DIMENSÕES 35 X 35	M	200,00
6.5	RECUPERAÇÃO E REPARO DE PISOS CIMENTADOS - CALÇADA EXTERNA	M2	153,83
6.6	PISO PODOTÁTIL, DIRECIONAL OU ALERTA, ASSENTADO SOBRE ARGAMASSA, BORRACHA - 25X25 CM	M	10,00
7.0	SISTEMAS DE VEDAÇÃO VERTICAL		
7.1	REPARO ESTRUTURAL	M2	0,20
7.1	PAREDE EM DRY WALL	M2	40,00
8.0	REVESTIMENTOS		
8.1	RESTAURO - REBOCO ESPECIAL DE PAREDE, SPESSURA 3CM, COM ARGAMASSA TRAÇO 1:0,24:0,74 (CAL, ARENOSO E AREIA MÉDIA)	M2	438,60
9.0	INSTALAÇÕES DE ESQUADRIAS DE MADEIRAS E ALUMÍNIO VIDRO		
9.1	KIT DE PORTA DE MADEIRA PARA PINTURA,SEMI -OCA (LEVE OU MÉDIA), PADRÃO MÉDIO - 60 X210CM, ESPESSURA DE 3,5CM,ITENS INCLUSOS : DOBRADIÇAS, MONTAGEM E INSTALAÇÃO DO BATENTE, FECHADUEA COM EXECUÇÃO DO FURU - FORNECIMENTO E INSTALAÇÃO - AF_12/2019	UN	2,00
9.2	KIT DE PORTA DE MADEIRA PARA PINTURA,SEMI -OCA (LEVE OU MÉDIA), PADRÃO MÉDIO - 80 X210CM, ESPESSURA DE 3,5CM,ITENS INCLUSOS : DOBRADIÇAS, MONTAGEM E INSTALAÇÃO DO BATENTE, FECHADUEA COM EXECUÇÃO DO FURU - FORNECIMENTO E INSTALAÇÃO - AF_12/2019	UN	5,00
9.3	JANELA DE ALUMÍNIO DE CORRER COM 2 FOLHAS PARA VIDROS, COM VIDROS, BATENTE, ACABAMENTO COM ACETATO OU BRILHANTE E FERRAGENS. EXCLUSIVE ALIZAR E CONTRAMARCO. FORNECIMENTO E INSTALAÇÃO	M2	5,00
10.0	INSTALAÇÕES / BANHEIROS E LAVATÓRIOS		

Este documento encontra-se registrado no Conselho Regional de Engenharia e Agronomia do Estado do Maranhão, vinculado à Certidão nº 869003/2022, em 07/07/2022, em



Certidão nº 869003/2022
12/07/2022, 17:54

Chave de Impressão: x86Zb

O documento neste ato registrado foi emitido em 06/07/2022 e contém 40 folhas

Conselho Regional de Engenharia e Agronomia do Estado do Maranhão

Avenida dos Holandeses, Quadra 35, Lote 8, Calhau, São Luís/MA

Tel: + 55 (98) 2106-8300 Fax: + 55 (98) 2106-8300 E-mail: faleconosco@creama.org.br



Impresso em: 12/07/2022, às 17:54

00 089



ESTADO DO MARANHÃO
PREFEITURA MUNICIPAL DE SÃO BENEDITO DO RIO PRETO/MA
CNPJ Nº: 06.398.150/0001-81

10.1	LAVATORIO LOUÇA BRANCA COM COLUNA , 45 X 55CM OU EQUIVALENTE ,PADRÃO MÉDIO - FORNECIMENTO E INSTALAÇÃO	UN	2,00
10.2	TORNEIRA PLÁSTICA 3/4 - FORNECIMENTO E INSTALAÇÃO	UN	12,00
10.3	VASO SANITÁRIO SIFONADO COM CAIXA ACOPLADA LOUÇA BRANCA - PADRÃO MÉDIO, INCLUSO ENGATE FLEXIVEL EM METAL CROMADO 1/2 X 40CM - FORNECIMENTO E INSTALAÇÃO	UN	2,00
10.4	REVISÃO DE PONTO DE ÁGUA TIPO 3	PT	10,00
10.5	REGISTRO DE GAVETA BRUTO, LATÃO, 3/4" - FORNECIMENTO E INSTALAÇÃO	UN	2,00
10.6	REVISÃO DE PONTO DE ESGOTO TIPO 3 - REV. 01	PT	10,00
10.7	CAIXA SIFONADA 100X100X50 MM	UN	3,00
10.8	CAIXA DE GORDURA SIMPLES D=0,4M, H=0,4M	UN	1,00
10.9	CAIXA DE INSPEÇÃO DE ALEVENARIA, D,30X0,3X0,4M	UN	1,00
10.10	TANQUE SÉPTICO CIRCULAR DE CONCRETO PRÉ-MOLDADO, D=2,38M H=2,50	UN	1,00
11.0	PINTURA E SUPERFÍCIES		
11.1	APLICAÇÃO DE FUNDO SELADOR ACRÍLICO EM PAREDES,UMA MÃO	M2	1.315,80
11.2	APLICAÇÃO E LIXAMENTO DE MASSA LÁTEX EM PARDES,DUAS MÃOS	M2	1.290,80
11.3	PINTURA EM LÁTEX ACRÍLICO SOBRE PAREDES INTERNAS E EXTERNAS, 2 DEMÃOS	M2	1.290,80
11.4	PINTURA FUNDO NIVELADOR ALQUIDICO BRANCO EM MADEIRA	M2	20,00
11.5	FORRO DE PVC, LISO, PARA AMBIENTES COMERCIAIS, INCLUSIVE ESTRUTURA DE FIXAÇÃO	M2	100,00
12.0	FINALIZAÇÃO / PLACAS E LIMPEZA		
12.1	PLACA DE SINALIZAÇÃO	UN	14,00
12.2	LIMPEZA DA OBRA	M2	672,86
12.3	QUADRO BRANCO PARA PINCEL EM LAMINADO	UN	1,00
12.4	CARGA, MANOBRA E DESCARGA DE ENTULHO EM CAMINHÃO BASCULANTE 10 M3 - CARGA COM ESCAVADEIRA HIDRÁULICA (CAÇAMBA DE 0,80 M3 / 111 HP) E DESCARGA LIVRE	M3	25,00

REFORMA DE UNIDADE INTEGRADA - CAROLINA MESQUITA DE ARAUJO

ITEM	DESCRIÇÃO DOS SERVIÇOS	UNID	QUANT
1.0	ADMINISTRAÇÃO LOCAL DA OBRA		
1.1	ADMINISTRAÇÃO LOCAL DA OBRA - ENGENHEIRO CIVIL	H	250,00
2.0	MOBILIZAÇÃO E DESMOBILIZAÇÃO DE EQUIPAMENTOS		
2.1	MOBILIZAÇÃO DE EQUIPAMENTOS	CHP	8,00
2.2	DESMOBILIZAÇÃO DE EQUIPAMENTOS	CHP	8,00

Este documento encontra-se registrado no Conselho Regional de Engenharia e Agronomia do Estado do Maranhão, vinculado à Certidão nº 869003/2022, emitida em 07/07/2022.



Certidão nº 869003/2022
12/07/2022, 17:54

Chave de impressão: x86Zb

O documento neste ato registrado foi emitido em 06/07/2022 e contém 40 folhas





ESTADO DO MARANHÃO
PREFEITURA MUNICIPAL DE SÃO BENEDITO DO RIO PRETO/MA
CNPJ Nº: 06.398.150/0001-81

FOLHA Nº _____ Pagina 37/41

Nº PROC. 210301/2023

Rubrica

3.0	SERVIÇOS PRELIMINARES		
3.1	FORNECIMENTO E COLOCAÇÃO DE PLACA DE OBRA EM CHAPA GALVANIZADA	M2	6,00
3.2	DEMOLIÇÃO DE REVESTIMENTO CERÂMICO, DE FORMA MANUAL, SEM REAPROVEITAMENTO	M2	732,25
3.3	REMOÇÃO DE PORTAS, DE FORMA MANUAL, SEM REAPROVEITAMENTO	M2	45,36
3.4	REMOÇÃO DE INTERRUPTORES/TOMADAS ELÉTRICAS, DE FORMA MANUAL, SEM REAPROVEITAMENTO	UN	100,00
3.6	REMOÇÃO DE LOUÇAS, DE FORMAS MANUAL, SEM REAPROVEITAMENTO	UN	12,00
3.6	REMOÇÃO DE LUMINÁRIAS, DE FORMAS MANUAL, SEM REAPROVEITAMENTO	UN	66,00
3.7	REMOÇÃO DE CABOS ELÉTRICOS, FORMA MANUAL, SEM REAPROVEITAMENTO	M	100,00
3.8	DEMOLIÇÃO DE REBOCO	M2	2.000,00
4.0	COBERTURA		
4.1	REVISÃO EM COBERTURA COM TELHA CERÂMICA TIPO CANAL COMUM, ITABAIANA OU SIMILAR, COM REPOSIÇÃO DE 50% DO MATERIAL	M2	802,92
4.2	EMBOÇAMENTO COM ARGAMASSA TRAÇO 1:2:9 (CIMENTO, CAL E AREIA)	M	89,49
4.3	CUMEFIRA COM TELHA CERÂMICA EMBOÇADA, ARGAMASSA TRAÇO 1:2:9 (CIMENTO, CAL E AREIA)	M	87,44
4.4	RESTAURO - IMUNIZAÇÃO DE MADEIRAMENTO DE COBERTURA COM APLICAÇÃO A PINCEL DE K-O-TEC DILUIDO EM AGUARRÁS	M2	802,92
4.5	CALHA EM CHAPA DE AÇO GALVANIZADO NÚMERO 24, DESENVOLVIMENTO DE 100 CM, INCLUSIVE TRANSPORTE VERTICAL	M	65,72
4.6	CALHA DE BEIRAL SEMICIRCULAR DE PVC, DIÂMETRO 125 MM, INCLUINDO CABECEIRAS, EMENDAS, BOCAIS, SUPORTES E VEDAÇÕES, EXCLUINDO CONDUTORES, INCLUSIVE TRANSPORTE VERTICAL	M	39,00
4.7	CHÁPIM DE CONCRETO PRÉ-MOLDADO	M	39,00
4.8	COBERTURA EM POLICARBONATO ALVEOLAR DE 8MM, FIXADO EM PEÇAS DE ALUMÍNIO INCLUSIVE INSTALAÇÃO	M2	10,62
5.0	INSTALAÇÕES ELÉTRICAS		
5.1	REVISÃO DE PONTO DE INTERRUPTOR COM REPOSIÇÃO DO INTERRUPTOR E FIAÇÃO	PT	50,00
5.2	LUMINÁRIA TIPO CALHA, DE SOBREPOR, COM 2 LÂMPADAS TUBULARES FLUORESCENTES DE 18 W, COM REATOR DE PARTIDA RÁPIDA	UN	48,00
5.3	REVISÃO DE PONTO DE LUZ TIPO 2, EM TETO OU PAREDE	PT	50,00
5.4	REVISÃO DE PONTO DE TOMADA SIMPLES COM REPOSIÇÃO DA TOMADA E DA FIAÇÃO	PT	35,00
5.5	PONTO DE TOMADA 3P PARA AR CONDICIONADO ATÉ 3000 VA, COM ELETRODUTO DE PVC FLEXÍVEL SANFONADO EMBUTIDO Ø 3/4", INCLUINDO CONJUNTO ASTOP/30A-220V, INCLUSIVE ATERRAMENTO	UN	3,00
5.6	FORNECIMENTO E INSTALAÇÃO DE CONDICIONADOR DE AR TIPO SPLIT 12000 BTU/H COM COMPRESSOR ROTATIVO	UN	3,00
5.7	QUADRO DE DISTRIBUIÇÃO DE SOBREPOR, EM RESINA TERMOPLÁSTICA, PARA ATÉ 12 DISJUNTORES, COM BARRAMENTO, PADRÃO DIN	UN	1,00
5.8	DISJUNTOR MONOPOLAR TIPO DIN, CORRENTE NOMINAL DE 25A - FORNECIMENTO E INSTALAÇÃO	UN	3,00
5.9	DISJUNTOR BIPOLAR DR 40 A - DISPOSITIVO RESIDUAL DIFERENCIAL, TIPO AC, 30MA, REF. 5SM1 314-OMB, SIEMENS OU SIMILAR	UN	2,00
5.10	DISPOSITIVO DE PROTEÇÃO CONTRA SURTO DE TENSÃO DPS 60KA - 275V	UN	1,00
6.0	PISO CERÂMICO / REGULARIZAÇÃO DE CONTRA-PISOS, CALÇADAS E OUTRAS SUPERFÍCIES		
6.1	CONTRAPISO EM ARGAMASSA TRAÇO 1:4 (CIMENTO E AREIA)	M2	732,25

Este documento encontra-se registrado no Conselho Regional de Engenharia e Agronomia do Estado do Maranhão, vinculado à Certidão nº 869003/2022, em 07/07/2022



Certidão nº 869003/2022
12/07/2022, 17:54

Chave de Impressão: x86Zb

O documento neste ato registrado foi emitido em 06/07/2022 e contém 40 folhas

Conselho Regional de Engenharia e Agronomia do Estado do Maranhão
Avenida dos Holandeses, Quadra 35, Lote 8, Calhau, São Luís/MA

Tel: + 55 (98) 2106-8300 Fax: + 55 (98) 2106-8300 E-mail: faleconosco@creama.org.br

CREA-MA
Conselho Regional de Engenharia e Agronomia do Estado do Maranhão



Impresso em: 12/07/2022, às 17:54

00 090



ESTADO DO MARANHÃO
PREFEITURA MUNICIPAL DE SÃO BENEDITO DO RIO PRETO/MA
CNPJ Nº: 06.398.150/0001-81

6.2	REVESTIMENTO CERÂMICO PARA PISO COM PLACAS TIPO ESMALTADA EXTRA DE DIMENSÕES 35 X 35CM, APLICADA EM AMBIENTES DE ÁREA MENOR QUE 5 M2	M2	732,25
6.3	REVESTIMENTO CERÂMICO PARA PAREDES INTERNAS COM PLACAS TIPO ESMALTADA EXTRA DE DIMENSÕES 33X45	M2	40,00
6.4	RODAPÉ CERÂMICO DE 7CM DE ALTURA COM PLACAS TIPO ESMALTADA EXTRA DE DIMENSÕES 35 X 35	M	500,00
6.5	RECUPERAÇÃO E REPARO DE PISOS CIMENTADOS	M2	175,73
6.6	PISO PODOTÁTIL, DIRECIONAL OU ALERTA, ASSENTADO SOBRE ARGAMASSA, BORRACHA - 25X25 CM	M	51,74
7.0	SISTEMAS DE VEDAÇÃO VERTICAL		
7.1	REPARO ESTRUTURAL - PATIO CENTRAL	M2	0,25
8.0	REVESTIMENTOS		
8.1	RESTAURO - REBOCO ESPECIAL DE PAREDE, ESPESSURA 3CM, COM ARGAMASSA TRAÇO 1:0,24:0,74 (CAL. ARENOSO E AREIA MÉDIA)	M2	2.000,00
8.1	CHAPISCO EM PAREDE COM ARGAMASSA TRAÇO T1 - 1:3 (CIMENTO / AREIA) - MURO	M2	300,00
9.0	INSTALAÇÕES DE ESQUADRIAS DE MADEIRAS E ALUMÍNIO VIDRO		
9.1	KIT DE PORTA DE MADEIRA PARA PINTURA, SEMI-OCAL (LEVE OU MÉDIA), PADRÃO MÉDIO - 80 X 210CM, ESPESSURA DE 3,5CM, ITENS INCLUSOS : DOBRADIÇAS, MONTAGEM E INSTALAÇÃO DO BATENTE, FECHADUEA COM EXECUÇÃO DO FURU - FORNECIMENTO E INSTALAÇÃO - AF_12/2019	UN	5,00
9.2	KIT DE PORTA DE MADEIRA PARA PINTURA, SEMI-OCAL (LEVE OU MÉDIA), PADRÃO MÉDIO - 80 X 210CM, ESPESSURA DE 3,5CM, ITENS INCLUSOS : DOBRADIÇAS, MONTAGEM E INSTALAÇÃO DO BATENTE, FECHADUEA COM EXECUÇÃO DO FURU - FORNECIMENTO E INSTALAÇÃO - AF_12/2019	UN	18,00
9.3	KIT DE PORTA DE MADEIRA PARA PINTURA, SEMI-OCAL (LEVE OU MÉDIA), PADRÃO MÉDIO - 90 X 210CM, ESPESSURA DE 3,5CM, ITENS INCLUSOS : DOBRADIÇAS, MONTAGEM E INSTALAÇÃO DO BATENTE, FECHADUEA COM EXECUÇÃO DO FURU - FORNECIMENTO E INSTALAÇÃO - AF_12/2019	UN	2,00
9.4	JANELA DE ALUMÍNIO DE CORRER COM 2 FOLHAS PARA VIDROS, COM VIDROS, BATENTE, ACABAMENTO COM ACETATO OU BRILHANTE E FERRAGENS. EXCLUSIVE ALIZAR E CONTRAMARCO, FORNECIMENTO E INSTALAÇÃO	M2	20,00
10.0	INSTALAÇÕES / BANHEIROS E LAVATÓRIOS		
10.1	LAVATORIO LOUÇA BRANCA COM COLUNA - 45 X 55CM OU EQUIVALENTE - PADRÃO MÉDIO - FORNECIMENTO E INSTALAÇÃO	UN	2,00
10.2	TORNEIRA PLÁSTICA 3/4 - FORNECIMENTO E INSTALAÇÃO	UN	9,00
10.3	VASO SANITÁRIO SIFONADO COM CAIXA ACOPLADA LOUÇA BRANCA - PADRÃO MÉDIO, INCLUSO ENGATE FLEXÍVEL EM METAL CROMADO, 1/2 X 40CM - FORNECIMENTO E INSTALAÇÃO	UN	8,00
10.3	MICTÓRIO SIFONADO LOUÇA BRANCA - PADRÃO MÉDIO - FORNECIMENTO E INSTALAÇÃO	UN	2,00
10.5	REVISÃO DE PONTO DE ÁGUA TIPO 3	PT	15,00
10.8	REGISTRO DE GAVETA BRUTO, LATÃO, 3/4" - FORNECIMENTO E INSTALAÇÃO	UN	4,00
10.9	REVISÃO DE PONTO DE ESGOTO TIPO 3 - REV. 01	PT	10,00
10.10	CAIXA SIFONADA 100X100X50 MM	UN	5,00
10.10	LIMPEZA DE RESERVATÓRIO	M3	10,00
11.0	PINTURA E SUPERFÍCIES		
11.1	APLICAÇÃO DE FUNDO SELADOR ACRÍLICO EM PAREDES, UMA MÃO	M2	3.236,23

Este documento encontra-se registrado no Conselho Regional de Engenharia e Agronomia do Estado do Maranhão, vinculado à Certidão nº 869003/2022, emitida em 07/07/2022.



Certidão nº 869003/2022
12/07/2022, 17:54

Chave de Impressão: x86Zb

O documento neste ato registrado foi emitido em 06/07/2022 e contém 40 folhas





ESTADO DO MARANHÃO
PREFEITURA MUNICIPAL DE SÃO BENEDITO DO RIO PRETO/MA
CNPJ Nº: 06.398.150/0001-81

FOLHA Nº _____ Pagina 39/41
Nº PROC. **210301/2023**

Rubrica

11.2	APLICAÇÃO E LIXAMENTO DE MASSA LÁTEX EM PAREDES DUAS MÃOS	M2	3.196,2 3
11.3	PINTURA EM LÁTEX ACRÍLICO SOBRE PAREDES INTERNAS E EXTERNAS, 2 DEMÃOS PINTURA COM TINTA ALQUÍDICA DE ACABAMENTO (ESMALTE SINTÉTICO FOSCO) APLICADA A ROLO OU PINCEL SOBRE SUPERFÍCIES METÁLICAS (EXCETO PERFIL) EXECUTADO EM OBRA (POR DEMÃO)	M2	3.196,2 3
11.4	FORRO DE PVC, LISO, PARA AMBIENTES COMERCIAIS, INCLUSIVE ESTRUTURA DE FIXAÇÃO	M2	207,85
11.5	FIXAÇÃO	M2	732,25
12.0	FINALIZAÇÃO / PLACAS E LIMPEZA		
12.1	PLACA DE SINALIZAÇÃO	UN	30,00
12.2	LIMPEZA DA OBRA	M2	2.454,5 3
12.3	QUADRO BRANCO PARA PINCEL EM LAMINADO	UN	8,00
12.4	CARGA, MANOBRA E DESCARGA DE ENTULHO EM CAMINHÃO BASCULANTE 10 M3 - CARGA COM ESCAVADEIRA HIDRÁULICA (CAÇAMBA DE 0,80 M3 / 111 HP) E DESCARGA LIVRE	M3	50,00

(E) DATA DE INICIO DO SERVIÇO: 11 de Maio de 2022

(F) DATA TÉRMINO DO SERVIÇO: 21 de Junho de 2022

Atestamos, ainda, que os serviços desenvolveram-se satisfatoriamente, obedecendo aos projetos, especificamente e normas técnicas, nada havendo que desabone a conduta dessa empresa.

São Luis, 22 de Junho de 2022

WALLAS GONÇALVES ROCHA
CPF: 042.113-53
PREFEITO MUNICIPAL
DE SÃO BENEDITO DO RIO PRETO-MA

Este documento encontra-se registrado no Conselho Regional de Engenharia e Agronomia do Estado do Maranhão, vinculado à Certidão nº 869003/2022, em 07/07/2022 emitida



Certidão nº 869003/2022
12/07/2022, 17:54
Chave de impressão: x86Zb
O documento neste ato registrado foi emitido em 06/07/2022 e contém 40 folhas



LAUDO TÉCNICO

EM VISTORIA REALIZADA CONSTATOU-SE QUE A EMPRESA ENTEC EMPREENDIMENTO EIRELI N° CNPJ: 19.543.790/0001-80, LOCALIZADA NA RUA POCAO DE PEDRAS, NUMERO 10, QUINTAS DO CALHAU, SÃO LUIS – MA, E SEU ENGENHEIRO RESPONSÁVEL: HEYTOR WELLINGTON PÁDUA DA SILVA ALMEIDA, CREA-MA: 192074667-6 EXECUTOU E CONCLUIU OS SERVIÇOS E OBRAS CORRESPONDENTE A ART MA20220517542 A SEGUIR RELACIONADOS A REFORMAS E CONCLUSÕES DE OBRAS ESCOLARES NO MUNICÍPIO DE SÃO BENEDITO DO RIO PRETO DE ACORDO COM O CONTRATO N° 020/2022, ASSINADO EM 30 DE MARÇO DE 2022 CONJUNTAMENTE COM A PREFEITURA MUNICIPAL DE SÃO BENEDITO DO RIO PRETO, ESTADO DO MARANHÃO INSCRITA NO CNPJ: 06.398.150/0001-81, SEDIADA NA PRACA JOSÉ DE FREITAS, NUMERO 35, CENTRO, SÃO BENEDITO DO RIO PRETO - MA

INFORMO AINDA QUE OS SERVIÇOS FORAM PRESTADOS NO PERÍODO DE 11 DE ABRIL DE 2022 A 24 DE JUNHO DE 2022 E QUE FORA DEVIDAMENTE CONCLUÍDO E ENTREGUE, OBDECENDO RIGOROSAMENTE OS PRAZOS, AS NORMAS TÉCNICAS VIGENTES E OS PADRÕES DE QUALIDADE.

SÃO LUIS- MA, 27 de junho de 2022.

 MATHEUS VASCONCELOS MIRANDA
 CREA-PI N° 192067509-4
 VISTO MA 128681MA
 ENGENHEIRO CIVIL

Este documento encontra-se registrado no Conselho Regional de Engenharia e Agronomia do Estado do Maranhão, vinculado à Certidão n° 869003/2022, em 07/07/2022 emitida



Certidão n° 869003/2022
 12/07/2022, 17:54
 Chave de Impressão: x86Zb

O documento neste ato registrado foi emitido em 06/07/2022 e contém 40 folhas

J
O





Anotação de Responsabilidade Técnica - ART
 Lei nº 6.496, de 7 de dezembro de 1977

CREA-MA

ART OBRA / SERVIÇO
 Nº MA20220543326 Rubrica

Conselho Regional de Engenharia e Agronomia do Estado do Maranhão

INICIAL

1. Responsável Técnico
 MATHEUS VASCONCELOS MIRANDA
 Título profissional: ENGENHEIRO CIVIL RNP: 1920675094
 Registro: 40072PI

2. Dados do Contrato
 Contratante: Prefeitura Municipal de São Benedito do Rio Preto - MA CPF/CNPJ: 06.398.150/0001-81
 PRAÇA José de Freitas Nº: 35
 Complemento Bairro: Centro
 Cidade: SÃO BENEDITO DO RIO PRETO UF: MA CEP: 65440000
 Endereço: Não especificado Celebrado em
 Valor: R\$ 2.200,00 Tipo de contratante: Pessoa Jurídica de Direito Público
 Ação institucional: Outros

3. Dados da Obra/Serviço
 PRAÇA José de Freitas Nº: 35
 Complemento Bairro: Centro
 Cidade: SÃO BENEDITO DO RIO PRETO UF: MA CEP: 65440000
 Data de início: 24/06/2022 Previsão de término: 25/06/2022 Coordenadas Geográficas: -4.758263, -42.576465
 Finalidade Código: Não Especificado
 Programação: Prefeitura Municipal de São Benedito do Rio Preto - MA CPF/CNPJ: 06.398.150/0001-81

4. Atividade Técnica
 18 - Edificações Quantidade: 9,00 Unidade: m
 Descrição: REFORMA DE CONSTRUÇÃO CIVIL > EDIFICAÇÕES > DE REFORMA DE EDIFICAÇÃO > #1.1.2.1 - DE ALVENARIA

5. Observações
 Após a conclusão das atividades técnicas o profissional deve proceder a baixa desta ART

6. Declarações
 - Fica sob compromisso: Qualquer conflito ou litígio originado do presente contrato, bem como sua interpretação ou execução, será resolvido por arbitragem de acordo com a Lei nº 9.307, de 23 de setembro de 1996, por meio do Centro de Mediação e Arbitragem - CMA vinculado ao Crea-MA, nos termos do respectivo regulamento de arbitragem que, expressamente, as partes declaram concordar.
 - Declaram que cumpriu as regras de acessibilidade previstas nas normas técnicas da ABNT, na legislação específica e no decreto nº 5.296.2004

7. Entidade de Classe
 REM INDIÇÃO DE ENTIDADE DE CLASSE

8. Assinaturas
 Assinatura do Profissional: *Matheus Vasconcelos Miranda*
 Assinatura da Entidade: _____
 Endereço: _____ de _____ de _____ Prefeitura Municipal de São Benedito do Rio Preto - MA - CNPJ: 06.398.150/0001-81

9. Informações
 *A ART é válida somente quando quitada, mediante apresentação do comprovante do pagamento ou conferência no site do Crea.

10. Valor
 Valor de ART: R\$ 88,78 Registrada em: 27/06/2022 Valor pago: R\$ 88,78 Nosso Número: 8303996801

Este documento encontra-se registrado no Conselho Regional de Engenharia e Agronomia do Estado do Maranhão, vinculado à Certidão nº 869003/2022, em 07/07/2022



O documento neste ato registrado foi emitido em 06/07/2022 e contém 40 folhas

Certidão nº 869003/2022
 12/07/2022, 17:54
 Chave de impressão: x86Zb

A autenticidade desta ART pode ser verificada em: <https://crea-ma.sitao.com.br/public/>, com a chave: YcCA2
 Impresso em: 27/06/2022 às 10:27:47 por: sp.379.0.163.72

www.creama.org.br faleconosco@creama.org.br
 Tel: (98) 2106-8300 Fax: (98) 2106-8300





Certidão de Acervo Técnico - CAT
Resolução Nº 1025 de 30 de Outubro de 2009
Resolução Nº 218 de 29 de Junho de 1973

CREA-MA

Conselho Regional de Engenharia e Agronomia do Estado do Maranhão

FOLHA Nº	Página 1/9
Nº PROG	210301/2023
CAT COM REGISTRO DE ATESTADO	
863663/2022	
Rubrica	
Atividade concluída	

CERTIFICAMOS, em cumprimento ao disposto na Resolução nº 1.025, de 30 de outubro de 2009, do Confea, que consta dos assentamentos deste Conselho Regional de Engenharia e Agronomia do Estado do Maranhão - Crea-MA, o Acervo Técnico do profissional **LOURENCO RODRIGUES LEITE** referente à(s) Anotação(ões) de Responsabilidade Técnica - ART abaixo discriminada(s):

Profissional: **LOURENCO RODRIGUES LEITE**
Registro: **1115776908MA** RNP: **1115776908**
Título profissional: **ENGENHEIRO CIVIL**

Número da ART: **MA20220517979** Tipo de ART: **OBRA / SERVIÇO** Registrada em: **07/04/2022** Baixada em: **07/04/2022**
Forma de registro: **SUBSTITUIÇÃO** Participação técnica: **INDIVIDUAL**
Empresa contratada: **ENTEC EMPREENDIMENTOS EIRELI**

Contratante: **PREFEITURA MUNICIPAL DE PASSAGEM FRANCA** CPF/CNPJ: **10.438.570/0001-11**
Endereço do contratante: **PRAÇA PRESIDENTE MEDICE** Nº: **503**
Complemento: Bairro: **CENTRO**
Cidade: **PASSAGEM FRANCA** UF: **MA** CEP: **65680000**
Contrato: **116/2021** Celebrado em: **29/12/2021**
Valor do contrato: **R\$ 1.857.999,26** Tipo de contratante: **Pessoa Jurídica de Direito Público**
Ação institucional: **Agricultura familiar**
Endereço da obra/serviço: **AVENIDA SANTOS DUMONT** Nº: **S/N**
Complemento: Bairro: **Mutirão**
Cidade: **PASSAGEM FRANCA** UF: **MA** CEP: **65680000**
Coordenadas Geográficas: **-6.180635, -43.781994**
Data de início: **17/01/2022** Conclusão efetiva: **29/05/2022**
Finalidade: **SEM DEFINIÇÃO**
Proprietário: **PREFEITURA MUNICIPAL DE PASSAGEM FRANCA** CPF/CNPJ: **10.438.570/0001-11**
Atividade Técnica: **16 - Execução CONSTRUÇÃO CIVIL > EDIFICAÇÕES > DE EDIFICAÇÃO > #1.1.1.1 - DE ALVENARIA 49 - Execução de obra 1.00 unidade;**

Observações
EXECUÇÃO DE REFORMA DE UBS NO MUNICIPIO DE PASSAGEM FRANCA

Informações Complementares

- O Atestado está registrado apenas para atividades técnicas constantes da ART, NÃO SENDO CONTEMPLADAS NESTE REGISTRO os itens 7.41, 7.42 e 7.43 REFERENTES A ILUMINAÇÃO PÚBLICA, por se tratar de atividade fora da atribuição do profissional.

CERTIFICAMOS, finalmente, que se encontra vinculado à presente Certidão de Acervo Técnico – CAT, o atestado contendo 8 folha(s), expedido pelo contratante da obra/serviço, a quem cabe a responsabilidade pela veracidade e exatidão das informações nele constantes.

Certidão de Acervo Técnico nº 863663/2022
12/04/2022, 12:40
cB19z

A Certidão de Acervo Técnico (CAT) à qual o atestado está vinculado constituirá prova da capacidade técnico-profissional da pessoa jurídica somente se o responsável técnico indicado estiver ou venha a ser integrado ao seu quadro técnico por meio de declaração entregue no momento da habilitação ou da entrega das propostas.

Certificamos que se encontra vinculado à presente CAT o atestado apresentado em cumprimento à Lei nº 8.666/93, expedido pela pessoa jurídica contratante, a quem cabe a responsabilidade pela veracidade e exatidão das informações nele constantes. É de responsabilidade deste Conselho a verificação da atividade profissional em conformidade com a Lei nº 5.194/66 e Resoluções do Conselho Federal de Engenharia e Agronomia - CONFEA.

Esta certidão perderá a validade, caso ocorra qualquer alteração posterior dos elementos cadastrais nela contidos.

Fica(m) Excluído(s), no entanto, o(s) serviço(s) cujas atribuições não competem ao(s) profissional(is) em questão.

A autenticidade desta Certidão pode ser verificada em: <https://crea-ma.sitac.com.br/publico/>, com a chave: cB19z

Conselho Regional de Engenharia e Agronomia do Estado do Maranhão
Avenida dos Holandeses, Quadra 35, Lote 8, Calhau, São Luis/MA
Tel: + 55 (98) 2106-8300 Fax: + 55 (98) 2106-8300 E-mail: faleconosco@creama.org.br



Impresso em: 12/04/2022, às 12:55.

00 093



Anotação de Responsabilidade Técnica - ART
Lei nº 6.496, de 7 de dezembro de 1977

CREA-MA

ART OBRA / SERVIÇO
Nº MA20220516717

Conselho Regional de Engenharia e Agronomia do Estado do Maranhão

INICIAL

1. Responsável Técnico
MATHEUS VASCONCELOS MIRANDA
 Título profissional: ENGENHEIRO CIVIL RNP: 1920675094
 Registro: 128681MA

2. Dados do Contrato
 Contratante: PREFEITURA MUNICIPAL DE PASSAGEM FRANCA CPF/CNPJ: 10.438.570/0001-11
 PRAÇA PRESIDENTE MEDICE Nº: 503
 Complemento: Bairro: CENTRO
 Cidade: PASSAGEM FRANCA UF: MA CEP: 65680000
 Contrato: 116/2021 Celebrado em: 29/12/2021
 Valor: R\$ 1.657.999,26 Tipo de contratante: Pessoa Jurídica de Direito Público
 Ação Institucional: Outros

3. Dados da Obra/Serviço
 PRAÇA PRESIDENTE MEDICE Nº: 503
 Complemento: Bairro: CENTRO
 Cidade: PASSAGEM FRANCA UF: MA CEP: 65680000
 Data de Início: 03/02/2022 Previsão de término: 29/05/2022 Coordenadas Geográficas: -6.180635, -43.781994
 Finalidade: SEM DEFINIÇÃO Código: Não Especificado
 Proprietário: PREFEITURA MUNICIPAL DE PASSAGEM FRANCA CPF/CNPJ: 10.438.570/0001-11

4. Atividade Técnica

18 - Fiscalização	Quantidade	Unidade
65 - Laudo > CONSTRUÇÃO CIVIL > EDIFICAÇÕES > DE EDIFICAÇÃO > #1.1.1.1 - DE ALVENARIA	1,00	un

Após a conclusão das atividades técnicas o profissional deve proceder a baixa desta ART

5. Observações
 ART DE LAUDO DA REFORMA DE UBS NO MUNICIPIO DE PASSAGEM FRANCA

6. Declarações
 - Cláusula Compromissória: Qualquer conflito ou litígio originado do presente contrato, bem como sua interpretação ou execução, será resolvido por arbitragem, de acordo com a Lei no. 9.307, de 23 de setembro de 1996, por meio do Centro de Mediação e Arbitragem - CMA vinculado ao Crea-MA, nos termos do respectivo regulamento de arbitragem que, expressamente, as partes declaram concordar.

7. Entidade de Classe
 SEM INDICAÇÃO DE ENTIDADE DE CLASSE

8. Assinaturas
 Declaro serem verdadeiras as informações acima

 Local _____ de _____ data _____

 MATHEUS VASCONCELOS MIRANDA - CPF: 045.089.463-05
 PREFEITURA MUNICIPAL DE PASSAGEM FRANCA - CNPJ:
 10.438.570/0001-11

9. Informações
 * A ART é válida somente quando quitada, mediante apresentação do comprovante do pagamento ou conferência no site do Crea.

10. Valor
 Valor da ART: R\$ 233,94 Registrada em: 04/04/2022 Valor pago: R\$ 233,94 Nosso Número: 8303806930

Este documento encontra-se registrado no Conselho Regional de Engenharia e Agronomia do Estado do Maranhão, vinculado à Certidão nº 863663/2022, em 12/04/2022 em



Certidão nº 863663/2022
 12/04/2022, 12:55
 Chave de Impressão: cB19z

O documento neste ato registrado foi emitido em 07/04/2022 e contém 1 folhas

A autenticidade desta ART pode ser verificada em: <https://crea-ma.sifac.com.br/publioo/>, com a chave: 70W7Z
 Impresso em: 04/04/2022 às 09:19:47 por: , ip: 170.247.30.6

www.creama.org.br
 Tel: (98) 2106-8300

faleconosco@creama.org.br
 Fax: (98) 2106-8300



Conselho Regional de Engenharia e Agronomia do Estado do Maranhão
 Avenida dos Holandeses, Quadra 35, Lote 8, Calhau, São Luís/MA

Tel: + 55 (98) 2106-8300 Fax: + 55 (98) 2106-8300 E-mail: faleconosco@creama.org.br



Impresso em: 12/04/2022 às 12:55



LAUDO TECNICO

EM VISTORIA REALIZADA CONSTATOU-SE QUE A EMPRESA ENTEC EMPREENDIMENTO EIRELI N° CNPJ: 19.543.790/0001-80, LOCALIZADA NA RUA POCAO DE PEDRAS, NUMERO 10, QUINTAS DO CALHAU, SÃO LUIS – MA, E SEU ENGENHEIRO RESPONSÁVEL: LOURENÇO RODRIGUES LEITE, CREA-MA: 111577690-8 EXECUTOU E CONCLUIU OS SERVIÇOS E OBRAS CORRESPONDENTE A ART MA20220515107 A SEGUIR RELACIONADOS A REFORMA DE UBS NO MUNICIPIO DE PASSAGEM FRANCA DE ACORDO COM O CONTRATO N° 116/2021, ASSINADO EM 29 DE DEZEMBRO DE 2021 CONJUNTAMENTE COM A PREFEITURA MUNICIPAL DE PASSAGEM FRANCA-MA, ESTADO DO MARANHÃO INSCRITA NO CNPJ: 10.438.570/0001-11, SEDIADA NA PRACA PRESIDENTE MEDICI, NUMERO 503, CENTRO, PASSAGEM FRANCA-MA

INFORMO AINDA QUE OS SERVIÇOS FORAM PRESTADOS NO PERIODO DE 17 DE JANEIRO DE 2022 A 30 DE MARÇO DE 2022 E QUE FORA DEVIDAMENTE CONCLUÍDO E ENTREGUE, OBTENDO RIGOROSAMENTE OS PRAZOS, AS NORMAS TÉCNICAS VIGENTES E OS PADRÕES DE QUALIDADE.

SÃO LUIS- MA, 06 de abril de 2022.

Matheus Vasconcelos Miranda
 MATHEUS VASCONCELOS MIRANDA
 CREA-PI N° 192067509-4
 VISTO MA 128681MA
 ENGENHEIRO CIVIL

Este documento encontra-se registrado no Conselho Regional de Engenharia e Agronomia do Estado do Maranhão, vinculado à Certidão n° 863663/2022, em 12/04/2022 emitida



Certidão n° 863663/2022
 12/04/2022, 12:55

Chave de Impressão: cB19z

O documento neste ato registrado foi emitido em 07/04/2022 e contém 1 folhas



ATESTADO DE CAPACIDADE TÉCNICA E OPERACIONAL

Atestamos para fins de comprovação de capacidade técnica e operacional junto às repartições Públicas Federais, Estaduais e Municipais e Autárquicas, Empresas de Economia Mista e Entidades Privadas, que a empresa **ENTEC EMPREENDIMENTOS EIRELI**, empresa de serviços de engenharia, com inscrição no CNPJ/MF 19.543.790/0001-80, sediada na Rua Poção de Pedras, nº 10, CEP 65.072-027, Quintas do Calhau, São Luis-MA, executou serviços a seguir relacionados na **REFORMA DAS UNIDADES BÁSICA DE SAÚDE** no **MUNICÍPIO DE PASSAGEM FRANCA**, de acordo com o CONTRATO nº 116/2021, assinado em 29 de Dezembro de 2021, conjuntamente com a PREFEITURA MUNICIPAL DE PASSAGEM-MA, através da SECRETARIA MUNICIPAL DE SAÚDE, com inscrição no CNPJ/MF 12.009.188/0001-18, sediada Pça Presidente Médici, nº 503, Bairro Centro, CEP 65.680-000, na Cidade de Passagem Franca- MA, e conforme as características a seguir relacionadas:

- (A) **RESPONSÁVEL TÉCNICO:** Lourenço Rodrigues Leite
Engenheiro Civil
Registro Estadual- CREA Nº 1115776908
Registro Nacional CONFEA Nº 111577690-8
- (B) **DENOMINAÇÃO:** Reforma e manutenção dos prédios da saúde
- (C) **LOCAL DA OBRA:** Av Santos Dumont, Bairro Mutirão, s/n, Passagem Franca/MA CEP 65.680-000
- (D) **TIPO DE CONTRATO:** Contrato sob empreitada por menor preço por lote
- (E) **PRINCIPAIS ATIVIDADES:**

ITEM	DESCRIÇÃO DOS SERVIÇOS	UNID.	QUANT.
1	DEMOLIÇÕES E RETIRADAS		
1.1	TAPUME DE CHAPA DE MADEIRA COMPENSADA, E= 6MM, COM PINTURA A CAL E REAPROVEITAMENTO DE 2X	M2	210,00
1.2	RETIRADA DE DIVISÓRIAS EM CHAPAS DE MADEIRA, COM MONTANTES METÁLICOS	M2	210,00
1.3	RETIRADA DE PLACAS DIVISÓRIAS DE GRANILITE	M2	210,00
1.4	RETIRADA DE ESQUADRIAS METÁLICAS	M2	210,00
1.5	RETIRADA DE ESTRUTURA DE MADEIRA PONTALETEADA PARA TELHAS CERÂMICAS OU DE VIDRO	M2	525,00
1.6	RETIRADA DE FORRO EM REGUAS DE PVC, INCLUSIVE RETIRADA DE PERFIS	M2	525,00
1.7	RETIRADA DE APARELHOS SANITÁRIOS	UN	52,50
1.8	DEMOLICAO DE ALVENARIA DE TIJOLOS FURADOS S/REAPROVEITAMENTO	M3	52,50
1.9	DEMOLICAO DE ALVENARIA DE TIJOLOS MACIÇOS S/REAPROVEITAMENTO	M3	52,50
1.10	DEMOLICAO DE CONCRETO SIMPLES	M3	21,00
1.11	DEMOLICAO DE FORRO DE GESSO	M2	700,00
1.12	DEMOLICAO DE PISO DE ALTA RESISTENCIA	M2	280,00
1.13	DEMOLICAO DE TELHAS CERÂMICAS OU DE VIDRO	M2	1.050,00
1.14	DEMOLICAO DE REVESTIMENTO TIPO ARGAMASSA MANUAL SEM REAPROVEITAMENTO	M2	761,52
1.15	DEMOLICAO DE PISO CERÂMICO	M2	778,42
1.16	DEMOLICAO DE COBOGÓS	M2	92,65
1.17	REMOCAO DE AZULEJO E SUBSTRATO DE ADERENCIA EM ARGAMASSA	M2	525,00
2	MOVIMENTO DE TERRA		
2.1	ESCOVAÇÃO MANUAL DE VALA COM PROFUNDIDADE MENOR OU IGUAL A 1,30 M AF_032016	M3	70,00
2.2	REATERRO INTERNO (EDIFICACOES) COMPACTADO MANUALMENTE	M3	70,00
3	FUNDAÇÕES E ESTRUTURAS		

Pça. Presidente Médici, n.º 503 – Centro CEP. 65.680-000
Telefax: (99) 3558-1212 e-mail: pmpassagemfranca@bol.com.br
CNPJ. 10.438.570-0001-11

Este documento encontra-se registrado no Conselho Regional de Engenharia e Agronomia do Estado do Maranhão, vinculado à Certidão nº 863663/2022, em 12/04/2022 em



Certidão nº 863663/2022
12/04/2022, 12:55

Chave de impressão: cB19z

O documento neste ato registrado foi emitido em 07/04/2022 e contém 6 folhas



		Rubrica	
3.1	LASTRO COM PREPARO DE FUNDO, LARGURA MAIOR OU IGUAL A 1,5 M. COM CAMADA DE BRITA, LANÇAMENTO MANUAL, EM LOCAL COM NÍVEL BAIXO DE INTERFERÊNCIA. AF_06/2018		M3
3.2	CAIXA DE DRENAGEM TIPO 1 - DIMENSÕES 0,80X0,80X1,00M	26,00	UN
3.3	CONCRETO FCK = 25MPA, TRAÇO 1:2,32:7 (CIMENTO/AREIA MÉDIA/BRITA 1); PREPARO MECÂNICO COM BETONEIRA 600 L. AF_07/2018	21,00	M3
3.4	LANÇAMENTO COM USO DE BALDE, ADENSAMENTO E ACABAMENTO DE CONCRETO EM ESTRUTURAS. AF_12/2015	21,00	M3
3.5	LAJE PRE-MOLDADA P/FIISO, SOBRECARGA 200KG/M2, VAOS ATÉ 3,50M/E=8CM, CLAJOTAS E CAP.C/CONC FCK=20MPA, 4CM, INTER-EIXO 38CM, C/ESCORAMENTO (REAPR.3X) E FERRAGEM NEGATIVA	140,00	M2
3.6	LAJE PRE-MOLDADA P/FORRO, SOBRECARGA 190KG/M2, VAOS ATÉ 3,50M/E=8CM, CLAJOTAS E CAP.C/CONC FCK=20MPA, 3CM, INTER-EIXO 38CM, C/ESCORAMENTO (REAPR.3X) E FERRAGEM NEGATIVA	140,00	M2
4	ALVENARIAS E PAINÉIS		
4.1	(COMPOSIÇÃO REPRESENTATIVA) DO SERVIÇO DE EMBOÇO/MASSA ÚNICA, APLICADO MANUALMENTE, TRAÇO 1:2:8, EM BETONEIRA DE 400L, PAREDES INTERNAS, COM EXECUÇÃO DE TALISCAS, EDIFICAÇÃO HABITACIONAL UNIFAMILIAR (CASAS) E EDIFICAÇÃO PÚBLICA PADRÃO, AF_12/2014	750,44	M2
4.2	DIVISÓRIA EM GRANITO CINZA ANDORINHA POLIDO, E=2CM, INCLUSIVE MONTAGEM COM FERRAGENS - REV 02	28,00	M2
4.3	DIVISÓRIA PAINEL CELULAR, MONTANTE/RODAPE SIMPLES, PERFIL EM ALUMÍNIO - FORNECIMENTO E MONTAGEM	420,00	M2
4.4	DIVISÓRIA DE GESSO ACARTONADO E=70MM, S/ REVESTIMENTO - FORNECIMENTO E MONTAGEM	420,00	M2
5	COBERTURAS		
5.1	FABRICAÇÃO E INSTALAÇÃO DE ESTRUTURA PONTALETADA DE MADEIRA NAO APARELHADA PARA TELHADOS COM ATÉ 2 ÁGUAS E PARA TELHA CERÂMICA OU DE CONCRETO, INCLUSO TRANSPORTE VERTICAL. AF_12/2015	280,00	M2
5.2	FABRICAÇÃO E INSTALAÇÃO DE ESTRUTURA PONTALETADA DE MADEIRA NAO APARELHADA PARA TELHADOS COM ATÉ 2 ÁGUAS E PARA TELHA ONDULADA DE FIBROCIMENTO, METÁLICA, PLÁSTICA OU TERMOCÁUSTICA, INCLUSO TRANSPORTE VERTICAL. AF_12/2015	280,00	M2
5.3	TELHAMENTO COM TELHA CERÂMICA CAPA-CANAL, TIPO COLONIAL, COM ATÉ 2 ÁGUAS, INCLUSO TRANSPORTE VERTICAL. AF_07/2019	770,00	M2
5.4	TELHAMENTO COM TELHA ONDULADA DE FIBROCIMENTO E = 6 MM, COM RECOBRIMENTO LATERAL DE 1/4 DE ONDA PARA TELHADO COM INCLINAÇÃO MÁXIMA DE 10°, COM ATÉ 2 ÁGUAS, INCLUSO IÇAMENTO. AF_07/2019	770,00	M2
5.5	RETELHAMENTO COM TELHA CERÂMICA ATÉ 40% NOVA	704,32	M2
5.6	CUMEIRA PARA TELHA CERÂMICA EMBOÇADA COM ARGAMASSA TRAÇO 1:2:9 (CIMENTO, CAL E AREIA) PARA TELHADOS COM ATÉ 2 ÁGUAS, INCLUSO TRANSPORTE VERTICAL. AF_07/2019	140,00	M
5.7	CUMEIRA PARA TELHA DE FIBROCIMENTO ONDULADA E = 6 MM, INCLUSO ACESSÓRIOS DE FIXAÇÃO E IÇAMENTO. AF_07/2019	140,00	M
5.8	CALHA DE BEIRAL, SEMICIRCULAR DE PVC, DIÂMETRO 125 MM, INCLUINDO CABECEIRAS, EMENDAS, BOCAIS, SUPORTES E VEDAÇÕES, EXCLUINDO CONDUTORES, INCLUSO TRANSPORTE VERTICAL. AF_06/2016	140,00	M
5.9	CALHA EM CHAPA DE AÇO GALVANIZADO NÚMERO 24, DESENVOLVIMENTO DE 50 CM, INCLUSO TRANSPORTE VERTICAL. AF_07/2019	140,00	M
5.10	RUFO EM CHAPA DE AÇO GALVANIZADO NÚMERO 24, CORTE DE 25 CM, INCLUSO TRANSPORTE VERTICAL. AF_07/2019	700,00	M
6	ESQUADRIAS E FERRAGENS		
6.1	KIT DE PORTA DE MADEIRA FRISADA, SEMI-OCA (LEVE OU MÉDIA), PADRÃO MÉDIO, 70X210CM, ESPESSURA DE 3CM, ITENS INCLUSOS: DOBRADIÇAS, MONTAGEM E INSTALAÇÃO DO BATENTE, SEM FECHADURA - FORNECIMENTO E INSTALAÇÃO. AF_12/2019	14,00	UN
6.2	KIT DE PORTA DE MADEIRA FRISADA, SEMI-OCA (LEVE OU MÉDIA), PADRÃO MÉDIO, 80X210CM, ESPESSURA DE 3,5CM, ITENS INCLUSOS: DOBRADIÇAS, MONTAGEM E INSTALAÇÃO DO BATENTE, SEM FECHADURA - FORNECIMENTO E INSTALAÇÃO. AF_12/2019	14,00	UN
6.3	KIT DE PORTA DE MADEIRA PARA PINTURA, SEMI-OCA (LEVE OU MÉDIA), PADRÃO MÉDIO, 60X210CM, ESPESSURA DE 3,5CM, ITENS INCLUSOS: DOBRADIÇAS, MONTAGEM E INSTALAÇÃO DO BATENTE, FECHADURA COM EXECUÇÃO DO FURO - FORNECIMENTO E INSTALAÇÃO. AF_12/2019	28,00	UN
6.4	KIT DE PORTA DE MADEIRA PARA PINTURA, SEMI-OCA (LEVE OU MÉDIA), PADRÃO MÉDIO, 70X210CM, ESPESSURA DE 3,5CM, ITENS INCLUSOS: DOBRADIÇAS, MONTAGEM E INSTALAÇÃO DO BATENTE, FECHADURA COM EXECUÇÃO DO FURO - FORNECIMENTO E INSTALAÇÃO. AF_12/2019	42,00	UN
6.5	KIT DE PORTA DE MADEIRA PARA PINTURA, SEMI-OCA (LEVE OU MÉDIA), PADRÃO MÉDIO, 80X210CM, ESPESSURA DE 3,5CM, ITENS INCLUSOS: DOBRADIÇAS, MONTAGEM E INSTALAÇÃO DO BATENTE, FECHADURA COM EXECUÇÃO DO FURO - FORNECIMENTO E INSTALAÇÃO. AF_12/2019	42,00	UN
6.6	KIT DE PORTA DE MADEIRA PARA PINTURA, SEMI-OCA (LEVE OU MÉDIA), PADRÃO MÉDIO, 90X210CM, ESPESSURA DE 3,5CM, ITENS INCLUSOS: DOBRADIÇAS, MONTAGEM E INSTALAÇÃO DO BATENTE, SEM FECHADURA -		

Este documento encontra-se registrado no Conselho Regional de Engenharia e Agronomia do Estado do Maranhão, vinculado à Certidão n° 863663/2022, em 12/04/2022, emitida em



Certidão n° 863663/2022
 12/04/2022, 12:55
 Chave de Impressão: cB19z
 O documento neste ato registrado foi emitido em 07/04/2022 e contém 6 folhas

Pça. Presidente Médici, n.º 503 – Centro CEP. 65.680-000
 Telefax: (99) 3558-1212 e-mail: pmpassagemfranca@bol.com.br
 CNPJ. 10.438.570-0001-11

[Handwritten signature]



[Handwritten signature]



Mais trabalho, novas conquistas

6.7	FORNECIMENTO E INSTALAÇÃO, AF. 12/2019	UN	14,00
6.8	JANELA DE ALUMÍNIO DE CORRER, 2 FOLHAS, FIXAÇÃO COM ARGAMASSA, COM VIDROS, PADRONIZADA, AF. 07/2018	M2	70,00
6.9	JANELA DE AÇO TIPO BASCULANTE PARA VIDROS, COM BATENTE, FERRAGENS E PINTURA ANTICORROSIVA, EXCLUSIVE VIDROS, ACABAMENTO, ALIZAR E CONTRAMARCO, FORNECIMENTO E INSTALAÇÃO AF. 12/2019	M2	14,00
6.10	CORRIMÃO EM TUBO AÇO GALVANIZADO 1" 1/4" COM BRACADEIRA FECHADURA DE EMBUTIR COM CILINDRO, EXTERNA, COMPLETA, ACABAMENTO PADRAO MEDIO, INCLUSIVE EXECUCAO DE FURO - FORNECIMENTO E INSTALAÇÃO, AF. 12/2019	M	28,00
6.11	FECHADURA DE EMBUTIR PARA PORTAS INTERNAS, COMPLETA, ACABAMENTO PADRAO MEDIO, COM EXECUCAO DE FURO - FORNECIMENTO E INSTALAÇÃO, AF. 12/2019	UN	25,00
6.12	DOBRADICA EM ACO/FERRO, 3" X 2 1/2", E=1,9 A 2 MM, SEM ANEL, CROMADO OU ZINCADO, TAMPA BOLA, COM PARAFUSOS	UN	140,00
6.13	DOBRADICA TIPO VAI E VEM EM LATAO POLIDO 3"	UN	28,00
6.14	PORTA CADEADO ZINCADO OXIDADO PRETO COM CADEADO DE ACO INOX, LARGURA DE "80" MM	UN	140,00
6.15	VIDRO TEMPERADO INCOLOR, ESPESSURA 10MM, FORNECIMENTO E INSTALACAO, INCLUSIVE MASSA PARA VEDACAO	M2	28,00
6.16	MOLA HIDRAULICA DE PISO PARA PORTA DE VIDRO TEMPERADO	UN	7,00
6.17	VIDRO LISO COMUM TRANSPARENTE, ESPESSURA 4MM	M2	70,00
7	INSTALAÇÕES ELÉTRICAS		
7.1	ELETRODUTO RÍGIDO ROSCÁVEL, PVC, DN 32 MM (1"), PARA CIRCUITOS TERMINAIS, INSTALADO EM PAREDE - FORNECIMENTO E INSTALAÇÃO, AF. 12/2015	M	700,00
7.2	ELETRODUTO RÍGIDO SOLDÁVEL, PVC, DN 25 MM (3/4"), APARENTE, INSTALADO EM TETO - FORNECIMENTO E INSTALAÇÃO, AF. 11/2018, P	M	700,00
7.3	ELETRODUTO RÍGIDO ROSCÁVEL, PVC, DN 40 MM (1 1/4"), PARA CIRCUITOS TERMINAIS, INSTALADO EM PAREDE - FORNECIMENTO E INSTALAÇÃO AF. 12/2015	M	140,00
7.4	ELETRODUTO FLEXÍVEL CORRUGADO, PVC, DN 25 MM (3/4"), PARA CIRCUITOS TERMINAIS, INSTALADO EM PAREDE - FORNECIMENTO E INSTALAÇÃO, AF. 12/2015	M	700,00
7.5	ELETRODUTO FLEXÍVEL CORRUGADO, PVC, DN 32 MM (1"), PARA CIRCUITOS TERMINAIS, INSTALADO EM PAREDE - FORNECIMENTO E INSTALAÇÃO AF. 12/2015	M	700,00
7.6	CABO DE COBRE FLEXÍVEL ISOLADO, 1,5 MM2, ANTI-CHAMA 0,6/1,0 KV, PARA CIRCUITOS TERMINAIS - FORNECIMENTO E INSTALAÇÃO, AF. 12/2015	M	2.800,00
7.7	CABO DE COBRE FLEXÍVEL ISOLADO, 2,5 MM2, ANTI-CHAMA 0,6/1,0 KV, PARA CIRCUITOS TERMINAIS - FORNECIMENTO E INSTALAÇÃO, AF. 12/2015	M	2.800,00
7.8	CABO DE COBRE FLEXÍVEL ISOLADO, 4 MM2, ANTI-CHAMA 0,6/1,0 KV, PARA CIRCUITOS TERMINAIS - FORNECIMENTO E INSTALAÇÃO, AF. 12/2015	M	1.400,00
7.9	CABO DE COBRE FLEXÍVEL ISOLADO, 6 MM2, ANTI-CHAMA 0,6/1,0 KV, PARA CIRCUITOS TERMINAIS - FORNECIMENTO E INSTALAÇÃO, AF. 12/2015	M	700,00
7.10	CABO DE COBRE FLEXÍVEL ISOLADO, 10 MM2, ANTI-CHAMA 0,6/1,0 KV, PARA CIRCUITOS TERMINAIS - FORNECIMENTO E INSTALAÇÃO, AF. 12/2015	M	280,00
7.11	CABO DE COBRE FLEXÍVEL ISOLADO, 16 MM2, ANTI-CHAMA 0,6/1,0 KV, PARA CIRCUITOS TERMINAIS - FORNECIMENTO E INSTALAÇÃO, AF. 12/2015	M	280,00
7.12	CABO DE COBRE FLEXÍVEL ISOLADO, 25 MM2, ANTI-CHAMA 0,6/1,0 KV, PARA DISTRIBUIÇÃO - FORNECIMENTO E INSTALAÇÃO, AF. 12/2015	M	140,00
7.13	CAIXA DE PASSAGEM 40X40X50 FUNDO BRITA COM TAMPA	UN	28,00
7.14	CAIXA DE PASSAGEM 60X60X70 FUNDO BRITA COM TAMPA	UN	28,00
7.15	DISJUNTOR TERMOMAGNETICO MONOPOLAR PADRAO NEMA (AMERICANO) 10 A 30A 240V, FORNECIMENTO E INSTALACAO	UN	70,00
7.16	DISJUNTOR TERMOMAGNETICO MONOPOLAR PADRAO NEMA (AMERICANO) 35 A 50A 240V, FORNECIMENTO E INSTALACAO	UN	14,00
7.17	DISJUNTOR TERMOMAGNETICO BIPOLAR PADRAO NEMA (AMERICANO) 10 A 50A 240V, FORNECIMENTO E INSTALACAO	UN	14,00
7.18	DISJUNTOR TERMOMAGNETICO TRIPOLAR PADRAO NEMA (AMERICANO) 10 A 60A 240V, FORNECIMENTO E INSTALACAO	UN	70,00
7.19	DISJUNTOR TERMOMAGNETICO TRIPOLAR PADRAO NEMA (AMERICANO) 60 A 100A 240V, FORNECIMENTO E INSTALACAO	UN	14,00
7.20	DISJUNTOR TERMOMAGNETICO TRIPOLAR PADRAO NEMA (AMERICANO) 125 A 150A 240V, FORNECIMENTO E INSTALACAO	UN	14,00
7.21	INTERRUPTOR SIMPLES (3 MODULOS), 10A/250V, INCLUINDO SUPORTE E PLACA - FORNECIMENTO E INSTALAÇÃO, AF. 12/2015	UN	70,00
7.22	QUADRO DE DISTRIBUIÇÃO DE ENERGIA EM CHAPA DE AÇO GALVANIZADO, PARA 12 DISJUNTORES TERMOMAGNETICOS MONOPOLARES, COM BARRAMENTO TRIFASICO E NEUTRO - FORNECIMENTO E INSTALACAO	UN	21,00
7.23	INTERRUPTOR SIMPLES (1 MODULO), 10A/250V, INCLUINDO SUPORTE E PLACA - FORNECIMENTO E INSTALAÇÃO, AF. 12/2015	UN	140,00
7.24	INTERRUPTOR SIMPLES (2 MODULOS), 10A/250V, INCLUINDO SUPORTE E PLACA - FORNECIMENTO E INSTALAÇÃO, AF. 12/2015	UN	140,00
7.25	INTERRUPTOR PARALELO (1 MODULO), 10A/250V, INCLUINDO SUPORTE E PLACA - FORNECIMENTO E INSTALAÇÃO, AF. 12/2015	UN	70,00
7.26	TOMADA BAIXA DE EMBUTIR (1 MODULO), 2P+T 10 A, INCLUINDO SUPORTE E PLACA - FORNECIMENTO E INSTALAÇÃO, AF. 12/2015	UN	140,00
7.27	TOMADA PARA TELEFONE DE 4 POLOS PADRAO TELEBRAS - FORNECIMENTO E INSTALACAO	UN	28,00
7.28	INTERRUPTOR PULSADOR DE CAMPAINHA OU MINUTERIA 2A/250V C/ CAIXA - FORNECIMENTO E INSTALACAO	UN	14,00
7.29	INTERRUPTOR SIMPLES (1 MODULO) COM 1 TOMADA DE EMBUTIR 2P+T 10 A, INCLUINDO SUPORTE E PLACA - FORNECIMENTO E INSTALAÇÃO, AF. 12/2015	UN	140,00
7.30	TOMADA BAIXA DE EMBUTIR (2 MODULOS), 2P+T 10 A, INCLUINDO SUPORTE E PLACA - FORNECIMENTO E INSTALAÇÃO, AF. 12/2015	UN	140,00
7.31	TOMADA BAIXA DE EMBUTIR (1 MODULO), 2P+T 20 A, INCLUINDO SUPORTE E PLACA - FORNECIMENTO E INSTALAÇÃO, AF. 12/2015	UN	28,00
7.32	LAMPADA FLUORESCENTE COMPACTA 3U BRANCA 20 W, BASE E27 - FORNECIMENTO E INSTALAÇÃO	UN	280,00

Pça. Presidente Médici, n.º 503 – Centro CEP. 65.680-000
 Telefax: (99) 3558-1212 e-mail: pmpassagemfranca@bol.com.br
 CNPJ. 10.438.570-0001-11

Este documento encontra-se registrado no Conselho Regional de Engenharia e Agronomia do Estado do Maranhão, vinculado à Certidão nº 863663/2022, emitida em 12/04/2022



Certidão nº 863663/2022

12/04/2022, 12:55

Chave de impressão: cB19z

O documento neste ato registrado foi emitido em 07/04/2022 e contém 6 folhas

Conselho Regional de Engenharia e Agronomia do Estado do Maranhão

Avenida dos Holandeses, Quadra 35, Lote 8, Calhau, São Luís/MA

Tel: + 55 (98) 2106-8300 Fax: + 55 (98) 2106-8300 E-mail: faleconosco@creama.org.br





PASSAGEM FRANCA

Mais trabalho, novas conquistas

1.33	LAMPADA FLUORESCENTE ESPIRAL BRANCA 46 W, BASE E27 - FORNECIMENTO E INSTALACAO	UN	140,00
1.34	REATOR PARA LAMPADA FLUORESCENTE 1X40W PARTIDA RAPIDA FORNECIMENTO E INSTALACAO	UN	140,00
1.36	REATOR PARA LAMPADA FLUORESCENTE 1X20W PARTIDA RAPIDA FORNECIMENTO E INSTALACAO	UN	140,00
1.38	LUMINARIA TIPO CALHA, DE SOBREPOR, COM REATOR DE PARTIDA RAPIDA E LAMPADA FLUORESCENTE 2X20W, COMPLETA, FORNECIMENTO E INSTALACAO	UN	70,00
1.37	LUMINARIA TIPO CALHA, DE SOBREPOR, COM REATOR DE PARTIDA RAPIDA E LAMPADA FLUORESCENTE 2X40W, COMPLETA, FORNECIMENTO E INSTALACAO	UN	140,00
1.38	LAMPADA FLUORESCENTE 20W - FORNECIMENTO E INSTALACAO	UN	280,00
1.39	LAMPADA FLUORESCENTE 40W - FORNECIMENTO E INSTALACAO	UN	280,00

Rubrica

1.40	LUMINARIA TIPO SPOT PARA 1 LAMPADA INCANDESCENTE/FLUORESCENTE COMPACTA	UN	140,00
1.41	LUMINARIA ABERTA PARA ILUMINACAO PUBLICA, PARA LAMPADA A VAPOR DE MERCURIO ATÉ 400W E MISTA ATÉ 500W, COM BRACO EM TUBO DE ACO GALV D=50MM PROJ.HOR=2.500MM E PROJ.VERT= 2.200MM, FORNECIMENTO E INSTALACAO	UN	14,00
1.42	LAMPADA MISTA DE 250W - FORNECIMENTO E INSTALACAO	UN	14,00
1.43	REFLETOR REDONDO EM ALUMINIO COM SUPORTE E ALCA REGULAVEL PARA FIXACAO, COM LAMPADA VAPOR DE MERCURIO 250W	UN	14,00
1.44	HASTE COPPERWELD 3/4" X 3,00M COM CONECTOR	UN	28,00
8	INSTALACOES HIDROSSANITARIAS		
8.1	(COMPOSICAO REPRESENTATIVA) DO SERVICIO DE INSTALACAO DE TUBO DE PVC, SERIE NORMAL, ESGOTO PREDIAL, DN 40 MM (INSTALADO EM RAMAL DE DESCARGA OU RAMAL DE ESGOTO SANITARIO), INCLUSIVE CONEXOES, CORTES E FIXACOES, PARA PREDIOS, AF. 10/2015	M	140,00
8.2	(COMPOSICAO REPRESENTATIVA) DO SERVICIO DE INSTALACAO DE TUBO DE PVC, SERIE NORMAL, ESGOTO PREDIAL, DN 50 MM (INSTALADO EM RAMAL DE DESCARGA OU RAMAL DE ESGOTO SANITARIO), INCLUSIVE CONEXOES, CORTES E FIXACOES PARA PREDIOS, AF. 10/2015	M	140,00
8.3	(COMPOSICAO REPRESENTATIVA) DO SERVICIO DE INST. TUBO PVC, SERIE N, ESGOTO PREDIAL, DN 75 MM, (INST. EM RAMAL DE DESCARGA, RAMAL DE ESG. SANITARIO, PRUMADA DE ESG. SANITARIO OU VENTILACAO), INCL. CONEXOES, CORTES E FIXACOES, P/ PREDIOS, AF. 10/2015	M	140,00
8.4	(COMPOSICAO REPRESENTATIVA) DO SERVICIO DE INST. TUBO PVC, SERIE N, ESGOTO PREDIAL, 100 MM (INST. RAMAL, DESCARGA, RAMAL DE ESG. SANIT., PRUMADA ESG. SANIT., VENTILACAO OU SUB-COLETOR AEREO), INCL. CONEXOES E CORTES, FIXACOES, P/ PREDIOS, AF. 10/2015	M	140,00
8.5	(COMPOSICAO REPRESENTATIVA) DO SERVICIO DE INSTALACAO DE TUBOS DE PVC, SOLDAVEL, AGUA FRIA, DN 25 MM (INSTALADO EM RAMAL, SUB-RAMAL, RAMAL DE DISTRIBUICAO OU PRUMADA), INCLUSIVE CONEXOES, CORTES E FIXACOES, PARA PREDIOS, AF. 10/2015	M	140,00
8.6	(COMPOSICAO REPRESENTATIVA) DO SERVICIO DE INSTALACAO TUBOS DE PVC, SOLDAVEL, AGUA FRIA, DN 32 MM (INSTALADO EM RAMAL, SUB-RAMAL, RAMAL DE DISTRIBUICAO OU PRUMADA), INCLUSIVE CONEXOES, CORTES E FIXACOES, PARA PREDIOS, AF. 10/2015	M	140,00
8.7	(COMPOSICAO REPRESENTATIVA) DO SERVICIO DE INSTALACAO DE TUBOS DE PVC, SOLDAVEL, AGUA FRIA, DN 20 MM (INSTALADO EM RAMAL, SUB-RAMAL, OU RAMAL DE DISTRIBUICAO), INCLUSIVE CONEXOES, CORTES E FIXACOES, PARA PREDIOS, AF. 10/2015	M	140,00
8.8	(COMPOSICAO REPRESENTATIVA) DO SERVICIO DE INSTALACAO DE TUBOS DE PVC, SOLDAVEL, AGUA FRIA, DN 40 MM (INSTALADO EM RAMAL), INCLUSIVE CONEXOES, CORTES E FIXACOES, PARA PREDIOS, AF. 10/2015	M	70,00
8.9	(COMPOSICAO REPRESENTATIVA) DO SERVICIO DE INSTALACAO DE TUBOS DE PVC, SOLDAVEL, AGUA FRIA, DN 50 MM (INSTALADO EM PRUMADA), INCLUSIVE CONEXOES, CORTES E FIXACOES, PARA PREDIOS, AF. 10/2015	M	70,00
8.10	TUBO, PVC, SOLDAVEL, DN 75 MM, INSTALADO EM RESERVAÇÃO DE AGUA DE EDIFICACAO QUE POSSUA RESERVATORIO DE FIBRA/FIBROCIMENTO FORNECIMENTO E INSTALACAO, AF. 08/2016	M	42,00
8.11	TUBO, PVC, SOLDAVEL, DN 85 MM, INSTALADO EM RESERVAÇÃO DE AGUA DE EDIFICACAO QUE POSSUA RESERVATORIO DE FIBRA/FIBROCIMENTO FORNECIMENTO E INSTALACAO, AF. 08/2016	M	42,00
8.12	CAIXA SIFONADA, PVC, DN 150 X 185 X 75 MM, JUNTA ELASTICA, FORNECIDA E INSTALADA EM RAMAL DE DESCARGA OU EM RAMAL DE ESGOTO SANITARIO, AF. 12/2014	UN	28,00
8.13	CAIXA SIFONADA, PVC, DN 100 X 100 X 50 MM, JUNTA ELASTICA, FORNECIDA E INSTALADA EM RAMAL DE DESCARGA OU EM RAMAL DE ESGOTO SANITARIO, AF. 12/2014	UN	28,00
8.14	CAIXA D'AGUA EM POLIETILENO, 1000 LITROS, COM ACESSÓRIOS	UN	7,00
8.15	CAIXA D'AGUA EM POLIETILENO, 500 LITROS, COM ACESSÓRIOS	UN	7,00
8.16	CAIXA DE GORDURA DUPLA EM CONCRETO PRE-MOLDADO DN 60,0 CM COM TAMPA - FORNECIMENTO E INSTALACAO	UN	28,00
8.17	CAIXA DE INSPECCAO EM ALVENARIA DE TIJOLO MACICO 60X60X80CM, REVESTIDA INTERNAMENTE COM BARRA LISA (CIMENTO E AREIA, TRAÇO 1:4) E=2,0CM, COM TAMPA PRE-MOLDADA DE CONCRETO E FUNDO DE CONCRETO 15MPA TIPO C - ESCAVACAO E CONFECÇÃO	UN	28,00
8.18	TORNEIRA DE BOIA, ROSCÁVEL, 2", FORNECIDA E INSTALADA EM RESERVAÇÃO DE AGUA, AF. 08/2016	UN	14,00
8.19	LAVATORIO LOUCA BRANCA SUSPENSO, 29,5 X 39CM OU EQUIVALENTE, PADRAO POPULAR - FORNECIMENTO E INSTALACAO, AF. 01/2020	UN	21,00
8.20	TORNEIRA CROMADA DE MESA, 1/2" OU 3/4", PARA LAVATORIO, PADRAO MEDIO - FORNECIMENTO E INSTALACAO, AF. 01/2020	UN	70,00
8.21	TORNEIRA PLASTICA 3/4" PARA TANQUE - FORNECIMENTO E INSTALACAO AF. 01/2020	UN	70,00
8.22	TORNEIRA CROMADA LONGA, DE PAREDE, 1/2" OU 3/4", PARA PIA DE	UN	70,00

Pça. Presidente Médici, n.º 503 - Centro CEP. 65.680-000
 Telefax: (99) 3558-1212 e-mail: pmpassagemfranca@bol.com.br
 CNPJ. 10.438.570-0001-11

Este documento encontra-se registrado no Conselho Regional de Engenharia e Agronomia do Estado do Maranhão, vinculado à Certidão nº 863663/2022, em 12/04/2022, em



Certidão nº 863663/2022
 12/04/2022, 12:55

Chave de impressão: cB19z

O documento neste ato registrado foi emitido em 07/04/2022 e contém 6 folhas





Mais trabalho, novas conquistas

8.23	COZINHA, PADRÃO MÉDIO - FORNECIMENTO E INSTALAÇÃO. AF. 12/2013	UN	70,00
	CUBA DE EMBUTIR RETANGULAR DE AÇO INOXIDÁVEL, 48 X 30 X 12 CM - FORNECIMENTO E INSTALAÇÃO. AF. 01/2020	UN	20,00
8.24	CUBA DE EMBUTIR OVAL EM LOUÇA BRANCA, 35 X 50CM OU EQUIVALENTE - FORNECIMENTO E INSTALAÇÃO. AF. 01/2020	UN	25,00
8.25	MICETÓRIO SIFONADO DE LOUÇA BRANCA COM PERTENCES, COM REGISTRO DE PRESSÃO 1/2" COM CANOPLA CHOMADA ACABAMENTO SIMPLES E CONJUNTO PARA FIXAÇÃO - FORNECIMENTO E INSTALAÇÃO	UN	14,00
8.26	VASO SANITÁRIO SIFONADO COM CAIXA ACOPLADA LOUÇA BRANCA, INCLUSO ENGATE FLEXÍVEL EM PLÁSTICO BRANCO, 12 X 40CM - FORNECIMENTO E INSTALAÇÃO. AF. 01/2020	UN	42,00
8.27	SIFÃO DO TIPO FLEXÍVEL EM PVC 1 X 1 1/2 - FORNECIMENTO E INSTALAÇÃO. AF. 01/2020	UN	70,00
8.28	SIFÃO DO TIPO GARRAFA EM METAL CROMADO 1 X 1 1/2" - FORNECIMENTO E INSTALAÇÃO. AF. 01/2020	UN	70,00
8.29	SIFÃO DO TIPO GARRAFA/COPO EM PVC 1 1/4 X 1 1/2" - FORNECIMENTO E INSTALAÇÃO. AF. 01/2020	UN	70,00
8.30	VALVULA EM METAL CROMADO TIPO AMERICANA 3/12" X 1 1/2" PARA PIA - FORNECIMENTO E INSTALAÇÃO. AF. 01/2020	UN	70,00
8.31	BANCADA DE GRANITO CINZA POLÍDO, DE 0,50 X 0,60 M, PARA LAVATORIO - FORNECIMENTO E INSTALAÇÃO. AF. 01/2020	UN	7,00
8.32	BANCADA DE GRANITO CINZA POLÍDO, DE 1,50 X 0,60 M, PARA PIA DE COZINHA - FORNECIMENTO E INSTALAÇÃO. AF. 01/2020	UN	7,00
8.33	FOSSE SÉPTICA EM ALVENARIA DE TIJOLO CERÂMICO MACIÇO, DIMENSÕES EXTERNAS DE 1,90X1,10X1,40 M, VOLUME DE 1.500 LITROS, REVESTIDO INTERNAMENTE COM MASSA ÚNICA E IMPERMEABILIZANTE E COM TAMPA DE CONCRETO ARMADO COM ESPESSURA DE 8 CM	UN	2,80
8.34	SUMIDOURO EM ALVENARIA DE TIJOLO CERÂMICO MACIÇO DIÂMETRO 1,40M E ALTURA 5,00M, COM TAMPA EM CONCRETO ARMADO DIÂMETRO 1,60M E ESPESSURA 10CM	UN	2,80
8.35	PONTO DE CONSUMO TERMINAL DE ÁGUA FRIA (SUBRAMAL) COM TUBULAÇÃO DE PVC, DN 25 MM, INSTALADO EM RAMAL DE ÁGUA, INCLUSO RABO E CHUMBAMENTO EM ALVENARIA. AF. 12/2014	UN	70,00
8.36	VALVULA DE DESCARGA 1/2" COM REGISTRO, ACABAMENTO EM METAL CROMADO - FORNECIMENTO E INSTALAÇÃO	UN	14,00
8.37	KIT DE REGISTRO DE GAVETA BRUTO DE LATAO 3/4", INCLUSIVE CONEXÕES, ROSCAVEL, INSTALADO EM RAMAL DE ÁGUA FRIA - FORNECIMENTO E INSTALAÇÃO. AF. 12/2014	UN	42,00
8.38	KIT DE REGISTRO DE GAVETA BRUTO DE LATAO 1/2", INCLUSIVE CONEXÕES, ROSCAVEL, INSTALADO EM RAMAL DE ÁGUA FRIA - FORNECIMENTO E INSTALAÇÃO. AF. 12/2014	UN	42,00
8.39	KIT DE REGISTRO DE PRESSÃO BRUTO DE LATAO 3/4", INCLUSIVE CONEXÕES, ROSCAVEL, INSTALADO EM RAMAL DE ÁGUA FRIA - FORNECIMENTO E INSTALAÇÃO. AF. 12/2014	UN	14,00
8.40	KIT DE REGISTRO DE PRESSÃO BRUTO DE LATAO 1/2", INCLUSIVE CONEXÕES, ROSCAVEL, INSTALADO EM RAMAL DE ÁGUA FRIA - FORNECIMENTO E INSTALAÇÃO. AF. 12/2014	UN	14,00
9	IMPERMEABILIZAÇÕES		
9.1	IMPERMEABILIZAÇÃO DE SUPERFÍCIE COM MANTA ASFÁLTICA PROTEGIDA COM FILME DE ALUMÍNIO GOFRADO (DE ESPESSURA 0,8MM), INCLUSIVE APLICAÇÃO DE EMULSÃO ASFÁLTICA, E=3MM	M2	70,00
9.2	IMPERMEABILIZAÇÃO DE SUPERFÍCIE COM MANTA ASFÁLTICA (COM POLÍMEROS TIPO APP), E=4 MM	M2	70,00
9.3	IMPERMEABILIZAÇÃO COM PINTURA A BASE DE RESINA EPOXI ALCATRAO, BIAS DEMAOS	M2	140,00
10	REVESTIMENTOS DE PAREDES E TETOS		
10.1	CHAPISCO APLICADO EM ALVENARIAS E ESTRUTURAS DE CONCRETO INTERNAS, COM COLHER DE PEDREIRO, ARGAMASSA TRAÇO 1:3 COM PREPARO MANUAL. AF. 06/2014	M2	700,00
10.2	CHAPISCO APLICADO EM ALVENARIA (COM PRESENÇA DE VÃOS) E ESTRUTURAS DE CONCRETO DE FACHADA, COM COLHER DE PEDREIRO, ARGAMASSA TRAÇO 1:3 COM PREPARO MANUAL. AF. 06/2014	M2	700,00
10.3	BARRA LISA TRAÇO 1:4 (CIMENTO E AREIA MÉDIA), ESPESSURA 2,0CM, PREPARO MANUAL DA ARGAMASSA	M2	700,00
10.4	EMBOCO, PARA RECEBIMENTO DE CERÂMICA, EM ARGAMASSA TRAÇO 1:2:8, PREPARO MANUAL, APLICADO MANUALMENTE EM FACES INTERNAS DE PAREDES, PARA AMBIENTE COM ÁREA ENTRE 5M2 E 15M2, ESPESSURA DE 20MM, COM EXECUÇÃO DE TALISCAS. AF. 08/2014	M2	700,00
10.5	REVESTIMENTO CERÂMICO PARA PAREDES INTERNAS COM PLACAS TIPO ESMALTADA EXTRA DE DIMENSÕES 20X20 CM APLICADAS EM AMBIENTES DE ÁREA MENOR QUE 5 M2 A MEIA ALTURA DAS PAREDES. AF. 06/2014	M2	700,00
10.6	FORRO DE GESSO EM PLACAS 60X60CM, ESPESSURA 1,2CM, INCLUSIVE FIXAÇÃO COM ARAME	M2	920,00
10.7	FORRO EM PLACAS PRE-MOLDADAS DE GESSO LISO, BISOTADO, 60X60CM COM ESPESSURA CENTRAL 1,2CM E NAS BORDAS 3,0CM, INCLUSO FIXAÇÃO COM ARAME E ESTRUTURA DE MADEIRA	M2	140,00
10.8	FORRO DE MADEIRA, TABUAS 10X1CM COM FRISO MACHO/FEMEA, EXCLUSIVE ENTARUGAMENTO	M2	140,00
10.9	FORRO DE PVC, EM PLACAS 1,25 X 0,625, COR BRANCA OU PALHA, MARCA MEDABIL OU SIMILAR, INCLUSIVE ESTRUTURA DE FIXAÇÃO (PERFIS), INCLUIDO	M2	820,00
11	PAVIMENTAÇÕES		
11.1	PISO EM CONCRETO 20MPA PREPARO MECÂNICO, ESPESSURA 7 CM, COM ARMAÇÃO EM TELA SOLDADA	M2	140,00
11.2	PISO INDUSTRIAL ESPESSURA 12 MM, INCLUSO POLIMENTO (INTERNO)	M2	280,00

Pça. Presidente Médici, n.º 503 – Centro CEP. 65.680-000
 Telefax: (99) 3558-1212 e-mail: pppassagemfranca@bol.com.br
 CNPJ. 10.438.570-0001-11

Este documento encontra-se registrado no Conselho Regional de Engenharia e Agronomia do Estado do Maranhão, vinculado à Certidão nº 863663/2022, em 12/04/2022 emitida em



Certidão nº 863663/2022
 12/04/2022, 12:55
 Chave de Impressão: cB19z

O documento neste ato registrado foi emitido em 07/04/2022 e contém 6 folhas



11.3	CONTRAFISO EM ARGAMASSA TRAÇO 1:4 (CIMENTO E AREIA). PREPARO MANUAL, APLICADO EM ÁREAS SECAS SOBRE LAJE, NÃO ADERIDO, ESPESSURA 5CM. AF_06/2014	M2	200,00
11.4	REVESTIMENTO CERÂMICO PARA PISO COM PLACAS TIPO ESMALTADA EXTRA DE DIMENSÕES 45X45 CM APLICADA EM AMBIENTES DE ÁREA MENOR QUE 5 M2. AF_06/2014	M2	420,00
11.5	REVESTIMENTO CERÂMICO PARA PISO COM PLACAS TIPO ESMALTADA EXTRA DE DIMENSÕES 60X60 CM APLICADA EM AMBIENTES DE ÁREA MENOR QUE 5 M2. AF_06/2014	M2	706,00
11.6	PAVIMENTO EM PARALELEPÍEDO SOBRE COLCHÃO DE AREIA REJUNTADO COM ARGAMASSA DE CIMENTO E AREIA NO TRAÇO 1:3 (PEDRAS PEQUENAS 30 A 35 PECAS POR M2)	M2	140,00
11.7	PISO EM PEDRA PORTUGUESA ASSENTADO SOBRE BASE DE AREIA, REJUNTADO COM CIMENTO COMUM	M2	245,00
11.8	EXECUÇÃO DE PAVIMENTO EM PISO INTERTRAVADO, COM BLOCO SEXÁNGULO DE 26 X 25 CM, ESPESSURA 10 CM. AF_12/2015	M2	140,00
11.9	EXECUÇÃO DE PASSOIO (CALÇADA) OU PISO DE CONCRETO COM CONCRETO MOLDADO IN LOCO, FEITO EM OBRA, ACABAMENTO CONVENCIONAL, ESPESSURA 12 CM, ARMADO. AF_07/2016	M2	140,00
12	PINTURAS		
12.1	APLICAÇÃO E LIXAMENTO DE MASSA LÁTEX EM PAREDES, DUAS DEMÃOIS. AF_06/2014	M2	1.400,00
12.2	APLICAÇÃO DE FUNDO SELADOR LÁTEX PVA EM PAREDES, UMA DEMÃOIS. AF_06/2014	M2	1.400,00
12.3	APLICAÇÃO MANUAL DE PINTURA COM TINTA LÁTEX PVA EM PAREDES, DUAS DEMÃOIS. AF_06/2014	M2	2.800,00
12.4	APLICAÇÃO E LIXAMENTO DE MASSA LÁTEX EM TETO, DUAS DEMÃOIS. AF_06/2014	M2	1.400,00
12.5	APLICAÇÃO DE FUNDO SELADOR LÁTEX PVA EM TETO, UMA DEMÃOIS. AF_06/2014	M2	1.400,00
12.6	APLICAÇÃO MANUAL DE PINTURA COM TINTA LÁTEX PVA EM TETO, DUAS DEMÃOIS. AF_06/2014	M2	2.100,00
12.7	APLICAÇÃO MANUAL DE PINTURA COM TINTA LÁTEX ACRILICA EM PAREDES, DUAS DEMÃOIS. AF_06/2014	M2	2.100,00
12.8	VERNIZ SINTÉTICO EM MADEIRA, DUAS DEMÃOIS	M2	140,00
12.9	PINTURA ESMALTE BRILHANTE PARA MADEIRA, DUAS DEMÃOIS, SOBRE FUNDO NIVELADOR BRANCO	M2	280,00
12.10	PINTURA ESMALTE BRILHANTE (2 DEMÃOIS) SOBRE SUPERFÍCIE METÁLICA, INCLUSIVE PROTEÇÃO COM ZARCO (1 DEMÃOIS)	M2	140,00
12.11	PINTURA ACRILICA PARA SINALIZAÇÃO HORIZONTAL EM PISO CIMENTADO	M2	140,00
13	URBANIZAÇÃO		
13.1	CERCA COM MOURÕES DE MADEIRA ROLICA, DIÂMETRO 11CM, ESPACAMENTO DE 2M, ALTURA LIVRE DE 1M, CRAVADOS 0,5M, COM 5 FIOS DE ARAME FARFADO N° 14 CLASSE 250	M	700,00
13.2	ASSENTAMENTO DE GUIA (MEIO-FIO) EM TRECHO RETO, CONFECCIONADA EM CONCRETO PRÉ-FABRICADO, DIMENSÕES 100X15X13X30 CM (COMPRIMENTO X BASE INFERIOR X BASE SUPERIOR X ALTURA), PARA VIAS URBANAS (USO VIÁRIO). AF_06/2016	M	140,00
14	LIMPEZA		
14.1	CAPINA E LIMPEZA MANUAL DE TERRENO	M2	1.400,00
14.2	LIMPEZA DE REVESTIMENTO EM PAREDE COM SOLUÇÃO DE ÁCIDO MURIÁTICO/AMONÍACO	M2	700,00
14.3	LIMPEZA LOUÇAS E METAIS	UN	63,00
14.4	LIMPEZA GERAL	M2	2.100,00

(F) DATA DE INÍCIO DOS SERVIÇOS: 17 de Janeiro de 2022

(G) DATA DE CONCLUSÃO DOS SERVIÇOS: 30 de Março de 2022

Atestamos, ainda, que os serviços desenvolveram-se satisfatoriamente, obedecendo aos projetos, especificações e normas técnicas, nada havendo que desabone a conduta dessa empresa.

São Luís (MA), 31 de março de 2022

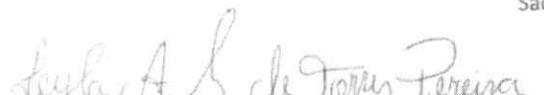
 Leyla Andrea Faba de Torres Pereira CPF: 773.031.803-20
 Secretária Municipal de Saúde Passagem Franca-MA

Pça. Presidente Médici, n.º 503 – Centro CEP. 65.680-000
 Telefax: (99) 3558-1212 e-mail: ppassagemfranca@bol.com.br
 CNPJ. 10.438.570-0001-11

Este documento encontra-se registrado no Conselho Regional de Engenharia e Agronomia do Estado do Maranhão, vinculado à Certidão n° 863663/2022, em 12/04/2022



Certidão n° 863663/2022
 12/04/2022, 12:55

Chave de impressão: cB19z
 O documento neste ato registrado foi emitido em 07/04/2022 e contém 6 folhas



Certidão de Acervo Técnico - CAT
Resolução N° 1025 de 30 de Outubro de 2009
Resolução N° 218 de 29 de Junho de 1973

CREA-MA

Conselho Regional de Engenharia e Agronomia do Estado do Maranhão

FOLHA N°	Página 1/6
N° PROC.	210301/2023
CAT COM REGISTRO DE ATESTADO	
861586/2022	
Rubrica	
Atividade concluída	

CERTIFICAMOS, em cumprimento ao disposto na Resolução nº 1.025, de 30 de outubro de 2009, do Confea, que consta dos assentamentos deste Conselho Regional de Engenharia e Agronomia do Estado do Maranhão - Crea-MA, o Acervo Técnico do profissional **LOURENCO RODRIGUES LEITE** referente à(s) Anotação(ões) de Responsabilidade Técnica - ART abaixo discriminada(s):

Profissional: **LOURENCO RODRIGUES LEITE**
Registro: **1115776908MA** RNP: **1115776908**
Título profissional: ENGENHEIRO CIVIL

Número da ART: **MA20220493191** Tipo de ART: OBRA / SERVIÇO Registrada em: 20/01/2022 Baixada em: 07/03/2022
Forma de registro: SUBSTITUIÇÃO Participação técnica: INDIVIDUAL
Empresa contratada: **ENTEC EMPREENDIMENTOS EIRELI**

Contratante: **PREFEITURA MUNICIPAL DE SÃO JOÃO DOS PATOS** CPF/CNPJ: **31.342.177/0001-08**
Endereço do contratante: AVENIDA AVENIDA GETULIO VARGAS Nº: 135
Complemento: Bairro: CENTRO
Cidade: SÃO JOÃO DOS PATOS UF: MA CEP: 65665000
Contrato: 27121101/2021 Celebrado em: 27/12/2021
Valor do contrato: R\$ 643.530,16 Tipo de contratante: Pessoa Jurídica de Direito Público
Ação institucional: Agricultura familiar
Endereço da obra/serviço: AVENIDA AVENIDA GETULIO VARGAS Nº: 135
Complemento: Bairro: CENTRO
Cidade: SÃO JOÃO DOS PATOS UF: MA CEP: 65665000
Coordenadas Geográficas: -6.499031, -43.701888
Data de início: 17/01/2022 Conclusão efetiva: 01/04/2022
Finalidade: Escolar
Proprietário: PREFEITURA MUNICIPAL DE SÃO JOÃO DOS PATOS CPF/CNPJ: 31.342.177/0001-08

Atividade Técnica: **16 - Execução CONSTRUÇÃO CIVIL > EDIFICAÇÕES > DE REFORMA DE EDIFICAÇÃO > #1.1.2.1 - DE ALVENARIA 52 - Execução de reforma 2.00 unidade;**

Observações

ART REFORMA DAS ESCOLAS RAIMUNDO NOLETO DE SOUSA E CARMELITA CIPRIANO GUIMARAES NO MUNICIPIO DE SAO JOAO DOS PATOS-MA

Informações Complementares

CERTIFICAMOS, finalmente, que se encontra vinculado à presente Certidão de Acervo Técnico – CAT, o atestado contendo 5 folha(s), expedido pelo contratante da obra/serviço, a quem cabe a responsabilidade pela veracidade e exatidão das informações nele constantes.

Certidão de Acervo Técnico nº 861586/2022
22/03/2022, 11:15
AY16Z

A Certidão de Acervo Técnico (CAT) à qual o atestado está vinculado constituirá prova da capacidade técnico-profissional da pessoa jurídica somente se o responsável técnico indicado estiver ou venha a ser integrado ao seu quadro técnico por meio de declaração entregue no momento da habilitação ou da entrega das propostas.

Certificamos que se encontra vinculado à presente CAT o atestado apresentado em cumprimento à Lei nº 8.666/93, expedido pela pessoa jurídica contratante, a quem cabe a responsabilidade pela veracidade e exatidão das informações nele constantes. É de responsabilidade deste Conselho a verificação da atividade profissional em conformidade com a Lei nº 5.194/66 e Resoluções do Conselho Federal de Engenharia e Agronomia - CONFEA.

Esta certidão perderá a validade, caso ocorra qualquer alteração posterior dos elementos cadastrais nela contidos.

Fica(m) Excluído(s), no entanto, o(s) serviço(s) cujas atribuições não competem ao(s) profissional(is) em questão.

A autenticidade desta Certidão pode ser verificada em: <https://crea-ma.sitac.com.br/publico/>, com a chave: AY16Z

Conselho Regional de Engenharia e Agronomia do Estado do Maranhão

Avenida dos Holandeses, Quadra 35, Lote 8, Calhau, São Luis/MA

Tel: + 55 (98) 2106-8300 Fax: + 55 (98) 2106-8300 E-mail: faleconosco@creama.org.br



Impresso em: 22/03/2022, às 11:24.

00 098



ESTADO DO MARANHÃO
 PREFEITURA MUNICIPAL DE SÃO JOÃO DOS PATOS-
 MA CNPJ 31.342.177/0001-08
 SECRETARIA MUNICIPAL DE EDUCAÇÃO

ATESTADO DE CAPACIDADE TÉCNICA E OPERACIONAL

Atestamos para fins de comprovação de capacidade técnica e operacional junto às repartições Publicas Federais, Estaduais e Municipais e Autárquicas, Empresas de Economia Mista e Entidades Privadas que a Empresa **ENTEC EMPREENDIMENTOS EIRELI**, empresa de serviços de engenharia, com inscrição no CNPJ/MF 19.543.790/001-80, sediada na Rua Poção de Pedras, N° 10, CEP 65.072-027, bairro Quintas do Calhau, São Luis- MA, executou os serviços a seguir relacionados na **REFORMA DAS UNIDADES ESCOLARES CARMELITA CIPRIANO GUIMARAES E RAIMUNDO NOLETO E SOUSA**, no **MUNICÍPIO DE SÃO JOAO DOS PATOS- MA**, de acordo com o **CONTRATO N° 27121101/2021, TP 11/2021**, assinado em 27 de Dezembro de 2021, conjuntamente com a **PREFEITURA MUNICIPAL DE SÃO JOÃO DOS PATOS-MA**, através da **SECRETARIA MUNICIPAL DE EDUCACAO**, com inscrição no CNPJ/MF sob n° 31.342.177/0001-08, sediado na Avenida Getúlio Vargas, n° 135, no Bairro Centro, CEP 65.665-000, na cidade de São João dos Patos, no Estado do Maranhão, e conforme as características a seguir relacionadas:

(A) **RESPONSAVEL TECNICO:** Lourenço Rodrigues Leite
 Engenheiro Civil
 Registro Estadual- CREA N° 1115776908-MA
 Registro Nacional CONFEA N° 111577690-8

(B) **DENOMINAÇÃO:** Prestação de Serviços de reforma em unidade escolar.

(C) **LOCALIZAÇÃO:** Município de São João dos Patos- Estado do Maranhão.

(D) **TIPO DE CONTRATO:** Contrato sob regime de "empregada por preço global".

(E) **NATUREZA DA OBRA:** Execução de serviços de reformas nas unidades escolares **RAIMUNDO NOLETO DE SOUSA e CARMELITA CIPRIANO GUIMARAES**

(F) **PRINCIPAIS ATIVIDADES:**
OBRA: REFORMA ESCOLA RAIMUNDO NOLETO DE SOUSA

ITEM	DESCRIÇÃO DOS SERVIÇOS	UNID.	QUANT.
1	SERVIÇOS PRELIMINARES / DEMOLIÇÕES		
1.1	PLACA DE OBRA PADRÃO	M2	6,00
1.2	DEMOLIÇÃO DE REVESTIMENTO TIPO ARGAMASSA MANUAL, SEM REAPROVEITAMENTO	M2	252,00
1.3	DEMOLIÇÃO DE REVESTIMENTO CERÂMICO DE FORMA MANUAL, SEM REAPROVEITAMENTO, AF_12/2017	M2	73,15
1.4	DEMOLIÇÃO DE PISO INDUSTRIAL	M2	235,60
1.5	RETIRADA DE PORTAS E JANELAS	M2	50,96
2	COBERTURA		
3	FORRO		
3.1	FORRO PVC - FORNECIMENTO E MONTAGEM	M2	335,00

Anna Larissa M. de C. Santos
 Anna Larissa M. de C. Santos
 Engenheira Civil
 CREA RNP 15192262-9 / 121479MA

Este documento encontra-se registrado no Conselho Regional de Engenharia e Agronomia do Estado do Maranhão, vinculado à Certidão n° 861586/2022, em 22/03/2022



Certidão n° 861586/2022
 22/03/2022, 11:24

Chave de Impressão: AY16Z

O documento neste ato registrado foi emitido em 18/03/2022 e contém 5 folhas





ESTADO DO MARANHÃO
PREFEITURA MUNICIPAL DE SÃO JOÃO DOS PATOS-
MA CNPJ 31.342.177/0001-08
SECRETARIA MUNICIPAL DE EDUCAÇÃO

4	ALVENARIA, ESTRUTURA E REVESTIMENTOS		
4.1	(COMPOSIÇÃO REPRESENTATIVA) EXECUÇÃO DE ESTRUTURAS DE CONCRETO ARMADO, PARA EDIFICAÇÃO INSTITUCIONAL TÉRREA, FCK=25MPA. AF_01/2017	M3	1,45
4.2	ALVENARIA DE TJOLO CERÂMICO FURADO (9X19X10)CM COM ARGAMASSA MISTA DE CAL HIDRATADA ESP.=10CM (1:2:6)	M2	85,50
4.3	(COMPOSIÇÃO REPRESENTATIVA) DO SERVIÇO DE EMBOÇO / MASSA ÚNICA, APLICADO MANUALMENTE, TRAÇO 1:2:8, EM BETONEIRA DE 400L, PAREDES INTERNAS, COM EXECUÇÃO DE TALISCAS, EDIFICAÇÃO HABITACIONAL UNIFAMILIAR (CASAS) E EDIFICAÇÃO PÚBLICA PADRÃO. AF_12/2014	M2	420,00
4.4	REVESTIMENTO CERÂMICO PARA PAREDES INTERNAS COM PLACAS TIPO ESMALTADA EXTRA DE DIMENSÕES 25X35CM APLICADAS EM AMBIENTES DE ÁREA MAIOR QUE 5M2 A MEIA ALTURA DAS PAREDES. AF_08/2014	M2	280,00
5	ESQUADRIAS		
5.1	PORTA BOX BANHEIRO 0,80X1,80M (FORNECIMENTO E MONTAGEM)	UN	1,00
5.2	KIT PORTA DE MADEIRA FRISADA, SEMI-OCA (LEVE OU MÉDIA), PADRÃO MÉDIO, 80X210CM, ESPESURA DE 3,5CM, ITENS INCLUIDOS: DOBRADIÇAS, MONTAGEM E INSTALAÇÃO DO BAIENTE, SEM FECHADURA - FORNECIMENTO E INSTALAÇÃO. AF_12/2019	UN	1,00
5.3	PORTÃO DE METALON E BARRA CHATA DE FERRO COM FECHADURA E DOBRADIÇA, INCLUSIVE PINTURA ESMALTE SINTÉTICO	M2	12,20
5.4	FECHADURA COMPLETA PARA PORTA INTERNA	UN	5,00
5.5	JANELA DE AÇO EM CHAPA ONDULADA OU GRADES DE ENROLAR	M2	4,00
5.6	JANELA DE ALUMÍNIO DE CORRER COM 02 FOLHAS PARA VIDROS, COM VIDROS, BAIENTE, ACABAMENTO COM ACETATO OU BRILHANTE E FERRAGENS, EXCLUSIVE ALIZAR E CONTRAMARCO - FORNECIMENTO E INSTALAÇÃO. AF_12/2019	M2	44,00
5.7	GRADE DE FERRO DE PROTEÇÃO	M2	6,60
6	PISOS E REVESTIMENTOS		
6.1	PISO INDUSTRIAL NATURAL ESP.=12MM, INCLUS. POLIMENTO (INTERNO)	M2	233,80
6.2	REASSENTAMENTO DE BLOCOS SEXTAVADOS PARA PISO INTERTRAVADO, ESPESURA DE 10CM, EM VIA / ESTACIONAMENTO, COM REAPROVEITAMENTO DOS BLOCOS SEXTAVADOS - INCLUSO RETIRADA E COLOCAÇÃO DO MATERIAL. AF_12/2020	M2	1.700,00
6.3	EXECUÇÃO DE PASSEIO (CALÇADA) OU PISO DE CONCRETO COM CONCRETO MÓLDADO IN LOCO, FEITO EM OBRA, ACABAMENTO CONVENCIONAL, ESPESURA 8CM, ARMADO. AF_07/2018	M2	56,40
7	INSTALAÇÕES ELÉTRICAS		
7.1	PONTO DE ILUMINAÇÃO E TOMADA	UN	29,00
7.2	LÂMPADA LED, FORNECIMENTO E INSTALAÇÃO	UN	6,00
8	INSTALAÇÕES HIDROSSANITÁRIAS		
8.1	ENCANADOR OU BOMBEIRO HIDRÁULICO COM ENCARGOS COMPLEMENTARES	H	20,00
8.2	CAIXA DE DESCARGA PLÁSTICA DE SOBREPOR	UN	3,00

Este documento encontra-se registrado no Conselho Regional de Engenharia e Agronomia do Estado do Maranhão, vinculado à Certidão nº 861586/2022, em 22/03/2022 emitida



Certidão nº 861586/2022
 22/03/2022, 11:24
 Chave de Impressão: AY16Z
 O documento neste ato registrado foi emitido em 18/03/2022 e contém 5 folhas

Anna Larissa M. de C. Santos
 Engenheira Civil
 CREA RNP 191982358-9 / 12147094





ESTADO DO MARANHÃO
 PREFEITURA MUNICIPAL DE SÃO JOÃO DOS PATOS-
 MA CNPJ 31.342.177/0001-08
 SECRETARIA MUNICIPAL DE EDUCAÇÃO

8.3	BACIA SANITÁRIA PARA CADEIRANTES COM ASSENTO (ABERTURA FRONTAL)	UN	1,00
8.4	BACIA DE LOUÇA BRANCA COM CAIXA ACOPLADA	UN	2,00
8.5	MICTÓRIO SIFONADO LOUÇA BRANCA PADRÃO MÉDIO - FORNECIMENTO E INSTALAÇÃO. AF_01/2020	UN	1,00
9	PINTURA		
9.1	EMASSAMENTO DE PAREDES EXTERNAS 02 DEMÃOS COM MASSA ACRÍLICA	M2	1.796,00
9.2	LÁTEX ACRÍLICO TRÊS DEMÃOS EM PAREDES INTERNAS SEM MASSA	M2	1.796,00
9.3	PINTURA COM TINTA ALQUÍDICA DE ACABAMENTO (ESMALTE SINTÉTICO ACETINADO) APLICADA A ROLO OU PINCEL SOBRE SUPERFÍCIES METÁLICAS (EXCETO PERFIL) EXECUTADO EM OBRA (02 DEMÃOS). AF_01/2020	M2	13,20
9.4	PINTURA TINTA DE ACABAMENTO (PIGMENTADA) ESMALTE SINTÉTICO ACETINADO EM MADEIRA, 03 DEMÃOS. AF_01/2021	M2	58,60
10	LIMPEZA DA OBRA		
10.1	LIMPEZA DA OBRA	M2	553,10
10.2	LETREIRO - LETRA EM CAIXA DE ZINCO, H=20CM	UN	23,00

OBRA: REFORMA ESCOLA CARMELITA CIPRIANO GUIMARÃES

ITEM	DESCRIÇÃO DOS SERVIÇOS	UNID.	QUANT.
1	SERVIÇOS PRELIMINARES / DEMOLIÇÕES		
1.1	PLACA DE OBRA PADRÃO	M2	6,00
1.2	DEMOLIÇÃO DE REVESTIMENTO TIPO ARGAMASSA MANUAL, SEM REAPROVEITAMENTO	M2	252,00
1.3	DEMOLIÇÃO DE REVESTIMENTO CERÂMICO DE FORMA MANUAL, SEM REAPROVEITAMENTO. AF_12/2017	M2	73,15
1.4	DEMOLIÇÃO DE PISO INDUSTRIAL	M2	233,80
1.5	RETIRADA DE PORTAS E JANELAS	M2	50,96
2	COBERTURA		
2.1	RETELHAMENTO COM TELHA CERÂMICA ATÉ 20% NOVA	M2	168,80
3	FORRO		
3.1	FORRO PVC - FORNECIMENTO E MONTAGEM	M2	335,00
4	ALVENARIA, ESTRUTURA E REVESTIMENTOS		
4.1	(COMPOSIÇÃO REPRESENTATIVA) EXECUÇÃO DE ESTRUTURAS DE CONCRETO ARMADO, PARA EDIFICAÇÃO INSTITUCIONAL TERREA, FCK=25MPA. AF_01/2017	M3	1,45
4.2	ALVENARIA DE TÍJULO CERÂMICO FURADO (9X19X19)CM COM ARGAMASSA MISTA DE CAL HIDRATADA ESP.=10CM (1:2:8)	M2	86,50
4.3	(COMPOSIÇÃO REPRESENTATIVA) DO SERVIÇO DE EMBOÇO / MASSA ÚNICA, APLICADO MANUALMENTE, TRAÇO 1:2:8, EM BETONEIRA DE 400L, PAREDES INTERNAS, COM EXECUÇÃO DE TALISCAS, EDIFICAÇÃO HABITACIONAL UNIFAMILIAR (CASAS) E EDIFICAÇÃO PÚBLICA PADRÃO. AF_12/2014	M2	425,00
4.4	REVESTIMENTO CERÂMICO PARA PAREDES INTERNAS COM PLACAS TIPO ESMALTADA EXTRA DE DIMENSÕES 25X35CM APLICADAS EM AMBIENTES DE		

Anna Larissa M. de C. Santos
 Anna Larissa M. de C. Santos
 Engenheira Civil
 CREA RNP 191922348-9 / 12147014

Este documento encontra-se registrado no Conselho Regional de Engenharia e Agronomia do Estado do Maranhão, vinculado à Certidão nº 861586/2022, emitida em 22/03/2022



Certidão nº 861586/2022
 22/03/2022, 11:24
 Chave de Impressão: AY16Z

O documento neste ato registrado foi emitido em 18/03/2022 e contém 5 folhas





	ÁREA MAIOR QUE 5M2 A MEIA ALTURA DAS PAREDES. AF_08/2014	M2	280,00
5	ESQUADRIAS		
5.1	PORTA BOX BANHEIRO 0,60X1,80M (FORNECIMENTO E MONTAGEM)	UN	1,00
5.2	KIT PORTA DE MADEIRA FRISADA, SEMI-OCA (LEVE OU MÉDIA), PADRÃO MÉDIO, 80X210CM, ESPESSURA DE 3,5CM, ITENS INCLUSOS: DOBRADIÇAS, MONTAGEM E INSTALAÇÃO DO BATENTE, SEM FECHADURA - FORNECIMENTO E INSTALAÇÃO. AF_12/2019	UN	1,00
5.3	PORTÃO DE METALON E BARRA CHATA DE FERRO COM FECHADURA E DOBRADIÇA, INCLUSIVE PINTURA ESMALTE SINTÉTICO	M2	13,20
5.4	FECHADURA COMPLETA PARA PORTA INTERNA	UN	5,00
5.5	JANELA DE AÇO EM CHAPA ONDULADA OU GRADES DE ENROLAR	M2	4,00
5.6	JANELA DE ALUMÍNIO DE CORRER COM 02 FOLHAS PARA VIDROS, COM VIDROS, BATENTE, ACABAMENTO COM ACETATO OU BRILHANTE E FERRAGENS. EXCLUSIVE ALIZAR E CONTRAMARCO - FORNECIMENTO E INSTALAÇÃO. AF_12/2019	M2	44,00
5.7	GRADE DE FERRO DE PROTEÇÃO	M2	6,60
6	PISOS E REVESTIMENTOS		
6.1	PISO INDUSTRIAL NATURAL ESP =12MM. INCLUS. POLIMENTO (INTERNO)	M2	233,60
6.2	REASSENTAMENTO DE BLOCOS SEXTAVADOS PARA PISO INTERTRAVADO, ESPESSURA DE 10CM, EM VIA / ESTACIONAMENTO, COM REAPROVEITAMENTO DOS BLOCOS SEXTAVADOS - INCLUSO RETIRADA E COLOCAÇÃO DO MATERIAL. AF_12/2020	M2	1.700,00
6.3	EXECUÇÃO DE PASSEIO (CALÇADA) OU PISO DE CONCRETO COM CONCRETO MOLDADO IN LOCO, FEITO EM OBRA, ACABAMENTO CONVENCIONAL, ESPESSURA 6CM, ARMADO. AF_07/2018	M2	56,40
7	INSTALAÇÕES ELETRICAS		
7.1	PONTO DE ILUMINAÇÃO E TOMADA	UN	29,00
7.2	LÂMPADA LED, FORNECIMENTO E INSTALAÇÃO	UN	6,00
8	INSTALAÇÕES HIDROSSANITÁRIAS		
8.1	ENCANADOR OU BOMBEIRO HIDRÁULICO COM ENCARGOS COMPLEMENTARES	H	20,50
8.2	CAIXA DE DESCARGA PLÁSTICA DE SOBREPOR	UN	3,00
8.3	BACIA SANITÁRIA PARA CADEIRANTES COM ASSENTO (ABERTURA FRONTAL)	UN	1,00
8.4	(COMPOSIÇÃO REPRESENTATIVA) DO SERVIÇO DE INSTALAÇÃO DE TUBOS DE PVC, SÉRIE R, ÁGUA PLUVIAL, DN 100MM (INSTALADO EM RAMAL DE ENCAMINHAMENTO, OU CONDUTORES VERTICAIS), INCLUSIVE CONEXÕES, CORTES E FIXAÇÕES, PARA PRÉDIOS. AF_10/2015	M	24,50
9	PINTURA		
9.1	EMASSAMENTO DE PAREDES EXTERNAS 02 DEMÃOS COM MASSA ACRÍLICA	M2	2.328,00
9.2	LÁTEX ACRÍLICO TRÊS DEMÃOS EM PAREDES INTERNAS SEM MASSA	M2	2.328,00
9.3	PINTURA COM TINTA ALQUÍDICA DE ACABAMENTO (ESMALTE SINTÉTICO ACETINADO) APLICADA A ROLO OU PINCEL SOBRE SUPERFÍCIES METÁLICAS (EXCETO PERFIL) EXECUTADO EM OBRA (02 DEMÃOS). AF_01/2020	M2	92,90
9.4	PINTURA TINTA DE ACABAMENTO (PIGMENTADA) ESMALTE SINTÉTICO ACETINADO EM MADEIRA, 03 DEMÃOS. AF_01/2021	M2	73,92
10	SERVIÇOS FINAIS		
10.1	LIMPEZA DA OBRA	M2	778,68
10.2	LETREIRO - LETRA EM CAIXA DE ZINCO, H=20CM	UN	30,00

Este documento encontra-se registrado no Conselho Regional de Engenharia e Agronomia do Estado do Maranhão, vinculado à Certidão nº 861586/2022, em 22/03/2022 emitida



Certidão nº 861586/2022
22/03/2022, 11:24
Chave de Impressão: AY16Z
O documento neste ato registrado foi emitido em 18/03/2022 e contém 5 folhas

Anna Larissa Madina
Anna Larissa M. de C. Santos
Engenheira Civil
CREA RNP 191992368-9 / 121476MMA





ESTADO DO MARANHÃO
PREFEITURA MUNICIPAL DE SÃO JOÃO DOS PATOS-
MA CNPJ 31.342.177/0001-08
SECRETARIA MUNICIPAL DE EDUCAÇÃO

(A) DATA DE INICIO DOS SERVIÇOS: 17 de Janeiro de 2022
(B) DATA DE CONCLUSAO DOS SERVICOS: 4 de Março de 2022

São Luis- MA, 07 de Março de 2022

Atestamos ainda, que os serviços se desenvolveram satisfatoriamente obedecendo aos projetos, especificações e normas técnicas, nada havendo que desabone a conduta desta empresa.

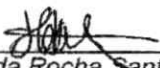

Marianna Lyra da Rocha Santos Teixeira
C.P.F. 986.676.024-34
Secretaria Municipal de Educação

Anna Laryssa M. de C. Santos
Engenheira Civil
CREA RNP 191982368-9 / 121470MA

Este documento encontra-se registrado no Conselho Regional de Engenharia e Agronomia do Estado do Maranhão, vinculado à Certidão nº 861586/2022, em 22/03/2022 em
emitida



Certidão nº 861586/2022
22/03/2022, 11:24
Chave de Impressão: AY16Z

O documento neste ato registrado foi emitido em 18/03/2022 e contém 5 folhas







Certidão de Acervo Técnico - CAT
Resolução Nº 1025 de 30 de Outubro de 2009
Resolução Nº 218 de 29 de Junho de 1973

CREA-MA

Conselho Regional de Engenharia e Agronomia do Estado do Maranhão

FOLHA Nº	Página 1/10
Nº PBOC	210301/2023
CAT COM REGISTRO DE ATESTADO	
862890/2022	
Rubrica	
Atividade concluída	

CERTIFICAMOS, em cumprimento ao disposto na Resolução nº 1.025, de 30 de outubro de 2009, do Confea, que consta dos assentamentos deste Conselho Regional de Engenharia e Agronomia do Estado do Maranhão - Crea-MA, o Acervo Técnico do profissional **LOURENCO RODRIGUES LEITE** referente à(s) Anotação(ões) de Responsabilidade Técnica - ART abaixo discriminada(s):

Profissional: **LOURENCO RODRIGUES LEITE**
Registro: **1115776908MA** RNP: **1115776908**
Título profissional: **ENGENHEIRO CIVIL**

Número da ART: **MA20220506501** Tipo de ART: **OBRA / SERVIÇO** Registrada em: **04/03/2022** Baixada em: **24/03/2022**
Forma de registro: **SUBSTITUIÇÃO** Participação técnica: **INDIVIDUAL**
Empresa contratada: **ENTEC EMPREENDIMENTOS EIRELI**

Contratante: **POSTO DE ABASTECIMENTO ALLIANCA LTDA** CPF/CNPJ: **34.022.268/0001-46**
Endereço do contratante: **RUA RUA A** Nº: **82**
Complemento: **LOTE 16** Bairro: **JARDIM ARACAGY III**
Cidade: **SÃO JOSÉ DE RIBAMAR** UF: **MA** CEP: **65110000**
Contrato: Celebrado em: **16/01/2021**
Valor do contrato: **R\$ 1.287.549,12** Tipo de contratante: **Pessoa Jurídica de Direito Privado**
Ação institucional: **Outros**
Endereço da obra/serviço: **RUA RUA A** Nº: **82**
Complemento: **LOTE 16** Bairro: **JARDIM ARACAGY III**
Cidade: **SÃO JOSÉ DE RIBAMAR** UF: **MA** CEP: **65110000**
Coordenadas Geográficas: **-2.546715, -44.202272**
Data de início: **17/01/2022** Conclusão efetiva: **30/03/2022**
Finalidade: **Comercial**
Proprietário: **POSTO DE ABASTECIMENTO ALLIANCA LTDA** CPF/CNPJ: **34.022.268/0001-46**

Atividade Técnica: **16 - Execução ELETROTÉCNICA > INSTALAÇÕES ELÉTRICAS > DE INSTALAÇÕES ELÉTRICAS EM BAIXA TENSÃO > #11.10.1.3 - PARA FINS RESIDENCIAIS E COMERCIAIS 49 - Execução de obra 1.00 unidade; 16 - Execução CONSTRUÇÃO CIVIL > EDIFICAÇÕES > DE EDIFICAÇÃO > #1.1.1.1 - DE ALVENARIA 49 - Execução de obra 660.00 metro quadrado; 16 - Execução CONSTRUÇÃO CIVIL > INSTALAÇÕES HIDROSSANITÁRIAS > #1.4.1 - DE SISTEMA DE ÁGUA POTÁVEL 49 - Execução de obra 1.00 unidade; 16 - Execução CONSTRUÇÃO CIVIL > INSTALAÇÕES HIDROSSANITÁRIAS > #1.4.5 - DE LIGAÇÃO INDIVIDUAL DE REDE DE ESGOTO 49 - Execução de obra 1.00 unidade; 16 - Execução ESTRUTURAS > ESTRUTURAS METÁLICAS > DE ESTRUTURA METÁLICA > #2.2.1.7 - PARA FINS DIVERSOS 49 - Execução de obra 348.44 metro quadrado;**

Observações

ART OBRA SERVICO DA CONSTRUCAO DE UMA EDIFICACAO PARA FIM COMERCIAL NO MUNICIPIO DE SÃO JOSÉ DE RIBAMAR

Informações Complementares

- "O atestado está registrado apenas para atividades técnicas constantes da ART, não sendo contempladas neste registro os itens 16 INSTALAÇÕES TELEFÔNICAS; 16.35, 16.36, 16.37 CABOS CCI, CCE E COAXIAL; 16.42 TOMADA RJ- 45; 16.53 LUMINÁRIA TIPO PÉTALA, por se tratar de atividades fora da atribuição do profissional."

CERTIFICAMOS, finalmente, que se encontra vinculado à presente Certidão de Acervo Técnico - CAT, o atestado contendo 9 folha(s), expedido pelo contratante da obra/serviço, a quem cabe a responsabilidade pela veracidade e exatidão das informações nele constantes.

Certidão de Acervo Técnico nº **862890/2022**
22/04/2022, 14:10
6d6AA

A Certidão de Acervo Técnico (CAT) à qual o atestado está vinculado constituirá prova da capacidade técnico-profissional da pessoa jurídica somente se o responsável técnico indicado estiver ou venha a ser integrado ao seu quadro técnico por meio de declaração entregue no momento da habilitação ou da entrega das propostas.

Certificamos que se encontra vinculado à presente CAT o atestado apresentado em cumprimento à Lei nº 8.666/93, expedido pela pessoa jurídica contratante, a quem cabe a responsabilidade pela veracidade e exatidão das informações nele constantes. É de responsabilidade deste Conselho a verificação da atividade profissional em conformidade com a Lei nº 5.194/66 e Resoluções do Conselho Federal de Engenharia e Agronomia - CONFEA.

Esta certidão perderá a validade, caso ocorra qualquer alteração posterior dos elementos cadastrais nela contidos.

Fica(m) Excluído(s), no entanto, o(s) serviço(s) cujas atribuições não competem ao(s) profissional(is) em questão.

A autenticidade desta Certidão pode ser verificada em: <https://crea-ma.sitac.com.br/publico/>, com a chave: **6d6AA**

Conselho Regional de Engenharia e Agronomia do Estado do Maranhão
Avenida dos Holandeses, Quadra 35, Lote 8, Calhau, São Luis/MA
Tel.: + 55 (98) 2106-8300 Fax: + 55 (98) 2106-8300 E-mail: faleconosco@creama.org.br



Impresso em: 22/04/2022, às 14:21.



00 101

LAUDO TÉCNICO

Em vistoria realizada, constatou-se que a empresa **Entec Empreendimentos Eireli**, CNPJ **19.543.790/0001-80**, localizada na Rua Poção de Pedras, N° 10, Bairro Quintas do Calhau, CEP 65.072-027, e seu Responsável Técnico, **LOURENÇO RODRIGUES LEITE**, CPF: **922.457.063-15**, CREA-MA **111577690-8**, ENGENHEIRO CIVIL, executou obra de CONSTRUÇÃO DE UMA UNIDADE COMERCIAL, NO POSTO ALLIANÇA LTDA, CNPJ 34.022.268/0001-46, JARDIM ARAÇAGY III, NA CIDADE DE SÃO JOSÉ DE RIBAMAR, RUA A CEP 65.110-000, de acordo com o contrato firmado entre a empresa e o ponto comercial.

Informo ainda, que os serviços foram prestados no período de 17 de janeiro de 2022 à 22 de março de 2022 e foram devidamente concluído e entregue, obedecendo rigorosamente os prazos, as normas técnicas vigentes e os padrões de qualidade.

SÃO LUIS- MA, 01 de abril de 2022.

Matheus Vasconcelos Miranda
Engenheiro Civil
CREA-PI 1920675094

Matheus Vasconcelos Miranda

MATHEUS VASCONCELOS MIRANDA
CREA-PI n° 192067509-4
VISTO MA 128681MA
ENGENHEIRO CIVIL

Este documento encontra-se registrado no Conselho Regional de Engenharia e Agronomia do Estado do Maranhão, vinculado à Certidão n° 862890/2022, em 22/04/2022 emitida



Certidão n° 862890/2022
22/04/2022, 14:21
Chave de Impressão: 6d6AA

O documento neste ato registrado foi emitido em 18/04/2022 e contém 1 folhas

19



ATESTADO DE CAPACIDADE TÉCNICA E OPERACIONAL

Atestamos para fins de comprovação de capacidade técnica e operacional junto às Repartições Públicas, que a Empresa **Entec Empreendimentos Eireli**, empresa de construção civil em Gral, com inscrição CNPJ sob o N° 19.543.790/0001-80, sediada à Rua Poção de Pedras, N° 10, Bairro Quintas do Calhau, São Luís- MA, CEP 65.072-027, executou e concluiu os serviços e obras a seguir relacionados no **POSTO DE ABASTECIMENTO ALLIANCA LTDA**, de acordo com o Contrato celebrado em 16/01/2022, Conjuntamente com o POSTO DE ABASTECIMENTO ALLIANCA LTDA, com inscrição CNPJ sob o N° 34.022.268/0001-46, sediada na Rua A, N° 82, Lote 16, Bairro Jardim Araçagy III, São José de Ribamar- MA, e conforme as características a seguir relacionadas:

- (A) RESPONSÁVEL TÉCNICO: LOURENÇO RODRIGUES LEITE
 Engenheiro Civil.
 REGISTRO ESTADUAL- CREA N° 1115776908-MA
- (B) DENOMINAÇÃO: Construção de uma edificação para fim comercial
- (C) LOCALIZAÇÃO: São José de Ribamar- MA
- (D) NATUREZA DA OBRA: Execução de uma construção para fim comercial
- (E) PRINCIPAIS ATIVIDADES REALIZADAS:

ITEM	DESCRIÇÃO DOS SERVIÇOS	UNID.	QUANT.
1	SERVIÇOS PRELIMINARES		
1.1	PLACA DA OBRA EM CHAPA DE AÇO GALVANIZADO, PADRÃO GOVERNO FEDERAL	M2	4,00
1.2	TAFUME DE CHAPA DE MADEIRA COMPENSADA, ESPESURA 5MM (80X2,20M)	M2	60,50
1.3	LIGAÇÃO PROVISÓRIA DE ENERGIA ELÉTRICA AÉREA MONOFÁSICA 50A COM POSTE DE CONCRETO, INCLUSIVE CABEAMENTO, CAIXA DE PROTEÇÃO PARA MEDIDOR E ATERRAMENTO	UN	1,00
1.4	INSTALAÇÃO PROVISÓRIA DE ÁGUA	UN	1,00
1.5	INSTALAÇÕES PROVISÓRIAS DE ESCOTO	UN	1,00
1.6	EXECUÇÃO DE SANITÁRIO E VESTIÁRIO EM CANTEIRO DE OBRA, INCLUSIVE INSTALAÇÃO E APARELHOS	M2	4,00
1.7	BARRACÃO PARA ESCRITÓRIO DE OBRA PORTE PEQUENO 8x20,00M2	M2	10,00
1.8	BARRACÃO PROVISÓRIO PARA DEPOSITO	M2	20,00
1.9	LOCALIZAÇÃO DA OBRA (EXECUÇÃO DE GABARITO)	M2	1.024,93
1.10	LIMPEZA MECANIZADA DE TERRENO COM REMOÇÃO DE CAMADA VEGETAL	M2	2.800,00
2	MOVIMENTO DE TERRAS PARA FUNDAÇÕES		
2.1	ESCAVAÇÃO MANUAL DE VALA COM PROFUNDIDADE MENOR OU IGUAL A 1,30M	M3	94,76
2.2	REGULARIZAÇÃO E COMPACTAÇÃO DO FUNDO DE VALAS	M2	152,12
2.3	REATERRO MANUAL DE VALAS COM COMPACTAÇÃO MECANIZADA	M3	223,17
2.4	ATERRO APLICADO EM CAMADAS DE 0,20 M COM MATERIAL ARGILO - ARENOSO (ENTRE BALDRAMES)	M3	144,29
3	INFRAESTRUTURA		
3.1	LASTRO DE CONCRETO NÃO-ESTRUTURAL, ESPESURA 5CM	M2	46,90
3.2	FORMA DE MADEIRA EM TÁBUAS PARA INFRAESTRUTURA, COM REAPROVEITAMENTO	M2	437,79
3.3	ARMAÇÃO DE AÇO CA-60 Ø 6,3MM, INCLUSIVE FORNECIMENTO, CORTE, DOBRA E COLOCAÇÃO	KG	15,66
3.4	ARMAÇÃO DE AÇO CA-50 Ø 8MM, INCLUSIVE FORNECIMENTO, CORTE, DOBRA E COLOCAÇÃO	KG	578,07
3.5	ARMAÇÃO DE AÇO CA-50 Ø 10MM, INCLUSIVE FORNECIMENTO, CORTE, DOBRA E COLOCAÇÃO	KG	348,82
3.6	ARMAÇÃO DE AÇO CA-50 Ø 12,5MM, INCLUSIVE FORNECIMENTO, CORTE, DOBRA E COLOCAÇÃO	KG	374,18
3.7	ARMAÇÃO DE AÇO CA-50 Ø 16MM, INCLUSIVE FORNECIMENTO, CORTE, DOBRA E COLOCAÇÃO	KG	5,44
3.8	ARMAÇÃO DE AÇO CA-60 Ø 5,0MM, INCLUSIVE FORNECIMENTO, CORTE, DOBRA E COLOCAÇÃO	KG	593,89
3.9	CONCRETO BOMBADO FCK= 25MPA, INCLUINDO PREPARO, LANÇAMENTO E ADENSAMENTO	M3	40,24

Este documento encontra-se registrado no Conselho Regional de Engenharia e Agronomia do Estado do Maranhão, vinculado à Certidão n° 862890/2022, em 22/04/2022



Certidão n° 862890/2022
 22/04/2022, 14:21
 Chave de Impressão: 6d6AA

O documento neste ato registrado foi emitido em 18/04/2022 e contém 8 folhas





4	SUPERESTRUTURA		
4.1	FORMA EM CHAPA DE MADEIRA PLASTIFICADA PARA SUPERESTRUTURA, COM REAPROVEITAMENTO	M2	816,93
4.2	ARMAÇÃO DE AÇO CA-50 Ø 6,3MM, INCLUSIVE FORNECIMENTO, CORTE, DOBRA E COLOCAÇÃO	KG	175,06
4.3	ARMAÇÃO DE AÇO CA-50 Ø 8MM, INCLUSIVE FORNECIMENTO, CORTE, DOBRA E COLOCAÇÃO	KG	523,54
4.4	ARMAÇÃO DE AÇO CA-50 Ø 10MM, INCLUSIVE FORNECIMENTO, CORTE, DOBRA E COLOCAÇÃO	KG	706,49
4.5	ARMAÇÃO DE AÇO CA-50 Ø 12,5MM, INCLUSIVE FORNECIMENTO, CORTE, DOBRA E COLOCAÇÃO	KG	846,74
4.6	ARMAÇÃO DE AÇO CA-50 Ø 16MM, INCLUSIVE FORNECIMENTO, CORTE, DOBRA E COLOCAÇÃO	KG	43,40
4.7	ARMAÇÃO DE AÇO CA-60 Ø 5,0MM, INCLUSIVE FORNECIMENTO, CORTE, DOBRA E COLOCAÇÃO	KG	655,30
4.8	CONCRETO BOMBADO FCK= 25MPA, INCLUINDO PREPARO, LANÇAMENTO E ADENSAMENTO	M3	34,45
4.9	LAJE PRÉ-MOLDADA PARA PISO, INCLUINDO ESCORAMENTO E CAPEAMENTO	M2	323,56
4.10	VERGA E CONTRAVERGA PRÉ-MOLDADA FCK= 20MPA, SEÇÃO 10X10CM	M	214,97
5	SISTEMA DE VEDAÇÃO VERTICAL		
5.1	ALVENARIA DE VEDAÇÃO DE 1/2 VEZ EM TIJOLOS CERÂMICOS (DIMENSÕES NOMINAIS: 39X19X08), ASSENTAMENTO EM ARGAMASSA NO TRAÇO 1:2:8 (CIMENTO, CAL E AREIA)	M2	661,08

5.2	ALVENARIA DE VEDAÇÃO DE 1 VEZ EM TIJOLOS CERÂMICOS DE 6 FUROS (DIMENSÕES NOMINAIS: 19X19X08), ASSENTAMENTO EM ARGAMASSA NO TRAÇO 1:2:8 (CIMENTO, CAL E AREIA)	M2	74,77
5.3	ENCUNHAMENTO (APERTO DE ALVENARIA) EM TIJOLO CERÂMICOS MACIÇOS 5X10X20CM 1 VEZ (ESP. 20CM), ASSENTAMENTO EM ARGAMASSA TRAÇO 1:8 (CIMENTO E AREIA)	M	236,85
5.4	COBOGÓ DE CONCRETO (ELEMENTO VAZADO-CB1) - (10X40X40CM) ASSENTADO COM ARGAMASSA TRAÇO 1:4 (CIMENTO, AREIA)	M2	8,65
5.5	PAREDE COM PLACAS DE GESSO ACARTONADO (DRYWALL), PARA USO INTERNO, COM DUAS FACES SIMPLES E ESTRUTURA METÁLICA COM GUIAS SIMPLES, COM VÁOS	M2	504,00
5.6	DIVISÓRIA DE BANHEIROS E SANITÁRIOS EM GRANITO COM ESPESSURA DE 2CM POLIDO ASSENTADO COM ARGAMASSA TRAÇO 1:4	M2	16,56
6	ESQUADRIAS		
6.1	PORTAS DE MADEIRA		
6.1.1	PM1- PORTA DE ABRIR EM MADEIRA PARA PINTURA 0,90X2,10M, ESPESSURA 3,5CM, INCLUSIVE DOBRADIÇAS, BATENTES E FECHADURA	UN	10,00
6.1.2	PM2- PORTA DE ABRIR EM MADEIRA PARA PINTURA 0,80X2,10M, ESPESSURA 3,5CM, INCLUSIVE DOBRADIÇAS, BATENTES E FECHADURA	UN	2,00
6.1.3	PM3- PORTA DE ABRIR EM MADEIRA PARA PINTURA 0,70X2,10M, ESPESSURA 3,5CM, INCLUSIVE DOBRADIÇAS, BATENTES E FECHADURA	UN	8,00
6.1.4	PM4- PORTA DE ABRIR EM CHAPA DE MADEIRA COMPENSADA PARA BANHEIRO REVESTIDA COM LAMINADO, 0,60X1,60M, INCLUSIVE MARCO E DOBRADIÇAS	UN	8,00
6.1.5	PM5- PORTA DE ABRIR EM CHAPA DE MADEIRA COMPENSADA PARA BANHEIRO REVESTIDA COM LAMINADO, 0,80X1,60M, INCLUSIVE MARCO E DOBRADIÇAS	UN	2,00
6.2	FERRAGENS E ACESSÓRIOS		
6.2.1	BARRA DE APOIO 40 CM, AÇO INOX POLIDO, DECA OU EQUIVALENTE	UN	20,00
6.2.2	FECHADURA DE EMBUTIR COMPLETA, TIPO TAVETA LIVRE-Ocupado	UN	10,00
6.2.3	CHAPA METÁLICA (ALUMÍNIO) 0,60M X 0,4M, E=1MM PARA AS PORTAS	M2	2,91
6.3	PORTAS DE ALUMÍNIO		
6.3.1	PA1 - PORTA DE ABRIR DE 0,70X2,10M EM CHAPA DE ALUMÍNIO COM VENEZIANA, CONFORME PROJETO DE ESQUADRIAS, INCLUSIVE FERRAGENS	M2	2,94
6.3.2	PA2 - PORTA DE ABRIR - 80X210 EM CHAPA DE ALUMÍNIO COM VENEZIANA E VIDRO MINI BOREAL - CONFORME PROJETO DE ESQUADRIAS, INCLUSIVE FERRAGENS E VIDRO	UN	1,00
6.3.3	PA3 - PORTA DE ABRIR - 120X210 EM CHAPA DE ALUMÍNIO COM VENEZIANA E VIDRO MINI BOREAL - CONFORME PROJETO DE ESQUADRIAS, INCLUSIVE FERRAGENS E VIDRO	UN	1,00

Este documento encontra-se registrado no Conselho Regional de Engenharia e Agronomia do Estado do Maranhão, vinculado à Certidão nº 862890/2022, em 22/04/2022 emitida



Certidão nº 862890/2022
22/04/2022, 14:21
Chave de Impressão: 6d6AA

O documento neste ato registrado foi emitido em 18/04/2022 e contém 8 folhas

[Handwritten signature]

[Handwritten signature]



Rubrica

6.4	JANELAS DE ALUMÍNIO		
6.4.1	JA-1 - JANELA DE ALUMÍNIO, BASCULANTE 60X50CM, CONFORME PROJETO DE ESQUADRIAS, INCLUSIVE FERRAGENS E VIDRO LISO INCOLOR, ESPESURA 6MM	M2	1,80
6.4.2	JA-2 - JANELA DE ALUMÍNIO, BASCULANTE 165X55CM, CONFORME PROJETO DE ESQUADRIAS, INCLUSIVE FERRAGENS E VIDRO LISO INCOLOR, ESPESURA 6MM	M2	1,82
6.4.3	JA-3 - JANELA DE ALUMÍNIO, BASCULANTE 200X65CM, CONFORME PROJETO DE ESQUADRIAS, INCLUSIVE FERRAGENS E VIDRO LISO INCOLOR, ESPESURA 6MM	M2	3,30
6.4.4	JA-4 - JANELA DE ALUMÍNIO, DE CORRER 220X55CM, CONFORME PROJETO DE ESQUADRIAS, INCLUSIVE FERRAGENS E VIDRO LISO INCOLOR, ESPESURA 6MM	M2	3,63
6.4.5	JA-5 - JANELA DE ALUMÍNIO, BASCULANTE 140X100CM, CONFORME PROJETO DE ESQUADRIAS, INCLUSIVE FERRAGENS E VIDRO LISO INCOLOR, ESPESURA 6MM	M2	2,80
6.4.6	JA-6 - JANELA DE ALUMÍNIO, BASCULANTE 345X100CM, CONFORME PROJETO DE ESQUADRIAS, INCLUSIVE FERRAGENS E VIDRO LISO INCOLOR, ESPESURA 6MM	M2	3,40
6.4.7	JA-7 - JANELA DE ALUMÍNIO, BASCULANTE 220X110CM, CONFORME PROJETO DE ESQUADRIAS, INCLUSIVE FERRAGENS E VIDRO LISO INCOLOR, ESPESURA 6MM	M2	29,04
6.4.8	JA-8 - JANELA DE ALUMÍNIO, DE CORRER 90X100CM, JA-8, CONFORME PROJETO DE ESQUADRIAS, INCLUSIVE FERRAGENS E VIDRO LISO INCOLOR, ESPESURA 6MM	M2	0,90
6.4.9	JA-9 - JANELA DE ALUMÍNIO, COM VENEZIANA FIXA 110X120CM, JA-9, CONFORME PROJETO DE ESQUADRIAS, INCLUSIVE FERRAGENS	M2	1,32
6.4.10	JA-10 - JANELA DE ALUMÍNIO, DE CORRER 210X100CM, JA-10, CONFORME PROJETO DE ESQUADRIAS, INCLUSIVE FERRAGENS E VIDRO LISO INCOLOR, ESPESURA 6MM	M2	2,10
6.4.11	JA-11 - JANELA DE ALUMÍNIO, DE CORRER 220X175CM, JA-11, CONFORME PROJETO DE ESQUADRIAS, INCLUSIVE FERRAGENS E VIDRO LISO INCOLOR, ESPESURA 6MM	M2	73,15
6.4.12	JA-12 - JANELA DE ALUMÍNIO, BASCULANTE 65X100 + 65X120CM, JA-12, CONFORME PROJETO DE ESQUADRIAS, INCLUSIVE FERRAGENS E VIDRO LISO INCOLOR, ESPESURA 6MM	M2	1,67
6.4.13	TELA DE NYLON DE PROTEÇÃO- FIXADA NA ESQUADRIA	M2	4,20
6.5	PORTÕES METÁLICOS		
6.5.1	PT1 - PORTÃO DE ABRIR 2,05X1,80M, EM GRADIL METÁLICO BELGO OU SIMILAR, CONFORME PROJETO DE ESQUADRIAS, INCLUSIVE FERRAGENS	M2	3,69
6.5.2	PT2 - PORTA DE ABRIR 180X180CM - VENEZIANA- CONFORME PROJETO DE ESQUADRIAS, INCLUSIVE FERRAGENS	M2	3,24
6.5.3	PT3 - PORTA DE ABRIR 100X180CM - VENEZIANA- CONFORME PROJETO DE ESQUADRIAS, INCLUSIVE FERRAGENS	M2	1,80
6.5.4	PT4 - PORTÃO DE ABRIR 1,20X1,80M, EM GRADIL METÁLICO BELGO OU SIMILAR, CONFORME PROJETO DE ESQUADRIAS, INCLUSIVE FERRAGENS	M2	2,16
6.5.5	PT5 - PORTÃO DE CORRER 3,00X1,80M, EM GRADIL METÁLICO BELGO OU SIMILAR, CONFORME PROJETO DE ESQUADRIAS, INCLUSIVE FERRAGENS	M2	5,40
6.6	GRADIL METÁLICO		
6.6.1	GRADIL METÁLICO EM TELA DE ARAME GALVANIZADO E MALHA QUADRANGULAR	M2	4,52
6.7	VIDROS		
6.7.1	ESPELHO CRISTAL ESP. 4MM SEM MOLDURA	M2	4,80
7	SISTEMAS DE COBERTURA		
7.1	ESTRUTURA METÁLICA PARA COBERTURA, INCLUSO ESTRUTURA DE SUSTENTAÇÃO, CONFORME PROJETO	M2	348,44
7.2	COBERTURA EM TELHA METÁLICA TRAPEZOIDAL	M2	348,44
7.3	COBERTURA EM TELHA TRANSLÚCIDA TRAPEZOIDAL	M2	10,00
7.4	CALHA EM CHAPA DE AÇO GALVANIZADO NÚMERO 24, DESENVOLVIMENTO DE 100 CM, INCLUSO TRANSPORTE VERTICAL	M	63,17
7.5	RUFO PARA TELHA METÁLICA	M	56,35
7.6	CHAPIM DE CONCRETO	M	66,38

Este documento encontra-se registrado no Conselho Regional de Engenharia e Agronomia do Estado do Maranhão, vinculado à Certidão nº 862890/2022, em 22/04/2022 emitida



Certidão nº 862890/2022
22/04/2022, 14:21

Chave de impressão: 6d6AA

O documento neste ato registrado foi emitido em 18/04/2022 e contém 8 folhas

[Handwritten signature]





8	IMPERMEABILIZAÇÃO		
8.1	IMPERMEABILIZAÇÃO COM TINTA BETUMINOSA EM FUNDAÇÕES BALDRAMES	M2	319,07
9	REVESTIMENTOS INTERNOS E EXTERNOS		
9.1	CHAPISCO EM PAREDE COM ARGAMASSA TRAÇO - 1:3 (CIMENTO / AREIA)	M2	1.566,44
9.2	CHAPISCO EM TETO COM ARGAMASSA TRAÇO - 1:3 (CIMENTO / AREIA)	M2	323,56
9.3	EMBOÇO DE PAREDE INTERNA COM ARGAMASSA TRAÇO 1:2:3 (CIMENTO, CAL E AREIA), ESPESSURA 2CM	M2	234,68
9.4	REBOCO EM PAREDE EM ARGAMASSA TRAÇO 1:2:3 (CIMENTO / CAL / AREIA), ESPESSURA 2CM	M2	1.331,76
9.5	REBOCO DE TETO, COM ARGAMASSA TRAÇO - 1:2 (CAL / AREIA FINA), ESPESSURA 1CM	M2	323,56
9.6	ARGAMASSA IMPERMEABILIZADA, TRAÇO - 1:3, PARA DETALHES DOS RODAPÉS	M3	1,18
9.7	REVESTIMENTO CERÂMICO DE PAREDES PEI IV - CERÂMICA 40 X 40 CM APLICADO COM ARGAMASSA INDUSTRIALIZADA - INCL. REJUNTE - CONFORME PROJETO	M2	220,61
9.8	REVESTIMENTO CERÂMICO DE PAREDES PEI IV - CERÂMICA 10 X 10 CM APLICADO COM ARGAMASSA INDUSTRIALIZADA - INCL. REJUNTE - CONFORME PROJETO	M2	14,07
9.9	RODAPÉ EM MADEIRA BOLEADA PARAFUSADO EM PAREDE, LARGURA 10 CM	M	105,45
9.10	FORRO EM DRYWALL, PARA AMBIENTES COMERCIAIS, INCLUSIVE ESTRUTURA DE FIXAÇÃO. AF_05/2017_P	M2	323,56
10	SISTEMAS DE PISOS		
10.1	PAVIMENTAÇÃO INTERNA		
10.1.1	CONTRAPISO DE CONCRETO NÃO-ESTRUTURAL, ESPESSURA 3CM E PREPARO MECÂNICO	M2	662,87
10.1.2	PISO CERÂMICO ESMALTADO PEI V - 40 X 40 CM APLICADO COM ARGAMASSA INDUSTRIALIZADA - INCL. REJUNTE - CINZA ANTIDERRAPANTE - CONFORME PROJETO	M2	62,46
10.1.3	PISO PORCELANATO 50 X 50 CM APLICADO COM ARGAMASSA INDUSTRIALIZADA - INCL. REJUNTE - BRANCO ANTIDERRAPANTE - CONFORME PROJETO	M2	900,41
10.1.4	PISO TÁTIL DIRECIONAL / ALERTA EM PLACAS DE BORRACHA 30X30CM	M2	46,18
10.1.5	PISO TÁTIL DE ALERTA DIRECIONAL EM PLACAS PRÉ-MOLDADAS	M2	1,95
10.1.6	PISO EM GRANILITE, MARMORITE OU GRANITINA AGREGADO COR PRETO, CINZA, PALHA OU BRANCO, E=12MM (INCLUSIVE EXECUÇÃO)	M2	362,59
10.1.7	SOLEIRA EM GRANITO CINZA ANDORINHA, L=15CM, E=2CM	M	20,80
10.2	PAVIMENTAÇÃO EXTERNA		
10.2.1	LASTRO DE BRITA COMPACTADA, ESPESSURA 6CM	M3	15,60
10.2.2	FORMA PARA PISO, EM CHAPA DE MADEIRA COMPENSADA PLASTIFICADA COM REAPROVEITAMENTO	M2	4,41
10.2.3	FORNECIMENTO E INSTALAÇÃO DE LONA PLÁSTICA EM LAJE DE PISO DA QUADRA, ESPESSURA 150 MICRAS	M2	312,07
10.2.4	ARMAÇÃO EM TELA DE AÇO Q-92, AÇO CA-60, 4,2MM, MALHA 15X15CM	M2	312,07
10.2.5	PISO EM CONCRETO 20MPA USINADO, ESPESSURA 7CM, INCLUSIVE SELANTE A BASE DE POLIURETANO (DIMENSÕES 1X1CM, PARA JUNTA DE DILATAÇÃO)	M2	312,07
10.2.6	PASSO EM CONCRETO DESEMPENADO COM JUNTA PLÁSTICA A CADA 1,20M, E=10CM	M2	49,44
10.2.7	RAMPA DE ACESSO EM CONCRETO NÃO ESTRUTURAL	M2	11,25
10.2.8	GUTA (MÉDIO-FIO) EM TRECHO RETO, CONFECIONADA EM CONCRETO PRÉ-FABRICADO, DIMENSÕES 100X15X13X20 CM (COMPRIMENTO X BASE INFERIOR X BASE SUPERIOR X ALTURA), PARA URBANIZAÇÃO INTERNA DE EMPREENDIMENTOS	M	86,00
10.2.9	SARJETA DE CONCRETO USINADO, MOLDADA IN LOCO EM TRECHO RETO, 30 CM BASE X 15 CM ALTURA	M	85,00
10.2.10	PAVIMENTO EM PISO INTERTRAVADO, COM BLOCO SEXTAVADO DE 25 X 25 CM, ESPESSURA 10 CM, SOBRE COLCHÃO DE AREIA	M2	597,66
11	PINTURAS E ACABAMENTOS		
11.1	EMASSAMENTO DE PAREDES INTERNAS COM MASSA PVA, 02 DEMÃOS	M2	1.331,76
11.2	EMASSAMENTO DE LAJES INTERNAS COM MASSA PVA, 02 DEMÃOS	M2	323,56
11.3	PINTURA EM LATEX ACRÍLICO SOBRE PAREDES INTERNAS E EXTERNAS, 02 DEMÃOS	M2	1.331,76

Este documento encontra-se registrado no Conselho Regional de Engenharia e Agronomia do Estado do Maranhão, vinculado à Certidão nº 862890/2022, emitida em 22/04/2022



Certidão nº 862890/2022
22/04/2022, 14:21
Chave de Impressão: 6d6AA

O documento neste ato registrado foi emitido em 18/04/2022 e contém 8 folhas

[Handwritten signature]

[Handwritten initials]



Rubrica

11.4	PINTURA EM LATEX PVA SOBRE LAJES INTERNAS E EXTERNAS, 02 DEMÃOS	M2	323,56
11.5	PINTURA PRIME EPOXI PARA ESTRUTURA DE CONCRETO, 02 DEMÃOS	M2	207,43
11.6	PINTURA EM ESMALTE SINTÉTICO EM PORTA DE MADEIRA, 02 DEMÃOS	M2	102,06
11.7	PINTURA EM ESMALTE SINTÉTICO EM RODA MEIO DE MADEIRA, 02 DEMÃOS	M2	19,56
11.8	PINTURA EM ESMALTE ACETINADO SOBRE SUPERFÍCIE METÁLICA, 02 DEMÃOS	M2	62,43

12	INSTALAÇÕES HIDRÁULICAS		
12.1	TUBO PVC SOLDÁVEL Ø 25 MM, INCLUSIVE CONEXÕES	M	52,50
12.2	TUBO PVC SOLDÁVEL Ø 32 MM, INCLUSIVE CONEXÕES	M	47,98
12.3	TUBO PVC SOLDÁVEL Ø 40 MM, INCLUSIVE CONEXÕES	M	10,15
12.4	TUBO PVC SOLDÁVEL Ø 50 MM, INCLUSIVE CONEXÕES	M	34,30
12.5	TUBO PVC SOLDÁVEL Ø 60 MM, INCLUSIVE CONEXÕES	M	28,12
12.6	TUBO PVC SOLDÁVEL Ø 75 MM, INCLUSIVE CONEXÕES	M	31,96
12.7	ADAPTADOR DE PVC COM BOLSA E ROSCA 25MM X 3/4"	UN	22,00
12.8	ADAPTADOR DE PVC COM BOLSA E ROSCA 50MM X 1 1/2"	UN	14,00
12.9	JOELHO PVC SOLDÁVEL 90° AGUA FRIA 25MM	UN	20,00
12.10	JOELHO PVC SOLDÁVEL 90° AGUA FRIA 32MM	UN	2,00
12.11	JOELHO PVC SOLDÁVEL 90° AGUA FRIA 40MM	UN	3,00
12.12	JOELHO PVC SOLDÁVEL 90° AGUA FRIA 50MM	UN	8,00
12.13	JOELHO PVC SOLDÁVEL 90° AGUA FRIA 60MM	UN	1,00
12.14	JOELHO PVC SOLDÁVEL 90° AGUA FRIA 75MM	UN	1,00
12.15	TE PVC SOLDÁVEL COM ROSCA AGUA FRIA 25MMX25MMX32MM	UN	3,00
12.16	TE PVC SOLDÁVEL COM ROSCA AGUA FRIA 40MMX25MMX25MM	UN	1,00
12.17	TE PVC SOLDÁVEL COM ROSCA AGUA FRIA 40MMX40MMX32MM	UN	1,00
12.18	TE PVC SOLDÁVEL COM ROSCA AGUA FRIA 50MMX50MMX25MM	UN	2,00
12.19	TE PVC SOLDÁVEL COM ROSCA AGUA FRIA 60MMX60MMX50MM	UN	1,00
12.20	TE PVC SOLDÁVEL COM ROSCA AGUA FRIA 75MMX75MMX60MM	UN	3,00
12.21	TE PVC SOLDÁVEL AGUA FRIA 25MM	UN	11,00
12.22	TE PVC SOLDÁVEL AGUA FRIA 40MM	UN	1,00
12.23	TE PVC SOLDÁVEL AGUA FRIA 50MM	UN	2,00

12.24	TE PVC SOLDÁVEL AGUA FRIA 75MM	UN	1,00
12.25	REGISTRO DE GAVETA BRUTO, Ø 1 1/2"	UN	12,00
12.26	REGISTRO DE PRESSÃO COM CANOPLA Ø 3/4"	UN	3,00
12.27	CAIXA D'ÁGUA METÁLICA COMPLETA DE 15.000L, CONFORME PROJETO	UN	1,00
12.28	CAIXA D'ÁGUA ENTERRADA DE CONCRETO 15.000L, CONFORME PROJETO	UN	1,00
13	INSTALAÇÕES SANITÁRIAS		
13.1	TUBO DE PVC SÉRIE NORMAL 40MM	M	41,79
13.2	TUBO DE PVC SÉRIE NORMAL 50MM	M	31,50
13.3	TUBO DE PVC SÉRIE NORMAL 75MM	M	39,38
13.4	TUBO DE PVC SÉRIE NORMAL 100MM	M	125,51
13.5	TUBO DE PVC SÉRIE NORMAL 150MM	M	16,85
13.6	TUBO DE PVC SÉRIE NORMAL 200MM	M	15,73
13.7	TUBO DE PVC SÉRIE NORMAL 250MM	M	11,95
13.8	TUBO DE PVC SÉRIE NORMAL 300MM	M	21,00
13.9	JOELHO PVC 45° ESGOTO 40 MM	UN	9,00
13.10	JOELHO PVC 45° ESGOTO 50 MM	UN	5,00
13.11	JOELHO PVC 45° ESGOTO 75 MM	UN	1,00
13.12	JOELHO PVC 90° ESGOTO 40 MM	UN	26,00
13.13	JOELHO PVC 90° ESGOTO 50 MM	UN	13,00
13.14	JOELHO PVC 90° ESGOTO 75 MM	UN	1,00
13.15	JOELHO PVC 90° ESGOTO 100 MM	UN	5,00
13.16	JUNÇÃO PVC ESGOTO 40 MM	UN	1,00
13.17	JUNÇÃO PVC ESGOTO 50 MM	UN	7,00
13.18	JUNÇÃO PVC ESGOTO 75 MM	UN	1,00
13.19	JUNÇÃO PVC ESGOTO 50 X 40 MM	UN	1,00
13.20	JUNÇÃO PVC ESGOTO 75 X 50 MM	UN	6,00
13.21	JUNÇÃO PVC ESGOTO 100 X 50 MM	UN	5,00

Este documento encontra-se registrado no Conselho Regional de Engenharia e Agronomia do Estado do Maranhão, vinculado à Certidão n° 862890/2022, em 22/04/2022 emitida



Certidão n° 862890/2022
22/04/2022, 14:21

Chave de impressão: 6d6AA

O documento neste ato registrado foi emitido em 18/04/2022 e contém 8 folhas

[Handwritten signature]





13.22	JUNÇÃO PVC ESGOTO 100 X 75 MM	UN	1,00
13.23	JUNÇÃO PVC ESGOTO 100 X 100 MM	UN	3,00
13.24	CAIXA SIFONADA 100X100X200MM	UN	2,00
13.25	CAIXA SIFONADA 150X105X75MM	UN	4,00
13.26	CAIXA DE AREIA 60X60CM	UN	1,00
13.27	CAIXA DE AREIA 80X80CM	UN	2,00
13.28	RALO SECO PVC 100X100MM	UN	9,00
13.29	TERMINAL DE VENTILAÇÃO SÉRIE NORMAL 50MM	UN	1,00
13.30	CAIXA DE INSPEÇÃO EM ALVENARIA 60X80CM	UN	14,00
13.31	CAIXA DE GORDURA ESPECIAL	UN	1,00
13.32	SUMIDOURO EM ALVENARIA Ø 1,60M	UN	1,00
13.33	FOSSA SÉPTICA - CAPACIDADE 7.500 L	UN	1,00
13.34	CANALETA DE CONCRETO 20CM X 20CM COM TAMPAS COM GRELHA DE ALUMÍNIO	M	88,97

14 LOUÇAS, ACESSÓRIOS E METAIS

14.1	BACIA SANITÁRIA CONVENCIONAL, DECA OU EQUIVALENTE COM ACESSÓRIOS	UN	10,00
14.2	VÁLVULA DE DESCARGA 1 1/2", ACABAMENTO CROMADO, DECA OU EQUIVALENTE	UN	10,00
14.3	MICTÓRIO COM SIFÃO INTEGRADO, DECA OU EQUIVALENTE	UN	2,00
14.4	LAVATÓRIO PEQUENO COR BRANCO GELO, COM COLUNA SUSPensa, DECA OU EQUIVALENTE	UN	1,00
14.5	CUBA DE EMBUTIR OVAL EM LOUÇA BRANCA	UN	10,00
14.6	CUBA EM AÇO INOX DÁVEL COMPLETA, DIMENSÕES 50X40X30CM	UN	2,00
14.7	TANQUE GRANDE 40L COR BRANCO GELO, INCLUSIVE TORNEIRA DE METAL CROMADO, DECA OU EQUIVALENTE	UN	1,00
14.8	TORNEIRA PARA LAVATÓRIO DE MESA MÓVEL, DECA, OU EQUIVALENTE	UN	10,00
14.9	TORNEIRA PARA COZINHA DE MESA BICA MÓVEL, DECA, OU EQUIVALENTE	UN	2,00
14.10	TORNEIRA DE PAREDE DE USO GERAL COM BICO PARA MANGUEIRA	UN	2,00
14.11	CHUVEIRO MAXI DUCHA COM DESVIADOR PARA DUCHAS ELÉTRICAS, LORENZETTI OU EQUIVALENTE	UN	2,00
14.12	DUCHA HIGIÊNICA COM REGISTRO E DERIVAÇÃO, DECA OU EQUIVALENTE	UN	2,00
14.13	PAPELEIRA METÁLICA, DECA OU EQUIVALENTE	UN	10,00
14.14	CABIDE METÁLICO, DECA OU EQUIVALENTE	UN	10,00
14.15	DISPENSER TOALHA, MELHORAMENTOS OU EQUIVALENTE	UN	10,00
14.16	DISPENSER SABONETEIRA, MELHORAMENTOS OU EQUIVALENTE	UN	10,00
14.17	BARRA DE APOIO 80 CM, AÇO INOX POLIDO, DECA OU EQUIVALENTE	UN	8,00
14.18	BARRA DE APOIO 1,60 CM, EM U. AÇO INOX POLIDO, DECA OU EQUIVALENTE	UN	2,00

15 SISTEMA DE PROTEÇÃO CONTRA INCÊNDIO

15.1	EXTINTOR DE INCÊNDIO PORTÁTIL COM CARGA DE POIS DE 12 KG, CLASSE BC	UN	6,00
15.2	LUMINÁRIA DE EMERGÊNCIA DE BLOCOS AUTÔNOMOS DE LED, COM AUTONOMIA DE 24H	UN	6,00

15.3	MARCAÇÃO DE PISO COM TINTA RETRORREFLETIVA PARA LOCALIZAÇÃO DE EXTINTOR E HIDRANTE, DIMENSÕES 100X100CM	M2	6,00
------	---	----	------

15.4	PLACA DE SINALIZAÇÃO EM PVC FOTOLUMINESCENTE, DIMENSÕES ATÉ 480CM2	UN	12,00
------	--	----	-------

16 INSTALAÇÕES ELÉTRICAS E TELEFÔNICAS

16.1	QUADRO DE DISTRIBUIÇÃO DE SOBREPOR, SEM BARRAMENTO, PARA 6 DISJUNTORES PADRÃO EUROPEU (LINHA BRANCA), EXCLUSIVE DISJUNTORES	UN	10,00
16.2	QUADRO DE DISTRIBUIÇÃO DE SOBREPOR, SEM BARRAMENTO, PARA 12 DISJUNTORES PADRÃO EUROPEU (LINHA BRANCA), EXCLUSIVE DISJUNTORES	UN	1,00
16.3	QUADRO DE DISTRIBUIÇÃO DE SOBREPOR, SEM BARRAMENTO, PARA 16 DISJUNTORES PADRÃO EUROPEU (LINHA BRANCA), EXCLUSIVE DISJUNTORES	UN	1,00
16.4	QUADRO DE DISTRIBUIÇÃO PARA TELEFONE	UN	1,00
16.5	QUADRO DE MEDIÇÃO	UN	1,00
16.6	DISJUNTOR TERMOMAGNETICO MONOFASICO 15 A	UN	7,00
16.7	DISJUNTOR TERMOMAGNETICO MONOFASICO 20 A	UN	11,00
16.8	DISJUNTOR TERMOMAGNETICO TRIFASICO 32 A	UN	5,00
16.9	DISJUNTOR TERMOMAGNETICO MONOFASICO 25 A	UN	6,00
16.10	DISJUNTOR TERMOMAGNETICO TRIFASICO 50 A	UN	2,00
16.11	DISJUNTOR TERMOMAGNETICO TRIFASICO 100 A	UN	1,00
16.12	ELETRODUTO PVC FLEXÍVEL CORRUGADO REFORÇADO, Ø25MM (DN 3/4"), INCLUSIVE CONEXÕES	M	147,00
16.13	ELETRODUTO PVC FLEXÍVEL CORRUGADO REFORÇADO, Ø32MM (DN 1"), INCLUSIVE CONEXÕES	M	614,22
16.14	ELETRODUTO PVC RÍGIDO ROSCAVEL, Ø32MM (DN 1"), INCLUSIVE CONEXÕES	M	50,40
16.15	ELETRODUTO PVC RÍGIDO ROSCAVEL, Ø40MM (DN 1 1/4"), INCLUSIVE CONEXÕES	M	149,80
16.16	ELETRODUTO PVC RÍGIDO ROSCAVEL, Ø25MM (DN 3/4"), INCLUSIVE CONEXÕES	M	121,89
16.17	ELETRODUTO PVC RÍGIDO ROSCAVEL, Ø50MM (DN 1 1/2"), INCLUSIVE CONEXÕES	M	113,75

Este documento encontra-se registrado no Conselho Regional de Engenharia e Agronomia do Estado do Maranhão, vinculado à Certidão nº 862890/2022, em 22/04/2022



Certidão nº 862890/2022
22/04/2022, 14:21

Chave de Impressão: 6d6AA

O documento neste ato registrado foi emitido em 18/04/2022 e contém 8 folhas



16.18	ELETRODUTO PVC RIGIDO RORCAVEL, Ø75MM (DN 2 1/2"), INCLUSIVE CONEXÕES	M	42,68
16.19	PERFILADO METÁLICO LISO 25X25MM COM SUPORTE E FIXAÇÃO	M	9,35
16.20	PERFILADO METÁLICO LISO 35X38MM COM SUPORTE E FIXAÇÃO	M	62,30
16.21	CAIXA DE PASSAGEM EM ALVENARIA 30X30X30 COM TAMPA DE FERRO FUNDIDO	UN	7,00
16.22	CAIXA DE PASSAGEM DG - Nº 2 20X20X12 CM EM CHAPA METÁLICA	UN	6,00
16.23	CAIXA DE PASSAGEM PVC 4X2"	UN	106,00
16.24	CAIXA DE PASSAGEM PVC 4X4"	UN	5,00
16.25	CAIXA METÁLICA HEXAGONAL PARA ARANDELA 3X3"	UN	26,00
16.26	CAIXA DE PASSAGEM DE FERRO ESMALTADA OCTOGONAL 4" DUPLA	UN	56,00
16.27	CAIXA DE PASSAGEM PVC 3" OCTOGONAL	UN	10,00
16.28	CONDULLETE PVC 3/4"	M	60,00
16.29	ESCOVAÇÃO MANUAL DE VALAS EM 1ª CAT PARA TURBULAÇÃO	M3	16,45
16.30	CONDUTOR DE COBRE UNIPOLAR, ISOLAÇÃO EM PVC/70°C, CAMADA DE PROTEÇÃO EM PVC, NÃO PROPAGADOR DE CHAMAS, CLASSE DE TENSÃO 750V, ENCORDAMENTO CLASSE 5, FLEXÍVEL, COM AS SEGUINTESE SEÇÕES NOMINAIS: #2,5 MM2	M	1.776,55
16.31	CONDUTOR DE COBRE UNIPOLAR, ISOLAÇÃO EM PVC/70°C, CAMADA DE PROTEÇÃO EM PVC, NÃO PROPAGADOR DE CHAMAS, CLASSE DE TENSÃO 750V, ENCORDAMENTO CLASSE 5, FLEXÍVEL, COM AS SEGUINTESE SEÇÕES NOMINAIS: #4 MM2	M	143,85
16.32	CONDUTOR DE COBRE UNIPOLAR, ISOLAÇÃO EM PVC/70°C, CAMADA DE PROTEÇÃO EM PVC, NÃO PROPAGADOR DE CHAMAS, CLASSE DE TENSÃO 750V, ENCORDAMENTO CLASSE 5, FLEXÍVEL, COM AS SEGUINTESE SEÇÕES NOMINAIS: #5 MM2	M	273,70
16.33	CONDUTOR DE COBRE UNIPOLAR, ISOLAÇÃO EM PVC/70°C, CAMADA DE PROTEÇÃO EM PVC, NÃO PROPAGADOR DE CHAMAS, CLASSE DE TENSÃO 750V, ENCORDAMENTO CLASSE 5, FLEXÍVEL, COM AS SEGUINTESE SEÇÕES NOMINAIS: #10 MM2	M	114,10
16.34	CONDUTOR DE COBRE UNIPOLAR, ISOLAÇÃO EM PVC/70°C, CAMADA DE PROTEÇÃO EM PVC, NÃO PROPAGADOR DE CHAMAS, CLASSE DE TENSÃO 750V, ENCORDAMENTO CLASSE 5, FLEXÍVEL, COM AS SEGUINTESE SEÇÕES NOMINAIS: #70 MM2	M	99,75
16.35	CABO CCE-60 2 PARES	M	16,41
16.36	CABO CCE-60 2 PARES	M	18,76
16.37	CABO COAXIAL	M	101,12
16.38	TOMADA UNIVERSAL, 10A, COR BRANCA, COMPLETA	UN	65,00
16.39	TOMADA UNIVERSAL, 20A, COR BRANCA, COMPLETA	UN	10,00
16.40	TOMADA UNIVERSAL DUPLA, 2P+T, 10A/250V, COR BRANCA, COMPLETA	UN	26,00
16.41	TOMADA DUPLA 10A PARA PISO, COMPLETA	UN	3,00
16.42	TOMADA MODULAR RJ-45 COMPLETA	UN	20,00
16.43	INTERRUPTOR 1 TECLA SIMPLES	UN	10,00
16.44	INTERRUPTOR 2 TECLAS SIMPLES	UN	6,00
16.45	INTERRUPTOR 3 TECLAS SIMPLES	UN	2,00
16.46	INTERRUPTOR TRES-WAY 10A, COMPLETA	UN	10,00
16.47	INTERRUPTOR FOR WAY 10A, COMPLETA	UN	2,00
16.48	INTERRUPTOR 1 TECLA SIMPLES E TOMADA	UN	2,00
16.49	ARANDELA DE USO AO TEMPO	UN	20,00
16.50	CONECTOR DE TV TIPO F	UN	10,00
16.51	LUMINÁRIAS 2X32W COMPLETA	UN	60,00
16.52	LUMINARIA TIPO DROPS PARA 1 LAMPADA FLOURESCENTE 60W	UN	4,00
16.53	LUMINARIA TIPO PÉTALA, COM 1 PÉTALA PARA 1 LAMPADA VAPOR DE MERCURIO 250W	UN	2,00
16.54	LUMINARIA PENDENTE COM LAMPADA DE VAPOR METÁLICO DE 250W	UN	10,00
16.55	ARANDELAS DE SOBREPOR COM 1 LAMPADA FLUORESCENTE COMPACTA DE 60W	UN	10,00
16.56	PROTETOR COM LAMPADA DE VAPOR METÁLICO 150W	UN	4,00
17	SISTEMA DE PROTEÇÃO CONTRA DESCARGAS ATMOSFÉRICAS (SPDA)		
17.1	PARA-RAIOS TIPO FRANKLIN EM LATÃO GROMADO	UN	1,00
17.2	VERGALHÃO CA - 25 # 10 MM2	M	20,00
17.3	CONECTOR MINI-BAR EM BRONZE ESTANHADO	UN	20,00
17.4	CAIXA DE EQUALIZAÇÃO DE POTÊNCIAS 200X200MM EM AÇO COM BARRAMENTO ESPESURA 6 MM	UN	1,00
17.5	HASTE TIPO COPPERWELD 5/8" X 3,00M	UN	20,00
17.6	CORRIDA LHA DE COBRE NU 35 MM2	M	322,00
17.7	CORRIDA LHA DE COBRE NU 50 MM2	M	310,10
17.8	CAIXA DE INSPEÇÃO COM TAMPA EM PVC, Ø 230MM X 250MM	UN	20,00
17.9	TERMINAL OU CONECTOR DE PRESSAO - PARA CABO 35MM2	UN	20,00
18	SERVIÇOS COMPLEMENTARES		
18.1	BANCADA EM GRANITO CINZA ANDORINHA - ESPESURA 2CM, CONFORME PROJETO	M2	25,32
18.2	PRATELEIRA, ACABAMENTO SUPERIOR E BANCO EM GRANITO CINZA ANDORINHA - ESPESURA 2CM, CONFORME PROJETO	M2	7,33
18.3	PEITORIL EM GRANITO CINZA, LARGURA=17,00CM ESPESURA VARIÁVEL E PINGADEIRA	M	30,20
18.4	PRATELEIRA DE MADEIRA	M2	5,76
18.5	REVESTIMENTO TIPO ACM COM ACABAMENTO EM PVDF E ESPESURA DE 4MM PARA FACHADAS E PLATIBANDAS - INSTALADO	M2	78,00
18.6	RISE FIXO COM LIGAÇÕES DE ALUMÍNIO E LÂMINAS FIXAS DE ALUMÍNIO DE 2,65MM DE LARGURA, COR TERRA COTA	M2	36,00
19	SERVIÇOS FINAIS		
19.1	LIMPEZA GERAL	M2	2.044,01

Este documento encontra-se registrado no Conselho Regional de Engenharia e Agronomia do Estado do Maranhão, vinculado à Certidão nº 862890/2022, em 22/04/2022 emitida



Certidão nº 862890/2022
 22/04/2022, 14:21
 Chave de impressão: 5d6AA

O documento neste ato registrado foi emitido em 18/04/2022 e contém 8 folhas

[Handwritten signature]





(F) DATA INICIO DOS SERVIÇOS: 17 de Janeiro de 2022
(G) DATA DE CONCLUSÃO DOS SERVIÇOS: 22 de Março 2022

Atestamos, ainda, que os serviços desenvolveram-se satisfatoriamente, obedecendo aos projetos, especificações e normas técnicas, nada havendo que desabone a conduta dessa Empresa.

São Luís- MA, 08 de abril de 2022

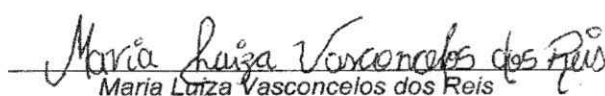
Maria Luiza Vasconcelos dos Reis
CPF: 338.167.273-87
Sócia Administradora

Este documento encontra-se registrado no Conselho Regional de Engenharia e Agronomia do Estado do Maranhão, vinculado à Certidão nº 862890/2022, em 22/04/2022 emitida

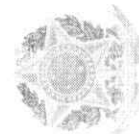

Certidão nº 862890/2022
22/04/2022, 14:21
Chave de Impressão: 6d6AA

O documento neste ato registrado foi emitido em 18/04/2022 e contém 8 folhas





Certidão de Acervo Técnico - CAT
Resolução Nº 1025 de 30 de Outubro de 2009
Resolução Nº 218 de 29 de Junho de 1973

CREA-MA

Conselho Regional de Engenharia e Agronomia do Estado do Maranhão

FOLHA Nº	Página 1/14
210301/2023	
851193/2021	
Atividade concluída	

CERTIFICAMOS, em cumprimento ao disposto na Resolução nº 1.025, de 30 de outubro de 2009, do Confea, que consta dos assentamentos deste Conselho Regional de Engenharia e Agronomia do Estado do Maranhão - Crea-MA, o Acervo Técnico do profissional **WILSON PINTO DE MESQUITA FILHO** referente à(s) Anotação(ões) de Responsabilidade Técnica - ART abaixo discriminada(s):

Profissional: **WILSON PINTO DE MESQUITA FILHO**
Registro: **2429D MA MA** RNP: **1103008706**
Título profissional: **ENGENHEIRO CIVIL**

Número da ART: **MA20170122085** Tipo de ART: **OBRA / SERVIÇO** Registrada em: **14/09/2017** Baixada em: **30/07/2021**
Forma de registro: **INICIAL** Participação técnica: **INDIVIDUAL**
Empresa contratada: **J A COMERCIO E SERVIÇOS CIVIL LTDA ME**

Contratante: **PREFEITURA MUNICIPAL DE SÃO BENEDITO DO RIO PRETO** CPF/CNPJ: **06.398.150/0001-81**
Endereço do contratante: **PRAÇA José de Freitas** Nº: **35**
Complemento: Bairro: **CENTRO**
Cidade: **SÃO BENEDITO DO RIO PRETO** UF: **MA** CEP: **65440000**
Contrato: **001/2017** Celebrado em: **11/09/2017**
Valor do contrato: **R\$ 693.820,11** Tipo de contratante: **Pessoa Jurídica de Direito Público**
Ação institucional: **Outros**
Endereço da obra/serviço: **RUA MANOEL MESQUITA** Nº: **SN**
Complemento: Bairro: **CENTRO**
Cidade: **SÃO BENEDITO DO RIO PRETO** UF: **MA** CEP: **65440000**
Data de início: **11/09/2017** Conclusão efetiva: **11/02/2018**
Finalidade: **Outro**
Proprietário: **PREFEITURA MUNICIPAL DE SÃO BENEDITO DO RIO PRETO** CPF/CNPJ: **06.398.150/0001-81**

Atividade Técnica: **1 - ATUACAO #A0127 - EDIFICIOS ESPECIFICOS - HOSPITAL 53 - EXECUCAO 641.59 metro quadrado; 1 - ATUACAO #A0301 - ESTRUTURA DE CONCRETO ARMADO 53 - EXECUCAO 16.30 metro cúbico; 1 - ATUACAO #A0425 - REDE HIDRO-SANITARIA 53 - EXECUCAO 50.00 litro por hora; 1 - ATUACAO #B1106 - INSTALACAO ELETRICA EM B.TENSAO P/ FINS RESID./COMERC. 53 - EXECUCAO 120.00 Pontos;**

Observações
EXECUÇÃO DE REFORMA DO HOSPITAL MUNICIPAL CASSIANA MAGALHÃES NO MUNICÍPIO DE SÃO BENEDITO DO RIO PRETO.

Informações Complementares

CERTIFICAMOS, finalmente, que se encontra vinculado à presente Certidão de Acervo Técnico – CAT, o atestado contendo 13 folha(s), expedido pelo contratante da obra/serviço, a quem cabe a responsabilidade pela veracidade e exatidão das informações nele constantes.

Certidão de Acervo Técnico nº 851193/2021
18/08/2021, 11:46
5262b

A Certidão de Acervo Técnico (CAT) à qual o atestado está vinculado constituirá prova da capacidade técnico-profissional da pessoa jurídica somente se o responsável técnico indicado estiver ou venha a ser integrado ao seu quadro técnico por meio de declaração entregue no momento da habilitação ou da entrega das propostas.

Certificamos que se encontra vinculado à presente CAT o atestado apresentado em cumprimento à Lei nº 8.666/93, expedido pela pessoa jurídica contratante, a quem cabe a responsabilidade pela veracidade e exatidão das informações nele constantes. É de responsabilidade deste Conselho a verificação da atividade profissional em conformidade com a Lei nº 5.194/66 e Resoluções do Conselho Federal de Engenharia e Agronomia - CONFEA.

Esta certidão perderá a validade, caso ocorra qualquer alteração posterior dos elementos cadastrais nela contidos.

Fica(m) Excluído(s), no entanto, o(s) serviço(s) cujas atribuições não competem ao(s) profissional(is) em questão.

A autenticidade desta Certidão pode ser verificada em: <https://crea-ma.sitac.com.br/publico/>, com a chave: 5262b

Conselho Regional de Engenharia e Agronomia do Estado do Maranhão
Avenida dos Holandeses, Quadra 35, Lote 8, Calhau, São Luis/MA
Tel: + 55 (98) 2106-8300 Fax: + 55 (98) 2106-8300 E-mail: faleconosco@creama.org.br



Impresso em: 22/03/2022, às 11:40.



00 106



Anotação de Responsabilidade Técnica - ART
Lei nº 6.496, de 7 de dezembro de 1977

CREA-MA

ART OBRA / SERVIÇO
Nº MA20190275548

Conselho Regional de Engenharia e Agronomia do Estado do Maranhão

INICIAL

1. Responsável Técnico

HILBERTO GONÇALVES DANTAS

Título profissional: **ENGENHEIRO CIVIL**

RNP: **1103565664**

Registro: **6606D MA MA**

2. Dados do Contrato

Contratante: **PREFEITURA MUNICIPAL DE SAO BENEDITO DO RIO PRETO**

CPF/CNPJ: **06.398.150/0001-81**

RUA JOSÉ MESQUITA

Nº: **500**

Complemento:

Bairro: **CENTRO**

Cidade: **SÃO BENEDITO DO RIO PRETO**

UF: **MA**

CEP: **65440000**

Contrato: **001 e 002/2018**

Celebrado em: **28/12/2018**

Valor: **RS 301.729,62**

Tipo de contratante: **Pessoa Jurídica de Direito Público**

Ação Institucional: **Outros**

3. Dados da Obra/Serviço

POVOADO LUCIA E PICOS

Nº: **sn**

Complemento:

Bairro: **ZONA RURAL**

Cidade: **SÃO BENEDITO DO RIO PRETO**

UF: **MA**

CEP: **65440000**

Data de Início: **02/01/2019**

Previsão de término: **09/08/2019**

Coordenadas Geográficas: **0, 0**

Finalidade: **SEM DEFINIÇÃO**

Código: **Não Especificado**

Proprietário: **PREFEITURA MUNICIPAL DE SAO BENEDITO DO RIO PRETO**

CPF/CNPJ: **06.398.150/0001-81**

4. Atividade Técnica

1 - ATUACAO

Quantidade

Unidade

59 - FISCALIZACAO > #A0199 - SERVICOS AFINS E CORRELATOS EM EDIFICACOES

2,00

un

5. Observações

Após a conclusão das atividades técnicas o profissional deve proceder a baixa desta ART

Fiscalização da execução de reformas com ampliações de duas escolas rurais. UE Abilio Fernandes (Povoado Lúcia) e U E São Francisco (Povoado Picos)- TP 009/2018.

6. Declarações

- Clausula Compromissória: Qualquer conflito ou litigio originado do presente contrato, bem como sua interpretação ou execução, será resolvido por arbitragem, de acordo com a Lei no. 9.307, de 23 de setembro de 1996, por meio do Centro de Mediação e Arbitragem - CMA vinculado ao Crea-MA, nos termos do respectivo regulamento de arbitragem que, expressamente, as partes declaram concordar.

- Declaro que estou cumprindo as regras de acessibilidade previstas nas normas técnicas da ABNT, na legislação especifica e no decreto n. 5296/2004.

7. Entidade de Classe

UEMA -UNIVERSIDADE ESTADUAL DO MARANHAO

8. Assinaturas

Declaro serem verdadeiras as informações acima

HILBERTO GONÇALVES DANTAS - CPF: 716.696.173-34

Local

data

**PREFEITURA MUNICIPAL DE SAO BENEDITO DO RIO PRETO - CNPJ:
06.398.150/0001-81**

9. Informações

* A ART é válida somente quando quitada, mediante apresentação do comprovante do pagamento ou conferência no site do Crea.

10. Valor

Valor da ART: **RS 226,50**

Registrada em: **09/08/2019**

Valor pago: **RS 226,50**

Nosso Número: **8302122354**

A autenticidade desta ART pode ser verificada em: <https://crea-ma.sitac.com.br/publico/>, com a chave: YY2A7
 Impresso em: 12/08/2021 às 11:40:16 por: hilberto, ip: 179.240.180.108

www.creama.org.br
 Tel: (98) 2106-8300

faleconosco@creama.org.br
 Fax: (98) 2106-8300



Este documento encontra-se registrado no Conselho Regional de Engenharia e Agronomia do Estado do Maranhão, vinculado à Certidão nº 851193/2021, em 18/08/2021 em



Certidão nº 851193/2021
 22/03/2022, 11:40

Chave de Impressão: 5262b
 O documento neste ato registrado foi emitido em 15/08/2021 e contém 1 folhas

O documento neste ato registrado foi emitido em 15/08/2021 e contém 1 folhas

Conselho Regional de Engenharia e Agronomia do Estado do Maranhão
 Avenida dos Holandeses, Quadra 35, Lote 8, Caihu, São Luis/MA

Tel: + 55 (98) 2106-8300 Fax: + 55 (98) 2106-8300 E-mail: faleconosco@creama.org.br



Impresso em: 22/03/2022 às 11:40

FOLHA N° _____
 N° PROC. **210301/2023**

 Rubrica



GOVERNO MUNICIPAL
**SÃO BENEDITO
 DO RIO PRETO**
TEMPO DE BOMAS CONQUISTAS
 ESTADO DO MARANHÃO

GOVERNO MUNICIPAL DE SÃO BENEDITO DO RIO PRETO
 GABINETE DO PREFEITO
 CNPJ: 06.398.150/0001-81

ATESTADO DE CAPACIDADE TÉCNICA

Atestamos, a pedido da parte interessada e para fins de prova, aptidão de desempenho técnico e atestado de execução, que a empresa **J. A. COMERCIO E SERVIÇOS DE CONSTRUÇÃO CIVIL LTDA - ME**, inscrita no CNPJ sob o nº **18.212.954/0001-23**, estabelecida na Rua Juscelino Kubstchek, nº 28, centro, São Benedito do Rio Preto – MA, Estado do Maranhão, executou serviços de engenharia de **REFORMA DO HOSPITAL MUNICIPAL CASSIANA MAGALHÃES**, conforme planilha anexa da Tomada de Preços nº 009/2017 e dados a seguir.

CONTRATO nº: 01/2017

PROFISSIONAL RESPONSÁVEL: Wilson Pinto de Mesquita Filho

TITULARIDADE: Engenheiro Civil – CONFEA: 110300870-6

ART DE EXECUÇÃO: MA20170122085

ENDEREÇO DA OBRA: Rua Manoel Mesquita - S/N - Centro - CEP: 65-440-000 - São Benedito do Rio Preto/MA.

PERÍODO DA OBRA: 11/09/2017 a 11/02/2018

VALOR DO SERVIÇO: R\$ 693.820,11 (Seiscentos e noventa e três mil, oitocentos e vinte reais e onze centavos).

ÁREA TOTAL DE EXECUÇÃO: 641,59 m²

São Benedito do Rio Preto/MA, 22 de dezembro de 2020.

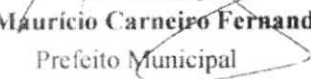
José Mauricio Carneiro Fernandes
 Prefeito Municipal
 CONTRATANTE

Hilberto Gonçalves Dantas
 Eng. Civil- CREA 110.356.566-4
 FISCAL DE OBRA

Praça José de Freitas, nº 35 – Centro CEP: 65440-000
 E-mail: sbrp_gabinete@hotmail.com Fone (98) 98864-4479 / 98862-3373

Este documento encontra-se registrado no Conselho Regional de Engenharia e Agronomia do Estado do Maranhão, vinculado à Certidão nº 851193/2021, em 18/08/2021 em
 emitida



Certidão nº 851193/2021
 22/03/2022, 11:40
 Chave de Impressão: 5262b

O documento neste ato registrado foi emitido em 16/08/2021 e contém 12 folhas





GOVERNO MUNICIPAL
SÃO BENEDITO DO RIO PRETO
 TEMPO DE NOVAS CONQUISTAS
 ESTADO DO MARANHÃO
 GOVERNO MUNICIPAL DE SÃO BENEDITO DO RIO PRETO
 GABINETE DO PREFEITO
 CNPJ: 06.398.150/0001-81

ANEXO I – PLANILHA DE SERVIÇOS EXECUTADOS

OBJETO: Reforma do Hospital Municipal Cassiana Magalhães

ENDEREÇO DA OBRA: Rua Manoel Mesquita - S/N - Centro - CEP: 65-440-000 - São Benedito do Rio Preto/MA.

PERÍODO DA OBRA: 11/09/2017 a 11/02/2018

VALOR DO SERVIÇO: R\$ 693.820,11 (Seiscentos e noventa e três mil, oitocentos e vinte reais e onze centavos).

ÁREA TOTAL DE EXECUÇÃO: 641,59 m²

ITEM	DESCRIÇÃO DOS SERVIÇOS	UND.	QUANT.
1	ADMINISTRAÇÃO DE OBRA		
1.1	ADMINISTRAÇÃO LOCAL	MÊS	6,00
2.0	SERVICOS INICIAIS		
2.1	TAXA DO CREA	UND	1,00
2.2	TAXA PREFEITURA CONSTRUÇÃO	M ²	641,59
2.3	PLACA DE OBRA EM CHAPA DE ACO GALVANIZADO	M ²	6,00
2.4	EXECUÇÃO DE ESCRITÓRIO EM CANTEIRO DE OBRA EM CHAPA DE MADEIRA COMPENSADA, NÃO INCLUSO MOBILIÁRIO E EQUIPAMENTOS. AF 02/2016	M ²	40,00
2.5	INSTAL/LIGACAO PROVISORIA ELETRICA BAIXA TENSÃO P/CANT OBRA OBRA,M3-CHAVE 100A CARGA 3KWH,20CV EXCL FORN MEDIDOR	UND	1,00
2.6	LOCACAO MENSAL DE ANDAIME METALICO TIPO FACHADEIRO, INCLUSIVE MONTAGEM	M ²	90,00
2.7	REMOCAO DE FIACAO ELETRICA	M	2100,00
2.8	REMOCAO DE TOMADAS OU INTERRUPTORES ELETRICOS	UND	63,00
2.9	DEMOLICAO DE ALVENARIA DE TIJOLOS FURADOS S/REAPROVEITAMENTO	M ³	12,00
2.10	DEMOLICAO DE TELHAS CERAMICAS OU DE VIDRO	M ²	641,59
2.11	DEMOLICAO DE PISO DE ALTA RESISTENCIA	M ²	596,00

Praça José de Freitas, nº 35 – Centro CEP: 65440-000

E-mail: sbrp_gabinete@hotmail.com Fone (98) 98864-4479 / 98862-3373

Este documento encontra-se registrado no Conselho Regional de Engenharia e Agronomia do Estado do Maranhão, vinculado à Certidão nº 851193/2021, em 18/08/2021 emitida

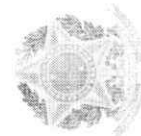

Certidão nº 851193/2021
 22/03/2022, 11:40

Chave de Impressão: 5262b

O documento neste ato registrado foi emitido em 16/08/2021 e contém 12 folhas

Conselho Regional de Engenharia e Agronomia do Estado do Maranhão
 Avenida dos Holandeses, Quadra 35, Lote 8, Calhau, São Luis/MA

Tel: + 55 (98) 2106-8300 Fax: + 55 (98) 2106-8300 E-mail: faleconosco@creama.org.br





ESTADO DO MARANHÃO
GOVERNO MUNICIPAL DE SÃO BENEDITO DO RIO PRETO
GABINETE DO PREFEITO
 CNPJ: 06.398.150/0001-81

2.12	DEMOLICAO DE REVESTIMENTO DE ARGAMASSA	M ²	1523,00
3	MOVIMENTO DE TERRA		
3.1	ESCAVACAO MANUAL DE VALA EM MATERIAL DE 1A CATEGORIA ATÉ 1,5M EXCLUINDO ESGOTAMENTO / ESCORAMENTO	M ³	35,00
3.2	REATERRO DE VALA COM COMPACTAÇÃO MANUAL	M ³	30,00
3.3	ATERRO APILOADO	M ³	25,00
4	REFORÇO DE INFRA-ESTRUTURA		
4.1	FORMA TABUA P/ CONCRETO EM FUNDACAO C/ REAPROVEITAMENTO 10 X.	M ²	79,90
4.2	ARMACAO ACO CA-50, DIAM. 6,3 (1/4) À 12,5MM(1/2) -FORNECIMENTO/ CORTE(PERDA DE 10%)/ DOBRA / COLOCAÇÃO.	KG	530,50
4.3	CONCRETO FCK=25MPA, VIRADO EM BETONEIRA, SEM LANÇAMENTO	M ³	7,00
4.4	LANÇAMENTO/APLICACAO MANUAL DE CONCRETO EM FUNDACOES	M ³	7,00
5	REFORÇO DE SUPER-ESTRUTURA		
5.1	FÔRMA PARA VIGAS, EM CHAPA DE MADEIRA COMPENSADA PLASTIFICADA, E = 18 MM	M ²	95,60
5.2	ARMACAO ACO CA-50, DIAM. 6,3 (1/4) À 12,5MM(1/2) -FORNECIMENTO/ CORTE(PERDA DE 10%)/ DOBRA / COLOCAÇÃO.	KG	785,00
5.3	ARMACAO DE ACO CA-60 DIAM. 3,4 A 6,0MM.- FORNECIMENTO / CORTE (C/PERDA DE 10%) / DOBRA / COLOCAÇÃO.	KG	185,90
5.4	CONCRETO FCK=25MPA, VIRADO EM BETONEIRA, SEM LANÇAMENTO	M ³	9,30
5.5	LANÇAMENTO/APLICACAO MANUAL DE CONCRETO EM FUNDACOES	M ³	9,30
5.6	ESCORAMENTO DE FORMAS ATÉ H = 3,30M, INC MADEIRA DE 3A QUALIDADE, NAO APA RELHADA, APROVEITAMENTO TABUAS 3X E PRUMOS 4X.	M ³	9,56

Este documento encontra-se registrado no Conselho Regional de Engenharia e Agronomia do Estado do Maranhão, vinculado à Certidão nº 851193/2021, em 18/08/2021 em
 emitida



Certidão nº 851193/2021
 22/03/2022, 11:40
 Chave de Impressão: 5262b

O documento neste ato registrado foi emitido em 16/08/2021 e contém 12 folhas

Praça José de Freitas, nº 35 – Centro CEP: 65440-000
E-mail: sbrp_gabinete@hotmail.com Fone (98) 98864-4479 / 98862-3373





GOVERNO MUNICIPAL
SÃO BENEDITO DO RIO PRETO
TEMPO DE NOVAS CONQUISTAS
 ESTADO DO MARANHÃO
 GOVERNO MUNICIPAL DE SÃO BENEDITO DO RIO PRETO
 GABINETE DO PREFEITO
 CNPJ: 06.398.150/0001-81

5.7	VERGA 10X10CM EM CONCRETO PRÉ-MOLDADO FCK=20MPA (PREPARO COM BETONEIRA) AÇO CA60, BITOLA FINA, INCLUSIVE FORMAS TABUA 3A.	M	6,30
6	PAREDES FORROS E DIVISÓRIAS		
6.1	ALVENARIA DE VEDAÇÃO DE BLOCOS CERÂMICOS FURADOS NA VERTICAL DE 9X19X3 9CM (ESPESSURA 9CM) DE PAREDES COM ÁREA LÍQUIDA MENOR QUE 6M² COM VÃOS E ARGAMASSA DE ASSENTAMENTO COM PREPARO MANUAL. AF 06/2014	M²	176,00
6.2	FORRO EM PLACAS DE GESSO	M²	596,00
7	COBERTURA		
7.1	FABRICAÇÃO E INSTALAÇÃO DE ESTRUTURA PONTALETADA DE MADEIRA NÃO APARELHADA PARA TELHADOS COM ATÉ 2 ÁGUAS E PARA TELHA CERÂMICA OU DE CONCRETO, INCLUSO TRANSPORTE VERTICAL. AF 12/2015	M²	641,59
7.2	TELHAMENTO COM TELHA CERÂMICA CAPA-CANAL, TIPO COLONIAL, COM ATÉ 2 ÁGUAS, INCLUSO TRANSPORTE VERTICAL. AF 06/2016	M²	641,59
7.3	RUFO EM CONCRETO ARMADO, LARGURA 30CM, ESPESSURA 3CM	M	132,00
7.4	CHAPIM DE CONCRETO APARENTE COM ACABAMENTO DESEMPENADO, FORMA DE COMPE NSADO PLASTIFICADO (MADEIRIT) DE 14 X 10 CM, FUNDIDO NO LOCAL.	M	132,00
8	REVESTIMENTO		
8.1	CHAPISCO APLICADO TANTO EM PILARES E VIGAS DE CONCRETO COMO EM ALVENARIAS DE PAREDES INTERNAS, COM COLHER DE PEDREIRO. ARGAMASSA TRAÇO 1:3 C OM PREPARO EM BETONEIRA 400L. AF 06/2014	M²	1523,00
8.2	REBOCO/EMBOÇO C/ ARGAMASSA DE CIMENTO E AREIA S/ PENEIRAR, TRAÇO 1:6	M²	1523,00
8.3	REVESTIMENTO CERÂMICO PEI IV	M2	176,00
9	PAVIMENTAÇÃO		
9.1	LASTRO DE CONCRETO, E = 3 CM, PREPARO MECÂNICO, INCLUSOS LANÇAMENTO E	M²	596,00

Praça José de Freitas, nº 35 – Centro CEP: 65440-000

E-mail: sbrp_gabinete@hotmail.com Fone (98) 98864-4479 / 98862-3373

Este documento encontra-se registrado no Conselho Regional de Engenharia e Agronomia do Estado do Maranhão, vinculado à Certidão nº 851193/2021, em 18/08/2021 emitida

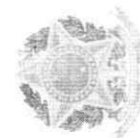

Certidão nº 851193/2021
 22/03/2022, 11:40

Chave de Impressão: 5262b

O documento neste ato registrado foi emitido em 16/08/2021 e contém 12 folhas



FOLHA N° _____
 N° PROC. 210301/2023

 Rubrica



ESTADO DO MARANHÃO
 GOVERNO MUNICIPAL DE SÃO BENEDITO DO RIO PRETO
 GABINETE DO PREFEITO
 CNPJ: 06.398.150/0001-81

	ADENSAMENTO. AF_07_2016		
9.2	CONTRAPISO EM ARGAMASSA TRAÇO 1:4 (CIMENTO E AREIA). PREPARO COM BETONEIRA 400 L. ESPESSURA 4 CM PARA ÁREAS SECAS E 3 CM PARA ÁREAS MOLHADAS, PARA EDIFICAÇÃO HABITACIONAL MULTIFAMILIAR (PRÉDIO).	M²	596,00
9.3	REVESTIMENTO CERÂMICO TIPO PORCELANATO	M²	596,00
9.4	EXECUÇÃO DE PASSEIO (CALÇADA) OU PISO DE CONCRETO COM CONCRETO MOLDADO IN LOCO, FEITO EM OBRA. ACABAMENTO CONVENCIONAL, ESPESSURA 10 CM, ARMADO. AF_07/2016	M²	121,00
10	ESQUADRIAS		
10.1	PORTA DE MADEIRA DE LEI MACICA REGIONAL 1A 80X210X3,5 COM ADUELA E ALIZAR DE 1A	UND	39,00
10.2	PORTA DE MADEIRA DE LEI MACICA REGIONAL 1A 90X210X3,5 COM ADUELA E ALIZAR DE 1A	UND	20,00
10.3	PORTA DE VIDRO TEMPERADO, 0,90X2,10M, ESPESSURA 10MM, INCLUSIVE ACESSORIOS	UND	10,08
10.4	VIDRO TEMPERADO INCOLOR, ESPESSURA 10MM, FORNECIMENTO E INSTALACAO, INCLUSIVE MASSA PARA VEDACAO	M²	26,90
11	INSTALAÇÕES HIDRÁULICAS		
11.1	BOMBA RECALQUE D'AGUA TRIFASICA 2,0 HP	UND	1,00
11.2	CAIXA D'AGUA EM POLIETILENO 5000L	UND	3,00
11.3	REGISTRO ESFERA DE 1/2"	UND	3,00
11.4	REGISTRO ESFERA BORBOLETA BRUTO PVC DE 1/2"	UND	3,00
11.5	VÁLVULA DE SUCCÃO DE 1"	UND	1,00
11.6	REGISTRO DE GAVETA BRUTO 3/4"	UND	8,00
11.7	REGISTRO DE GAVETA BRUTO 1"	UND	3,00
11.8	REGISTRO DE GAVETA BRUTO 1 1/2"	UND	1,00
11.9	VÁLVULA DE DESCARGA BAIXA PRESSÃO DE 1 1/2"	UND	1,00
11.10	ENGATE FLEXÍVEL PLÁSTICO 1/2 - 30CM	UND	33,00
11.11	BOLSA DE LIGAÇÃO P/ VASO SANITÁRIO 1.1/2"	UND	11,00
11.12	TUBO DE DESCARGA VDE 38 MM	UND	11,00

Praça José de Freitas, nº 35 – Centro CEP: 65440-000
 E-mail: sbrp_gabinete@hotmail.com Fone (98) 98864-4479 / 98862-3373

Este documento encontra-se registrado no Conselho Regional de Engenharia e Agronomia do Estado do Maranhão, vinculado à Certidão nº 851193/2021, em 18/08/2021 emitida



Certidão nº 851193/2021
 22/03/2022, 11:40

Chave de impressão: 5262b

O documento neste ato registrado foi emitido em 16/08/2021 e contém 12 folhas

Conselho Regional de Engenharia e Agronomia do Estado do Maranhão
 Avenida dos Holandeses, Quadra 35, Lote 8, Calhau, São Luís/MA
 Tel: + 55 (98) 2106-8300 Fax: + 55 (98) 2106-8300 E-mail: faleconosco@creama.org.br



Impresso em: 22/03/2022, às 11:40

Rubrica



ESTADO DO MARANHÃO

GOVERNO MUNICIPAL DE SÃO BENEDITO DO RIO PRETO
GABINETE DO PREFEITO
CNPJ: 06.398.150/0001-81

11.13	TUBO DE LIGAÇÃO LATÃO CROMADO C/ CANOPLA P/ VASO - 38 MM	UND	11,00
11.14	JOELHO 90 SOLDÁVEL C/ ROSCA DE 20 MM - 1/2"	UND	33,00
11.15	JOELHO 90° PVC SOLDÁVEL DE 20MM	UND	12,00
11.16	JOELHO 90° PVC SOLDÁVEL DE 25MM	UND	9,00
11.17	JOELHO 90° PVC SOLDÁVEL DE 32MM	UND	14,00
11.18	JOELHO 90° PVC SOLDÁVEL DE 50MM	UND	10,00
11.19	JOELHO DE REDUÇÃO 90° SOLDÁVEL COM BUCHA DE LATÃO DE 25 MM- 1/2"	UND	11,00
11.20	ADAPTADOR PVC SOLDÁVEL COM FLANGES LIVRES PARA CAIXA D'AGUA 20MMX1/2" - FORNECIMENTO E INSTALACAO	UND	3,00
11.21	ADAPTADOR PVC SOLDÁVEL COM FLANGES LIVRES PARA CAIXA D'AGUA 25MMX3/4" - FORNECIMENTO E INSTALACAO	UND	3,00
11.22	ADAPTADOR PVC SOLDÁVEL COM FLANGES LIVRES PARA CAIXA D'AGUA 32MMX1" - FORNECIMENTO E INSTALACAO	UND	3,00
11.23	ADAPTADOR PVC SOLDÁVEL COM FLANGES LIVRES PARA CAIXA D'AGUA 40MMX1 1/4" - FORNECIMENTO E INSTALACAO	UND	2,00
11.24	ADAPTADOR PVC SOLDÁVEL LONGO COM FLANGES LIVRES PARA CAIXA D'AGUA 50MMX1 1/2" - FORNECIMENTO E INSTALACAO	UND	1,00
11.25	ADAPTADOR CURTO COM BOLSA E ROSCA PARA REGISTRO, PVC, SOLDÁVEL, DN 20M M X 1/2", FORNECIMENTO E INSTALAÇÃO.	UND	4,00
11.26	ADAPTADOR CURTO COM BOLSA E ROSCA PARA REGISTRO, PVC, SOLDÁVEL, DN 25M M X 3/4", FORNECIMENTO E INSTALAÇÃO.	UND	5,00
11.27	ADAPTADOR CURTO COM BOLSA E ROSCA PARA REGISTRO, PVC, SOLDÁVEL, DN 32M M X 1", FORNECIMENTO E INSTALAÇÃO.	UND	4,00
11.28	ADAPTADOR CURTO COM BOLSA E ROSCA PARA REGISTRO, PVC, SOLDÁVEL, DN 50M M X 1 1/2", FORNECIMENTO E INSTALAÇÃO.	UND	5,00
11.29	ADAPT. SOLD. C/ REGISTRO P/ CX. D'ÁGUA DE 40 MM, FORNECIMENTO E INSTALAÇÃO.	UND	1,00

Praça José de Freitas, nº 35 – Centro CEP: 65440-000

E-mail: sbrp_gabinete@hotmail.com Fone (98) 98864-4479 / 98862-3373

Este documento encontra-se registrado no Conselho
Regional de Engenharia e Agronomia do Estado do
Maranhão, vinculado à Certidão nº 851193/2021,
em 18/08/2021
em



Certidão nº 851193/2021

22/03/2022, 11:40

Chave de Impressão: 5282b

O documento neste ato registrado foi emitido em 16/08/2021 e contém 12 folhas

Conselho Regional de Engenharia e Agronomia do Estado do Maranhão

Avenida dos Holandeses, Quadra 35 Lote 8, Calhau São Luis/MA

Tel: +55 (98) 2106-8300 Fax: +55 (98) 2106-8300 E-mail: fale.concsco@creama.org.br

Impresso em: 22/03/2022, às 11:40.

00 110

FOLHA N° _____
N° PROC. 210301/2023

Rubrica



GOVERNO MUNICIPAL

**SÃO BENEDITO
DO RIO PRETO**

TEMPO DE NOSSA CONQUISTA

ESTADO DO MARANHÃO

GOVERNO MUNICIPAL DE SÃO BENEDITO DO RIO PRETO

GABINETE DO PREFEITO

CNPJ: 06.398.150/0001-81

11.30	ADAPT. SOLD. C/ REGISTRO P/ CX. D'ÁGUA DE 25 MM. FORNECIMENTO E INSTALAÇÃO.	UND	1,00
11.31	BUCHA DE REDUÇÃO CURTA, PVC, SOLDÁVEL, DN 32MM X 25MM	UND	1,00
11.32	BUCHA DE REDUÇÃO LONGA, PVC, SOLDÁVEL, DN 50MM X 32MM	UND	2,00
11.33	TÊ RED 90 SOLD. C/ROSCA NA BOLSA CENTRAL 32 MM - 3/4"	UND	2,00
11.34	TÊ 90° PVC SOLDÁVEL DE 25MM	UND	1,00
11.35	TÊ 90° PVC SOLDÁVEL DE 32MM	UND	2,00
11.36	TÊ 90° PVC SOLDÁVEL DE 50MM	UND	2,00
11.37	TÊ DE REDUÇÃO 90° PVC SOLDÁVEL DE 32 MM - 25 MM	UND	1,00
11.38	TÊ DE REDUÇÃO 90° PVC SOLDÁVEL DE 50 MM - 32 MM	UND	1,00
11.39	TUBO DE PVC RIGIDO SOLDAVEL DE 20MM	M	80,00
11.40	TUBO DE PVC RIGIDO SOLDAVEL DE 25MM	M	65,00
11.41	TUBO DE PVC RIGIDO SOLDAVEL DE 32MM	M	34,00
11.42	TUBO DE PVC RIGIDO SOLDAVEL DE 40MM	M	25,00
11.43	TUBO DE PVC RIGIDO SOLDAVEL DE 50MM	M	123,00
12	INSTALAÇÕES SANITÁRIAS		
12.1	CAIXA DE GORDURA DUPLA EM CONCRETO PRÉ-MOLDADO DN 60MM COM TAMPA - FORNECIMENTO E INSTALACAO	UND	1,00
12.2	CAIXA DE INSPEÇÃO EM ALVENARIA DE TIJOLO MACIÇO 60X60X60CM, REVESTIDA INTERNAMENTO COM BARRA LISA (CIMENTO E AREIA, TRAÇO 1:4) E=2,0CM, COM TAMPA PRÉ-MOLDADA DE CONCRETO E FUNDO DE CONCRETO 15MPA TIPO C - ESCAVAÇÃO E CONFECCÃO	UND	12,00
12.3	CAIXA SIFONADA, PVC, DN 100 X 100 X 50 MM, JUNTA ELÁSTICA, FORNECIDA E INSTALADA EM RAMAL DE DESCARGA OU EM RAMAL DE ESGOTO SANITÁRIO. AF 12 /2014 P	UND	12,00
12.4	SIFÃO DO TIPO GARRAFA EM METAL CROMADO 1 X 1.1/2" - FORNECIMENTO E INSTALAÇÃO	UND	33,00
12.5	VÁLVULA EM METAL CROMADO 1.1/2" X 1.1/2" PARA TANQUE OU LAVATÓRIO OU PIA, COM OU SEM LADRÃO	UND	3,00

Praça José de Freitas, nº 35 - Centro CEP: 65440-000

E-mail: sbrp_gabinete@hotmail.com Fone (98) 98864-4479 / 98862-3373

Este documento encontra-se registrado no Conselho Regional de Engenharia e Agronomia do Estado do Maranhão, vinculado à Certidão nº 851193/2021, em 18/08/2021 em



Certidão nº 851193/2021
22/03/2022, 11:40

Chave de Impressão: 5262b

O documento neste ato registrado foi emitido em 16/08/2021 e contém 12 folhas

Conselho Regional de Engenharia e Agronomia do Estado do Maranhão

Avenida dos Holandeses, Quadra 35, Lote 8, Calhau, São Luis/MA

Tel. + 55 (98) 2106-8300 Fax: + 55 (98) 2106-8300 E-mail: faleconosco@creama.org.br

 **CREA-MA**

Conselho Regional de Engenharia e Agronomia do Estado do Maranhão

Impresso em: 22/03/2022, às 11:40.



00 111



GOVERNO MUNICIPAL
SÃO BENEDITO DO RIO PRETO
 TEMEM DE NOTAS CORQUIITAS
 ESTADO DO MARANHÃO
 GOVERNO MUNICIPAL DE SÃO BENEDITO DO RIO PRETO
 GABINETE DO PREFEITO
 CNPJ: 06.398.150/0001-81

12.6	CURVA 90° PVC CURTA ESGOTO DE 100MM	UND	12,00
12.7	CURVA 90° PVC CURTA ESGOTO DE 50MM	UND	8,00
12.8	CURVA 90° PVC CURTA ESGOTO DE 40MM	UND	11,00
12.9	CURVA 90° PVC LONGA ESGOTO DE 100MM	UND	1,00
12.10	CURVA 45° PVC LONGA ESGOTO DE 40MM	UND	1,00
12.11	JOELHO 45° PVC ESGOTO 40MM	UND	1,00
12.12	JOELHO 90° PVC ESGOTO 100MM	UND	1,00
12.13	JOELHO 90° PVC ESGOTO 50MM	UND	2,00
12.14	JOELHO 90 C/ANEL P/ ESGOTO SECUNDÁRIO DE 40 MM - 1.1/2"	UND	5,00
12.15	LUVA PVC ESGOTO 40MM	UND	8,00
12.16	LUVA PVC ESGOTO 50MM	UND	8,00
12.17	LUVA PVC ESGOTO 75MM	UND	2,00
12.18	LUVA PVC ESGOTO 100MM	UND	4,00
12.19	TÊ 45° PVC ESGOTO DE 40MM	UND	1,00
12.20	TÊ DE INSPEÇÃO PVC 100MM - 75MM	UND	1,00
12.21	TÊ SANITÁRIO 75MM - 50MM	UND	1,00
12.22	TÊ SANITÁRIO 50MM - 50MM	UND	2,00
12.23	FOSSA SÉPTICA EM ALVENARIA DE TIJOLO CERÂMICO MACIÇO, DIMENSÕES EXTERNAS DE 1.90X1,10X1,40 M, VOLUME DE 1.500 LITROS, REVESTIDO INTERNAMENTE COM MASSA ÚNICA E IMPERMEABILIZANTE E COM TAMPA DE CONCRETO ARMADO COM ESPESSURA DE 8 CM	UND	5,00
12.24	SUMIDOURO EM ALVENARIA DE TIJOLO CERÂMICO MACIÇO DIAMETRO 1,20M E ALTURA 5,00M, COM TAMPA EM CONCRETO ARMADO DIAMETRO 1,40M E ESPESSURA 10CM	UND	10,00
12.25	TUBO DE PVC RÍGIDO DE 100MM - 4"	M	9,00
12.26	TUBO DE PVC RÍGIDO DE 75MM - 3"	M	5,00
12.27	TUBO DE PVC RÍGIDO DE 50MM - 2"	M	12,00
12.28	TUBO DE PVC RÍGIDO DE 40MM	M	8,00
13	LOUÇAS, METAIS E ACESSÓRIOS		

Praça José de Freitas, nº 35 - Centro CEP: 65440-000
 E-mail: sbrp_gabinete@hotmail.com Fone (98) 98864-4479 / 98862-3373

Este documento encontra-se registrado no Conselho Regional de Engenharia e Agronomia do Estado do Maranhão, vinculado à Certidão nº 851193/2021, em 18/08/2021 emitida

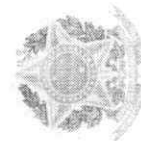

Certidão nº 851193/2021
 22/03/2022, 11:40
 Chave de Impressão: 5262b

O documento neste ato registrado foi emitido em 16/08/2021 e contém 12 folhas

Conselho Regional de Engenharia e Agronomia do Estado do Maranhão

Avenida dos Holandeses, Quadra 35, Lote 8, Calhau, São Luís/MA

Tel: + 55 (98) 2106-8300 Fax: + 55 (98) 2106-8300 E-mail: faleconosco@creama.org.br



CREA-MA

Conselho Regional de Engenharia e Agronomia do Estado do Maranhão





GOVERNO MUNICIPAL

SÃO BENEDITO DO RIO PRETO

TEMPO DE NOBRES CONQUISTAS

ESTADO DO MARANHÃO

GOVERNO MUNICIPAL DE SÃO BENEDITO DO RIO PRETO

GABINETE DO PREFEITO

CNPJ: 06.398.150/0001-81

13.1	LAVATÓRIO LOUÇA BRANCA SUSPENSO, 29,5 X 39CM OU EQUIVALENTE, PADRÃO PO PULAR, INCLUSO SIFÃO FLEXÍVEL EM PVC, VÁLVULA E ENGATE FLEXÍVEL 30CM E M PLÁSTICO E TORNEIRA CROMADA DE MESA, PADRÃO POPULAR - FORNECIMENTO E INSTALAÇÃO. AF 12/2013	UND	11,00
13.2	CUBA DE EMBUTIR OVAL EM LOUÇA BRANCA, 35 X 50CM OU EQUIVALENTE - FORNECIMENTO E INSTALAÇÃO. AF 12/2013	UND	11,00
13.3	PIA INOX COM 3 CUBAS - 1,50 X 0,70M	UND	2,00
13.4	TORNEIRA CROMADA DE MESA, 1/2" OU 3/4", PARA LAVATÓRIO, PADRÃO POPULAR - FORNECIMENTO E INSTALAÇÃO. AF 12/2013	UND	22,00
13.5	TORNEIRA CROMADA TUBO MÓVEL, DE MESA, 1/2" OU 3/4", PARA PIA DE COZINHA, PADRÃO ALTO - FORNECIMENTO E INSTALAÇÃO. AF 12/2013	UND	1,00
13.6	VASO SANITÁRIO SIFONADO COM CAIXA ACOPLADA LOUÇA BRANCA - PADRÃO MÉDIO - FORNECIMENTO E INSTALAÇÃO. AF 12/2013	UND	11,00
15	INSTALAÇÕES ELÉTRICAS		
15.2	CAIXA DE PROTECAO PARA MEDIDOR TRIFÁSICO, FORNECIMENTO E INSTALACAO	UND	1,00
15.3	CABO UNIPOLAR (COBRE) ISOL.PVC - 450/750V (REF. PIRELLI PIRASTIC ECOPLUS BWF FLEXÍVEL) DE 2,5MM2	M	2434,00
15.4	CABO UNIPOLAR (COBRE) ISOL.PVC - 450/750V (REF. PIRELLI PIRASTIC ECOPLUS BWF FLEXÍVEL) DE 10MM2	M	213,00
15.5	CABO UNIPOLAR (COBRE) ISOL.HEPR - ENCHEVA - 0,6/1KV (REF. PIRELLI AFUMEX) DE 10MM2	M	87,00
15.6	CABO TRIPOLAR (COBRE) ISOL. EPR - 0,6/1KV (REF. INBRAC EPROVENE) DE 16MM2	M	28,00
15.7	CABO TRIPOLAR (COBRE) ISOL. EPR - 0,6/1KV (REF. INBRAC EPROVENE) DE 25MM2	M	77,00
15.8	CAIXA DE PASSAGEM 30X30X40 COM TAMPA E DRENO BRITA	UND	8,00
15.9	CAIXA DE PASSAGEM PVC 3" OCTOGONAL	UND	108,00

Praça José de Freitas, nº 35 – Centro CEP: 65440-000

E-mail: sbrp_gabinete@hotmail.com Fone (98) 98864-4479 / 98862-3373

Este documento encontra-se registrado no Conselho Regional de Engenharia e Agronomia do Estado do Maranhão, vinculado à Certidão nº 851193/2021, em 18/08/2021 emitida



Certidão nº 851193/2021
22/03/2022, 11:40

Chave de Impressão: 5262b
O documento neste ato registrado foi emitido em 16/08/2021 e contém 12 folhas

Conselho Regional de Engenharia e Agronomia do Estado do Maranhão

Avenida dos Holandeses, Quadra 35, Lote B, Calhau, São Luis/MA

Tel: + 55 (98) 2106-8300 Fax: + 55 (98) 2106-8300 E-mail: faleconosco@creama.org.br



Impresso em: 22/03/2022, às 11:40



GOVERNO MUNICIPAL
SÃO BENEDITO DO RIO PRETO
TEMPO DE NOVAS CONQUISTAS
 ESTADO DO MARANHÃO
 GOVERNO MUNICIPAL DE SÃO BENEDITO DO RIO PRETO
 GABINETE DO PREFEITO
 CNPJ: 06.398.150/0001-81

15.10	CAIXA DE PASSAGEM DE ALUMINIO 4X2" - FORNECIMENTO E INSTALACAO	UND	248,00
15.11	CURVA 90° PVC LONGA ROSCA DE 2"	UND	6,00
15.12	LUVA PVC ROSCA DE 2"	UND	1,00
15.13	LUVA PVC ROSCA DE 3"	UND	4,00
15.14	LUVA PVC ROSCA DE 4"	UND	1,00
15.15	DISJUNTOR DIFERENCIAL DR-16A - 40A, 30mA	UND	22,00
15.16	DISJUNTOR TERMOMAGNETICO MONOPOLAR PADRAO NEMA (AMERICANO) 10A 240V, FORNECIMENTO E INSTALACAO	UND	12,00
15.17	DISJUNTOR TERMOMAGNETICO MONOPOLAR PADRAO NEMA (AMERICANO) 40A 240V, FORNECIMENTO E INSTALACAO	UND	4,00
15.18	DISPOSITIVO DE PROTEÇÃO CONTRA SURTOS DE TENSÃO - DPS's - 40 KA/175V	UND	1,00
15.19	ELETRODUTO DE PVC FLEXIVEL CORRUGADO DE 3/4" FORNECIMENTO E INSTALACAO	M	1320,00
15.20	ELETRODUTO DE PVC FLEXIVEL CORRUGADO DE 1" FORNECIMENTO E INSTALACAO	M	25,00
15.21	ELETRODUTO DE PVC RIGIDO ROSCAVEL DN 1" INCL CONEXOES, FORNECIMENTO E INSTALACAO	M	1,00
15.22	ELETRODUTO DE PVC RIGIDO ROSCAVEL DN 1 1/2" INCL CONEXOES, FORNECIMENTO E INSTALACAO	M	20,00
15.23	ELETRODUTO DE PVC RIGIDO ROSCAVEL DN 2" INCL CONEXOES, FORNECIMENTO E INSTALACAO	M	8,00
15.24	ELETRODUTO DE PVC RIGIDO ROSCAVEL DN 3" INCL CONEXOES, FORNECIMENTO E INSTALACAO	M	15,00
15.25	ELETRODUTO DE PVC RIGIDO ROSCAVEL DN 4" INCL CONEXOES, FORNECIMENTO E INSTALACAO	M	5,00
15.26	ELETRODUTO DE AÇO ZINCADO DE 1 1/2", FORNECIMENTO E INSTALACAO	M	3,00
15.27	INTERRUPTOR SIMPLES DE EMBUTIR 10A/250V 1 TECLA, SEM PLACA - FORNECIMENTO E INSTALACAO	UND	41,00
15.28	INTERRUPTOR SIMPLES DE EMBUTIR 10A/250V 3 TECLAS, COM PLACA - FORNECIMENTO E INSTALACAO	UND	19,00

Praça José de Freitas, nº 35 - Centro CEP: 65440-000
 E-mail: sbrp_gabinete@hotmail.com Fone (98) 98864-4479 / 98862-3373

Este documento encontra-se registrado no Conselho Regional de Engenharia e Agronomia do Estado do Maranhão, vinculado à Certidão nº 851193/2021, em 18/08/2021 emitida



Certidão nº 851193/2021
 22/03/2022, 11:40
 Chave de Impressão: 5262b

O documento neste ato registrado foi emitido em 16/08/2021 e contém 12 folhas

Conselho Regional de Engenharia e Agronomia do Estado do Maranhão
 Avenida dos Holandeses, Quadra 35, Lote 8, Calhau, São Luis/MA

Tel: + 55 (98) 2106-8300 Fax: + 55 (98) 2106-8300 E-mail: faleconosco@creama.org.br



Conselho Regional de Engenharia e Agronomia do Estado do Maranhão





GOVERNO MUNICIPAL
**SÃO BENEDITO
DO RIO PRETO**
TEMPO DE NOVAS CONQUISTAS

ESTADO DO MARANHÃO
GOVERNO MUNICIPAL DE SÃO BENEDITO DO RIO PRETO
GABINETE DO PREFEITO
CNPJ: 06.398.150/0001-81

15.29	INTERRUPTOR PARALELO DE EMBUTIR 10A/250V 3 TECLAS. COM PLACA - FORNECIMENTO E INSTALACAO	UND	2,00
15.30	TOMADA DE EMBUTIR 2P+T 10A/250V C/ PLACA - FORNECIMENTO E INSTALACAO	UND	161,00
15.31	TOMADA DE EMBUTIR 2P+T 20A/250V C/ PLACA - FORNECIMENTO E INSTALACAO	UND	3,00
15.32	RELÉ FOTOELÉTRICO 220V - 1000W C/ FOTOCÉLULA	UND	1,00
15.33	LUMINÁRIA DE EMERGÊNCIA COM 48 LEDS C/ BLOCO AUTOMÁTICO	UND	13,00
15.34	LUMINARIA TIPO CALHA, DE SOBREPOR, COM REATOR DE PARTIDA RAPIDA E LAMP ADA FLUORESCENTE 2X40W, COMPLETA, FORNECIMENTO E INSTALACAO	UND	108,00
15.35	LUMINARIA TIPO SPOT PARA 1 LAMPADA INCANDESCENTE/FLUORESCENTE COMPACTA	UND	8,00
15.36	QUADRO DE DISTRIBUICAO DE ENERGIA DE EMBUTIR, EM CHAPA METALICA, PARA 34 DISJUNTORES TERMOMAGNETICOS MONOPOLARES, COM BARRAMENTO TRIFASICO E NEUTRO, FORNECIMENTO E INSTALACAO	UND	1,00
16	PINTURA		
16.1	APLICAÇÃO DE FUNDO SELADOR ACRÍLICO EM PAREDES, UMA DEMÃO. AF 06/2014	M²	2120,00
16.2	APLICAÇÃO E LIXAMENTO DE MASSA LÁTEX EM PAREDES, UMA DEMÃO. AF 06/2014	M²	2120,00
16.3	APLICAÇÃO MANUAL DE PINTURA COM TINTA LÁTEX PVA EM PAREDES, DUAS DEMÃO S. AF 06/2014	M²	213,00
16.4	APLICAÇÃO MANUAL DE PINTURA COM TINTA LÁTEX ACRÍLICA EM PAREDES, DUAS DEMÃOS. AF 06/2014	M²	2120,00
17	IMPERMEABILIZAÇÃO		
17.1	IMPERMEABILIZACAO DE SUPERFICIE COM ARGAMASSA DE CIMENTO E AREIA (GROS SA), TRACO 1:4, COM ADITIVO IMPERMEABILIZANTE, E=2 CM	M²	312,00
18	SERVIÇOS COMPLEMENTARES		

Praça José de Freitas, nº 35 - Centro CEP: 65440-000

E-mail: sbrp_gabinete@hotmail.com Fone (98) 98864-4479 / 98862-3373

Este documento encontra-se registrado no Conselho Regional de Engenharia e Agronomia do Estado do Maranhão, vinculado à Certidão nº 851193/2021, em 18/08/2021 em



Certidão nº 851193/2021
22/03/2022, 11:40

Chave de Impressão: 5262b

O documento neste ato registrado foi emitido em 16/08/2021 e contém 12 folhas







GOVERNO MUNICIPAL
SÃO BENEDITO DO RIO PRETO
 TEMPO DE NOVAS CONQUISTAS
 ESTADO DO MARANHÃO
 GOVERNO MUNICIPAL DE SÃO BENEDITO DO RIO PRETO
 GABINETE DO PREFEITO
 CNPJ: 06.398.150/0001-81

18.1	BANCADA DE GRANITO CINZA E=2cm	M ²	32,45
18.2	PEÇAS DE APOIO DEFICIENTES C/TUBO INOX P/WC'S	UND	24,00
18.3	SABONETEIRA METÁLICA	UND	22,00
18.4	PORTA TOALHA DE PAPEL - METÁLICO (INSTALADO)	UND	22,00
18.5	PAPELEIRA DE PAREDE EM METAL CROMADO SEM TAMPA, INCLUSO FIXAÇÃO	UND	22,00
18.6	ESPELHO CRISTAL, ESPESSURA 4MM, COM PARAFUSOS DE FIXAÇÃO, SEM MOLDURA	M ²	13,20
18.7	EXTINTOR DE CO2 6KG - FORNECIMENTO E INSTALACAO	UND	4,00
18.8	EXTINTOR INCENDIO AGUA-PRESSURIZADA 10L INCL SUPORTE PAREDE FORNECIMENTO E COLOCACAO.	UND	6,00
18.9	EXTINTOR INCENDIO TP PO QUIMICO 6KG - FORNECIMENTO E INSTALACAO	UND	12,00
18.10	PROGRAMAÇÃO VISUAL (PLACAS DE IDENTIFICAÇÃO DE DEPENDÊNCIAS E FACHADAS)	M ²	64,00
19	SERVIÇOS FINAIS		
19.1	LIMPEZA FINAL DA OBRA	M ²	641,59

Registramos, ainda, que as prestações dos serviços acima referidos apresentaram bom desempenho operacional, tendo a empresa cumprido fielmente com suas obrigações, nada constando que a desabone técnica e comercialmente, até a presente data.

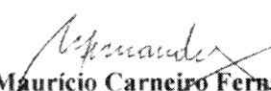
São Benedito do Rio Preto/MA, 22 de dezembro de 2020.

José Mauricio Carneiro Fernandes
 Prefeito Municipal
 CONTRATANTE

Hilberto Gonçalves Dantas
 Eng. Civil- CREA 110.356.566-4
 FISCAL DE OBRA

Praça José de Freitas, nº 35 - Centro CEP: 65440-000
E-mail: sbrp_gabinete@hotmail.com Fone (98) 98864-4479 / 98862-3373

Este documento encontra-se registrado no Conselho Regional de Engenharia e Agronomia do Estado do Maranhão, vinculado à Certidão nº 851193/2021, em 18/08/2021 em



Certidão nº 851193/2021
 22/03/2022, 11:40
 Chave de Impressão 5262b

O documento neste ato registrado foi emitido em 16/08/2021 e contém 12 folhas





Certidão de Acervo Técnico - CAT
Resolução Nº 1025 de 30 de Outubro de 2009
Resolução Nº 218 de 29 de Junho de 1973

CREA-MA

Conselho Regional de Engenharia e Agronomia do Estado do Maranhão

FOLHA Nº	Página 1/26
Nº PROC	210301/2023
CAT COM REGISTRO DE ATESTADO	
847323/2021	
Rubrica	
Atividade concluída	

CERTIFICAMOS, em cumprimento ao disposto na Resolução nº 1.025, de 30 de outubro de 2009, do Confea, que consta dos assentamentos deste Conselho Regional de Engenharia e Agronomia do Estado do Maranhão - Crea-MA, o Acervo Técnico do profissional **LOURENCO RODRIGUES LEITE** referente à(s) Anotação(ões) de Responsabilidade Técnica - ART abaixo discriminada(s):

Profissional: **LOURENCO RODRIGUES LEITE**
Registro: **1115776908MA** RNP: **1115776908**
Título profissional: **ENGENHEIRO CIVIL**

Número da ART: **MA20190285979** Tipo de ART: **OBRA / SERVIÇO** Registrada em: **19/09/2019** Baixada em: **16/03/2020**
Forma de registro: **SUBSTITUIÇÃO** Participação técnica: **INDIVIDUAL**
Empresa contratada: **RIBEIRO E BRAGA LTDA**

Contratante: **PREFEITURA MUNICIPAL DE LAGO DOS RODRIGUES-MA** CPF/CNPJ: **01.612.541/0001-33**
Endereço do contratante: **RUA RUA 08 DE MAIO** Nº: **S/N**
Complemento: Bairro: **CENTRO**
Cidade: **LAGO DOS RODRIGUES** UF: **MA** CEP: **65712000**
Contrato: Celebrado em:
Valor do contrato: **R\$ 341.463,64** Tipo de contratante: **Pessoa Jurídica de Direito Público**
Ação institucional: **Outros**
Endereço da obra/serviço: **RUA 08 DE MAIO** Nº: **S/N**
Complemento: **ZONA URBANA E RURAL DA CIDADE DE LAGO DOS RODRIGUES** Bairro: **CENTRO**
Cidade: **LAGO DOS RODRIGUES** UF: **MA** CEP: **65712000**
Data de início: **21/08/2019** Conclusão efetiva: **21/02/2020**
Finalidade: **SEM DEFINIÇÃO**
Proprietário: **PREFEITURA MUNICIPAL DE LAGO DOS RODRIGUES-MA** CPF/CNPJ: **01.612.541/0001-33**

Atividade Técnica: **7 - EXECUÇÃO #A0199 - SERVICOS AFINS E CORRELATOS EM EDIFICACOES 53 - EXECUCAO 6.00 unidade;**

Observações

Execução das obras de manutenção e pequenos reparos em 6 (seis) UBS, localizadas na Zona Urbana e Rural de Lago dos Rodrigues -MA. Vale lembrar que as Unidades Básicas de Saúde estão sobre responsabilidades da Secretaria Municipal de Saúde de Lago dos Rodrigues.

Informações Complementares

CERTIFICAMOS, finalmente, que se encontra vinculado à presente Certidão de Acervo Técnico – CAT, o atestado contendo 25 folha(s), expedido pelo contratante da obra/serviço, a quem cabe a responsabilidade pela veracidade e exatidão das informações nele constantes.

Certidão de Acervo Técnico nº 847323/2021
27/05/2021, 10:08
wc6zb

A Certidão de Acervo Técnico (CAT) à qual o atestado está vinculado constituirá prova da capacidade técnico-profissional da pessoa jurídica somente se o responsável técnico indicado estiver ou venha a ser integrado ao seu quadro técnico por meio de declaração entregue no momento da habilitação ou da entrega das propostas.

Certificamos que se encontra vinculado à presente CAT o atestado apresentado em cumprimento à Lei nº 8.666/93, expedido pela pessoa jurídica contratante, a quem cabe a responsabilidade pela veracidade e exatidão das informações nele constantes. É de responsabilidade deste Conselho a verificação da atividade profissional em conformidade com a Lei nº 5.194/66 e Resoluções do Conselho Federal de Engenharia e Agronomia - CONFEA.

Esta certidão perderá a validade, caso ocorra qualquer alteração posterior dos elementos cadastrais nela contidos.

Fica(m) Excluído(s), no entanto, o(s) serviço(s) cujas atribuições não competem ao(s) profissional(is) em questão.

A autenticidade desta Certidão pode ser verificada em: <https://crea-ma.sitac.com.br/publico/>, com a chave: wc6zb



Handwritten signature



ESTADO DO MARANHÃO
PREFEITURA MUNICIPAL DE LAGO DOS RODRIGUES

ATESTADO DE CAPACIDADE TÉCNICA

Contratante: PREFEITURA MUNICIPAL DE LAGO DOS RODRIGUES - MA
CNPJ nº 01.612.541/0001-33

Empresa contratada: RIBEIRO E BRAGA LTDA, situada na Rua Coronel Pedro Bogça, No 222a, Centro, Lago da Pedra - MA, inscrita no CNPJ sob o nº 04.349.014/0001-76, neste ato representado pelo Sr. Francisco Cleomar Ribeiro e Braga, portador da Cédula de Identidade nº 026515812003-6 e do CPF nº 027.704.563-00

Registro no CREA/MA nº 1115776908MA
Responsável Técnico: LOURENCO RODRIGUES LEITE
CPF nº 922.457.063-15
ART OBRA / SERVIÇO Nº MA20190285979
Período de execução da obra: 21/08/2019 a 21/02/2020

Atestamos para os devidos fins de direito, que a empresa acima identificada, Executou as obras de manutenção e pequenos reparos em 6 (seis) UBS, localizadas na Zona Urbana e Rural de Lago dos Rodrigues -MA. Vale lembrar que as Unidades Básicas de Saúde estão sobre responsabilidades da Secretaria Municipal de Saúde de Lago dos Rodrigues. Conforme anexo II deste edital na modalidade Tomada de Preços do tipo menor preço por Empreitada por Lote, conforme contrato nº 210801008/2019 firmado entre as partes.

PRINCIPAIS CARACTERÍSTICAS TÉCNICAS DA OBRA:

A REFERIDA OBRA EM CONFORMIDADE COM AS PLANILHAS ORÇAMENTARIAS EM ANEXO DOS SERVIÇOS E QUANTITATIVOS EXECUTADOS, CONSTA SERVIÇOS DE SUBSTITUIÇÃO DE ESTRUTURA PONTALTIADA DE MADEIRA NÃO APARELHADA PARA TELHADOS COM ATÉ 2 ÁGUAS E PARA TELHA CERÂMICA OU DE CONCRETO, INCLUSIVE TRANSPORTE VERTICAL, AF 12/2015 (REPARO), SUBSTITUIÇÃO DE TELHAMENTO COM TELHA CERÂMICA CAPA-CANAL, TIPO COLONIAL, COM ATÉ 2 ÁGUAS, INCLUSIVE TRANSPORTE VERTICAL, AF 06/2016, ESQUADRIAS E FERRAGENS COM KITS DE PORTAS E JANELAS, INSTALAÇÕES ELÉTRICAS DE LÂMPADAS E LUMINÁRIAS, INSTALAÇÕES HIDROSSANITÁRIAS DE VASOS, LAVATÓRIOS DE LOUÇA E KIT DE REGISTRO DE GAVETA, REVESTIMENTO COM LIMOÇO, PARA RECEBIMENTO DE CERÂMICA, EM ARGAMASSA TRAÇO 1:2:8, PREPARO MANUAL, APLICADO MANUALMENTE EM FACES INTERNAS DE PAREDES, PARA AMBIENTE COM ÁREA ENTRE 5M2 E 10M2, ESPESURA DE 20MM, COM EXECUÇÃO DE TALISCAS, AF 06/2014, REVESTIMENTO CERÂMICO PARA PAREDES INTERNAS COM PLACAS TIPO ESMALTADA EXTRA DE DIMENSÕES 20X20 CM APLICADAS EM AMBIENTES DE ÁREA MENOR QUE 5 M² A MEIA ALTURA DAS PAREDES, AF 06/2014, FORRO EM RÉGUAS DE PVC, FRISADO, PARA AMBIENTES COMERCIAIS, INCLUSIVE ESTRUTURA DE FIXAÇÃO, AF 05/2017, PAVIMENTAÇÕES CONTRAPISO EM ARGAMASSA TRAÇO 1:4 (CIMENTO E AREIA), PREPARO MANUAL, APLICADO EM ÁREAS SECAS SOBRE LAJE, NÃO ADERIDO, ESPESURA 5CM, AF 06/2014, REVESTIMENTO CERÂMICO PARA PISO COM PLACAS TIPO ESMALTADA EXTRA DE DIMENSÕES 45X45 CM APLICADA EM AMBIENTES DE ÁREA MENOR QUE 5 M², AF 06/2014, EXECUÇÃO DE PASSEIO (CALÇADA) OU PISO DE CONCRETO COM CONCRETO MOLDADO IN LOCO, FEITO EM OBRA, ACABAMENTO CONVENCIONAL, ESPESURA 12 CM, ARMADO, AF 07/2016, PINTURAS APLICAÇÃO E LIXAMENTO DE MASSA LÁTEX EM PAREDES, DUAS DEMÃOS, AF 06/2014, APLICAÇÃO DE

Rua Oito de Maio, s/n., Centro, Lago dos Rodrigues - MA
CNPJ 01.612.541/0001-33 - Fone: (99) 3632-1350

Helio de Saes Rodrigues
Engenheiro Civil
CREA-1115776908MA

Este documento encontra-se registrado no Conselho Regional de Engenharia e Agronomia do Estado do Maranhão, vinculado à Certidão nº 847323/2021, em 27/05/2021 emitida em



Certidão nº 847323/2021
16/03/2022, 16:49

Chave de Impressão: w66zb

O documento neste ato registrado foi emitido em 26/05/2021 e contém 25 folhas

Conselho Regional de Engenharia e Agronomia do Estado do Maranhão

Avenida dos Holandeses, Quadra 35, Lote 8, Calhau - São Luis/MA

Tel: + 55 (98) 2106-8300 Fax: + 55 (98) 2106-8300 E-mail: fale conosco@creama.org.br



Impresso em: 16/03/2022, às 16:49



ESTADO DO MARANHÃO
PREFEITURA MUNICIPAL DE LAGO DOS RODRIGUES

FUNDO SELADOR LÁTEX PVA EM PAREDES, UMA DEMÃO. AF_06/2014, APLICAÇÃO MANUAL DE PINTURA COM TINTA LÁTEX ACRÍLICA EM PAREDES, DUAS DEMÃOS, AF_06/2014 e LIMPEZA GERAL DA OBRA

Atestamos ainda, que a empresa desempenhou plenamente suas obrigações, cumprindo todas as normas e demais exigências legais, inexistindo, portanto, fato que desabone sua idoneidade.

Secretaria Municipal de Administração, Obras, Planejamento e Finanças de Lago dos Rodrigues, Estado do Maranhão, em 15 de Março de 2021.

Cislene Tomé Silva Araújo

Secretaria Municipal de Administração, Obras, planejamento e finanças,
Cislene Tomé Silva Araújo
CPF nº 449.454.343-87
Contratante

[Signature]
Lago dos Rodrigues
Engenheiro Civil
CREA 111568512-0

Este documento encontra-se registrado no Conselho Regional de Engenharia e Agronomia do Estado do Maranhão, vinculado à Certidão nº 847323/2021, em 27/05/2021



Certidão nº 847323/2021
16/03/2022, 16:49
Chave de Impressão: wc6zb
O documento neste ato registrado foi emitido em 26/05/2021 e contém 25 folhas

Rua Oito de Maio, s/n.º, Centro, Lago dos Rodrigues - MA
CNPJ 01.612.541/0001-33 – Fone: (99) 3632-1350





[Handwritten signatures and stamps]

OBRA: MANUTENÇÃO E PEQUENOS REPAROS EM PRÉDIOS PÚBLICOS DE INTERESSE DA SECRETARIA MUNICIPAL DE SAÚDE DO MUNICÍPIO DE LAGO DOS RODRIGUES - MA
 TOMADA DE PREÇOS 008/2019
 UNIDADE: CENTRO DE SAÚDE PEDRO PAULO CORTEZ - SEDE
 PREÇO BASE: SINAPI - 05/2019 - MARANHÃO;
 TAXAS: BDI 25,00%, ENCARGOS SOCIAIS 86,61% (COM DESONERAÇÃO) E SEINFRA VERSÃO 026.1

PLANILHA ORÇAMENTÁRIA

ITEM	CÓDIGO	DESCRIÇÃO	FONTE	UND	QUANTIDADE	PREÇO UNITÁRIO R\$	PREÇO TOTAL R\$
1	SERVIÇOS PRELIMINARES						1.787,16
1.1	74209/001	PLACA DE OBRA EM CHAPA DE AÇO GALVANIZADO	SINAPI	M2	6,00	297,86	1.787,16
2	COBERTURAS						8.648,79
2.1	92565	SUBSTITUIÇÃO DE ESTRUTURA PONTALETADA DE MADEIRA NÃO APARELHADA PARA TELHADOS COM ATÉ 2 ÁGUAS E PARA TELHA CERÂMICA OU DE CONCRETO, INCLUSO TRANSPORTE VERTICAL AF_12/2015 (REPARO)	SINAPI	M2	165,55	19,57	3.239,81
2.2	94201	SUBSTITUIÇÃO DE TELHAMENTO COM TELHA CERÂMICA CAPA-CANAL, TIPO COLONIAL, COM ATÉ 2 ÁGUAS, INCLUSO TRANSPORTE VERTICAL AF_06/2016	SINAPI	M2	165,55	22,99	3.805,99
2.3	94221	CUMEEIRA PARA TELHA CERÂMICA EMBOÇADA COM ARGAMASSA TRACO 1:2:9 (CIMENTO, CAL E AREIA) PARA TELHADOS COM ATÉ 2 ÁGUAS, INCLUSO TRANSPORTE VERTICAL AF_06/2016	SINAPI	M	12,50	14,20	177,50
2.4	94226	CALHA EM CHAPA DE AÇO GALVANIZADO NÚMERO 24, DESENVOLVIMENTO DE 50 CM, INCLUSO TRANSPORTE VERTICAL AF_06/2016	SINAPI	M	13,10	52,86	689,85
2.5	94231	RUFO EM CHAPA DE AÇO GALVANIZADO NÚMERO 24, CORTE DE 25 CM, INCLUSO TRANSPORTE VERTICAL AF_06/2016	SINAPI	M	27,95	26,32	735,64
3	ESQUADRIAS E FERRAGENS						12.941,38
3.1	91332	KIT DE PORTA DE MADEIRA FRISADA, SEMI-OCIA (LEVE OU MÉDIA), PADRÃO MÉDIO, 90X210CM, ESPESSURA DE 3,5CM, ITENS INCLUSOS DOBRADIÇAS, MONTAGEM E INSTALAÇÃO DO BATENTE, SEM FECHADURA - FORNECIMENTO E INSTALAÇÃO AF_00/2015	SINAPI	UN	7,00	694,40	4.860,80

Este documento encontra-se registrado no Conselho Regional de Engenharia e Agronomia do Estado do Maranhão, vinculado à Certidão nº 847323/2021, em 27/05/2021 emitida



Certidão nº 847323/2021
 16/03/2022, 16:49
 Chave de Impressão: w65zb

O documento neste ato registrado foi emitido em 26/05/2021 e contém 25 folhas

RIBEIRO E BRAGA LTDA - ME - MIDAS SERVIÇOS / CNPJ: 04.349.014/0001-76
 Rua Coronel Pedro Bógea nº 222ª - CEP: 65715-000 Centro - Lago da Pedra - MA
 E-mail: pereiraebagaltda@gmail.com - Fone (99) 99214-8657

[Handwritten signature]





14	90850	KIT DE PORTA DE MADEIRA PARA PINTURA, SEMI-COÇA (LEVE OU MÉDIA), PADRÃO MÉDIO, 90X210CM, ESPESURA DE 3,5CM, ITENS INCLUIDOS: DOBRADIÇAS, MONTAGEM E INSTALAÇÃO DO BATENTE, SEM FECHADURA. FORNECIMENTO E INSTALAÇÃO AF_08/2015	SINAPI	UN	2,00	698,63	1.397,26
15	94582	JANELA DE ALUMÍNIO DE CORRER, 2 FOLHAS, FIXAÇÃO COM ARGAMASSA, COM VIDROS, PADRONIZADA AF_07/2015	SINAPI	M2	7,95	245,39	1.950,85
16	94589	JANELA DE AÇO BASCULANTE, FIXAÇÃO COM ARGAMASSA, SEM VIDROS, PADRONIZADA AF_07/2015	SINAPI	M2	4,55	553,58	2.518,79
17	90300	FECHADURA DE EMBUIR PARA PORTAS INTERNAS, COMPLETA, ACABAMENTO PADRÃO MÉDIO, COM EXECUÇÃO DE FURO. FORNECIMENTO E INSTALAÇÃO AF_08/2015	SINAPI	UN	12,00	68,72	824,64
18	2047/002	DOBRADIÇA EM AÇO FERRO, 3" X 2 1/2" F=19 A 2 MM, SEM ANEL CROMADO OU ZINCADO, TAMPA BOLA, COM PARAFUSOS	SINAPI	UN	12,00	24,47	293,64
19	2484/001	PORTA CADEADO ZINGADO OXIDADO PRETO, COM CADEADO DE AÇO INOX, LARGURA DE 750 MM	SINAPI	UN	3,00	134,98	404,94
20	72317	VIDRO LISO COMUM, TRANSPARENTE, ESPESURA 4MM	SINAPI	M2	4,55	151,75	690,46
4	INSTALAÇÕES ELÉTRICAS						1.847,35
21	93045	LÂMPADA FLUORESCENTE ESPIRAL BRANCA 45 W, BASE E27 - FORNECIMENTO E INSTALAÇÃO	SINAPI	UN	5,00	34,59	172,95
22	73953/004	LUMINÁRIAS TIPO CALHA DE SOBREPOR, COM REATORES DE PARTIDA RÁPIDA E LÂMPADAS FLUORESCENTES 2X2X18W, COMPLETAS, FORNECIMENTO E INSTALAÇÃO	SINAPI	UN	5,00	143,04	715,20
23	97589	LUMINÁRIA TIPO PLAFON EM PLÁSTICO, DE SOBREPOR, COM 1 LÂMPADA DE 15 W - FORNECIMENTO E INSTALAÇÃO AF_11/2017	SINAPI	UN	4,00	25,86	103,44
24	97595	LUMINÁRIA TIPO SPOT, DE SOBREPOR, COM 1 LÂMPADA DE 15 W - FORNECIMENTO E INSTALAÇÃO AF_11/2017	SINAPI	UN	8,00	81,97	655,76
5	INSTALAÇÕES HIDROSSANITÁRIAS						2.261,19
25	99294	LAVATÓRIO LOUÇA BRANCA SUSPENSO, 29,5 X 39CM OU EQUIVALENTE, PADRÃO POPULAR, FORNECIMENTO E INSTALAÇÃO AF_12/2013	SINAPI	UN	6,00	107,40	644,40
26	99215	TORNEIRA CROMADA DE MESA 1/2" OU 3/4", PARA LAVATÓRIO, PADRÃO MÉDIO, FORNECIMENTO E INSTALAÇÃO AF_12/2013	SINAPI	UN	10,00	54,63	546,30

RIBEIRO E BRAGA LTDA -ME - MIDAS SERVIÇOS / CNPJ: 04.349.014/0001-76
Rua Coronel Pedro Bógea n° 222* - CEP: 65715-000 Centro - Lago da Pedra - MA
E-mail: pereirnebragahida@gmail.com - Fone (99) 99214-8657

Este documento encontra-se registrado no Conselho Regional de Engenharia e Agronomia do Estado do Maranhão, vinculado à Certidão n° 847323/2021, em 27/05/2021



Certidão n° 847323/2021
16/03/2022, 16:49

Chave de impressão: wc6zb

O documento neste ato registrado foi emitido em 26/05/2021 e contém 25 folhas





5.3	86916	TORNEIRA PLÁSTICA 3/4" PARA TANQUE - FORNECIMENTO E INSTALAÇÃO AF_12/2013	SINAPI	UN	1,00	20,83	20,83
5.4	86912	TORNEIRA CROMADA LONGA DE PAREDE 1/2" OU 3/4" PARA PIA DE COZINHA, PADRÃO MÉDIO - FORNECIMENTO E INSTALAÇÃO AF_12/2013	SINAPI	UN	1,00	32,52	32,52
5.5	86931	VASO SANITÁRIO SIFONADO COM CAIXA ACOPLADA LOUÇA BRANCA, INCLUSO ENGATE FLEXÍVEL EM PLÁSTICO BRANCO 1/2 X 40CM - FORNECIMENTO E INSTALAÇÃO AF_12/2013	SINAPI	UN	2,00	362,31	724,62
5.6	86883	SIFÃO DO TIPO FLEXÍVEL EM PVC 1 1/2" - FORNECIMENTO E INSTALAÇÃO AF_12/2013	SINAPI	UN	15,00	7,98	119,70
5.7	86882	SIFÃO DO TIPO GARRAFA/COPO EM PVC 1 1/4" X 1 1/2" - FORNECIMENTO E INSTALAÇÃO AF_12/2013	SINAPI	UN	2,00	14,03	28,06
5.8	89972	KIT DE REGISTRO DE GAVETA BRUTO DE LATÃO 1/2" INCLUSIVE CONEXÕES ROSCÁVEL, INSTALADO EM RAMAL DE ÁGUA FRIA - FORNECIMENTO E INSTALAÇÃO AF_12/2014	SINAPI	UN	2,00	32,38	64,76
6	REVESTIMENTO						10.896,28
6.1	87537	EMBOÇO PARA RECEBIMENTO DE CERÂMICA EM ARGAMASSA TRAÇO 1:2:8, PREPARO MANUAL APLICADO MANUALMENTE EM FACES INTERNAS DE PAREDES PARA AMBIENTE COM ÁREA ENTRE 5M2 E 10M2, ESPESSURA DE 20MM, COM EXECUÇÃO DE TALISCAS AF_05/2014	SINAPI	M2	105,65	22,86	2.415,16
6.2	87286	REVESTIMENTO CERÂMICO PARA PAREDES INTERNAS COM PLACAS TIPO ESMALTADA EXTRA DE DIMENSÕES 20X20 CM APLICADAS EM AMBIENTES DE ÁREA MENOR QUE 5 M² A MEIA ALTURA DAS PAREDES AF_08/2014	SINAPI	M2	105,65	50,08	5.290,95
6.3	98116	FORRO EM RÉGUAS DE PVC, FRISADO, PARA AMBIENTES COMERCIAIS, INCLUSIVE ESTRUTURA DE FIXAÇÃO AF_05/2017_P	SINAPI	M2	75,40	42,31	3.190,17
7	PAVIMENTAÇÕES						16.248,83
7.1	87692	CONTRAPISO EM ARGAMASSA TRAÇO 1:4 (CIMENTO E AREIA), PREPARO MANUAL APLICADO EM ÁREAS SECAS SOBRE LAJE NÃO ADERIDO, ESPESSURA 5CM AF_06/2014	SINAPI	M2	165,85	31,30	5.191,11
7.2	87249	REVESTIMENTO CERÂMICO PARA PISO COM PLACAS TIPO ESMALTADA EXTRA DE DIMENSÕES 45X45 CM APLICADA EM AMBIENTES DE ÁREA MENOR QUE 5 M2 AF_05/2014	SINAPI	M2	165,85	49,51	8.211,23

RIBEIRO E BRAGA LTDA -ME - MIDAS SERVIÇOS / CNPJ: 04.349.014/0001-76
 Rua Coronel Pedro Bógea nº 222º - CEP: 65715-000 Centro - Lago da Pedra - MA
 E-mail: perestrebrazaltda@gmail.com - Fone (99) 99214-8657

Este documento encontra-se registrado no Conselho Regional de Engenharia e Agronomia do Estado do Maranhão, vinculado à Certidão nº 847323/2021, emitida em 27/05/2021



Certidão nº 847323/2021
 16/03/2022, 16:49
 Chave de Impressão: w66zb

O documento neste ato registrado foi emitido em 26/05/2021 e contém 25 folhas





	84968	EXECUÇÃO DE PASSEIO (CALÇADA) OU PISO DE CONCRETO COM CONCRETO MOLDADO IN LOCO FEITO EM OBRA ACABAMENTO CONVENCIONAL ESPESSURA 12 CM. ARMADO AF. 07/2019	SINAPI	M2	35,55	80,07	2.846,49
8	PINTURAS						24.478,88
	88497	APLICAÇÃO E LIXAMENTO DE MASSA LÁTEX EM PAREDES DUAS DEMÃOS AF. 06/2014	SINAPI	M2	414,90	8,26	3.427,07
	88493	APLICAÇÃO DE FUNDO SELADOR LÁTEX PVA EM PAREDES UMA DEMÃO AF. 06/2014	SINAPI	M2	1.262,49	1,99	2.512,36
	88487	APLICAÇÃO MANUAL DE PINTURA COM TINTA LÁTEX PVA EM PAREDES DUAS DEMÃOS AF. 06/2014	SINAPI	M2	414,90	8,39	3.481,01
	88489	APLICAÇÃO MANUAL DE PINTURA COM TINTA LÁTEX ACRÍLICA EM PAREDES DUAS DEMÃOS AF. 06/2014	SINAPI	M2	1.262,49	10,43	13.167,77
	0955003	PINTURA ESMALTE BRILHANTE PARA MADEIRA DUAS DEMÃOS SOBRE FUNDO NIVELADOR BRANCO	SINAPI	M2	114,24	16,55	1.890,67
9	LIMPEZA						902,97
	01626	LIMPEZA GERAL	SEINFRA	M2	410,44	2,20	902,97
VALOR ORÇAMENTO:							79.832,83
VALOR BDI TOTAL:							19.958,21
VALOR TOTAL:							99.791,04

Lago da Pedra - MA, 13 de agosto de 2019

Francisco Cleomar R. Braga
 Sócio Administrador
 CPF: 027.704.563-00

Carlos Eduardo Borges de Souza
 Engenheiro Civil
 CREA-MA 1115698096
 CPF: 025.403.863-85

RIBEIRO E BRAGA LTDA - ME - MIDAS SERVIÇOS / CNPJ: 04.349.014/0001-76
 Rua Coronel Pedro Bógea nº 222ª - CEP: 65715-000 Centro - Lago da Pedra - MA
 E-mail: pereracbragaltda@gmail.com - Fone (99) 99214-8657

Este documento encontra-se registrado no Conselho Regional de Engenharia e Agronomia do Estado do Maranhão, vinculado à Certidão nº 847323/2021, em 27/05/2021 em



Certidão nº 847323/2021
 16/03/2022, 16:49

Chave de Impressão: wc6zb

O documento neste ato registrado foi emitido em 26/05/2021 e contém 25 folhas





OBRA: MANUTENÇÃO E PEQUENOS REPAROS EM PRÉDIOS PÚBLICOS DE INTERESSE DA SECRETARIA MUNICIPAL DE SAÚDE DO MUNICÍPIO DE LAGO DOS RODRIGUES - MA.

TOMADA DE PREÇOS 008/2019

UNIDADE: UNIDADE BÁSICA DE SAÚDE DO POVOADO BARRAQUINHA

PREÇO BASE: SINAPI - 05/2019 - MARANHÃO;

TAXAS: BDI 25,00%, ENCARGOS SOCIAIS 86,61% (COM DESONERAÇÃO) E SEINFRA VERSÃO 026.1

PLANILHA ORÇAMENTARIA

ITEM	CÓDIGO	DESCRIÇÃO	FONTE	UND	QUANTIDADE	PREÇO UNITÁRIO R\$	PREÇO TOTAL R\$
1	SERVIÇOS PRELIMINARES						1.787,16
1.1	74209/001	PLACA DE OBRA EM CHAPA DE AÇO GALVANIZADO	SINAPI	M2	5,00	297,86	1.787,16
2	COBERTURAS						2.692,96
2.1	92565	SUBSTITUIÇÃO DE ESTRUTURA PONTALETADA DE MADEIRA NÃO APARELHADA PARA TELHADOS COM ATÉ 2 ÁGUAS E PARA TELHA CERÂMICA OU DE CONCRETO. INCLUSO TRANSPORTE VERTICAL AF 12/2015	SINAPI	M2	55,00	20,82	1.145,10
2.2	94201	SUBSTITUIÇÃO TELHAMENTO COM TELHA CERÂMICA CAPA-CANAL TIPO COLONIAL COM ATÉ 2 ÁGUAS. INCLUSO TRANSPORTE VERTICAL AF 06/2016	SINAPI	M2	55,00	23,86	1.317,80
2.3	94221	CUMEFEIRA PARA TELHA CERÂMICA EMBOÇADA COM ARGAMASSA TRAÇO 1:2:9 (CIMENTO CAL E AREIA) PARA TELHADOS COM ATÉ 2 ÁGUAS. INCLUSO TRANSPORTE VERTICAL AF 06/2016	SINAPI	M	16,18	14,20	229,75
3	ESQUADRIAS E FERRAGENS						9.052,61
3.1	91332	KIT DE PORTA DE MADEIRA FRISADA SEMI-OCIA (LEVE OU MÉDIA), PADRÃO MÉDIO, 80X210CM, ESPESSURA DE 3,5CM. ITENS INCLUSOS DOBRADIÇAS, MONTAGEM E INSTALAÇÃO DO BATENTE SEM FECHADURA. FORNECIMENTO E INSTALAÇÃO. AF 08/2015	SINAPI	UN	5,00	694,40	3.472,00
3.2	90850	KIT DE PORTA DE MADEIRA PARA PINTURA, SEMI-OCIA (LEVE OU MÉDIA), PADRÃO MÉDIO, 90X210CM, ESPESSURA DE 3,5CM. ITENS INCLUSOS DOBRADIÇAS, MONTAGEM E INSTALAÇÃO DO BATENTE, SEM FECHADURA, FORNECIMENTO E INSTALAÇÃO. AF 08/2015	SINAPI	UN	2,00	698,63	1.397,26
3.3	94559	JANELA DE AÇO BASCULANTE FIXAÇÃO COM ARGAMASSA SEM VIDROS PADRONIZADA. AF 07/2016	SINAPI	M2	3,50	553,58	1.937,53

RIBEIRO E BRAGA LTDA -ME - MIDAS SERVIÇOS / CNPJ: 04.349.014/0001-76
 Rua Coronel Pedro Bógea - nº 222 - CEP: 65715-000 Centro - Lago da Pedra - MA
 E-mail: perciraebrazaltda@gmail.com - Fone (99) 99214-8657

Este documento encontra-se registrado no Conselho Regional de Engenharia e Agronomia do Estado do Maranhão, vinculado à Certidão nº 847323/2021, em 27/05/2021 emitida



Certidão nº 847323/2021
 16/03/2022, 16:49

Chave de Impressão: w66zb

O documento neste ato registrado foi emitido em 26/05/2021 e contém 25 folhas





3	91305	FECHADURA DE EMBUTIR PARA PORTAS INTERNAS, COMPLETA, ACABAMENTO PADRÃO MÉDIO, COM EXECUÇÃO DE FURO - FORNECIMENTO E INSTALAÇÃO AF_08/2015	SINAPI	UN	8,00	68,72	549,75
3.2	91308	FECHADURA DE EMBUTIR PARA PORTAS INTERNAS, COMPLETA, ACABAMENTO PADRÃO MÉDIO, COM EXECUÇÃO DE FURO - FORNECIMENTO E INSTALAÇÃO AF_08/2015	SINAPI	UN	8,00	68,72	549,75
3.3	14047/002	DOBRAÇADURA EM AÇO/FERRO, 3" X 2 1/2" E-19 A 2 MM, SEM ANEL CROMADO OU ZINCADO, TAMPA BOLA, COM PARAFUSOS	SINAPI	UN	9,00	24,47	220,23
3.4	14084/001	PORTA CADEADO ZINCADO OXIDADO PRETO, COM CADEADO DE AÇO INOX, LARGURA DE 150 MM	SINAPI	UN	3,00	134,98	404,94
3.5	721-7	VIDRO LISO COMUM, TRANSPARENTE, ESPESURA 4MM	SINAPI	M2	3,50	151,75	531,13
4	INSTALAÇÕES ELÉTRICAS						813,79
4.1	93045	LÂMPADA FLUORESCENTE ESPIRAL BRANCA, 45 W, BASE E27 - FORNECIMENTO E INSTALAÇÃO	SINAPI	UN	4,00	44,59	178,38
4.2	10655/004	LUMINÁRIAS TIPO CALHA DE SOBREPOR, COM REATORES DE PARTIDA RÁPIDA E LÂMPADAS FLUORESCENTES 2X2X18W, COMPLETAS, FORNECIMENTO E INSTALAÇÃO	SINAPI	UN	2,00	143,04	286,08
4.3	97509	LUMINÁRIA TIPO PLAFON EM PLÁSTICO DE SOBREPOR, COM 1 LÂMPADA DE 15 W - FORNECIMENTO E INSTALAÇÃO AF_11/2017	SINAPI	UN	4,00	25,86	103,44
4.4	97593	LUMINÁRIA TIPO SPOT, DE SOBREPOR, COM 1 LÂMPADA DE 15 W - FORNECIMENTO E INSTALAÇÃO AF_11/2017	SINAPI	UN	3,00	81,97	245,91
5	INSTALAÇÕES HIDROSSANITÁRIAS						1.007,33
5.1	95904	LAVATÓRIO LOUÇA BRANCA SUSPENSO, 29,5 X 39CM OU EQUIVALENTE, PADRÃO POPULAR, FORNECIMENTO E INSTALAÇÃO AF_12/2013	SINAPI	UN	5,00	107,40	537,00
5.2	919-15	TORNEIRA CROMADA DE MESA, 1/2" OU 3/4", PARA LAVATÓRIO, PADRÃO MÉDIO, FORNECIMENTO E INSTALAÇÃO AF_12/2013	SINAPI	UN	5,00	64,63	323,15
5.3	909-19	TORNEIRA PLÁSTICA 3/4" PARA TANQUE, FORNECIMENTO E INSTALAÇÃO AF_12/2013	SINAPI	UN	1,00	20,83	20,83
5.4	969-12	TORNEIRA CROMADA LONGA DE PAREDE, 1/2" OU 3/4" PARA PIA DE COZINHA, PADRÃO MÉDIO - FORNECIMENTO E INSTALAÇÃO AF_12/2013	SINAPI	UN	1,00	32,52	32,52

Este documento encontra-se registrado no Conselho Regional de Engenharia e Agronomia do Estado do Maranhão, vinculado à Certidão nº 847323/2021, em 27/05/2021, emitida em



Certidão nº 847323/2021
16/03/2022, 16:49
Chave de Impressão: wc6zb

O documento neste ato registrado foi emitido em 26/05/2021 e contém 25 folhas

RIBEIRO E BRAGA LTDA - ME - MIDAS SERVIÇOS / CNPJ: 04.349.014/0001-76
Rua Coronel Pedro Bógea nº 222º - CEP: 65715-000 Centro - Lago da Pedra - MA
E-mail: perreirabragaltda@gmail.com - Fone (99) 99214-8657





[Handwritten signature and stamp]

5.5	86883	SIFÃO DO TIPO FLEXÍVEL EM PVC 1 1/2" X 1 1/2" - FORNECIMENTO E INSTALAÇÃO. AF_12/2013	SINAPI	UN	10,00	7,98	79,60
5.6	86882	SIFÃO DO TIPO GARRAFA/COPO EM PVC 1 1/4" X 1 1/2" - FORNECIMENTO E INSTALAÇÃO AF_12/2013	SINAPI	UN	1,00	14,03	14,03
6 REVESTIMENTOS							9.850,24
6.1	87532	EMBOÇO PARA RECEBIMENTO DE CERÂMICA EM ARGAMASSA TRAÇO 1:2:8. PREPARO MANUAL APLICADO MANUALMENTE EM FACES INTERNAS DE PAREDES, PARA AMBIENTE COM ÁREA ENTRE 5M2 E 10M2. ESPESSURA DE 20MM. COM EXECUÇÃO DE TALISCAS. AF_06/2014	SINAPI	M2	85,45	22,86	1.953,39
6.2	87288	REVESTIMENTO CERÂMICO PARA PAREDES INTERNAS COM PLACAS TIPO ESMALTADA EXTRA DE DIMENSÕES 20X20 CM APLICADAS EM AMBIENTES DE ÁREA MENOR QUE 5 M² A MEIA ALTURA DAS PAREDES. AF_06/2014	SINAPI	M2	85,45	50,08	4.279,04
6.3	96116	FORRO EM REGUAS DE PVC FRISADO, PARA AMBIENTES COMERCIAIS. INCLUSIVE ESTRUTURA DE FIXAÇÃO. AF_05/2017_P	SINAPI	M2	85,50	42,31	3.617,51
7 PAVIMENTAÇÕES							8.285,33
7.1	87692	CONTRAPISO EM ARGAMASSA TRAÇO 1:4 (CIMENTO E AREIA) PREPARO MANUAL APLICADO EM ÁREAS SECAS SOBRE LAJE. NÃO ADERIDO. ESPESSURA 5CM AF_06/2014	SINAPI	M2	75,55	22,48	1.698,33
7.2	87249	REVESTIMENTO CERÂMICO PARA PISO COM PLACAS TIPO ESMALTADA EXTRA DE DIMENSÕES 45X45 CM APLICADA EM AMBIENTES DE ÁREA MENOR QUE 5 M2. AF_06/2014	SINAPI	M2	75,55	49,51	3.740,48
7.3	94998	EXECUÇÃO DE PASSEIO (CALÇADA), OU PISO DE CONCRETO COM CONCRETO MOLDADO IN LOCO, FEITO EM OBRA ACABAMENTO CONVENCIONAL, ESPESSURA 12 CM, ARMADO AF_07/2016	SINAPI	M2	35,55	80,07	2.848,49
8 PINTURAS							12.283,63
8.1	88497	APLICAÇÃO E LIXAMENTO DE MASSA LÁTEX EM PAREDES, DUAS DEMÃOS. AF_06/2014	SINAPI	M2	298,80	8,26	2.468,09
8.2	88483	APLICAÇÃO DE FUNDO SELADOR LÁTEX PVA EM PAREDES, UMA DEMÃO. AF_06/2014	SINAPI	M2	469,70	1,99	934,70
8.3	88487	APLICAÇÃO MANUAL DE PINTURA COM TINTA LÁTEX PVA EM PAREDES, DUAS DEMÃOS. AF_08/2014	SINAPI	M2	298,80	8,39	2.506,93

Este documento encontra-se registrado no Conselho Regional de Engenharia e Agronomia do Estado do Maranhão, vinculado à Certidão nº 847323/2021, em 27/05/2021 emitida em



Certidão nº 847323/2021
16/03/2022, 16:49

Chave de Impressão: wcf6zb

O documento neste ato registrado foi emitido em 26/05/2021 e contém 25 folhas

RIBEIRO E BRAGA LTDA - ME - MIDAS SERVIÇOS / CNPJ: 04.349.014/0001-76
Rua Coronel Pedro Bógea - nº 222 - CEP: 65715-000 Centro - Lago da Pedra - MA
E-mail: perreiraebraqaltda@gmail.com - Fone (99) 99214-8657

[Handwritten signature]



Rubrica



4	93489	APLICAÇÃO MANUAL DE PINTURA COM TINTA LATEX ACRILICA EM PAREDES, DUAS DEMASOS AF 06/2014	SINAPI	M2	469,70	10,43	4.856,97
5	74055/003	PINTURA ESMALTE BRILHANTE PARA MADEIRA DUAS DEMASOS, SOBRE FUNDO NIVELADOR BRANCO	SINAPI	M2	89,12	16,55	1.474,94
9	LIMPEZA						490,03
2	21528	LIMPEZA GERAL	SEINFRA	M2	222,74	2,20	490,03
						VALOR ORÇAMENTO:	46.272,78
						VALOR BDI TOTAL:	11.568,20
						VALOR TOTAL:	57.840,98

Lago da Pedra - MA, 13 de agosto de 2019

Carlos Eduardo Borges de Souza
 Engenheiro Civil
 CREA-MA 115698095
 CPF: 025.422.863-55

Francisco Cleomar R. Braga
 Sócio - ADMINISTRADOR
 CPF: 027.104.963-00

Este documento encontra-se registrado no Conselho Regional de Engenharia e Agronomia do Estado do Maranhão, vinculado à Certidão nº 847323/2021, em 27/05/2021 em
 emitida



RIBEIRO E BRAGA LTDA -ME - MIDAS SERVIÇOS / CNPJ: 04.349.014/0001-76
 Rua Coronel Pedro Bogea nº 222ª - CEP: 65715-000 Centro - Lago da Pedra -MA
 E-mail: percineabragaltda@gmail.com - Fone (99) 99214-8657

Certidão nº 847323/2021
 16/03/2022, 16:49

Chave de Impressão: wc6zb

O documento neste ato registrado foi emitido em 26/05/2021 e contém 25 folhas





OBRA: MANUTENÇÃO E PEQUENOS REPAROS EM PRÉDIOS PÚBLICOS DE INTERESSE DA SECRETARIA MUNICIPAL DE SAÚDE DO MUNICÍPIO DE LAGO DOS RODRIGUES - MA

TOMADA DE PREÇOS 008/2019

UNIDADE: UNIDADE BÁSICA DE SAÚDE DO POVOADO CESÁRIO

PREÇO BASE: SINAPI - 05/2019 - MARANHÃO;

TAXAS: BDI 25,00%; ENCARGOS SOCIAIS 85,61% (COM DESONERAÇÃO) E SEINFRA VERSÃO 026.1

PLANILHA ORÇAMENTÁRIA

ITEM	CÓDIGO	DESCRIÇÃO	FONTE	UND	QUANTIDADE	PREÇO UNITÁRIO R\$	PREÇO TOTAL R\$
1		SERVIÇOS PRELIMINARES					1.787,16
1.1	74209/001	PLACA DE OBRA EM CHAPA DE AÇO GALVANIZADO	SINAPI	M2	6,00	297,86	1.787,16
2		COBERTURA					4.935,32
2.1	92565	SUBSTITUIÇÃO DE ESTRUTURA PONTALETADA DE MADEIRA NÃO APARELHADA PARA TELHADOS COM ATÉ 2 ÁGUAS E PARA TELHA CERÂMICA OU DE CONCRETO, INCLUSIVE TRANSPORTE VERTICAL AF_12/2015 (REPARO)	SINAPI	M2	100,55	20,82	2.093,45
2.2	94201	SUBSTITUIÇÃO DE TELHAMENTO COM TELHA CERÂMICA CAPA-CANAL TIPO COLONIAL COM ATÉ 2 ÁGUAS, INCLUSIVE TRANSPORTE VERTICAL AF_06/2016	SINAPI	M2	100,55	26,08	2.622,34
2.3	94221	CUMEEIRA PARA TELHA CERÂMICA EMBOÇADA COM ARGAMASSA TRAÇO 1:2:9 (CIMENTO, CAL E AREIA) PARA TELHADOS COM ATÉ 2 ÁGUAS, INCLUSIVE TRANSPORTE VERTICAL AF_06/2016	SINAPI	M	15,46	14,20	219,53
3		ESQUADRIAS E FERRAGENS					8.475,61
3.1	91332	KIT DE PORTA DE MADEIRA ALMOFADADA SEMI-OCIA (LEVE OU MEDIA), PADRÃO MÉDIO, 80X210CM, ESPESSURA DE 3,5CM, ITENS INCLUSIVE DOBRADIÇAS, MONTAGEM E INSTALAÇÃO DO BATENTE, SEM FECHADURA, FORNECIMENTO E INSTALAÇÃO AF_08/2015	SINAPI	UN	4,00	664,40	2.777,60
3.2	94559	JANELA DE AÇO BASCULANTE, FIXAÇÃO COM ARGAMASSA SEM VIDROS, PADRONIZADA AF_07/2016	SINAPI	M2	6,50	553,58	3.598,27
3.3	91306	FECHADURA DE EMBUTIR PARA PORTAS INTERNAS, COMPLETA, ACABAMENTO PADRÃO MÉDIO, COM EXECUÇÃO DE FURO, FORNECIMENTO E INSTALAÇÃO AF_08/2015	SINAPI	UN	8,00	68,72	549,76

RIBEIRO E BRAGA LTDA - ME - MIDAS SERVIÇOS / CNPJ: 04.349.014/0001-76
 Rua Coronel Pedro Bógea nº 222ª - CEP: 65715-000 Centro - Lago da Pedra - MA
 E-mail: perreibragaltda@gmail.com - Fone (99) 99214-8657

Este documento encontra-se registrado no Conselho Regional de Engenharia e Agronomia do Estado do Maranhão, vinculado à Certidão nº 847323/2021, emitida em 27/05/2021



Certidão nº 847323/2021
 16/03/2022, 16:49
 Chave de Impressão: w65zb

O documento neste ato registrado foi emitido em 26/05/2021 e contém 25 folhas

Handwritten signature





3.2	74047002	COBRADIÇA EM AÇO FERRO 3" X 2 1/2" E-1.9 A 2 MM SEM ANEL, CROMADO OU ZINCADO, TAMPA BOLA COM PARAFUSOS (SUBSTITUIÇÃO)	SINAPI	UN	12,00	24,47	293,64	
3.5	4084001	PORTA CADEADO ZINCADO OXIDADO PRETO COM CADEADO DE AÇO INOX, LARGURA DE 750MM	SINAPI	UN	2,00	134,98	269,96	
3.8	72117	VÍDRO LISO COMUM TRANSPARENTE, ESPESSURA 4MM	SINAPI	M2	6,50	151,75	986,38	
4	INSTALAÇÕES ELÉTRICAS							998,18
4.1	83045	LÂMPADA FLUORESCENTE ESPIRAL BRANCA 45 W, BASE E27 - FORNECIMENTO E INSTALAÇÃO	SINAPI	UN	5,00	34,59	172,95	
4.2	0851004	LUMINÁRIA TIPO CALHA, DE SOBREPOR, COM REATOR DE PARTIDA RÁPIDA E LÂMPADA FLUORESCENTE 2X18W, COMPLETA COM LÂMPADA FORNECIMENTO E INSTALAÇÃO	SINAPI	UN	2,00	143,04	286,08	
4.3	71589	LUMINÁRIA TIPO PLAFON EM PLÁSTICO, DE SOBREPOR, COM 1 LÂMPADA DE 15 W - FORNECIMENTO E INSTALAÇÃO	SINAPI	UN	5,00	25,86	129,30	
4.4	77595	LUMINÁRIA TIPO SPOT PARA 1 LÂMPADA INCANDESCENTE/FLUORESCENTE COMPACTA	SINAPI	UN	5,00	81,97	409,85	
5	INSTALAÇÕES HIDROSSANITÁRIAS							946,60
5.1	86904	LAVATÓRIO LOUÇA BRANCA SUSPENSO, 29,5 X 39CM OU EQUIVALENTE, PADRÃO POPULAR - FORNECIMENTO E INSTALAÇÃO AF 12/2013	SINAPI	UN	5,00	107,40	537,00	
5.2	86915	TORNEIRA CROMADA DE MESA 1/2" OU 3/4", PARA LAVATÓRIO - PADRÃO MÉDIO - FORNECIMENTO E INSTALAÇÃO AF 12/2013	SINAPI	UN	5,00	64,63	323,15	
5.3	86912	TORNEIRA CROMADA LONGA, DE PAREDE 1/2" OU 3/4" PARA PIA DE COZINHA, PADRÃO MÉDIO - FORNECIMENTO E INSTALAÇÃO AF 12/2013	SINAPI	UN	1,00	32,52	32,52	
5.4	86883	SIFÃO DO TIPO FLEXÍVEL EM PVC 1 X 1 1/2" - FORNECIMENTO E INSTALAÇÃO AF 12/2013	SINAPI	UN	5,00	7,98	39,90	
5.5	86882	SIFÃO DO TIPO GARRAFA/COPO EM PVC 1 1/4 X 1 1/2" - FORNECIMENTO E INSTALAÇÃO AF 12/2013	SINAPI	UN	1,00	14,03	14,03	
6	REVESTIMENTOS							5.847,81
6.1	87532	EMBOÇO PARA RECEBIMENTO DE CERÂMICA EM ARGAMASSA TRAÇO 1:2:8. PREPARO MANUAL, APLICADO MANUALMENTE EM FACES INTERNAS DE PAREDES, PARA AMBIENTE COM ÁREA ENTRE 5M2 E 10M2, ESPESSURA DE 20MM, COM EXECUÇÃO DE 10 UNIDADES AF 08/2014	SINAPI	M2	55,52	22,96	1.269,19	

RIBEIRO E BRAGA LTDA -ME - MIDAS SERVIÇOS / CNPJ: 04.349.014/0001-76
 Rua Coronel Pedro Bógea n° 222ª - CEP: 65715-000 Centro - Lago da Pedra -MA
 E-mail: pererebragalida@gmail.com - Fone (99) 99214-8657

Este documento encontra-se registrado no Conselho Regional de Engenharia e Agronomia do Estado do Maranhão, vinculado à Certidão n° 847323/2021, emitida em 27/05/2021



Certidão n° 847323/2021
 16/03/2022, 16:49
 Chave de impressão: wc6zb

O documento neste ato registrado foi emitido em 26/05/2021 e contém 25 folhas





Handwritten notes and signatures at the top right of the page.

6.2	67266	REVESTIMENTO CERÂMICO PARA PAREDES INTERNAS COM PLACAS TIPO GRÊS OU SEMI-GRÊS DE DIMENSÕES 20X20 CM APLICADAS EM AMBIENTES DE ÁREA MENOR QUE 5 M² A MEIA ALTURA DAS PAREDES. AF_06/2014	SINAPI	M2	55,52	50,08	2.790,44
6.3	96116	FORRO DE PVC EM RÉGUAS INCLUSIVE ESTRUTURA DE FIXAÇÃO	SINAPI	M2	42,50	42,31	1.798,18
7 PAVIMENTAÇÕES							7.754,72
7.1	87692	CONTRAPISO EM ARGAMASSA TRAÇO 1:4 (CIMENTO E AREIA), PREPARO MANUAL, APLICADO EM ÁREAS SECAS, ESPESSURA 5CM. AF_06/2014	SINAPI	M2	75,65	31,30	2.367,85
7.2	87246	REVESTIMENTO CERÂMICO PARA PISO COM PLACAS TIPO GRÊS DE DIMENSÕES 45X45 CM APLICADA EM AMBIENTES DE ÁREA MENOR QUE 5 M². AF_06/2014	SINAPI	M2	75,65	49,51	3.745,43
7.3	94998	EXECUÇÃO DE PASSEIO (CALÇADA) OU PISO DE CONCRETO COM CONCRETO MOLDADO IN LOCO, FEITO EM OBRA, ACABAMENTO CONVENCIONAL, ESPESSURA 12 CM, ARMADO. AF_07/2016	SINAPI	M2	20,50	80,07	1.641,44
8 PINTURAS							6.627,04
8.1	88497	APLICAÇÃO E LIXAMENTO DE MASSA LÁTEX EM PAREDES, DUAS DEMÃO. AF_06/2014	SINAPI	M2	200,73	7,67	1.539,60
8.2	88483	APLICAÇÃO DE FUNDO SELADOR LÁTEX-PVA EM PAREDES, UMA DEMÃO. AF_06/2014	SINAPI	M2	264,68	1,99	526,71
8.3	86487	APLICAÇÃO MANUAL DE PINTURA COM TINTA LÁTEX PVA EM PAREDES, DUAS DEMÃO. AF_06/2014	SINAPI	M2	200,73	7,78	1.561,68
8.4	88489	APLICAÇÃO MANUAL DE PINTURA COM TINTA LÁTEX ACRÍLICA EM PAREDES, DUAS DEMÃO. AF_06/2014	SINAPI	M2	264,68	9,44	2.498,58
8.5	74065/003	PINTURA ESMALTE BRILHANTE PARA MADEIRA, DUAS DEMÃO, SOBRE FUNDO NIVELADOR BRANCO	SINAPI	M2	30,24	16,55	500,47
9 LIMPEZA							216,04
9.1	0.1628	LIMPEZA GERAL DA OBRA	SEINFRA	M2	98,20	2,20	216,04
VALOR ORÇAMENTO:							37.588,48
VALOR BDI TOTAL:							9.397,12
VALOR TOTAL:							46.985,60

Lago da Pedra - MA, 13 de agosto de 2019

Handwritten signature of Carlos Eduardo Borges de Souza
 Carlos Eduardo Borges de Souza
 Engenheiro Civil
 CREA MA 1115698092
 CPF: 021.103.853-02

Handwritten signature of Francisco Cleomar R. Braga
 Francisco Cleomar R. Braga
 Sócio Administrador
 CPF: 027.704.903-90

RIBEIRO E BRAGA LTDA – ME – MIDAS SERVIÇOS / CNPJ: 04.349.014/0001-76
 Rua Coronel Pedro Bógea - nº 222ª – CEP: 65715-000 Centro – Lago da Pedra – MA
 E-mail: perreirubragaltda@gmail.com – Fone (99) 99214-8657

Este documento encontra-se registrado no Conselho Regional de Engenharia e Agronomia do Estado do Maranhão, vinculado à Certidão nº 847323/2021, emitida em 27/05/2021



Certidão nº 847323/2021
 16/03/2022, 16:49

Chave de Impressão: vc6zb

O documento neste ato registrado foi emitido em 26/05/2021 e contém 25 folhas

Handwritten initials or signature at the bottom left.





OBRA: MANUTENÇÃO E PEQUENOS REPAROS EM PRÉDIOS PÚBLICOS DE INTERESSE DA SECRETARIA MUNICIPAL DE SAÚDE DO MUNICÍPIO DE LAGO DOS RODRIGUES - MA.

EDITAL DE PREÇOS 008/2019

UNIDADE: POSTO DE SAÚDE DO POVOADO SÃO FRANCISCO

PREÇO BASE: SINAPI - 05/2019 - MARANHÃO

TAXAS: BDI 25,00%, ENCARGOS SOCIAIS 86,61% (COM DESONERAÇÃO) E SEINFRA VERSÃO 026.1

PLANILHA ORÇAMENTÁRIA

ITEM	CODIGO	DESCRIÇÃO	FORTE	UND	QUANTIDADE	PREÇO UNITÁRIO R\$	PREÇO TOTAL R\$
1		SERVIÇOS PRELIMINARES					1.787,16
1.1	400000	PLACA DE OBRA EM CHAPA DE AÇO GALVANIZADO	SINAPI	M2	5,00	297,86	1.787,16
2		COBERTURAS					2.955,00
2.1	92565	SUBSTITUIÇÃO DE ESTRUTURA PONTELETADA DE MADEIRA NÃO APARELHADA PARA TELHADOS COM ATÉ 2 ÁGUAS E PARA TELHA CERÂMICA OU DE CONCRETO, INCLUSIVE TRANSPORTE VERTICAL AF. 12/2015	SINAPI	M2	65,20	19,57	1.275,96
2.2	94201	SUBSTITUIÇÃO DE TELHAMENTO COM TELHA CERÂMICA CAPA-CANAL TIPO COLONIAL COM ATÉ 2 ÁGUAS, INCLUSIVE TRANSPORTE VERTICAL AF. 09/2016	SINAPI	M2	65,20	22,42	1.461,78
2.3	94221	CUMEIRA PARA TELHA CERÂMICA EMBOÇADA COM ARGAMASSA TRAÇO 1:2:9 (CIMENTO, CAL E AREIA) PARA TELHADOS COM ATÉ 2 ÁGUAS, INCLUSIVE TRANSPORTE VERTICAL AF. 08/2016	SINAPI	M	15,30	14,20	217,29
3		ESQUADRIAS E FERRAGENS					4.966,20
3.1	91332	KIT DE PORTA DE MADEIRA FRISADA, SEMI-OCIA (BAIXA OU MÍDIA), PADRÃO MÉDIO 80X210CM, ESPESURA DE 3,5CM, ITENS INCLUSIVE DOBRADIÇAS, MONTAGEM E INSTALAÇÃO DO BATENTE SEM FECHADURA - FORNECIMENTO E INSTALAÇÃO AF. 08/2015	SINAPI	UN	4,00	694,40	2.777,60
3.2	94562	JANELA DE ALUMÍNIO DE CORRER, 2 FOLHAS, FIXAÇÃO COM ARGAMASSA, COM VIDROS PADRONIZADA AF. 02/2016	SINAPI	M2	4,95	245,39	1.214,68
3.3	91335	FECHADURA DE EMBUTIR PARA PORTAS INTERNAS, COMPLETA, ACABAMENTO PADRÃO MÉDIO, COM EXECUÇÃO DE FURO, FORNECIMENTO E INSTALAÇÃO, AF. 09/2015	SINAPI	UN	6,00	68,72	412,32
3.4	74047002	DOBRADIÇA EM AÇO/FERRO, 3" X 2 1/2", E=1,9 A 2 MM, SEM ANEL CROMADO OU ZINCADO, TAMPA BOLA, COM PARAFUSOS	SINAPI	UN	12,00	24,47	293,64

RIBEIRO E BRAGA LTDA - ME - MIDAS SERVIÇOS / CNPJ: 04.349.014/0001-76
 Rua Coronel Pedro Bógea nº 222º - CEP: 65715-000 Centro - Lago da Pedra - MA
 E-mail: pereirabruga Ltda@gmail.com - Fone (99) 99214-8657

Este documento encontra-se registrado no Conselho Regional de Engenharia e Agronomia do Estado do Maranhão, vinculado à Certidão nº 847323/2021, em 27/05/2021 em



Certidão nº 847323/2021
 16/03/2022, 16:49

Chave de impressão: wc6zb

O documento neste ato registrado foi emitido em 26/05/2021 e contém 25 folhas





3.5	74084001	PORTA CADEADO ZINCADO OXIDADO PRETO COM CADEADO DE AÇO INOX. LARGURA DE 150* MM	SINAPI	UN	2,00	134,98	269,98
4	INSTALAÇÕES ELÉTRICAS						319,10
4.1	97589	LUMINARIA TIPO PLAFON EM PLÁSTICO DE SOBREPOR, COM 1 LÂMPADA DE 15 W. - FORNECIMENTO E INSTALAÇÃO. AF_11/2017	SINAPI	UN	6,00	25,96	155,16
4.2	97593	LUMINARIA TIPO SPOT DE SOBREPOR, COM 1 LÂMPADA DE 15 W - FORNECIMENTO E INSTALAÇÃO AF_11/2017	SINAPI	UN	2,00	81,07	163,94
5	INSTALAÇÕES HIDROSSANITÁRIAS						618,50
5.1	88904	LAVATÓRIO LOUÇA BRANCA SUSPENSO, 29,5 X 39CM OU EQUIVALENTE. PADRÃO POPULAR. FORNECIMENTO E INSTALAÇÃO. AF_12/2013	SINAPI	UN	3,00	107,40	322,20
5.2	88015	TORNEIRA CROMADA DE MESA, 1/2" OU 3/4" PARA LAVATÓRIO, PADRÃO MÉDIO. FORNECIMENTO E INSTALAÇÃO. AF_12/2013	SINAPI	UN	3,00	64,63	193,89
5.3	88912	TORNEIRA CROMADA LONGA DE PAREDE, 1/2" OU 3/4" PARA PIA DE COZINHA PADRÃO MÉDIO - FORNECIMENTO E INSTALAÇÃO. AF_12/2013	SINAPI	UN	1,00	32,52	32,52
5.4	86883	SIFÃO DO TIPO FLEXÍVEL EM PVC 17 X 1,1/2" - FORNECIMENTO E INSTALAÇÃO. AF_12/2013	SINAPI	UN	7,00	7,98	55,86
5.5	86882	SIFÃO DO TIPO GARRAFA/COPO EM PVC 1 1/4" X 1 1/2" - FORNECIMENTO E INSTALAÇÃO. AF_12/2013	SINAPI	UN	1,00	14,03	14,03
6	REVESTIMENTOS						6.811,97
6.1	87532	EMBOÇO, PARA RECEBIMENTO DE CERÂMICA, EM ARGAMASSA TRAÇO 1:2:8. PREPARO MANUAL, APLICADO MANUALMENTE EM FACES INTERNAS DE PAREDES, PARA AMBIENTE COM ÁREA ENTRE 5M2 E 10M2, ESPESSURA DE 20MM, COM EXECUÇÃO DE TALISCAS. AF_08/2014	SINAPI	M2	55,60	22,86	1.271,02
6.2	87266	REVESTIMENTO CERÂMICO PARA PAREDES INTERNAS COM PLACAS TIPO ESMALTADA EXTRA DE DIMENSÕES 20X20 CM APLICADAS EM AMBIENTES DE ÁREA MENOR QUE 5 M² A MEIA ALTURA DAS PAREDES. AF_08/2014	SINAPI	M2	55,60	50,08	2.784,45
6.3	98118	FORRO EM RÉGUAS DE PVC, FRISADO, PARA AMBIENTES COMERCIAIS, INCLUSIVE ESTRUTURA DE FIXAÇÃO. AF_05/2017_P	SINAPI	M2	65,15	42,31	2.756,50
7	PAVIMENTAÇÕES						7.437,57

RIBEIRO E BRAGA LTDA - ME - MIDAS SERVIÇOS / CNPJ: 04.349.014/0001-76
 Rua Coronel Pedro Bógea nº 222ª - CEP: 65715-000 Centro - Lago da Pedra - MA
 E-mail: percira@bragaltda@gmail.com - Fone (99) 99214-8657

Este documento encontra-se registrado no Conselho Regional de Engenharia e Agronomia do Estado do Maranhão, vinculado à Certidão nº 847323/2021, em 27/05/2021 em



Certidão nº 847323/2021
 16/03/2022, 16:49
 Chave de Impressão: w66zb

O documento neste ato registrado foi emitido em 26/05/2021 e contém 25 folhas



Rubrica

MIDAS SERVIÇOS

1	87692	CONTRAPISO EM ARGAMASSA TRAÇO 1:4 (CIMENTO E AREIA) PREPARO MANUAL APLICADO EM AREAS SECAS SOBRE LAJE, NÃO ADERIDO, ESPESURA 5CM AF_06/2014	SINAPI	M2	85,80	22,7	1.948,52
2	87749	REVESTIMENTO CERÂMICO PARA PISO COM PLACAS TIPO ESMALTADA EXTRA DE DIMENSÕES 45X45 CM APLICADA EM AMBIENTES DE AREA MENOR QUE 5 M2 AF_06/2014	SINAPI	M2	85,80	46,5	4.347,96
3	84999	EXECUÇÃO DE PASSEIO (CALÇADA) OU PISO DE CONCRETO COM CONCRETO MOLDADO IN LOCO FEITO EM OBRA, ACABAMENTO CONVENCIONAL, ESPESURA 12 CM, ARMADO AF_07/2016	SINAPI	M2	15,50	80,07	1.241,09
4	PINTURAS						6.907,71
4.1	88497	APLICAÇÃO E FIXAMENTO DE MASSA LÁTEX EM PAREDES, DUAS DEMÃOS, AF_06/2014	SINAPI	M2	124,56	8,25	1.028,87
4.2	88483	APLICAÇÃO DE FUNDO SELADOR LÁTEX PVA EM PAREDES, UMA DEMÃO, AF_06/2014	SINAPI	M2	345,38	1,99	687,31
4.3	88487	APLICAÇÃO MANUAL DE PINTURA COM TINTA LÁTEX PVA EM PAREDES, DUAS DEMÃOS, AF_06/2014	SINAPI	M2	124,56	8,36	1.045,06
4.4	88489	APLICAÇÃO MANUAL DE PINTURA COM TINTA LÁTEX ACRÍLICA EM PAREDES, DUAS DEMÃOS, AF_06/2014	SINAPI	M2	345,38	10,43	3.602,31
4.5	14065003	PINTURA ESMALTE BRILHANTE PARA MADEIRA DUAS DEMÃOS SOBRE FUNDO NIVELADOR BRANCO	SINAPI	M2	32,88	16,55	544,19
5	LIMPEZA						360,80
5.1	01026	LIMPEZA GERAL	SENFRA	M2	184,00	2,20	360,80
						VALOR ORÇAMENTO:	32.166,01
						VALOR BDI TOTAL:	8.041,50
						VALOR TOTAL:	40.207,51

Lago da Pedra - MA, 13 de agosto de 2019

Francisco Cleomar R. Braga
Socio Administrador
CPF: 027.704.963-00

Carlos Eduardo Botelho de Almeida
Engenheiro Civil
CRC - MA: 1335098096
CPF: 026.401.893-95

RIBEIRO E BRAGA LTDA - ME - MIDAS SERVIÇOS / CNPJ: 04.349.014/0001-76
Rua Coronel Pedro Bógea n° 222^a - CEP: 65715-000 Centro - Lago da Pedra - MA
E-mail: pereiracbragaltda@gmail.com - Fone (99) 99214-8657

Este documento encontra-se registrado no Conselho Regional de Engenharia e Agronomia do Estado do Maranhão, vinculado à Certidão n° 847323/2021, em 27/05/2021 em



Certidão n° 847323/2021
16/03/2022, 16:49

Chave de impressão: wc6zb

O documento neste ato registrado foi emitido em 26/05/2021 e contém 25 folhas





OBRA: MANUTENÇÃO E PEQUENOS REPAROS EM PRÉDIOS PÚBLICOS DE INTERESSE DA SECRETARIA MUNICIPAL DE SAÚDE DO MUNICÍPIO DE LAGO DOS RODRIGUES - MA

TOMADA DE PREÇOS 008/2019

UNIDADE: POSTO DE SAÚDE DO POVOADO MORADA NOVA

PREÇO BASE SINAPI - 05/2019 - MARANHÃO;

TAXAS: BDI 25,00%; ENCARGOS SOCIAIS 86,61% (COM DESONERAÇÃO) E SEINFRA VERSÃO 026.1

PLANILHA ORÇAMENTARIA

ITEM	CÓDIGO	DESCRIÇÃO	FORTE	UND	QUANTIDADE DE	PREÇO UNITÁRIO R\$	PREÇO TOTAL R\$
1	SERVIÇOS PRELIMINARES						1.787,16
1.1	74209/001	PLACA DE OBRA EM CHAPA DE AÇO GALVANIZADO	SINAPI	M2	6,00	297,86	1.787,13
	COBERTURAS						2.831,94
2.1	92565	SUBSTITUIÇÃO DE ESTRUTURA PONTALETADA DE MADEIRA NÃO APARELHADA PARA TELHADOS COM ATÉ 2 ÁGUAS E PARA TELHA CERÂMICA OU DE CONCRETO, INCLUSIVE TRANSPORTE VERTICAL AF 12/2015 (REPARO)	SINAPI	M2	55,75	20,82	1.160,72
2.2	94201	SUBSTITUIÇÃO DE TELHAMENTO COM TELHA CERÂMICA CAPA-CANAL, TIPO COLONIAL, COM ATÉ 2 ÁGUAS, INCLUSIVE TRANSPORTE VERTICAL AF 08/2016	SINAPI	M2	65,75	26,08	1.453,96
2.3	94221	CUMEEIRA PARA TELHA CERÂMICA EMBOÇADA COM ARGAMASSA TRAÇO 1:2:9 (CIMENTO, CAL E AREIA) PARA TELHADOS COM ATÉ 2 ÁGUAS, INCLUSIVE TRANSPORTE VERTICAL AF 06/2016	SINAPI	M	15,30	14,20	217,26
3	ESQUADRIAS E FERRAGENS						4.489,90
3.1	91332	KIT DE PORTA DE MADEIRA FRISADA, SEMI-OCAL (LEVE OU MÉDIA), PADRÃO MÉDIO 80X210CM, ESPESSURA DE 3,5CM ITENS INCLUSOS, DOBRADIÇAS, MONTAGEM E INSTALAÇÃO DO BATENTE, SEM FECHADURA - FORNECIMENTO E INSTALAÇÃO AF 08/2015	SINAPI	UN	4,00	694,40	2.777,60
3.2	94582	JANELA DE ALUMÍNIO DE CORRER, 2 FOLHAS, FIXAÇÃO COM ARGAMASSA, COM VIDROS, PADRONIZADA AF 07/2016	SINAPI	M2	3,30	245,39	809,79
3.3	91306	FECHADURA DE EMBUTIR PARA PORTAS INTERNAS, COMPLETA, ACABAMENTO PADRÃO MÉDIO, COM EXECUÇÃO DE FURO, FORNECIMENTO E INSTALAÇÃO AF 08/2015	SINAPI	UN	6,00	68,72	412,32
3.4	74047/002	DOBRADICA EM AÇO/FERRO, 3" X 2 1/2", E=1,9 A 2 MM, SEM ANEL, CROMADO OU ZINCADO, TAMPA BOLA, COM PARAFUSOS	SINAPI	UN	9,00	24,47	220,23
3.5	74084/001	PORTA CADEADO ZINCADO OXIDADO PRETO COM CADEADO DE AÇO INOX, LARGURA DE 50" MM	SINAPI	UN	2,00	134,98	269,96
4	INSTALAÇÕES ELÉTRICAS						457,18
4.1	97589	LUMINARIA TIPO PLAFON EM PLÁSTICO, DE SOBREPOR, COM 1 LÂMPADA DE 15 W, - FORNECIMENTO E INSTALAÇÃO AF 11/2017	SINAPI	UN	5,00	25,86	129,30

RIBEIRO E BRAGA LTDA - ME - MIDAS SERVIÇOS / CNPJ: 04.349.014/0001-76
 Rua Coronel Pedro Bógea nº 222ª - CEP: 65715-000 Centro - Lago da Pedra - MA
 E-mail: pereirabragaltda@gmail.com - Fone (99) 99214-8657

Este documento encontra-se registrado no Conselho Regional de Engenharia e Agronomia do Estado do Maranhão, vinculado à Certidão nº 847323/2021, em 27/05/2021



Certidão nº 847323/2021

16/03/2022, 16:49

Chave de Impressão: web6zb

O documento neste ato registrado foi emitido em 26/05/2021 e contém 25 folhas





4.0	87563	LUMINARIA TIPO SPOT, DE SOBREPOR, COM 1 LÂMPADA DE 15 W - FORNECIMENTO E INSTALAÇÃO AF. 11/2017	SINAPI	UN	4,00	81,97	327,88
INSTALAÇÕES HIDROSSANITÁRIAS							790,50
5.1	85804	LAVATÓRIO LOUÇA BRANCA SUSPENSO, 29,5 X 39CM OU EQUIVALENTE PADRÃO POPULAR - FORNECIMENTO E INSTALAÇÃO AF. 12/2013	SINAPI	UN	4,00	107,40	429,60
5.2	86615	TORNEIRA CROMADA DE MESA, 1/2" OU 3/4" PARA LAVATÓRIO PADRÃO MÉDIO - FORNECIMENTO E INSTALAÇÃO AF. 12/2013	SINAPI	UN	4,00	64,63	258,52
5.3	86612	TORNEIRA CROMADA LONGA, DE PAREDE, 1/2" OU 3/4" PARA PIA DE COZINHA PADRÃO MÉDIO - FORNECIMENTO E INSTALAÇÃO AF. 12/2013	SINAPI	UN	1,00	32,52	32,52
5.4	85883	SIFÃO DO TIPO FLEXÍVEL EM PVC 1 1/2" - FORNECIMENTO E INSTALAÇÃO AF. 12/2013	SINAPI	UN	7,00	7,98	55,86
5.5	80882	SIFÃO DO TIPO GARRAFA/COFO EM PVC 1 1/4X1 1/2" - FORNECIMENTO E INSTALAÇÃO AF. 12/2013	SINAPI	UN	1,00	14,03	14,03
REVESTIMENTOS							7.124,02
6.1	57532	EMBOÇO PARA RECEBIMENTO DE CERÂMICA, EM ARGAMASSA TRAÇO 1:2:8, PREPARO MANUAL, APLICADO MANUALMENTE EM FACES INTERNAS DE PAREDES PARA AMBIENTE COM ÁREA ENTRE 5M2 E 10M2, ESPESSURA DE 20MM, COM EXECUÇÃO DE TALISCAS AF. 06/2014	SINAPI	M2	65,65	22,86	1.500,76
6.2	67266	REVESTIMENTO CERÂMICO PARA PAREDES INTERNAS COM PLACAS TIPO ESMALTADA EXTRA DE DIMENSÕES 20X20 CM APLICADAS EM AMBIENTES DE ÁREA MENOR QUE 5 M² A MEIA ALTURA DAS PAREDES AF. 06/2014	SINAPI	M2	65,65	50,08	3.287,75
6.3	50116	FORRO EM RÉGUAS DE PVC, FRISADO PARA AMBIENTES COMERCIAIS, INCLUSIVE ESTRUTURA DE FIXAÇÃO AF. 05/2017 P	SINAPI	M2	55,20	42,31	2.335,51
PAVIMENTOS							8.108,70
7.1	67692	CONTRAPISO EM ARGAMASSA TRAÇO 1:4 (CIMENTO E AREIA) PREPARO MANUAL APLICADO EM ÁREAS SECAS SOBRE LAJE NÃO ADERIDO, ESPESSURA 5CM AF. 06/2014	SINAPI	M2	85,55	31,00	2.652,05
7.2	67248	REVESTIMENTO CERÂMICO PARA PISO COM PLACAS TIPO ESMALTADA EXTRA DE DIMENSÕES 45X45 CM APLICADA EM AMBIENTES DE ÁREA MENOR QUE 5 M² AF. 06/2014	SINAPI	M2	85,55	49,51	4.235,58
7.3	94996	EXECUÇÃO DE PASSEIO (CALÇADA) OU PISO DE CONCRETO COM CONCRETO MOLDADO IN LOCO, FEITO EM OBRA, ACABAMENTO CONVENCIONAL, ESPESSURA 12 CM ARMADO AF. 07/2016	SINAPI	M2	15,25	80,07	1.221,07
PINTURAS							6.415,55
8.1	68497	APLICAÇÃO E LIXAMENTO DE MASSA LÁTEX EM PAREDES, DUAS DEMAS AF. 06/2014	SINAPI	M2	124,46	7,57	954,61

RIBEIRO E BRAGA LTDA -ME - MIDAS SERVIÇOS / CNPJ: 04.349.014/0001-76
Rua Coronel Pedro Bógea nº 222º - CEP: 65715-000 Centro - Lago da Pedra -MA
E-mail: pereira@bragaltda@gmail.com - Fone (99) 99214-8657

Este documento encontra-se registrado no Conselho Regional de Engenharia e Agronomia do Estado do Maranhão, vinculado à Certidão nº 847323/2021, em 27/05/2021



Certidão nº 847323/2021
16/03/2022, 16:49

Chave de Impressão: w65zb

O documento neste ato registrado foi emitido em 26/05/2021 e contém 25 folhas





8.2	88483	APLICAÇÃO DE FUNDO SELADOR LÁTEX PVA EM PAREDES, UMA DEMÃO AF 06/2014	SINAPI	M2	345,38	1,99	687,31
8.3	88487	APLICAÇÃO MANUAL DE PINTURA COM TINTA LÁTEX PVA EM PAREDES, DUAS DEMÃOS AF 06/2014	SINAPI	M2	124,56	7,78	969,08
8.4	88489	APLICAÇÃO MANUAL DE PINTURA COM TINTA LÁTEX ACRILICA EM PAREDES, DUAS DEMÃOS AF 06/2014	SINAPI	M2	345,38	9,44	3.260,39
8.5	74065/003	PINTURA ESPECIALTE UNIDANTE PARA MADEIRA, DUAS DEMÃOS SOBRE FUNDO NIVELADO	SINAPI	M2	32,88	16,55	544,16
9	LIMPEZA						360,80
9.1	C1628	LIMPEZA GERAL	SEINFRA	M2	164,00	2,20	360,80

VALOR ORÇAMENTO: 32.365,78
 VALOR BDI TOTAL: 8.091,45
 VALOR TOTAL: 40.457,23

Carlos Eduardo Borges de Souza
 Engenheiro Civil
 CREA MA 1115698091
 CPF: 029.403.863.95

Lago da Pedra - MA, 13 de agosto de 2019

Francisco Cleomar R. Braga
 Sócio / Administrador
 CPF: 627.704.963.00

Este documento encontra-se registrado no Conselho Regional de Engenharia e Agronomia do Estado do Maranhão, vinculado à Certidão nº 847323/2021, emitida em 27/05/2021



Certidão nº 847323/2021
 16/03/2022, 16:49
 Chave de Impressão: w66zb

O documento neste ato registrado foi emitido em 26/05/2021 e contém 25 folhas

RIBEIRO E BRAGA LTDA - ME - MIDAS SERVIÇOS / CNPJ: 04.349.014/0001-76
 Rua Coronel Pedro Bógea nº 222ª - CEP: 65715-000 Centro - Lago da Pedra - MA
 E-mail: pereiraetbragaltda@gmail.com - Fone (99) 99214-8657

[Handwritten signature]





OBRA: MANUTENÇÃO E PEQUENOS REPAROS EM PRÉDIOS PÚBLICOS DE INTERESSE DA SECRETARIA MUNICIPAL DE SAÚDE DO MUNICÍPIO DE LAGO DOS RODRIGUES - MA.

TOMADA DE PREÇOS 008/2019

UNIDADE: UNIDADE BÁSICA DE SAÚDE DO POVOADO SÃO JOÃO DA MATA

PREÇO BASE SINAPI - 05/2019 - MARANHÃO

TAXAS: BDI 25,00%, ENCARGOS SOCIAIS 86,61% (COM DESONERAÇÃO) E SEINFRA VERSÃO 026.1

PLANILHA ORÇAMENTÁRIA

ITEM	CODIGO	DESCRIÇÃO	FONTE	UND	QUANTIDADE	PREÇO UNITÁRIO R\$	PREÇO TOTAL R\$
1		SERVIÇOS PRELIMINARES					1.787,16
1.1	9209001	PLACA DE OBRA EM CHAPA DE AÇO GALVANIZADO	SINAPI	M2	6,00	297,66	1.787,16
2		COBERTURAS					3.259,81
2.1	92969	SUBSTITUIÇÃO DE ESTRUTURA PONTALETADA DE MADEIRA NÃO APARELHADA PARA TELHADOS COM ATÉ 2 ÁGUAS E PARA TELHA CERÂMICA OU DE CONCRETO, INCLUSIVE TRANSPORTE VERTICAL AF. 12/2015	SINAPI	M2	75,15	17,46	1.312,12
2.2	94201	SUBSTITUIÇÃO TELHAMENTO COM TELHA CERÂMICA CAPA-CANAL TIPO COLONIAL COM ATÉ 2 ÁGUAS INCLUSIVE TRANSPORTE VERTICAL AF. 06/2016	SINAPI	M2	75,15	22,86	1.717,93
2.3	94221	CUMEIRA PARA TELHA CERÂMICA EMBOÇADA COM ARGAMASSA TRAÇO 1:2:9 (CIMENTO, CAL E AREIA) PARA TELHADOS COM ATÉ 2 ÁGUAS, INCLUSIVE TRANSPORTE VERTICAL AF. 06/2016	SINAPI	M	16,18	14,20	229,76
3		ESQUADRIAS E FERRAGENS					8.067,77
3.1	91332	KIT DE PORTA DE MADEIRA FRISADA, SEMI-OCIA (LEVE OU MÉDIA), PADRÃO MÉDIO, 80X210CM, ESPESURA DE 3,5CM, ITENS INCLUSIVE DOBRADIÇAS, MONTAGEM E INSTALAÇÃO DO BATENTE, SEM FECHADURA, FORNECIMENTO E INSTALAÇÃO AF. 09/2015	SINAPI	UN	4,00	694,40	2.777,60
3.2	90850	KIT DE PORTA DE MADEIRA PARA PINTURA, SEMI-OCIA (LEVE OU MÉDIA), PADRÃO MÉDIO, 80X210CM, ESPESURA DE 3,5CM, ITENS INCLUSIVE DOBRADIÇAS, MONTAGEM E INSTALAÇÃO DO BATENTE, SEM FECHADURA, FORNECIMENTO E INSTALAÇÃO AF. 08/2015	SINAPI	UN	2,00	698,83	1.397,26
3.3	94656	JANELA DE AÇO BASCULANTE, FIXAÇÃO COM ARGAMASSA, SEM VIDROS PADRONIZADA, AF. 07/2016	SINAPI	M2	3,85	553,58	2.131,28

RIBEIRO E BRAGA LTDA - ME - MIDAS SERVIÇOS / CNPJ: 04.349.014/0001-76
 Rua Coronel Pedro Bógea nº 222* - CEP: 65715-000 Centro - Lago da Pedra - MA
 E-mail: perciraehragalata@gmail.com - Fone (99) 99214-8657

Este documento encontra-se registrado no Conselho Regional de Engenharia e Agronomia do Estado do Maranhão, vinculado à Certidão nº 847323/2021, em 27/05/2021 em



Certidão nº 847323/2021
 16/03/2022, 16:49

Chave de Impressão: wc6zb

O documento neste ato registrado foi emitido em 26/05/2021 e contém 25 folhas





3.4	91306	FECHADURA DE EMBUTIR PARA PORTAS INTERNAS, COMPLETA, ACABAMENTO PADRÃO MÍDIO, COM EXECUÇÃO DE FURO, FORNECIMENTO E INSTALAÇÃO. AF_08/2015	SINAPI	UN	10,00	68,72	687,20
3.5	74047/002	DOBRADICA EM AÇO/FERRO 3" X 2 1/2" E=1,9 A 2 MM, SEM ANEL, GOMADO OU ZINCADO, TAMPA BOLA, COM PARAFUSOS	SINAPI	UN	6,00	24,47	220,23
3.6	74084/001	PORTA CADEADO ZINCADO OXIDADO PRETO, COM CADEADO DE AÇO INOX, LARGURA DE 150*MM	SINAPI	UN	2,00	134,98	269,96
3.7	72117	VIDRO LISO COMUM TRANSPARENTE, ESPESSURA 4MM	SINAPI	M2	3,85	151,75	584,24
4	INSTALAÇÕES ELÉTRICAS						1.102,04
4.1	93045	LÂMPADA FLUORESCENTE ESPIRAL BRANCA 45 W, BASE E27 - FORNECIMENTO E INSTALAÇÃO	SINAPI	UN	3,00	44,59	133,77
4.2	73953/004	LUMINARIAS TIPO CALHA, DE SOBREPOR, COM REATORES DE PARTIDA RÁPIDA E LÂMPADAS FLUORESCENTES 2X2X18W, COMPLETAS, FORNECIMENTO E INSTALAÇÃO	SINAPI	UN	3,00	143,04	429,12
4.3	97589	LUMINARIA TIPO PLAFON EM PLÁSTICO, DE SOBREPOR, COM 1 LÂMPADA DE 15 W - FORNECIMENTO E INSTALAÇÃO. AF_11/2017	SINAPI	UN	5,00	25,86	129,30
4.4	97593	LUMINARIA TIPO SPOT, DE SOBREPOR COM 1 LÂMPADA DE 15 W - FORNECIMENTO E INSTALAÇÃO. AF_11/2017	SINAPI	UN	5,00	81,97	409,85
5	INSTALAÇÕES HIDROSSANITÁRIAS						843,28
5.1	86904	LAVATÓRIO LOUÇA BRANCA SUSPENSO, 29,5 X 39CM OU EQUIVALENTE, PADRÃO POPULAR, FORNECIMENTO E INSTALAÇÃO. AF_12/2013	SINAPI	UN	4,00	107,40	429,60
5.2	86915	TORNEIRA CROMADA DE MESA 1/2" OU 3/4" PARA LAVATÓRIO, PADRÃO MÍDIO, FORNECIMENTO E INSTALAÇÃO. AF_12/2013	SINAPI	UN	4,00	64,53	258,52
5.3	86916	TORNEIRA PLÁSTICA 3/4" PARA TANQUE, FORNECIMENTO E INSTALAÇÃO. AF_12/2013	SINAPI	UN	1,00	20,83	20,83
5.4	86912	TORNEIRA CROMADA LONGA, DE PAREDE 1/2" OU 3/4" PARA PIA DE COZINHA, PADRÃO MÍDIO - FORNECIMENTO E INSTALAÇÃO. AF_12/2013	SINAPI	UN	1,00	32,52	32,52
5.5	86883	SIFÃO DO TIPO FLEXÍVEL EM PVC 1 1/2" X 1 1/2" - FORNECIMENTO E INSTALAÇÃO. AF_12/2013	SINAPI	UN	11,00	7,96	87,78
5.6	86882	SIFÃO DO TIPO GARRAFÃO EM PVC 1 1/4" X 1 1/2" - FORNECIMENTO E INSTALAÇÃO. AF_12/2013	SINAPI	UN	1,00	14,03	14,03

RIBEIRO E BRAGA LTDA -ME - MIDAS SERVIÇOS / CNPJ: 04.349.014/0001-76
 Rua Coronel Pedro Bógea - n° 222 - CEP: 65715-000 Centro - Lago da Pedra - MA
 E-mail: peretrabragaltda@gmail.com - Fone (99) 99214-8657

Este documento encontra-se registrado no Conselho Regional de Engenharia e Agronomia do Estado do Maranhão, vinculado à Certidão n° 847323/2021, em 27/05/2021 emitida em



Certidão n° 847323/2021
 16/03/2022, 16:49

Chave de Impressão: w66zb

O documento neste ato registrado foi emitido em 26/05/2021 e contém 25 folhas



Este documento encontra-se registrado no Conselho Regional de Engenharia e Agronomia do Estado do Maranhão, vinculado à Certidão nº 847323/2021, em 27/05/2021 em



Certidão nº 847323/2021
16/03/2022, 16:49

Chave de impressão: wc6zb

O documento neste ato registrado foi emitido em 26/05/2021 e contém 25 folhas

REVESTIMENTOS							9.972,62
1	37302	EMBOÇO PARA RECEBIMENTO DE CERÂMICA EM ARGAMASSA TRAÇO 1:2:8. PREPARO MANUAL, APLICADO MANUALMENTE EM FACES INTERNAS DE PAREDES, PARA AMBIENTES COM ÁREA ENTRE 5M2 E 10M2, ESPESSURA DE 20MM, COM EXECUÇÃO DE TALISCAS. AF_06/2014.	SINAPI	M2	95,80	22,86	2.189,99
2	37296	REVESTIMENTO CERÂMICO PARA PAREDES INTERNAS COM PLACAS TIPO ESMALTADA EXTRA DE DIMENSÕES 20X20 CM APLICADAS EM AMBIENTES DE ÁREA MENOR QUE 5 M² A MEIA ALTURA DAS PAREDES. AF_06/2014.	SINAPI	M2	95,80	50,08	4.797,66
3	36116	TORRÃO EM REGUAS DE PVC FRISADO PARA AMBIENTES COMERCIAIS INCLUSIVE ESTRUTURA DE FIXAÇÃO. AF_05/2017, P.	SINAPI	M2	70,55	42,31	2.984,97
PAVIMENTAÇÕES							7.718,35
1	37342	CONTRAPISO EM ARGAMASSA TRAÇO 1:4 (CIMENTO E AREIA) PREPARO MANUAL, APLICADO EM ÁREAS SECAS SOBRE LAJE, NÃO ADERIDO, ESPESSURA 5CM. AF_06/2014.	SINAPI	M2	75,20	31,30	2.353,76
2	37249	REVESTIMENTO CERÂMICO PARA PISO COM PLACAS TIPO ESMALTADA EXTRA DE DIMENSÕES 45X45 CM APLICADA EM AMBIENTES DE ÁREA MENOR QUE 5 M². AF_06/2014.	SINAPI	M2	75,20	49,51	3.723,15
3	36598	EXECUÇÃO DE PASSEIO (CALÇADA) OU PISO DE CONCRETO COM CONCRETO MOLDADO IN LOCO FEITO EM OBRA, ACABAMENTO CONVENCIONAL, ESPESSURA 12 CM, ARMADO. AF_07/2015.	SINAPI	M2	20,50	80,07	1.641,44
PINTURAS							11.703,96
1	36207	APLICAÇÃO E LIXAMENTO DE MASSA LÁTEX EM PAREDES, DUAS DEMÃOS. AF_06/2014.	SINAPI	M2	298,80	6,32	1.888,42
2	36483	APLICAÇÃO DE FUNDO SELADOR LÁTEX PVA EM PAREDES, UMA DEMÃO. AF_06/2014.	SINAPI	M2	469,70	1,99	934,70
3	36467	APLICAÇÃO MANUAL DE PINTURA COM TINTA LÁTEX PVA EM PAREDES, DUAS DEMÃOS. AF_06/2014.	SINAPI	M2	298,80	8,39	2.506,93
4	36489	APLICAÇÃO MANUAL DE PINTURA COM TINTA LÁTEX ACRÍLICA EM PAREDES, DUAS DEMÃOS. AF_06/2014.	SINAPI	M2	469,70	10,43	4.896,97
5	14085/002	PINTURA ESMALTE BRILHANTE PARA MADEIRA, DUAS DEMÃOS, SOBRE FUNDO NIVELADOR BRANCO.	SINAPI	M2	89,12	16,55	1.474,94
6	LIMPEZA						490,03

RIBEIRO E BRAGA LTDA -ME - MIDAS SERVIÇOS / CNPJ: 04.349.014/0001-76
Rua Coronel Pedro Bógea nº 222ª - CEP: 65715-000 Centro - Lago da Pedra -MA
E-mail: peretrachbragaltda@gmail.com - Fone (99) 99214-8657





B 1	C1525	LIMPEZA GERAL	SEINFRA	M2	222,74	2,20	490,03
VALOR ORÇAMENTO:							44.945,02
VALOR BDI TOTAL:							11.236,26
VALOR TOTAL:							56.181,28

Lago da Pedra - MA, 13 de agosto de 2019

Carlos Eduardo Braga de Sousa
 Engenheiro Civil
 CREA-MA 111668096
 CPF: 074.483.863-85

Francisco Cleomar R. Braga
 Sócio / Administrador
 CPF: 027.794.963-00

Este documento encontra-se registrado no Conselho Regional de Engenharia e Agronomia do Estado do Maranhão, vinculado à Certidão nº 847323/2021, emitida em 27/05/2021



Certidão nº 847323/2021
 16/03/2022, 16:49

Chave de Impressão: wc6zb

O documento neste ato registrado foi emitido em 26/05/2021 e contém 25 folhas

RIBEIRO E BRAGA LTDA -ME - MIDAS SERVIÇOS / CNPJ: 04.349.014/0001-76
 Rua Coronel Pedro Bógea nº 222* - CEP: 65715-000 Centro - Lago da Pedra - MA
 E-mail: pereiraehragaltda@gmail.com - Fone (99) 99214-8657

Handwritten signature





Anotação de Responsabilidade Técnica - ART
Lei nº 6.496, de 7 de dezembro de 1977

CREA-MA

ART OBRA / SERVIÇO
Nº MA20190285979 Rubrica

FOLHA Nº _____
Página Nº _____
Nº PROC. 210301/2023

Página 25/26

Conselho Regional de Engenharia e Agronomia do Estado do Maranhão

SUBSTITUIÇÃO à
MA20190284507

1. Responsável Técnico
LOURENCO RODRIGUES LEITE
Título profissional: ENGENHEIRO CIVIL
RNP: 1115776908
Registro: 1115776908MA
Empresa contratada: RIBEIRO E BRAGA LTDA
Registro: 0000011772-MA

2. Dados do Contrato
Contratante: PREFEITURA MUNICIPAL DE LAGO DOS RODRIGUES-MA
RUA RUA 08 DE MAIO
Complemento: Bairro: CENTRO
Cidade: LAGO DOS RODRIGUES UF: MA
CPF/CNPJ: 01.612.541/0001-33
Nº: S/N
CEP: 65712000
Contrato: Não especificado
Valor: R\$ 341.463,64
Ação Institucional: Outros
Tipo de contratante: Pessoa Jurídica de Direito Público
Situatão: BAIXA DE ART
Atendido: SIM
Motivo: CONCLUSÃO DA OBRA/SERVIÇO
Data da Solicitação: 16/03/2020
Data do Atendimento:

3. Dados da Obra/Serviço
RUA 08 DE MAIO Nº: S/N
Complemento: ZONA URBANA E RURAL DA CIDADE DE LAGO DOS RODRIGUES Bairro: CENTRO
Cidade: LAGO DOS RODRIGUES UF: MA CEP: 65712000
Data de Início: 21/08/2019 Previsão de término: 21/02/2020 Coordenadas Geográficas: 0, 0
Finalidade: SEM DEFINIÇÃO Código: Não Especificado
Proprietário: PREFEITURA MUNICIPAL DE LAGO DOS RODRIGUES-MA CPF/CNPJ: 01.612.541/0001-33

4. Atividade Técnica
7 - EXECUÇÃO Quantidade Unidade
53 - EXECUCAO > #A0199 - SERVICOS AFINS E CORRELATOS EM EDIFICACOES 6,00 un

5. Observações
Execução das obras de manutenção e pequenos reparos em 6 (seis) UBS, localizadas na Zona Urbana e Rural de Lago dos Rodrigues -MA. Vale lembrar que as Unidades Básicas de Saúde estão sobre responsabilidades da Secretaria Municipal de Saúde de Lago dos Rodrigues.

6. Declarações
- Cláusula Compromissória: Qualquer conflito ou litígio originado do presente contrato, bem como sua interpretação ou execução, será resolvido por arbitragem, de acordo com a Lei nº 9.307, de 23 de setembro de 1996, por meio do Centro de Mediação e Arbitragem - CMA vinculado ao Crea-MA, nos termos do respectivo regulamento de arbitragem que, expressamente, as partes declaram concordar.
- Declaro que estou cumprindo as regras de acessibilidade previstas nas normas técnicas da ABNT, na legislação específica e no decreto nº 5296/2004.

7. Entidade de Classe
SENGE - SIND. DOS ENGENHEIROS DO MA

8. Assinaturas
Declaro serem verdadeiras as informações acima LOURENCO RODRIGUES LEITE - CPF: 922.457.063-15
Local de data de
PREFEITURA MUNICIPAL DE LAGO DOS RODRIGUES-MA - CNPJ:
01.612.541/0001-33

9. Informações
* A ART é válida somente quando quitada, mediante apresentação do comprovante do pagamento ou conferência no site do Crea.

10. Valor
Esta ART é isenta de taxa Registrada em: 19/09/2019

A autenticidade desta ART pode ser verificada em: <https://crea-ma.sifac.com.br/publico/>, com a chave: 13awy
Impresso em: 21/05/2021 às 09:30:06 por: ip: 45.178.172.64

www.creama.org.br faleconosco@creama.org.br
Tel: (98) 2106-8300 Fax: (98) 2106-8300



Conselho Regional de Engenharia e Agronomia do Estado do Maranhão
Avenida dos Holandeses, Quadra 35, Lote 8, Calhau, São Luis/MA
Tel: + 55 (98) 2106-8300 Fax: + 55 (98) 2106-8300 E-mail: faleconosco@creama.org.br



Impresso em: 16/03/2022, às 16.49

00 126

Este documento encontra-se registrado no Conselho Regional de Engenharia e Agronomia do Estado do Maranhão, vinculado à Certidão nº 847323/2021, em 27/05/2021 em



Certidão nº 847323/2021
16/03/2022, 16.49

Chave de impressão: wc6zb

O documento neste ato registrado foi emitido em 26/05/2021 e contém 25 folhas



LAUDO TÉCNICO

Em vistoria técnica realizada, constatou-se que a empresa RIBEIRO E BRAGA LTDA, situada na Rua Coronel Pedro Bogéa, no 222ª, Centro, Lago Da Pedra – MA, inscrita sob nº 04.349.014/0001-76, e seu responsável técnico LOURENÇO RODRIGUES LEITE, CREA/MA nº 1115776908/MA, executou obra de manutenção e pequenos reparos em 6(seis) UBS, Localizadas na zona Urbana e Rural de Logo dos Rodrigues -MA de interesse da PREFEITURA DE MUNICIPAL DE LAGO DOS RODRIGUES –MA , inscrita no CNPJ sob nº 01.612.541/0001-33, iniciada no dia 21 de agosto de 2019 à 21 de fevereiro de 2020, obedecendo rigorosamente as normas técnicas brasileiras de construções.

Lago dos Rodrigues 24/05/2021

HELTON DOS SANTOS RODRIGUES
CPF 004.951.533-03
RG-111568512-0-CREA-MA

Este documento encontra-se registrado no Conselho Regional de Engenharia e Agronomia do Estado do Maranhão, vinculado à Certidão nº 847323/2021, em 27/05/2021 emitida



Certidão nº 847323/2021
16/03/2022, 16:49
Chave de Impressão: wc6zb

O documento neste ato registrado foi emitido em 26/05/2021 e contém 25 folhas





Certidão de Acervo Técnico - CAT
Resolução Nº 1025 de 30 de Outubro de 2009
Resolução Nº 218 de 29 de Junho de 1973

CREA-MA

Conselho Regional de Engenharia e Agronomia do Estado do Maranhão

FOLHA Nº	Página 1/2
Nº PROC	210301/2023
CAT COM REGISTRO DE ATESTADO	
	787702/2017
	Rubrica
	Atividade Concluída

CERTIFICAMOS, em cumprimento ao disposto na Resolução nº 1.025, de 30 de outubro de 2009, do Confea, que consta dos assentamentos deste Conselho Regional de Engenharia e Agronomia do Estado do Maranhão - Crea-MA, o Acervo Técnico do profissional **WILSON PINTO DE MESQUITA FILHO** referente à(s) Anotação(ões) de Responsabilidade Técnica - ART abaixo discriminada(s):

Profissional: **WILSON PINTO DE MESQUITA FILHO**
Registro: **2429D MA MA** RNP: **1103008706**
Título profissional: ENGENHEIRO CIVIL

Número da ART: **MA20160044183** Tipo de ART: OBRA / SERVIÇO Registrada em: 08/08/2016 Baixada em: 03/07/2017
Forma de registro: INICIAL Participação técnica: INDIVIDUAL
Empresa contratada: **J A COMERCIO E SERVIÇOS CIVIL LTDA ME**

Contratante: **PREFEITURA MUNICIPAL DE SÃO BENEDITO DO RIO PRETO** CPF/CNPJ: **06.398.150/0001-81**
Endereço do contratante: PRAÇA José de Freitas Nº: 35
Complemento: Bairro: CENTRO
Cidade: SÃO BENEDITO DO RIO PRETO UF: MA CEP: 65440000
Contrato: 004/2016 Celebrado em: 18/07/2016
Valor do contrato: R\$ 200.057,13 Tipo de contratante: Pessoa Jurídica de Direito Público
Ação institucional: Outros
Endereço da obra/serviço: SEM DEFINIÇÃO HOSPITAL MUNICIPAL CASSIANA MAGALHÃES Nº: sn
Complemento: Bairro: CENTRO
Cidade: SÃO BENEDITO DO RIO PRETO UF: MA CEP: 65440000
Data de início: 01/08/2016 Conclusão efetiva: 01/12/2016
Finalidade: SEM DEFINIÇÃO
Proprietário: PREFEITURA MUNICIPAL DE SÃO BENEDITO DO RIO PRETO CPF/CNPJ: 06.398.150/0001-81

Atividade Técnica: **1 - ATUACAO #A0109 - EDIFICIOS DE ALVENARIA P/ FINS ESPECIAIS 53 - EXECUCAO 1.00 unidade; 1 - ATUACAO #A0109 - EDIFICIOS DE ALVENARIA P/ FINS ESPECIAIS 57 - REFORMA 1.00 unidade; 1 - ATUACAO #A0127 - EDIFICIOS ESPECIFICOS - HOSPITAL 57 - REFORMA 1.00 unidade;**

Observações

EXECUCAO DE REFORMA NO HOSPITAL CASSIANA MAGALHÃES NO MUNICÍPIO DE SÃO BENEDITO DO RIO PRETO- MA

Informações Complementares

CERTIFICAMOS, finalmente, que se encontra vinculado à presente Certidão de Acervo Técnico – CAT, o atestado contendo 1 folha(s), expedido pelo contratante da obra/serviço, a quem cabe a responsabilidade pela veracidade e exatidão das informações nele constantes.

Certidão de Acervo Técnico nº 787702/2017
09/11/2017, 10:08
y3320

A Certidão de Acervo Técnico (CAT) à qual o atestado está vinculado constituirá prova da capacidade técnico-profissional da pessoa jurídica somente se o responsável técnico indicado estiver ou venha a ser integrado ao seu quadro técnico por meio de declaração entregue no momento da habilitação ou da entrega das propostas.

Certificamos que se encontra vinculado à presente CAT o atestado apresentado em cumprimento à Lei nº 8.666/93, expedido pela pessoa jurídica contratante, a quem cabe a responsabilidade pela veracidade e exatidão das informações nele constantes. É de responsabilidade deste Conselho a verificação da atividade profissional em conformidade com a Lei nº 5.194/66 e Resoluções do Conselho Federal de Engenharia e Agronomia - CONFEA.

Esta certidão perderá a validade, caso ocorra qualquer alteração posterior dos elementos cadastrais nela contidos.

Fica(m) Excluído(s), no entanto, o(s) serviço(s) cujas atribuições não competem ao(s) profissional(is) em questão.

A autenticidade desta Certidão pode ser verificada em: <https://crea-ma.sitac.com.br/publico/>, com a chave: y3320





ESTADO DO MARANHÃO

PREFEITURA MUNICIPAL DE SÃO BENEDITO DO RIO PRETO

CNPJ: 06.398.150/0001-81

ATESTADO DE CAPACIDADE TÉCNICA

A PREFEITURA MUNICIPAL DE SÃO BENEDITO DO RIO PRETO, inscrita no CNPJ sob n.º 06.398.150/0001-81, vem através de seu representante legal o Senhor JOSÉ MAURÍCIO CARNEIRO FERNANDES, PREFEITO MUNICIPAL, ATESTAR que a Empresa **J A COMERCIO E SERVIÇOS DE CONSTRUÇÃO CIVIL LTDA - ME**, com sede e domicílio na Rua Juscelino Kubstcheck, n.º 28, Centro, São Benedito do Rio Preto, Maranhão, CEP 65.440-000, devidamente inscrita no Cadastro Nacional de Pessoa Jurídica sob n.º **18.212.954/0001-23**, registro no **CREA-MA n.º 1226-8**, tendo como RESPONSÁVEL TÉCNICO o Senhor **WILSON PINTO DE MESQUITA FILHO**, brasileiro, Engenheiro Civil, inscrito no CPF/MF sob n.º 037.933.623-53 e registrado no CREA-MA sob n.º **110300870-6**, com endereço na Rua 41, Quadra 58, Casa 29, Bequimão, Cep 65.062-370, São Luís (MA) realizou os Serviços de Engenharia, abaixo relacionados, para os quais foi contratada, demonstrando capacitação técnica e operacional adequada:

QTD	UND	SERVIÇO
28,00	UND	Instalação de Porta de madeira almofadada semi-oca 90x210cm
6,00	UND	Instalação de Porta de Vidro Temperado 90x210cm
25,00	M2	Instalação de Janela em alumínio e vidro
75,00	M2	Chapisco em paredes 1:3 (cimento e areia) e=2cm, preparo manual
75,00	M2	Reboco para paredes argamassa 1:4:5 (cal e areia fina peneirada e=0,5cm, preparo mecânico
340,00	M2	Lastro de concreto e=3cm, preparo mecânico, incluso aditivo impermeabilizante
340,00	M2	Contrapiso em argamassa 1:4 (cimento e areia) e=4cm, preparo manual
340,00	M2	Piso cerâmico 35x35cm
120,00	M2	Piso em bloco extavado, tipo bloket, 30x30cm, e=8cm, assentado sobre colção de areia e=6cm
660,00	M2	Instalação de Forro em PVC em régua de 100mm
1525,00	M2	Pintura látex acrílica 3 demãos
105,84	M2	Pintura esmalte fosco para madeira, 2 demãos sobre fundo nivelador branco
5,00	UND	Instalação de bancada de granito cinzo polido para lavatório 50x60cm
5,00	UND	Instalação de Vaso sanitário sifonado com caixa acoplada

Os Serviços acima tiveram como Objeto a **EXECUÇÃO DE REFORMA NO HOSPITAL CASSINANA MAGALHAES** situado a **RUA 25 DE MARÇO, S/N, CENTRO, SÃO BENEDITO DO RIO PRETO, MA, CEP 65440000**, no período de **01/08/2016 A 01/12/2016**, conforme registros do ART de n.º **MA20160044183**.

São Benedito do Rio Preto (MA), 16 de Junho de 2017.

Prefeitura Municipal de São Benedito do Rio Preto - MA
 José Maurício Carneiro Fernandes
 CPF 008.586.663-26

Hilberto G. Dantas
 Eng. Civil
 CREA 110300870-6

Responsável Técnico da Pref Mun de S B do Rio Preto
 Nome: **HILBERTO GONÇALVES DANTAS**
 CREA: **1103565664 MA - Engenheiro Civil**

Este documento encontra-se registrado no Conselho Regional de Engenharia e Agronomia do Estado do Maranhão, vinculado à Certidão nº 787702/2017, emitida em 09/11/2017



Certidão nº 787702/2017
 08/10/2021, 09:35

Chave de impressão: y3320

O documento neste ato registrado foi emitido em 09/11/2017 e contém 1 folhas





Certidão de Acervo Técnico - CAT
Resolução Nº 1025 de 30 de Outubro de 2009
Resolução Nº 218 de 29 de Junho de 1973

CREA-MA

Conselho Regional de Engenharia e Agronomia do Estado do Maranhão

FOLHA Nº	Página 1/11
Nº PRO	210301/2023
CAT COM REGISTRO DE ATESTADO	
800651/2018	
Rubrica	
Atividade concluída	

CERTIFICAMOS, em cumprimento ao disposto na Resolução nº 1.025, de 30 de outubro de 2009, do Confea, que consta dos assentamentos deste Conselho Regional de Engenharia e Agronomia do Estado do Maranhão - Crea-MA, o Acervo Técnico do profissional **WILSON PINTO DE MESQUITA FILHO** referente à(s) Anotação(ões) de Responsabilidade Técnica - ART abaixo discriminada(s):

Profissional: **WILSON PINTO DE MESQUITA FILHO**
Registro: **2429D MA MA** RNP: **1103008706**
Título profissional: ENGENHEIRO CIVIL

Número da ART: **00011030087065051010** Tipo de ART: ART Registrada em: 07/08/2013 Baixada em: 22/05/2018
Forma de registro: INICIAL Participação técnica: INDIVIDUAL
Empresa contratada: **PERGAMO CONSTRUÇOES LTDA**

Contratante: **TRIBUNAL DE JUSTIÇA DO ESTADO DO MARANHÃO** CPF/CNPJ: **05.288.790/0001-76**
Endereço do contratante: PRAÇA DOM PEDRO II, SN Nº:
Complemento: Bairro: CENTRO
Cidade: SÃO LUIS UF: MA CEP: 65000000
Contrato: Celebrado em:
Valor do contrato: R\$ 2.159.999,00 Tipo de contratante: Pessoa Jurídica
Ação institucional: Outros
Endereço da obra/serviço: TRAVESSA BOA VISTA SN Nº:
Complemento: Bairro: CENTRO
Cidade: PORTO FRANCO UF: MA CEP: 65000000
Data de início: 05/08/2013 Conclusão efetiva: 05/03/2014
Finalidade: SEM DEFINIÇÃO
Proprietário: **TRIBUNAL DE JUSTIÇA DO ESTADO DO MARANHÃO** CPF/CNPJ: 05.288.790/0001-76

Atividade Técnica: **1 - ATUACAO #A0301 - ESTRUTURA DE CONCRETO ARMADO 53 - EXECUCAO 378 M3; 1 - ATUACAO #A0304 - ESTRUTURA DE MADEIRA 53 - EXECUCAO 608 M2; 1 - ATUACAO #A0306 - LAJES PRE-FABRICADAS 0 - CARGO OU FUNCAO 890.18 M2; 1 - ATUACAO #A0604 - TERRAPLENAGEM 53 - EXECUCAO 1895 M3;**

Observações
CONTRATO DE PRESTAÇÃO DE SERVIÇOS DE CONSTRUÇÃO DE FÓRUM DA COMARCA DE PORTO FRANCO - MA

Informações Complementares

CERTIFICAMOS, finalmente, que se encontra vinculado à presente Certidão de Acervo Técnico - CAT, o atestado contendo 10 folha(s), expedido pelo contratante da obra/serviço, a quem cabe a responsabilidade pela veracidade e exatidão das informações nele constantes.

Certidão de Acervo Técnico nº 800651/2018
29/05/2020, 09:45
Z5DZ7

A Certidão de Acervo Técnico (CAT) à qual o atestado está vinculado constituirá prova da capacidade técnico-profissional da pessoa jurídica somente se o responsável técnico indicado estiver ou venha a ser integrado ao seu quadro técnico por meio de declaração entregue no momento da habilitação ou da entrega das propostas.

Certificamos que se encontra vinculado à presente CAT o atestado apresentado em cumprimento à Lei nº 8.666/93, expedido pela pessoa jurídica contratante, a quem cabe a responsabilidade pela veracidade e exatidão das informações nele constantes. É de responsabilidade deste Conselho a verificação da atividade profissional em conformidade com a Lei nº 5.194/66 e Resoluções do Conselho Federal de Engenharia e Agronomia - CONFEA.

Esta certidão perderá a validade, caso ocorra qualquer alteração posterior dos elementos cadastrais nela contidos.

Fica(m) Excluído(s), no entanto, o(s) serviço(s) cujas atribuições não competem ao(s) profissional(is) em questão.

A autenticidade desta Certidão pode ser verificada em: <https://crea-ma.sitac.com.br/publico/>, com a chave: Z5DZ7





ESTADO DO MARANHÃO
PODER JUDICIÁRIO
TRIBUNAL DE JUSTIÇA

ATESTADO DE CAPACIDADE TÉCNICA

Atestamos para devidos fins, que a empresa **PÉRGAMO CONSTRUÇÕES LTDA**, através de seu responsável técnico, o Engenheiro Civil, **WILSON PINTO DE MESQUITA FILHO**, CREA 1103008870-6, ART 00011030087065051010, executaram os **SERVIÇOS DE CONSTRUÇÃO DO FÓRUM DA COMARCA DE PORTO FRANCO**, conforme planilha de 9 páginas, rubricada e carimbada em anexo.

DADOS DA OBRA/SERVIÇO

Contrato/Convênio: Contrato de prestação de serviços nº 124/2013 – TJ/MA;

Período de realização: 05/08/2013 a 05/03/2014;

Local de realização: Rua Boa Vista, s/n, Centro – Porto Franco – MA.

Valor da Obra: **R\$2.159.999,21** (Dois milhões cento e cinquenta e nove mil, novecentos e noventa e nove mil reais e vinte e um centavos.)

DADOS DO CONTRATANTE

Nome ou Razão Social: Tribunal de Justiça do Estado do Maranhão;

CPF ou CNPJ: 05.288.790/0001-76.

DADOS DA PESSOA JURÍDICA CONTRATADA

Nome ou Razão Social: **PÉRGAMO CONSTRUÇÕES LTDA**;

CPF ou CNPJ: 04.446.102/0001-96.

DADOS DO RESPONSÁVEL TÉCNICO

Nome completo: **Wilson Pinto de Mesquita Filho**;

Título profissional: Engenheiro Civil;

Registro no CREA: 1103008870-6.

Eduardo George Martins Sá
Analista Judiciário - Engº Civil - TJMA
Mat. 140.526 - CREA: 9139-1/MA

São Luís / MA, 12 de maio de 2018.

direngenharia@tjma.jus.br

Este documento encontra-se registrado no Conselho Regional de Engenharia e Agronomia do Estado do Maranhão, vinculado à Certidão nº 800651/2018, em 29/05/2020 emitida



Certidão nº 800651/2018
08/10/2021, às 09:31

Chave de impressão: Z5DZ7

O documento neste ato registrado foi emitido em 29/05/2020 e contém 10 folhas



**PODER JUDICIARIO
TRIBUNAL DE JUSTIÇA
DIRETORIA DE ENGENHARIA OBRAS E SERVIÇOS**

ENDEREÇO: Praça Pedro II, Palácio Clóves Bevilacqua. São Luis-MA CNPJ: 05.288.790/0001-76

CONTRATADA: PÉRGAMO CONSTRUÇÕES LTDA. End: Rua Mitra, Ed. Atrium Plaza 10, Sala 317, Jardim Renascença, São Luis - MA, CEP 65057-770

MODALIDADE LICITAÇÃO: CONCORRÊNCIA N°: 003/2013, Contrato n°: 124/2013, Processo Administrativo n°: 43.437/2012, Ordem de Serviço n°: 012/2013

OBRA: CONSTRUÇÃO DO REMANESCENTE DO FÓRUM DA COMARCA DE PORTO FRANCO-MA

PLANILHA ORÇAMENTÁRIA

Item	Descrição	Und	Quantidade	Preços Unitários	Total
01	SERVIÇOS PRELIMINARES				325.587,29
01.1	Taxa do CREA	und	1,00	150,00	150,00
01.2	Taxa da Prefeitura	m²	890,18	1,35	1.201,74
01.3	Administração local da obra	mês	8,00	37.429,58	299.436,64
01.4	Mobilização e desmobilização de equipamentos	und	1,00	3.240,00	3.240,00
01.5	Placa de obra em chapa de aço galvanizado	m²	2,50	291,04	727,60
01.6	Locação da obra	m²	890,18	3,82	3.400,49
01.7	Barracão de obra em tabuas de madeira com banheiro, cobertura em fibro-cimento 4 mm, incluso instalações hidro-sanitárias e elétricas	m²	78,00	121,56	9.481,68
01.8	Mobilização e desmobilização de equipamento de sondagem a percussão (SLZ-Porto Franco)	und	1,00	1.745,14	1.745,14
01.9	Sondagem a Percussão (9 furos de 15,00m cada)	m	141,00	44,00	6.204,00
02	TERRAPLANAGEM				25.367,98
02.1	Carga e descarga mecanizada de solo utilizando caminhão basculante 5,0 m³ e pá carregadeira sobre pneus	m³	1.895,37	0,87	1.648,98
02.2	Carga, transporte e descarga mecânica até 10,00 Km	m³	1.600,16	10,05	16.081,59
02.3	Compactação mecânica, sem controle do GC (c/compactador placa 400 Kg)	m³	1.895,37	2,03	3.847,61
02.4	Escavação mecânica valas em qualquer tipo de solo exceto rocha, prof 0,00m < H < 4,00m	m³	563,12	6,73	3.789,80
03	INFRA-ESTRUTURA				102.921,90
03.1	Escavação manual de valas a céu aberto em solo de qualquer categoria, exceto rocha, até 2,00m de profundidade	m³	202,09	21,62	4.369,19
03.2	Impermeabilização de fundações com emulsão asfáltica, duas demãos	m²	33,51	11,65	390,39
03.3	Concreto estrutural fck=25Mpa, virado em betoneira, na obra, sem lançamento	m³	88,89	369,52	32.846,63
03.4	Lançamento manual de concreto em estruturas, incluindo vibração	m³	88,89	100,58	8.940,56
03.5	Armação aço CA-50 - fornecimento/ corte (perda de 10%) / dobra / colocação (incluindo muro de arrimo em concreto armado)	kg	6.754,80	5,40	36.475,92
03.6	Armação aço ca-60 diâm. 3,4 A 6,0mm - fornecimento/ corte(perda de 10%) / dobra / colocação	kg	850,20	5,77	4.905,65
03.7	Forma plana em chapa compensada resinada, estrutural, e = 14 mm	m²	271,17	46,23	12.536,19
03.8	Reaterro e compactação mecânica de vala com compactador manual tipo soquete vibratório	m³	156,72	15,68	2.457,37
04	SUPERESTRUTURA				298.809,28
04.1	Pilares				60.780,79
04.1.1	Concreto estrutural fck=25Mpa, virado em betoneira, na obra, sem lançamento	m³	48,96	369,52	18.091,70
04.1.2	Lançamento manual de concreto em estruturas, incluindo vibração	m³	48,96	100,58	4.924,40
04.1.3	Armação aço CA-50 - fornecimento/ corte (perda de 10%) / dobra / colocação	kg	4.144,40	5,40	22.379,76
04.1.4	Armação aço ca-60 diâm. 3,4 A 6,0mm - fornecimento/ corte(perda de 10%) / dobra / colocação	kg	219,70	5,77	1.267,67
04.1.5	Forma plana em chapa compensada resinada, estrutural, e = 14 mm	m²	305,37	46,23	14.117,26
04.2	Vigas				155.169,86

Eduardo George Martins Sá
Analista Judiciário - Obras em TI-MA
RUA 120122 / C/CLA-9139-TDASA

Este documento encontra-se registrado no Conselho Regional de Engenharia e Agronomia do Estado do Maranhão, vinculado à Certidão n° 800651/2018, em 29/05/2020



Certidão n° 800651/2018
08/10/2021, 09:31

Chave de Impressão: Z5DZ7
O documento neste ato registrado foi emitido em 29/05/2020 e contém 10 folhas





**PODER JUDICIÁRIO
TRIBUNAL DE JUSTIÇA
DIRETORIA DE ENGENHARIA OBRAS E SERVIÇOS**

ENDEREÇO: Praça Pedro II, Palácio Clóves Bevilacqua. São Luís-MA CNPJ: 05.288.790/0001-76

CONTRATADA: PÉRGAMO CONSTRUÇÕES LTDA. End: Rua Mitra, Ed. Atrium Plaza 10, Sala 317, Jardim Renascença, São Luís - MA, CEP 65057-770

MODALIDADE LICITAÇÃO: CONCORRÊNCIA Nº: 003/2013, Contrato nº: 124/2013, Processo Administrativo nº: 43.437/2012, Ordem de Serviço nº: 012/2013

OBRA: CONSTRUÇÃO DO REMANESCENTE DO FÓRUM DA COMARCA DE PORTO FRANCO-MA

PLANILHA ORÇAMENTÁRIA

Item	Descrição	Und	Quantidade	Preços Unitários	Total
04.2.1	Concreto estrutural fck=25Mpa, virado em betoneira, na obra, sem lançamento	m³	216,48	369,52	79.993,69
04.2.2	Lançamento manual de concreto em estruturas, incluindo vibração	m³	216,48	100,58	21.773,56
04.2.3	Armação aço CA-50 - fornecimento/ corte (perda de 10%) / dobra / colocação	kg	1.899,30	5,40	10.256,22
04.2.4	Armação aço ca-60 diâm. 3,4 A 6,0mm - fornecimento/ corte(perda de 10%) / dobra / colocação	kg	926,19	5,77	5.344,12
04.2.5	Forma plana em chapa compensada resinada, estrutural, e = 14 mm	m²	817,70	46,23	37.802,27
04.3	Lajes				60.228,26
04.3.1	Laje pre-moldada p/forro, sobrecarga 100kg/m2, vaos ate 3,50m/e=8cm, c/lajotas e cap.c/conc fck=25mpa, 3cm, inter-eixo 38cm, c/escoramento (reapr.3x) e ferragem negativa	m²	580,80	62,25	36.154,80
04.3.2	Laje pre-moldada p/piso, sobrecarga 300kg/m2, vaos ate 3,50m/e=8cm, c/lajotas e cap.c/conc fck=25mpa, 3cm, inter-eixo 38cm, c/escoramento (reapr.3x) e ferragem negativa	m²	309,38	70,43	21.789,63
04.3.3	Laje maciça concreto fck=25mpa, e=12cm, incluindo forma plastificada 18mm. Escoramento madeira serrada c/reaproveitamento 12x e 95Kg aço CA-50/60/m3	m³	1,34	1.396,10	1.870,77
04.3.4	Impermeabilização de laje com tinta betuminosa, duas demãos	m²	97,19	4,25	413,06
04.4	Cortinas				18.531,04
04.4.1	Concreto estrutural fck=25Mpa, virado em betoneira, na obra, sem lançamento	m³	20,75	369,52	7.667,54
04.4.2	Lançamento manual de concreto em estruturas, incluindo vibração	m³	20,75	100,58	2.087,04
04.4.3	Armação aço CA-50 - fornecimento/ corte (perda de 10%) / dobra / colocação	kg	621,40	5,40	3.355,56
04.4.4	Armação aço ca-60 diâm. 3,4 A 6,0mm - fornecimento/ corte(perda de 10%) / dobra / colocação	kg	161,20	5,77	930,12
04.4.5	Forma plana em chapa compensada resinada, estrutural, e = 14 mm	m²	97,14	46,23	4.490,78
04.5	Escadas				4.099,33
04.5.1	Concreto estrutural fck=25Mpa, virado em betoneira, na obra, sem lançamento	m³	3,02	369,52	1.115,95
04.5.2	Lançamento manual de concreto em estruturas, incluindo vibração	m³	3,02	100,58	303,75
04.5.3	Armação aço CA-50 - fornecimento/ corte (perda de 10%) / dobra / colocação	kg	318,50	5,40	1.719,90
04.5.4	Forma plana em chapa compensada resinada, estrutural, e = 14 mm	m²	20,76	46,23	959,73
05	PAREDES E PAINÉIS				51.937,73
05.1	Alvenaria de vedação 1/2 vez c/ tijolos cerâmicos furados, argamassa de cimento e areia T 1:4	m²	1.879,58	21,51	40.429,77
05.2	Divisória sanitária de granito jiparanã e=3cm, assentada com argamassa de cimento e areia traço 1:3	m²	32,24	332,48	10.719,16
05.3	Parede de gesso acartonado simples interna, espessura final 100mm, pé direito máximo 3,85m	m²	10,88	72,50	788,80
06	COBERTURA				79.083,43
06.1	Estrutura de madeira de lei 1ª para telhas onduladas fibrocimento, vão 7 a 10m	m²	608,52	36,51	22.217,07

2/15

Este documento encontra-se registrado no Conselho Regional de Engenharia e Agronomia do Estado do Maranhão, vinculado à Certidão nº 800651/2018, em 29/05/2020



Certidão nº 800651/2018
08/10/2021, 09:31

Chave de Impressão: Z5DZ7

O documento neste ato registrado foi emitido em 29/05/2020 e contém 10 folhas





PODER JUDICIÁRIO
TRIBUNAL DE JUSTIÇA
DIRETORIA DE ENGENHARIA OBRAS E SERVIÇOS

ENDEREÇO: Praça Pedro II, Palácio Clóves Bevilacqua. São Luis-MA CNPJ: 05.288.790/0001-76

CONTRATADA: PÉRGAMO CONSTRUÇÕES LTDA. End: Rua Mitra, Ed. Atrium Plaza 10, Sala 317, Jardim Renascença, São Luis - MA, CEP 65057-770

MODALIDADE LICITAÇÃO: CONCORRÊNCIA Nº: 003/2013, Contrato nº: 124/2013, Processo Administrativo nº: 43.437/2012, Ordem de Serviço nº: 012/2013

OBRA: CONSTRUÇÃO DO REMANESCENTE DO FÓRUM DA COMARCA DE PORTO FRANCO-MA

PLANILHA ORÇAMENTÁRIA

Item	Descrição	Und	Quantidade	Preços Unitários	Total
06.2	Cobertura com telha de fibrocimento estrutural largura útil 90cm, incluso acessórios de fixação e vedação	m ²	608,52	39,13	23.811,39
06.3	Pingadeira (chapim) em concreto pré - moldado	m	135,54	17,43	2.362,46
06.4	Rufa em concreto l=40cm e=3cm	m	53,74	19,05	1.023,75
06.5	Impermeabilização com manta asfáltica e=3mm, protegida com filme de alumínio gofrado, espessura 0,8mm, incluso emulsão asfáltica	m ²	312,04	41,49	12.946,54
06.6	Regularização de piso/base em argamassa, traço 1:4 (cimento e areia), espessura 3,0cm, preparo manual	m ²	312,04	12,60	3.931,70
06.7	Impermeabilização com manta asfáltica e=3mm, protegida com filme de alumínio gofrado, espessura 0,8mm, incluso emulsão asfáltica	m ²	312,04	40,99	12.790,52
07	REVESTIMENTO				137.746,74
07.1	Chapisco em paredes com argamassa de cimento e areia traço 1:3	m ²	4.314,00	3,18	13.718,52
07.2	Chapisco em lajes com argamassa de cimento e areia traço 1:3	m ²	1.065,95	5,02	5.351,07
07.3	Emboço em paredes com argamassa cimento e areia no traço 1:5, espessura e=20mm	m ²	663,77	15,01	9.963,19
07.4	Reboco em paredes com argamassa cimento e areia no traço 1:5, espessura e=20mm	m ²	3.650,23	15,73	57.418,12
07.5	Reboco em teto com argamassa de cimento e areia no traço 1:5, espessura e=20mm	m ²	1.065,95	16,58	17.673,45
07.6	Revestimento com lajota cerâmica PEI IV Tipo A (30x30 cm), esmaltada, na cor branca, com rejuntamento grafite de 3,0mm, assentado com argamassa industrializada (até a altura de 0,90m do piso)	m ²	91,30	29,84	2.724,39
07.7	Revestimento com lajota cerâmica PEI IV Tipo A (30x30 cm), esmaltada, na cor branca, com rejuntamento grafite de 3,0mm, assentado com argamassa industrializada (até a altura de 0,90m do piso), assentado com argamassa industrializada (até a altura de 1,20m do piso)	m ²	277,99	29,84	8.295,22
07.8	Cerâmica esmaltada c/ arg. Pré-fabricada até 10x10cm (100cm ²) - decorativa - p/ parede	m ²	156,35	41,96	6.560,45
07.9	Rejuntamento c/ arg. pré-fabricada, junta até 2mm em cerâmica, até 10x10 cm (100 cm ²) - decorativa (parede/piso)	m ²	156,35	2,68	419,02
07.10	Porcelanato polido 5x5cm, cor branco c/ argamassa pré-fabricada - p/ parede (fachada)	m ²	138,13	82,50	11.395,73
07.11	Rodamão 5 cm de altura em granito verde ubatuba, espessura 2cm.	m	229,76	18,40	4.227,58
08	PAVIMENTAÇÃO				84.265,48
08.1	Regularização de piso/base em argamassa traço 1:3 (cimento e areia grossa sem peneirar), espessura 3,0cm, preparo mecanico	m ²	1.065,95	14,78	15.754,74
08.2	Lastro de concreto traço 1:3:5, espessura 7cm, preparo mecanico, incluso aditivo impermeabilizante	m ²	317,43	29,79	9.456,24

3/15

FOLHA Nº

Nº PROC

210301/2023

Rubrica

Este documento encontra-se registrado no Conselho Regional de Engenharia e Agronomia do Estado do Maranhão, vinculado à Certidão nº 800651/2018, em 29/05/2020 em



Certidão nº 800651/2018
08/10/2021, 09:31

Chave de Impressão: Z5DZ7

O documento neste ato registrado foi emitido em 29/05/2020 e contém 10 folhas





**PODER JUDICIÁRIO
TRIBUNAL DE JUSTIÇA
DIRETORIA DE ENGENHARIA OBRAS E SERVIÇOS**

ENDEREÇO: Praça Pedro II, Palácio Clóves Bevilacqua. São Luís-MA CNPJ: 05.288.790/0001-76

CONTRATADA: PÉRGAMO CONSTRUÇÕES LTDA. End: Rua Mitra, Ed. Atrium Plaza 10, Sala 317, Jardim Renascença, São Luís - MA, CEP 65057-770

MODALIDADE LICITAÇÃO: CONCORRÊNCIA Nº: 003/2013, Contrato nº: 124/2013, Processo Administrativo nº: 43.437/2012, Ordem de Serviço nº: 012/2013

OBRA: CONSTRUÇÃO DO REMANESCENTE DO FÓRUM DA COMARCA DE PORTO FRANCO-MA

PLANILHA ORÇAMENTÁRIA

Item	Descrição	Und	Quantidade	Preços Unitários	Total
08.3	Piso cerâmico esmaltado extra (40x40 ou 30x30)cm, PEI - V, assentado com argamassa industrializada, inclusive rejuntamento	m ²	958,45	28,69	27.497,93
08.4	Piso cerâmico (40x40 ou 30x30)cm extra, PEI - V antiderrapante, assentado com argamassa industrializada, inclusive rejuntamento	m ²	107,50	34,36	3.693,70
08.5	Regularização de piso/base em argamassa traço 1:5 (cimento e areia), espessura 5,0cm, preparo manual	m ²	221,53	16,42	3.637,52
08.6	Piso em pedra portuguesa, assentada em argamassa traço 1:5 (cimento e saibro), incluso acerto do terreno	m ²	221,53	44,97	9.962,20
08.7	Calçada de proteção em cimentado c/ base de concreto e juntas de dilatação plástica de acordo com o projeto	m ²	201,08	44,45	8.938,01
08.8	Granito cinza prata, flameado, espessura 2,0cm, largura 35cm, p/ piso escada	m	38,77	59,32	2.299,84
08.9	Granito cinza prata, espessura 2,0cm h=18cm, p/ espelho escada	m	38,77	39,56	1.533,74
08.10	Piso em Granito Cinza Prata 40x40cm em escada	m ²	8,53	174,86	1.491,56
09	ESQUADRIAS				93.281,21
09.1	Porta de madeira compensada lisa para pintura, 0,50x2,10m, incluso aduela 2a, alizar 2a e dobradica	und	3,00	206,26	618,78
09.2	Porta de madeira compensada lisa para pintura, 0,80x2,10m, incluso aduela 2a, alizar 2a e dobradica	und	36,00	235,66	8.483,76
09.3	Porta de madeira para banheiro em compensado com laminado texturizado 0,50x1,80m, incluso marco, dobradicas e tarjeta tipo livre/ocupado	und	14,00	204,98	2.869,72
09.4	J1 - Janela de correr em alumínio anonizado natural e vidro verde 4mm, 2 folhas (2,00 x1,00)m completa	m ²	41,60	374,10	15.562,56
09.5	J2 - Basculante max-ar em alumínio anonizado natural e vidro verde 4mm (1,00x0,50)m completa	m ²	2,60	374,10	972,66
09.6	J3 - Basculante max-ar em alumínio anonizado natural e vidro verde 4mm (2,00x0,50)m completo	m ²	7,80	374,10	2.917,98
09.7	J4 - Janela de correr em alumínio anonizado natural e vidro verde 4mm (1,40x1,00)m, completa	m ²	12,74	374,10	4.766,03
09.8	J6 - Basculante max-ar em alumínio anonizado natural e vidro verde 4mm (1,50x0,50)m completo	m ²	2,93	374,10	1.096,11
09.9	Pele de vidro laminado 6 mm verde reflexivo p/ fachada, conf. Projeto	m ²	36,50	670,00	24.455,00
09.10	Painel de vidro verde, espessura 10mm, inclusive ferragens e elementos de fixação	m ²	6,99	280,00	1.957,20
09.11	Porta de correr em vidro verde, espessura 10mm, inclusive ferragens e elementos de fixação	m ²	62,62	280,00	17.533,60
09.12	Grade de ferro em barra chata 3/16"	m ²	92,59	130,12	12.047,81
10	PINTURA				91.670,75
10.1	Fundo selador acrílico ambientes internos/externos, duas demãos	m ²	3.650,23	4,88	17.813,13
10.2	Emassamento com massa acrílica para paredes externas, duas demãos	m ²	728,57	7,52	5.478,86
10.3	Emassamento com massa acrílica para paredes internas, duas demãos	m ²	2.921,66	7,52	21.970,88

4/15

Este documento encontra-se registrado no Conselho Regional de Engenharia e Agronomia do Estado do Maranhão, vinculado à Certidão nº 800651/2018, em 29/05/2020 em



Certidão nº 800651/2018
08/10/2021, 09:31
Chave de Impressão: Z5DZ7

O documento neste ato registrado foi emitido em 29/05/2020 e contém 10 folhas





**PODER JUDICIÁRIO
TRIBUNAL DE JUSTIÇA
DIRETORIA DE ENGENHARIA OBRAS E SERVIÇOS**

ENDEREÇO: Praça Pedro II, Palácio Clóves Bevilacqua. São Luís-MA CNPJ: 05.288.790/0001-76
CONTRATADA: PÉRGAMO CONSTRUÇÕES LTDA. End: Rua Mitra, Ed. Atrium Plaza 10, Sala 317,
Jardim Renascença, São Luís - MA, CEP 65057-770

MODALIDADE LICITAÇÃO: CONCORRÊNCIA Nº: 003/2013, Contrato nº: 124/2013, Processo
Administrativo nº: 43.437/2012, Ordem de Serviço nº: 012/2013

OBRA: CONSTRUÇÃO DO REMANESCENTE DO FÓRUM DA COMARCA DE PORTO FRANCO-MA

PLANILHA ORÇAMENTÁRIA

Item	Descrição	Und	Quantidade	Preços Unitários	Total
10.4	Emassamento em laje de forro, duas demãos, de massa corrida a base de PVA p/pintura latex	m²	1.065,95	5,80	6.182,50
10.5	Emassamento de esquadrias de madeira, com duas demãos de massa, para pintura a óleo ou esmalte	m²	168,17	7,43	1.249,49
10.6	Pintura latex acrílica semibrilho ambientes internos, duas demãos	m²	2.921,66	8,48	24.775,67
10.7	Pintura latex acrílica semibrilho ambientes externos, duas demãos	m²	728,57	8,48	6.178,29
10.8	Pintura latex pva forros, duas demãos	m²	1.065,95	5,42	5.777,44
10.9	Pintura esmalte fosco para madeira, duas demãos, incluso aparelhamento com fundo nivelador branco fosco	m²	192,66	11,65	2.244,49
11	INSTALAÇÕES PREDIAIS				87.914,70
11.1	INSTALAÇÃO ELÉTRICA				
NÃO FAZ PARTE DESTE ATESTADO					
11.2	INSTALAÇÕES DE COMBATE A INCÊNDIO				12.219,94
11.2.1	Extintor de gás carbonico 6 Kg - fornecimento e instalação	und	15,00	457,08	6.856,20
11.2.2	Extintor incendio Água-pressurizada 10L, incluindo suporte parede, carga completa - fornecimento e colocação	und	15,00	133,87	2.008,05
11.2.3	Sinalização de parede dimensões larg. 224mm, conf. Projeto	und	21,00	6,07	127,47
11.2.4	Sinalização de piso, conf. Projeto	und	15,00	9,22	138,30
11.2.5	Luminária fluorescente completa p/ emergência de 16 W	und	68,00	45,44	3.089,92
11.3	INSTALAÇÕES HIDRAULICAS				6.393,63
11.3.1	Tubo de PVC soldável DN 25mm com conexões, fornecimento e instalação	m	55,33	10,36	573,22
11.3.2	Tubo de PVC soldável DN 32mm com conexões, fornecimento e instalação	m	82,99	15,33	1.272,24
11.3.3	Tubo de PVC soldável DN 40mm com conexões, fornecimento e instalação	m	20,22	18,98	383,78
11.3.4	Tubo de PVC soldável DN 20mm com conexões, fornecimento e instalação	m	60,92	9,35	569,60
11.3.5	Adaptador soldável c/ flanges e anel de vedação p/ cx. d'água ø25x3/4"	und	3,00	8,98	26,94
11.3.6	Adaptador pvc soldavel com flanges e anel para caixa d'agua 40mmx1.1/4" - fornecimento e instalação	und	9,00	19,39	174,51
11.3.7	Registro gaveta 3/4" bruto latão - fornecimento e instalação	und	4,00	20,56	82,24
11.3.8	Registro gaveta 1" bruto latão - fornecimento e instalação	und	3,00	26,61	79,83
11.3.9	Registro gaveta 1.1/4" bruto latão - fornecimento e instalação	und	5,00	37,26	186,30
11.3.10	Registro gaveta 1.1/2" bruto latão - fornecimento e instalação	und	3,00	41,09	123,27
11.3.11	Registro de gaveta com canopla, cromado, diâmetro 25mm, fornecimento e instalação, incluso adaptadores	und	9,00	40,12	361,08
11.3.12	Registro de pressão com canopla ø 15mm (1/2"), incluso adaptadores - fornecimento e instalação	und	3,00	42,04	126,12
11.3.13	RESERVATÓRIO d'água de polietileno de alta densidade, cilíndrico, capacidade 1000 litros	und	3,00	811,50	2.434,50
11.4	INSTALAÇÕES SANITÁRIAS				13.037,39
11.4.1	Tubo de PVC esgoto SN DN 40mm, inclusive conexões	m	75,40	11,81	890,47

5/15

FOLHA Nº _____
Nº PROC 210301/2023
Rubrica _____

Eduardo G. ...
Analista Judicial
Mat. 10.557

Este documento encontra-se registrado no Conselho Regional de Engenharia e Agronomia do Estado do Maranhão, vinculado à Certidão nº 800651/2018, em 29/05/2020 emitida em



Certidão nº 800651/2018
08/10/2021, 09:31

Chave de Impressão: Z5DZ7

O documento neste ato registrado foi emitido em 29/05/2020 e contém 10 folhas

Conselho Regional de Engenharia e Agronomia do Estado do Maranhão
Avenida dos Holandeses, Quadra 35, Lote 8, Calhau, São Luís/MA
Tel: + 55 (98) 2106-8300 Fax: + 55 (98) 2106-8300 E-mail: faleconosco@creama.org.br



Impresso em: 08/10/2021, às 09:31.



00 131



**PODER JUDICIÁRIO
TRIBUNAL DE JUSTIÇA
DIRETORIA DE ENGENHARIA OBRAS E SERVIÇOS**

Eduardo Clóves Martins Sá
Analista Judiciário - Engenharia
Mat. 170.386

ENDEREÇO: Praça Pedro II, Palácio Clóves Bevilacqua. São Luís-MA CNPJ: 05.288.790/0001-76

CONTRATADA: PÉRGAMO CONSTRUÇÕES LTDA. End: Rua Mitra, Ed. Atrium Plaza 10, Sala 317, Jardim Renascença, São Luís - MA, CEP 65057-770

MODALIDADE LICITAÇÃO: CONCORRÊNCIA Nº: 003/2013, Contrato nº: 124/2013, Processo Administrativo nº: 43.437/2012, Ordem de Serviço nº: 012/2013

OBRA: CONSTRUÇÃO DO REMANESCENTE DO FÓRUM DA COMARCA DE PORTO FRANCO-MA

PLANILHA ORÇAMENTÁRIA

Item	Descrição	Und	Quantidade	Preços Unitários	Total
11.4.2	Tubo de PVC esgoto 5N DN 50mm, inclusive conexões	m	57,76	16,27	939,76
11.4.3	Tubo de PVC esgoto 5N DN 75mm, inclusive conexões	m	-	22,13	-
11.4.4	Tubo de PVC esgoto 5N DN 100mm, inclusive conexões	m	163,76	23,81	3.899,13
11.4.5	Ralo sifonado de PVC 100x100mm simples	und	3,00	12,51	37,53
11.4.6	Caixa de gordura em PVC 250x230x75mm com tampa e porta-tampa	und	3,00	49,80	149,40
11.4.7	Caixa Sifonada de PVC, Tigre ou similar de 100x100x50 com grelha	und	5,00	22,21	111,05
11.4.8	Caixa de inspeção em alvenaria de tijolo maciço 60x60x60cm, revestida internamente com barra lisa (cimento e areia, traço 1:4) e=2,0cm, com tampa pré-moldada de concreto e fundo de concreto 15mpa tipo c - escavação e confecção	und	7,00	110,60	774,20
11.4.9	Fossa septica em alvenaria de tijolo ceramico macico dimensoes externas 3,00x1,50x1,20m, conf. Projeto	und	1,00	797,35	797,35
11.4.10	Sumidouro em alvenaria de tijolo ceramico maciço diametro 1,40m e altura 5,00m, com tampa em concreto armado diametro 1,60m e espessura 10cm	und	1,00	5.438,50	5.438,50
11.5	REDE PLUVIAL				25.997,81
11.5.1	Assentamento de tubos de concreto Ø = 600mm, simples ou armado, junta em argamassa 1:3, cimento:areia	m	131,92	12,18	1.606,79
11.5.2	Tubo concreto armado classe PA-1 PB NBR-8890 / 2007 DN 600mm para águas Pluviais	m	131,92	92,68	12.226,35
11.5.3	Grelha fofo c/requadro p/caixa ralo 290x870mm 135Kg carga máx. 10.000Kg p/captação de água pluvial	und	72,80	94,54	6.882,51
11.5.4	Poço visita águas pluviais em concreto armado (1,10X1,10X1,40m) para coletores de Ø=60cm, parede esp=15cm, base de concreto, fck=10Mpa	und	3,00	1.760,72	5.282,16
11.6	SISTEMA DE PROTEÇÃO CONTRA DESCARGAS ATMOSFÉRICAS				-
NÃO FAZ PARTE DESTE ATESTADO					
11.7	INSTALAÇÃO TELEFÔNICA				-
NÃO FAZ PARTE DESTE ATESTADO					
11.8	INSTALAÇÕES DE LÓGICA				-
NÃO FAZ PARTE DESTE ATESTADO					
11.9	INSTALAÇÕES DE CLIMATIZAÇÃO				-
NÃO FAZ PARTE DESTE ATESTADO					
11.10	CISTERNA E CASA DE BOMBA				9.235,72
11.10.1	Escavação mecanica valas em qualquer tipo de solo exceto rocha, prof. D < H < 4 M (cisterna)	m³	22,75	6,73	153,11
11.10.2	Alvenaria de blocos de concreto estrutural 19x19x39cm, espessura 19cm, conf. Projeto hidráulico e estrutural (cisterna)	m³	31,20	64,29	2.005,85

6/15

Este documento encontra-se registrado no Conselho Regional de Engenharia e Agronomia do Estado do Maranhão, vinculado à Certidão nº 800651/2018, em 29/05/2020 em



Certidão nº 800651/2018
08/10/2021, 09:31
Chave de Impressão: 25DZ7

O documento neste ato registrado foi emitido em 29/05/2020 e contém 10 folhas



PODER JUDICIÁRIO
TRIBUNAL DE JUSTIÇA
DIRETORIA DE ENGENHARIA OBRAS E SERVIÇOS

ENDEREÇO: Praça Pedro II, Palácio Clóves Bevilacqua. São Luís-MA CNPJ: 05.288.790/0001-76

CONTRATADA PÉRGAMO CONSTRUÇÕES LTDA. End: Rua Mitra, Ed. Atrium Plaza 10, Sala 317, Jardim Renascença, São Luis - MA, CEP 65057-770

MODALIDADE LICITAÇÃO: CONCORRÊNCIA Nº: 003/2013, Contrato nº: 124/2013, Processo Administrativo nº: 43.437/2012, Ordem de Serviço nº: 012/2013

OBRA: CONSTRUÇÃO DO REMANESCENTE DO FÓRUM DA COMARCA DE PORTO FRANCO-MA

PLANILHA ORÇAMENTÁRIA

Item	Descrição	Und	Quantidade	Preços Unitários	Total
11.10.3	Alvenaria de vedação 1/2 vez c/ tijolos cerâmicos furados, argamassa de cimento e areia 1:4 (casas de bomba)	m²	7,80	21,51	167,78
11.10.4	Esquadria em alumínio c/ venezianas fixas, dimensões conf. Projeto	m²	2,60	395,50	1.028,30
11.10.5	Laje pré-moldada p/forro, sobrecarga 100kg/m2, vaos ate 3,50m/e=8cm, c/lajotas e cap.c/conc fck=20mpa, 3cm, inter-eixo 38cm, c/escoramento (reapr.3x) e ferragem negativa (casa de bomba)	m²	1,87	61,90	115,75
11.10.6	Concreto usinado bombeado fck=30Mpa, inclusive colocação, espalhamento e acabamento (cisterna)	m³	3,43	466,35	1.599,58
11.10.7	Lastro de concreto traço 1:3:5, espessura 7cm, preparo mecanico	m²	11,38	29,56	336,39
11.10.8	Chapisco em paredes com argamassa de cimento e areia traço 1:3	m²	78,00	3,18	248,04
11.10.9	Reboco em paredes com argamassa cimento e areia no traço 1:5	m²	78,00	15,73	1.226,94
11.10.10	Impermeabilizacão com argamassa traço 1:3 (cimento e areia grossa) espessura 2,5cm com impermeabilizante base hidrofuga (paredes)	m²	31,20	26,17	816,50
11.10.11	Pintura a cal três demãos (casa de bomba)	m²	19,50	3,09	60,26
11.10.12	CONJUNTO elevatório motor-bomba (centrifuga) de 1/2 HP	und	2,00	587,25	1.174,50
11.10.13	Torneira de boia vazão total 3/4 com balão plástico - fornecimento e instalação	und	1,00	68,06	68,06
11.10.14	Válvula de pé com crivo Ø 40mm (1.1/2") - fornecimento e instalação	und	2,00	75,64	151,28
11.10.15	Automático de boia superior 10A/250V - fornecimento e instalação	und	1,00	41,69	41,69
11.10.16	Automático de boia superior 10A/250V - fornecimento e instalação	cj	1,00	41,69	41,69
11.1	SEGURANÇA				
NÃO FAZ PARTE DESTE ATESTADO					
12	SOLEIRAS, PEITORIS E RODAPÉS				10.870,13
12.1	Soleira em granito larg =15cm, conf. Projeto	m	76,70	47,45	3.639,42
12.2	Rodapé em alumínio	m	577,02	4,95	2.856,25
12.3	Peitoril em granito larg.=15cm, e=2cm, conf. Projeto	m	90,40	48,39	4.374,46
13	LOUÇAS, METAIS E APARELHOS				17.247,11
13.1	Vaso sanitário com caixa de descarga acoplada, louça cor branca, inclusive acessórios para fixação	und	13,00	214,74	2.791,62
13.2	Vaso sanitário para cadeirantes, louça branca, c/ caixa de descarga acoplada e abertura frontal, inclusive assento e acessórios	und	1,00	977,29	977,29
13.3	Bancada de granito cinza polido para bancada e=2,5 cm, largura 60 cm - fornecimento e instalação	m	18,15	103,83	1.884,51
13.4	Cuba de louça branca média, celite ou equivalente	und	14,00	63,69	891,66
13.5	Cuba de aço inoxidável 56,0x33,0x11,5cm - fornecimento e instalação	und	2,00	66,44	132,88
13.6	Torneira cromada tubo movel de parede 1/2" ou 3/4" para pia de cozinha, padrão medio - fornecimento e instalação	und	2,00	85,03	170,06
13.7	Torneira cromada 1/2" ou 3/4" para jardim, padrão alto - fornecimento e instalação	und	6,00	28,48	170,88
13.8	Torneira cromada 1/2" ou 3/4" de bancada para lavatório, padrão popular com engate flexível em metal cromado 1/2"x30cm - fornecimento e instalação	und	14,00	50,28	703,92

Este documento encontra-se registrado no Conselho Regional de Engenharia e Agronomia do Estado do Maranhão, vinculado à Certidão nº 800651/2018, em 29/05/2020 em



Certidão nº 800651/2018
08/10/2021, 09:31
Chave de Impressão: Z5DZ7

O documento neste ato registrado foi emitido em 29/05/2020 e contém 10 folhas





**PODER JUDICIÁRIO
TRIBUNAL DE JUSTIÇA
DIRETORIA DE ENGENHARIA OBRAS E SERVIÇOS**

ENDEREÇO: Praça Pedro II, Palácio Clóves Bevilacqua. São Luis-MA CNPJ: 05.288.790/0001-76

CONTRATADA: PÉRGAMO CONSTRUÇÕES LTDA. End: Rua Mitra, Ed. Atrium Plaza 10, Sala 317, Jardim Renascença, São Luís - MA, CEP 65057-770

MODALIDADE LICITAÇÃO: CONCORRÊNCIA Nº: 003/2013, Contrato nº: 124/2013, Processo Administrativo nº: 43.437/2012, Ordem de Serviço nº: 012/2013

OBRA: CONSTRUÇÃO DO REMANESCENTE DO FÓRUM DA COMARCA DE PORTO FRANCO-MA

PLANILHA ORÇAMENTÁRIA

Item	Descrição	Und	Quantidade	Preços Unitários	Total
13.9	Assento sanitário de plástico simples - fornecimento e instalação	und	13,00	17,07	221,91
13.10	Filtro de parede inox	und	1,00	124,86	124,86
13.11	Porta-papel toalha em ABS branco	und	15,00	57,02	855,30
13.12	Porta sabonete sobrepor em inox	und	15,00	21,92	328,80
13.13	Mictório sifonado Louça Branca c/ pertences	und	3,00	115,76	347,28
13.14	Valvula cromada para lavatório	und	14,00	35,02	490,28
13.15	Valvula cromada para pia	und	2,00	35,02	70,04
13.16	Sifão em metal cromado 1"x1.1/4"	und	14,00	53,80	753,20
13.17	Sifão em metal cromado 1"x1.1/2"	und	2,00	54,93	109,86
13.18	Engate flexível cromado 30cm	und	14,00	18,60	260,40
13.19	VÁLVULA de descarga metálica com registro acoplado e canopla, Ø 32 mm (1 1/4") ou 40 mm (1 1/2")	und	1,00	180,03	180,03
13.20	Guarda corpo em tubo inox diâm.=50mm, conf. Projeto	m	7,45	445,15	3.316,37
13.21	Perfil "U" em alumínio anodizado preto p/ fachada - fornecimento e instalação	m	151,20	11,11	1.790,93
13.22	Barra de apoio em aço inox p/ deficiente, diâm.=40mm, guarnições e ferragens, conforme projeto	m	4,29	157,35	675,03
14	DIVERSOS				97.928,76
14.1	BALCÕES DE RECEPÇÃO/COPA/CARTÓRIO DIST.				8.502,46
14.1.1	Alvenaria de embasamento c/ pedra argamassada utilizando arg. Cimento e areia 1:4	m³	0,72	271,64	195,58
14.1.2	Alvenaria 1/2 vez c/ tijolos cerâmicos furados, argamassa de cimento e areia T 1:4	m²	12,56	24,76	310,99
14.1.3	Granito preto São Gabriel e=2,5 cm, larg.=40cm p/ bancada superior	m²	7,45	331,73	2.471,39
14.1.4	Granito cinza prata e=2,5 cm, larg.=50cm p/ bancada inferior (cart. Distribuição)	m²	2,28	391,73	893,14
14.1.5	Emboço em paredes com argamassa cimento e areia no traço 1:5	m	23,45	15,01	351,98
14.1.6	Cerâmica esmaltada c/ arg. Pré-fabricada até 10x10cm (100cm²) - decorativa -p/ parede, inclusive rejunte	m²	25,10	41,96	1.053,20
14.1.7	Rejuntamento c/ arg. pré-fabricada, junta até 2mm em cerâmica, até 10x10 cm (100 cm²) - decorativa (parede/piso)	m²	25,10	2,68	67,27
14.1.8	Prateleiras em compensado e=20mm, revestido com laminado texturizado na cor branca (recepção e cartório dist.)	m²	14,63	105,33	1.540,98
14.1.9	Armário em compensado e=20mm, revestido com laminado texturizado na cor branca com gavetas (copa)	m²	11,90	124,44	1.480,84
14.1.10	Visor em vidro 4mm incolor fixado com perfil "U" de alumínio anodizado natural, conforme projeto	m²	1,14	120,25	137,09
14.2	MURO				89.426,30
14.2.1	Muro limítrofe h= 2,50 m (escavação, alicerce, baldrame, cintas, chapisco e reboco interno e externo e pilares a cada 3,50m e cinta)	m	320,75	207,53	66.565,25
14.2.2	Pintura com cal, em muros, tres demaos, incluso oleo de linhaca	m²	656,18	3,09	2.027,60

8/15

Este documento encontra-se registrado no Conselho Regional de Engenharia e Agronomia do Estado do Maranhão, vinculado à Certidão nº 800651/2018, em 29/05/2020 em

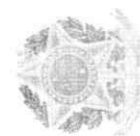

Certidão nº 800651/2018
08/10/2021, 09:31

Chave de Impressão: 25DZ7

O documento neste ato registrado foi emitido em 29/05/2020 e contém 10 folhas



FOLHA Nº
Nº PROC 210301/2023

Rubrica



**PODER JUDICIÁRIO
TRIBUNAL DE JUSTIÇA
DIRETORIA DE ENGENHARIA OBRAS E SERVIÇOS**

ENDEREÇO: Praça Pedro II, Palácio Clóves Bevilacqua. São Luís-MA CNPJ: 05.288.790/0001-76

CONTRATADA: PÉRGAMO CONSTRUÇÕES LTDA. End: Rua Mitra, Ed. Atrium Plaza 10, Sala 317, Jardim Renascença, São Luís - MA, CEP 65057-770

MODALIDADE LICITAÇÃO: CONCORRÊNCIA Nº: 003/2013, Contrato nº: 124/2013, Processo Administrativo nº: 43.437/2012, Ordem de Serviço nº: 012/2013

OBRA: CONSTRUÇÃO DO REMANESCENTE DO FÓRUM DA COMARCA DE PORTO FRANCO-MA

PLANILHA ORÇAMENTÁRIA

Item	Descrição	Und	Quantidade	Preços Unitários	Total
14.2.3	Grade em Muro Frontal com Portão 1,50 x 44,00. Pintado Esmalte Preto Barra Ø 12,5 mm	m²	86,98	239,52	20.833,45
15	PAISAGISMO E URBANIZAÇÃO				77.410,77
15.1	Alvenaria de embasamento c/ pedra argamassada utilizando arg. Cimento e areia 1:4 (jardineira)	m³	5,01	271,64	1.360,92
15.2	Alvenaria 1/2 vez c/ tijolos cerâmicos furados, argamassa de cimento e areia 1:4 (jardineira)	m²	210,60	24,76	5.214,46
15.3	Emboço em paredes com argamassa cimento e areia no traço 1:5, espessura e=20mm	m²	41,70	15,01	625,92
15.4	Cerâmica esmaltada c/ arg. Pré-fabricada até 10x10cm (100cm²) - decorativa p/ parede, inclusive rejunte	m²	41,70	41,96	1.749,73
15.5	Rejuntamento c/ arg. pré-fabricada, junta até 2mm em cerâmica, até 10x10 cm (100 cm²) - decorativa (parede/piso)	m²	41,70	2,68	111,76
15.6	Reboco em paredes com argamassa cimento e areia no traço 1:5 (jardineira)	m²	41,70	15,73	655,94
15.7	Impermeabilização com tinta betuminosa em fundações, baldrame e muros (jardineira)	m²	75,40	4,25	320,45

NÃO FAZ PARTE DESTE ATESTADO

15.11	Piso em bloco sextavado 30x30cm, espessura 8cm, assentado sobre colchão de areia espessura 6cm	m²	1.675,13	32,86	55.044,77
16	LIMPEZA DA OBRA				4.147,72
16.1	Limpeza geral da edificação	m²	890,18	4,66	4.147,72
CUSTO DIRETO DA OBRA					1.727.999,37
BDI				26,00%	431.899,84
CUSTO TOTAL DA OBRA					2.159.899,21

Importa o valor da presente planilha em **R\$2.159.999,21 (Dois milhões, cento e cinquenta e nove mil, novecentos e noventa e nove reais e vinte um centavos).**

São Luís, 12 de junho de 2018

[Assinatura]
Eduardo Gomes Maranhão
Anal. de Engenharia - Proj Civil - Lic. 11.107 - 01/01/2011

Este documento encontra-se registrado no Conselho Regional de Engenharia e Agronomia do Estado do Maranhão, vinculado à Certidão nº 800651/2018, em 29/05/2020 em



Certidão nº 800651/2018
08/10/2021, 09:31
Chave de Impressão: Z5DZ7

O documento neste ato registrado foi emitido em 29/05/2020 e contém 10 folhas





Certidão de Acervo Técnico - CAT
Resolução Nº 1025 de 30 de Outubro de 2009
Resolução Nº 218 de 29 de Junho de 1973

CREA-MA

Conselho Regional de Engenharia e Agronomia do Estado do Maranhão

Página 1/4

FOLHA Nº _____

CAT Nº 800654/2018

210301/2023

800654/2018

Atividade concluída

Rubrica

CERTIFICAMOS, em cumprimento ao disposto na Resolução nº 1.025, de 30 de outubro de 2009, do Confea, que consta dos assentamentos deste Conselho Regional de Engenharia e Agronomia do Estado do Maranhão - Crea-MA, o Acervo Técnico do profissional **WILSON PINTO DE MESQUITA FILHO** referente à(s) Anotação(ões) de Responsabilidade Técnica - ART abaixo discriminada(s):

Profissional: **WILSON PINTO DE MESQUITA FILHO**
Registro: **1103008706MA** RNP: **1103008706**
Titulo profissional: ENGENHEIRO CIVIL

Número da ART: **00011030087065050510** Tipo de ART: ART Registrada em: 05/03/2013 Baixada em: 19/03/2013
Forma de registro: INICIAL Participação técnica: INDIVIDUAL
Empresa contratada: **PERGAMO CONSTRUÇOES LTDA**

Contratante: **TRIBUNAL DE JUSTIÇA DO ESTADO DO MARANHÃO** CPF/CNPJ: **05.288.790/0001-76**
Endereço do contratante: AV PEDRO II S/N Nº:
Complemento: Bairro: CENTRO
Cidade: SAO LUIS UF: MA CEP: 65000000
Contrato: Celebrado em:
Valor do contrato: R\$ 790.893,00 Tipo de contratante: PESSOA JURÍDICA
Ação institucional: Outros
Endereço da obra/serviço: AV DOUTOR JAMILDO Nº:
Complemento: Bairro: POTOSI
Cidade: BALSAS UF: MA CEP: 65071200
Data de início: 23/11/2012 Conclusão efetiva: 23/11/2013
Finalidade: SEM DEFINIÇÃO
Proprietário: TRIBUNAL DE JUSTIÇA DO ESTADO DO MARANHÃO CPF/CNPJ: 05.288.790/0001-76

Atividade Técnica: **1 - ATUACAO ATIVIDADES DE A.R.T. -> #A0130 - PINTURA 53 - EXECUCAO 3737 M2; 1 - ATUACAO ATIVIDADES DE A.R.T. -> #A0304 - ESTRUTURA DE MADEIRA 0 - CARGO OU FUNCAO 1281 M2; 1 - ATUACAO ATIVIDADES DE A.R.T. -> #A0436 - INSTALACOES SANITARIAS 0 - CARGO OU FUNCAO 17 UNIDADES;**

Observações

REFORMA DO FORUM DA COMARCA DE BALSAS - MA, CONFORME CONTRATO DE PRESTACAO DE SERVICOS N-187/2012 COM O TRIBUNAL DE JUSTICA DO ESTADO DO MARANHÃO.

Informações Complementares

CERTIFICAMOS, finalmente, que se encontra vinculado à presente Certidão de Acervo Técnico – CAT, o atestado contendo 3 folha(s), expedido pelo contratante da obra/serviço, a quem cabe a responsabilidade pela veracidade e exatidão das informações nele constantes.

Certidão de Acervo Técnico nº 800654/2018
25/06/2018, 09:02
2x18D

A Certidão de Acervo Técnico (CAT) à qual o atestado está vinculado constituirá prova da capacidade técnico-profissional da pessoa jurídica somente se o responsável técnico indicado estiver ou venha a ser integrado ao seu quadro técnico por meio de declaração entregue no momento da habilitação ou da entrega das propostas.

Certificamos que se encontra vinculado à presente CAT o atestado apresentado em cumprimento à Lei nº 8.666/93, expedido pela pessoa jurídica contratante, a quem cabe a responsabilidade pela veracidade e exatidão das informações nele constantes. É de responsabilidade deste Conselho a verificação da atividade profissional em conformidade com a Lei nº 5.194/66 e Resoluções do Conselho Federal de Engenharia e Agronomia - CONFEA.

Esta certidão perderá a validade, caso ocorra qualquer alteração posterior dos elementos cadastrais nela contidos.

Fica(m) Excluído(s), no entanto, o(s) serviço(s) cujas atribuições não competem ao(s) profissional(is) em questão.

A autenticidade desta Certidão pode ser verificada em: <https://crea-ma.sitac.com.br/publica/>, com a chave: 2x18D





ESTADO DO MARANHÃO
PODER JUDICIÁRIO
TRIBUNAL DE JUSTIÇA

ATESTADO DE CAPACIDADE TÉCNICA

Atestamos para devidos fins, que a empresa **PÉRGAMO CONSTRUÇÕES LTDA**, através de seu responsável técnico, o Engenheiro Civil, **WILSON PINTO DE MESQUITA FILHO**, CREA 1103008870-6, ART 00011030087065050510, executaram os **REALIZAÇÃO DE REPAROS EMERGÊNCIAS NO FÓRUM DA COMARCA DE BALSAS**, conforme planilha de duas páginas, carimbadas e assinadas em anexo.

DADOS DA OBRA/SERVIÇO

Contrato/Convênio: Contrato de prestação de serviços nº **187/2012 – TJ/MA**;

Período de realização: 11/2012 a 04/2013;

Valor da Obra: R\$790.893,11 (Setecentos e noventa mil, oitocentos e noventa e três reais e onze centavos.)

Local de realização: Fórum da Comarca de Balsas, Av. Jamildo, s/nº. - Potosi – Balsas – MA.

DADOS DO CONTRATANTE

Nome ou Razão Social: Tribunal de Justiça do Estado do Maranhão;

CPF ou CNPJ: 05.288.790/0001-76.

DADOS DA PESSOA JURÍDICA CONTRATADA

Nome ou Razão Social: **PÉRGAMO CONSTRUÇÕES LTDA**;

CPF ou CNPJ: 04.446.102/0001-96.

DADOS DO RESPONSÁVEL TÉCNICO

Nome completo: **Wilson Pinto de Mesquita Filho**;

Título profissional: Engenheiro Civil;

Registro no CREA: 1103008870-6.

Eduardo George Martins
Analista-Judiciário - Crea? 01870-110
MA 110.200-100-110

São Luis / MA, 12 de JUNHO de 2018.

direngenharia@tjma.jus.br

Este documento encontra-se registrado no Conselho Regional de Engenharia e Agronomia do Estado do Maranhão, vinculado à Certidão nº 800654/2018, em 25/06/2018 emitida



Certidão nº 800654/2018
28/11/2019, 19:21

Chave de impressão: 2x18D

O documento neste ato registrado foi emitido em 20/06/2018 e contém 3 folhas



Rubrica

PODER JUDICIÁRIO
TRIBUNAL DE JUSTIÇA
DIRETORIA DE ENGENHARIA OBRAS E SERVIÇOS
ENDEREÇO: Praça Pedro II, Palácio Clóvis Bevilacqua - São Luis-MA - CNPJ: 05.286.790/0001-75

PLANILHA ORÇAMENTÁRIA

ITEM	DISCRIMINAÇÃO	UND	QUANT.	PREÇO UNITÁRIO	PREÇO TOTAL
1.0 SERVIÇOS PRELIMINARES					
1.1	Taxa do CREA	und	1,00	791,00	791,00
1.2	Taxa da Prefeitura	und	1,00	553,70	553,70
1.3	ADMINISTRAÇÃO LOCAL	und	3,00	26.066,48	78.199,44
1.4	MOBILIZAÇÃO E DESMOBILIZAÇÃO DE EQUIPAMENTOS	und	1,00	4.999,14	4.999,14
	Sub-total				84.543,28
2.0 MUDANÇA PROVISÓRIA DO FÓRUM PARA A CLINICA PADRE ANGELO					
2.1 ALUGUEL DO EDIFÍCIO					
2.1.1	Mensalidade do Aluguel do Edifício	mês	3,00	14.000,00	42.000,00
2.2 DEMOLIÇÕES E RETIRADAS					
2.2.1	DEMOLIÇÃO de divisões tipo pvc	M²	13,00	8,00	104,00
2.2.2	RETIRADA de BACIA de louça com caixa de descarga	UN	5,00	12,33	61,65
2.3 COBERTURA					
2.3.1	Revisão em cobertura com telha cerâmica tipo canal, com reposição de 30% do material, incluindo mão-de-obra	M²	600,00	20,82	12.490,97
2.3.2	TELHAMENTO COM TELHA DE FIBROCIMENTO ONDULADA, ESPESURA 6MM INCLUSO JUNTAS DE VEDAÇÃO E ACESSÓRIOS DE FIXAÇÃO	M2	23,00	24,10	555,72
2.4 INSTALAÇÕES SANITÁRIAS					
2.4.1	VASO SANITÁRIO COM CAIXA DE DESCARGA ACOPLADA - LOUÇA BRANCA	UN	5,00	262,67	1.313,37
2.4.2	PONTO DE ESGOTO PVC 100MM - MEDIA 1.10M DE TUBO PVC ESGOTO PREDIAL DN 100MM E 1 JOELHO PVC 60GRAUS ESGOTO PREDIAL DN 100MM - FORNECIMENTO E INSTALAÇÃO	UN	12,00	09,10	829,94
2.5 INSTALAÇÕES ELÉTRICAS					
NÃO FAZ PARTE DESTE ATESTADO					
2.6 PAREDES E PAINÉIS					
2.6.1	DIVISÓRIA 35MM BANDEIRA VIDRO MIOLO COLMEIA REVESTIDA C/CHAPA LAMINADA EM FIBRA MADEIRA Prensada Cores C/CONTANTES ALUMINIO ANODIZADO NATURAL	UN	52,00	59,90	3.114,60
2.6.2	Ferragem para divisória (vão porta) composta de 3 dobradiças palmeira e 1 fechadura acabamento alumínio	CJ	4,00	211,68	846,70
2.7 PINTURA					
2.7.1	EMASSAMENTO COM MASSA LATEX PVA PARA AMBIENTES INTERNOS, DUAS DEMÃOS	M²	200,00	7,14	1.427,14
2.7.2	PINTURA COM TINTA LÁTEX PVA em parede interna, com duas demãos, sem massa corrida	M²	1.200,00	13,11	15.736,46
2.8 ESQUADRIAS E FERRAGENS					
2.8.1	GRADE DE FERRO EM BARRA CHATA 3/16"	M²	25,00	184,34	4.608,51
	Sub-total				83.089,25
3.0 RECUPERAÇÃO DOS PRÉDIOS DO FÓRUM DA COMARCA DE BALSAS					
3.1 DEMOLIÇÕES/RETIRADAS					
3.1.1	RETIRADA DE ESTRUTURA DE MADEIRA PONTALETEADA PARA TELHAS CERAMICAS	M2	1.281,00	5,95	7.619,49
3.1.2	RETIRADA DE TELHAS DE CERAMICAS	M2	1.281,00	3,31	4.244,41
3.1.3	RETIRADA DE FÓRRO EM REGUAS DE PVC, INCLUSIVE RETIRADA DE PERFIS	M2	960,00	7,32	7.022,73
3.1.4	RETIRADA DE LUMINÁRIA EM 11" X 17" INCL. PORTAS EXCL. FERRAGENS	UN	193,00	5,26	962,48
3.1.5	RETIRADA DE FIAÇÃO	M	480,00	1,25	598,60
	Sub-total				20.447,91
3.3 ESTRUTURA					
3.3.1	CINTA DE AMARRAÇÃO EM CONCRETO ARMADO FCK=20MPA CONTROLE C PREP MECANICO NA OBRA, AÇO(55KG/M3), FORMAS MADEIRA C/ MONT, DESMONT E LANÇAMENTO/VIBRAÇÃO MANUAL	M³	5,70	1.301,70	7.415,79
	Sub-total				7.415,79
3.5 COBERTURA					
3.5.1	ESTRUTURA DE MADEIRA P/ TELHA CERÂMICA OU CONCRETO VÃO 13 A 18M (TESOURAS / TERÇAS / CONTRAVENTAMENTOS / FERRAGENS)	M²	1.281,00	111,86	143.415,17
3.5.2	COBERTURA EM TELHA CERÂMICA DUPLA	M²	1.281,00	50,53	64.727,32
3.5.3	EMBOCAMENTO DE ÚLTIMA FIADA DE TELHA DUPLA, COLONIAL OU PAULISTA - COM ARGAMASSA TRACO 1:2:8 (CIMENTO, CAL HIDRATADA E AREIA)	M	183,20	5,72	933,27
3.5.4	CUMEEIRA COM TELHA CERÂMICA EMBOCADA	M	81,60	25,06	1.882,00
3.5.5	IMUNIZAÇÃO MADEIRAMENTO COBERTURA COM IMUNIZANTE INCOLOR	M³	1.281,00	3,23	4.142,14

Este documento encontra-se registrado no Conselho Regional de Engenharia e Agronomia do Estado do Maranhão, vinculado à Certidão nº 800654/2018, em 25/06/2018 em



Certidão nº 800654/2018
28/11/2019, 19:21

Chave de impressão: 2x18D

O documento neste ato registrado foi emitido em 20/06/2018 e contém 3 folhas



PODER JUDICIÁRIO
TRIBUNAL DE JUSTIÇA
DIRETORIA DE ENGENHARIA OBRAS E SERVIÇOS
 ENDEREÇO: Praça Pedro II, Palácio Clóvis Bovilacqua - São Luis-MA - CNPJ: 05.288.790/0001-76

PLANILHA ORÇAMENTÁRIA

OBRA: REALIZAÇÃO DE REPAROS EMERGÊNCIAS NO FÓRUM DA COMARCA DE BALSAS		DATA: OUTUBRO de 2012	DATA BASE SINAPI: SETEMBRO DE 2012		
ENDEREÇO: Av. Jamilgo, s/nº, Potoci CEP: 65.800-000	BDI: 34,75%	ENCARGOS SOCIAIS HORIST: 124,06%	ENCARGOS SOCIAIS MENSALISTAS: 81,38%		
REQUISITANTE: CONTRATO DE PRESTAÇÃO DE SERVIÇOS 187/2013 - TJMA	CUSTO TOTAL: R\$ 790.893,11	ÁREA CONSTRUÍDA:			
CONTRATADA: PÉRGAMO CONSTRUÇÕES LTDA.					
ITEM	DISCRIMINAÇÃO	UND	QUANT.	PREÇO UNITÁRIO	PREÇO TOTAL
Sub-total					216.099,80
3.6	INSTALAÇÃO ELÉTRICA				
3.6.1	Parte interna				
NÃO FAZ PARTE DESTE ATESTADO					
Sub-total					0,00
3.7	FÓRRO				
3.7.1	FÓRRO de PVC em painéis lineares encaixados entre si e fixados em estrutura de madeira, dimensões 100 x 6000 mm	M²	960,00	62,42	59.927,90
Sub-total					59.927,90
3.8	REVESTIMENTO				
3.8.1	CHAPISCO EM PAREDES TRACO 1:3 (CIMENTO E AREIA), ESPESSURA 0,5CM, PREPARO MECÂNICO	M²	300,00	3,54	1.062,87
3.8.2	REBOCO COM ARGAMASSA DE CIMENTO E AREIA, TRAÇO 1:5, ESPESSURA 20 MM (PAREDES)	M²	300,00	17,22	5.166,65
Sub-total					6.229,52
3.9	ESQUADRIAS E FERRAGENS				
3.9.1	PORTA DE MADEIRA COMPENSADA LISA PARA CERA/VERNIZ, 0,90X2,10M, INCLUSO ADUELA 1A, ALIZAR 1A E DOBRADICA COM ANEL	UN	8,00	446,51	3.572,04
Sub-total					3.572,04
3.10	PINTURA				
3.10.1	EMASSAMENTO COM MASSA LATEX PVA PARA AMBIENTES INTERNOS, DUAS DEMADAS	M²	6,72	6,95	46,68
3.10.2	PINTURA COM TINTA LATEX PVA em parede interna, com duas demãos, sem massa corrida	M²	2.537,00	13,11	33.269,51
3.10.3	PINTURA ESMALTE ACETINADO EM MADEIRA, DUAS DEMADAS	M²	33,60	8,74	293,75
Sub-total					33.609,94
3.12	LIMPEZA DA OBRA				
3.12.1	LIMPEZA FINAL DA OBRA	M²	3.904,31	1,10	4.286,15
Sub-total					4.286,15
TOTAIS					586.846,56
BDI				34,75%	204.046,55
CUSTO TOTAL DA OBRA					790.893,11

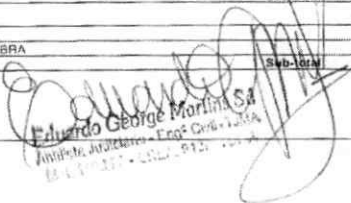
 Eduardo George Martins SA
 Arquiteto, Engenheiro - Eng. Civil - Habilitado
 CRP 11.177 - OAB 1.912 - 1994

Este documento encontra-se registrado no Conselho Regional de Engenharia e Agronomia do Estado do Maranhão, vinculado à Certidão nº 800654/2018, em 25/06/2018 em emita



Certidão nº 800654/2018
 28/11/2019, 19:21
 Chave de impressão: 2x18D
 O documento neste ato registrado foi emitido em 20/06/2018 e contém 3 folhas





Certidão de Acervo Técnico - CAT
Resolução Nº 1025 de 30 de Outubro de 2009
Resolução Nº 218 de 29 de Junho de 1973

CREA-MA

Conselho Regional de Engenharia e Agronomia do Estado do Maranhão

FOLHA Nº	Página 1/13
CAT Nº PRO	210301/2023
CAT Nº REGISTRO DE ATESTADO	840739/2021
Rubrica	Atividade concluída

CERTIFICAMOS, em cumprimento ao disposto na Resolução nº 1.025, de 30 de outubro de 2009, do Confea, que consta dos assentamentos deste Conselho Regional de Engenharia e Agronomia do Estado do Maranhão - Crea-MA, o Acervo Técnico do profissional **LUIZ RIBEIRO DE AZEVEDO NETO** referente à(s) Anotação(ões) de Responsabilidade Técnica - ART abaixo discriminada(s):

Profissional: **LUIZ RIBEIRO DE AZEVEDO NETO**
Registro: **1117458423MA** RNP: **1117458423**
Título profissional: ENGENHEIRO CIVIL

Número da ART: **MA20210401149** Tipo de ART: OBRA / SERVIÇO Registrada em: 01/03/2021 Baixada em: 01/03/2021
Forma de registro: **SUBSTITUIÇÃO** Participação técnica: INDIVIDUAL
Empresa contratada: **MAKIXIMUS EMPREENDIMENTOS EIRELI**

Contratante: **PREFEITURA MUNICIPAL DE LAGO DOS RODRIGUES** CPF/CNPJ: **01.612.541/0001-33**
Endereço do contratante: RUA RUA DO COMERCIO Nº: S/N
Complemento: Bairro: CENTRO
Cidade: LAGO DOS RODRIGUES UF: MA CEP: 65712000
Contrato: 190301011/2020 Celebrado em: 19/03/2020
Valor do contrato: R\$ 473.629,76 Tipo de contratante: Pessoa Jurídica de Direito Público
Ação institucional: Outros
Endereço da obra/serviço: RUA RUA DO COMERCIO Nº: S/N
Complemento: Bairro: CENTRO
Cidade: LAGO DOS RODRIGUES UF: MA CEP: 65712000
Coordenadas Geográficas: -4.612411, -44.982426
Data de início: 19/03/2020 Conclusão efetiva: 19/09/2020
Finalidade: Comercial
Proprietário: **PREFEITURA MUNICIPAL DE LAGO DOS RODRIGUES** CPF/CNPJ: **01.612.541/0001-33**

Atividade Técnica: **7 - EXECUÇÃO #A0130 - PINTURA 53 - EXECUCAO 1636.45 metro quadrado; 7 - EXECUÇÃO #A0132 - REVESTIMENTO 53 - EXECUCAO 548.25 metro quadrado; 7 - EXECUÇÃO #A0301 - ESTRUTURA DE CONCRETO ARMADO 53 - EXECUCAO 64.77 metro cúbico; 7 - EXECUÇÃO #A0302 - ESTRUTURA METALICA 53 - EXECUCAO 390.78 metro quadrado; 7 - EXECUÇÃO #A0304 - ESTRUTURA DE MADEIRA 53 - EXECUCAO 295.80 metro quadrado; 7 - EXECUÇÃO #A0315 - FORMAS 53 - EXECUCAO 406.14 metro quadrado; 7 - EXECUÇÃO #A0435 - INSTALACOES HIDRAULICAS 53 - EXECUCAO 1.00 unidade; 7 - EXECUÇÃO #A0436 - INSTALACOES SANITARIAS 53 - EXECUCAO 1.00 unidade; 7 - EXECUÇÃO #A0507 - PAVIMENTACAO DE CONCRETO 53 - EXECUCAO 531.05 metro quadrado; 7 - EXECUÇÃO #A0615 - ESCAVACAO 53 - EXECUCAO 49.58 metro cúbico; 7 - EXECUÇÃO #B1106 - INSTALACAO ELETRICA EM B.TENSAO P/ FINS RESID./COMERC. 53 - EXECUCAO 1.00 unidade;**

Observações
CONSTRUÇÃO DO MERCADO MUNICIPAL, NA SEDE DO MUNICÍPIO DE LAGO DOS RODRIGUES

Informações Complementares

CERTIFICAMOS, finalmente, que se encontra vinculado à presente Certidão de Acervo Técnico – CAT, o atestado contendo 12 folha(s), expedido pelo contratante da obra/serviço, a quem cabe a responsabilidade pela veracidade e exatidão das informações nele constantes.

Certidão de Acervo Técnico nº 840739/2021
01/03/2021, 12:23
71WCZ

A Certidão de Acervo Técnico (CAT) à qual o atestado está vinculado constituirá prova da capacidade técnico-profissional da pessoa jurídica somente se o responsável técnico indicado estiver ou venha a ser integrado ao seu quadro técnico por meio de declaração entregue no momento da habilitação ou da entrega das propostas.

Certificamos que se encontra vinculado à presente CAT o atestado apresentado em cumprimento à Lei nº 8.666/93, expedido pela pessoa jurídica contratante, a quem cabe a responsabilidade pela veracidade e exatidão das informações nele constantes. É de responsabilidade deste Conselho a verificação da atividade profissional em conformidade com a Lei nº 5.194/66 e Resoluções do Conselho Federal de Engenharia e Agronomia - CONFEA.

Esta certidão perderá a validade, caso ocorra qualquer alteração posterior dos elementos cadastrais nela contidos.

Fica(m) Excluído(s), no entanto, o(s) serviço(s) cujas atribuições não competem ao(s) profissional(is) em questão.

A autenticidade desta Certidão pode ser verificada em: <https://crea-ma.sitac.com.br/publico/>, com a chave: 71WCZ





ESTADO DO MARANHÃO
 PREFEITURA MUNICIPAL DE LAGO DOS RODRIGUES
 CNPJ: 01.612.541/0001-33
 Rua 08 de Maio, s/n – Centro/Fone: (99) 3632 – 1350
 Licitacao_pmlr@hotmail.com.br

ATESTADO DE CAPACIDADE TÉCNICA

Atestamos, a pedido da interessada e para fins de prova, aptidão de desempenho e atestado de execução, que a empresa **MAKIXIMUS EMPREENDIMENTOS EIRELI**, inscrita no CNPJ sob o nº 19.543.790/0001-80, estabelecida na Av. Nina Rodrigues, Nº07, no Edifício Península Mall e Offices, Sala 114, Pavimento 01, Ponta da Areia, São Luís – MA, prestou serviços ao **MUNICÍPIO DE LAGO DE RODRIGUES**, CNPJ nº 01.612.541/0001-33, da Construção do Mercado Municipal, no período de 19/03/2020 a 19/09/2020, registrado no CREA-MA através da ART Nº MA20200344086 tendo como responsável técnico o Engenheiro Civil Luiz Ribeiro de Azevedo Neto RNP 1117458423.

Registramos, ainda, que as prestações dos serviços acima referidos apresentaram bom desempenho operacional, tendo a empresa cumprido fielmente com suas obrigações, nada constando que a desabone técnica e comercialmente, até a presente data.

São Luís, em 23 de outubro de 2020.

Edjacir Leite

EDJACIR LEITE
PREFEITO MUNICIPAL

Ana Paula da Silva Medeiros
Ana Paula da Silva Medeiros
 Engenheira Civil
 CREA: 111716334-2

Este documento encontra-se registrado no Conselho Regional de Engenharia e Agronomia do Estado do Maranhão, vinculado à Certidão nº 840739/2021, em 01/03/2021



Certidão nº 840739/2021
 01/03/2021, 13:22

Chave de Impressão: 71WCZ

O documento neste ato registrado foi emitido em 01/03/2021 e contém 12 folhas





ESTADO DO MARANHÃO
 PREFEITURA MUNICIPAL DE LAGO DOS RODRIGUES
 CNPJ: 01.612.541/0001-33
 Rua 08 de Maio, s/n – Centro/Fone: (99) 3632 – 1350
 Licitacao_pmlr@hotmail.com.br

PLANILHA DE EXECUÇÃO
 CONSTRUÇÃO DO MERCADO MUNICIPAL

ITEM	DESCRIÇÃO DOS SERVIÇOS	UNID.	QUANT.
1	SERVIÇOS PRELIMINARES		
1.1	PLACA DE OBRA EM CHAPA ZINCADA, INSTALADA	M2	6,00
1.2	SERVIÇO DE SONDAGEM DO TERRENO A TRADO	UN	1,00
1.3	LOCAÇÃO CONVENCIONAL DE OBRA, UTILIZANDO GABARITO DE TÁBUAS CORRIDAS PONTALETADAS A CADA 2,00M	M2	575,00
1.4	ELABORAÇÃO DO PROJETO EXECUTIVO	UN	1,00
2	MOVIMENTO DE TERRAS PARA FUNDAÇÕES		
2.1	ESCAVAÇÃO MANUAL DE VALAS EM QUALQUER TERRENO EXCETO ROCHA, ATÉ H=1,50M	M3	49,58
2.2	REATERRO APILOADO DE VALA COM MATERIAL DA OBRA	M3	129,11
3	FUNDAÇÕES		
3.1	CONCRETO ARMADO PARA SAPATAS		
3.1.1	LASTRO DE CONCRETO MAGRO (E=5CM) - PREPARO MECÂNICO (SAPATAS E VIGAS BALDRAMES)	M2	71,30
3.1.2	TÁBUAS PARA FORMA DE FUNDAÇÕES 3A., NÃO APARELHADA, COM REAPROVEITAMENTO	M2	34,80
3.1.3	ARMAÇÃO DE AÇO CA-50 Ø 6,3MM; INCLUSO FORNECIMENTO, CORTE, DOBRA E COLOCAÇÃO	KG	23,23
3.1.4	ARMAÇÃO DE AÇO CA-50 Ø 10,0MM; INCLUSO FORNECIMENTO, CORTE, DOBRA E COLOCAÇÃO	KG	139,40
3.1.5	ARMAÇÃO DE AÇO CA-50 Ø 12,5MM; INCLUSO FORNECIMENTO, CORTE, DOBRA E COLOCAÇÃO	KG	173,46
3.1.6	CONCRETO PARA FUNDAÇÃO, FCK=25MPA, INCLUINDO PREPARO, LANÇAMENTO E ADENSAMENTO	M3	8,14
3.2	CONCRETO ARMADO PARA VIGAS BALDRAMES		
3.2.1	TÁBUAS PARA FORMA DE FUNDAÇÕES 3A., NÃO APARELHADA, COM REAPROVEITAMENTO	M2	197,68
3.2.2	ARMAÇÃO DE AÇO CA-50 Ø 6,3MM; INCLUSO FORNECIMENTO, CORTE, DOBRA E COLOCAÇÃO	KG	35,00
3.2.3	ARMAÇÃO DE AÇO CA-50 Ø 12,5MM; INCLUSO FORNECIMENTO, CORTE, DOBRA E COLOCAÇÃO	KG	470,00

Ana Paula da Silva Medeiros
 Engenheira Civil

Este documento encontra-se registrado no Conselho Regional de Engenharia e Agronomia do Estado do Maranhão, vinculado a Certidão nº 840739/2021, em 01/03/2021 emitida em



Certidão nº 840739/2021
 01/03/2021, 13:22
 Chave de Impressão: 71WCZ

O documento neste ato registrado foi emitido em 01/03/2021 e contém 12 folhas





ESTADO DO MARANHÃO
 PREFEITURA MUNICIPAL DE LAGO DOS RODRIGUES
 CNPJ: 01. 612.541/0001-33
 Rua 08 de Maio, s/n – Centro/Fone: (99) 3632 – 1350
 Licitacao_pmlr@hotmail.com.br

3.2.4	ARMAÇÃO DE AÇO CA-60 Ø 5,0MM; INCLUSO FORNECIMENTO, CORTE, DOBRA E COLOCAÇÃO	KG	230,00
3.2.5	CONCRETO PARA FUNDAÇÃO, FCK=25MPA, INCLUINDO PREPARO, LANÇAMENTO E ADENSAMENTO	M3	14,33
4	SUPERESTRUTURA		
4.1	CONCRETO ARMADO PARA PILARES		
4.1.1	MONTAGEM E DESMONTAGEM DE FORMA PARA PILARES, EM CHAPA DE MADEIRA COMPENSADA PLASTIFICADA, COM REAPROVEITAMENTO	M2	173,66
4.1.2	ARMAÇÃO DE AÇO CA-50 Ø 6,3MM; INCLUSO FORNECIMENTO, CORTE, DOBRA E COLOCAÇÃO	KG	319,00
4.1.3	ARMAÇÃO DE AÇO CA-50 Ø 12,5MM; INCLUSO FORNECIMENTO, CORTE, DOBRA E COLOCAÇÃO	KG	920,00
4.1.4	CONCRETAGEM DE PILARES, FCK=25MPA, COM USO DE BALDES EM EDIFICAÇÃO COM SEÇÃO MÉDIA DE PILARES MENOR OU IGUAL A 0,25M2 - LANÇAMENTO, ADENSAMENTO E ACABAMENTO	M3	31,87
4.2	CONCRETO ARMADO PARA VIGAS E LAJES		
4.2.1	FORMA DE VIGA, PÉ DIREITO SIMPLES, EM MADEIRA SERRADA E=25MM	M2	110,32
4.2.2	FORMA DE LAJE MACIÇA, PÉ DIREITO SIMPLES, EM MADEIRA SERRADA E=25MM	M2	19,03
4.2.3	ARMAÇÃO DE AÇO CA-50 Ø 6,3MM; INCLUSO FORNECIMENTO, CORTE, DOBRA E COLOCAÇÃO	KG	87,00
4.2.4	ARMAÇÃO DE AÇO CA-50 Ø 8,0MM; INCLUSO FORNECIMENTO, CORTE, DOBRA E COLOCAÇÃO	KG	361,00
4.2.5	ARMAÇÃO DE AÇO CA-60 Ø 5,0MM; INCLUSO FORNECIMENTO, CORTE, DOBRA E COLOCAÇÃO	KG	133,00
4.2.6	CONCRETO PARA ESTRUTURA, FCK=25MPA, INCLUINDO PREPARO, LANÇAMENTO E ADENSAMENTO	M3	10,43
5	SISTEMAS DE VEDAÇÃO VERTICAL INTERNO E EXTERNO (PAREDES)		
5.1	ELEMENTOS VAZADOS		
5.1.1	COBOGÓ DE CONCRETO (ELEMENTO VAZADO), ASSENTADO COM ARGAMASSA TRAÇO 1:4 (CIMENTO E AREIA)	M2	62,38
5.2	ALVENARIA DE VEDAÇÃO		
5.2.1	ALVENARIA DE VEDAÇÃO DE 1/2 VEZ EM TIJOLOS CERÂMICOS; ASSENTAMENTO EM ARGAMASSA NO TRAÇO 1:4 (CIMENTO E AREIA)	M2	1.125,55
5.2.2	VERGA COM MAIS DE 1,50M DE VÃO DE 10X10CM EM CONCRETO	M	112,60
5.2.3	DIVISÓRIA DE BANHEIROS E SANITÁRIOS EM MARMORITE, COM ESPESSURA DE 3,5CM, POLIDO, ASSENTADO COM ARGAMASSA TRAÇO 1:4	M2	21,91
6	ESQUADRIAS		
6.1	ESQUADRIAS DE ALUMÍNIO		
6.1.1	PORTA DE ABRIR DE 0,80X2,10M, EM ALUMÍNIO, TIPO VENEZIANA, P01, CONFORME PROJETO, INCLUSIVE FERRAGENS	M2	10,08

Ana Paula da Silva Medeiros
 Engenheira Civil
 CRFA: 111716334-2

Este documento encontra-se registrado no Conselho Regional de Engenharia e Agronomia do Estado do Maranhão, vinculado à Certidão nº 840739/2021, em 01/03/2021 emitida em



Certidão nº 840739/2021
 01/03/2021, 13:22

Chave de Impressão: 71WCZ

O documento neste ato registrado foi emitido em 01/03/2021 e contém 12 folhas





ESTADO DO MARANHÃO
 PREFEITURA MUNICIPAL DE LAGO DOS RODRIGUES
 CNPJ: 01. 612.541/0001-33
 Rua 08 de Maio, s/n – Centro/Fone: (99) 3632 – 1350
 Licitacao_pmlr@hotmail.com.br

6.1.2	PORTA DE ABRIR DE 0,90X2,10M, EM ALUMÍNIO, TIPO VENEZIANA, P02, CONFORME PROJETO, INCLUSIVE FERRAGENS	M2	3,78
6.1.3	PORTA DE ABRIR DE 0,60X1,80M, EM ALUMÍNIO, TIPO VENEZIANA, P01, CONFORME PROJETO, INCLUSIVE FERRAGENS	M2	10,80
6.1.4	TARJETA TIPO LIVRE/OCUPADO PARA PORTA DE BANHEIRO	UN	10,00
6.1.5	JANELA DE ALUMÍNIO E VIDRO, DE CORRER, J01, PADRONIZADA, INCLUSIVE FERRAGENS	M2	2,00
6.2	ESQUADRIAS DE FERRO		
6.2.1	PORTINHOLA DE ABRIR 0,60X0,90M, DE FERRO GALVANIZADO, TIPO VENEZIANA, P04	M2	7,02
6.2.2	PORTINHOLA DE ABRIR 0,60X0,80M, DE FERRO GALVANIZADO, TIPO VENEZIANA, P05	M2	0,96
6.2.3	PORTA DE ENROLAR EM FERRO GALVANIZADO NATURAL, PE01, 3,00X2,40M, CONFORME PROJETO, INCLUSIVE FERRAGENS	M2	14,40
6.2.4	PORTA DE ENROLAR EM FERRO GALVANIZADO NATURAL, PE02, 2,00X2,40M, CONFORME PROJETO, INCLUSIVE FERRAGENS	M2	43,20
6.2.5	PORTA DE ENROLAR EM FERRO GALVANIZADO NATURAL, PE03, 2,50X2,40M, CONFORME PROJETO, INCLUSIVE FERRAGENS	M2	12,00
7	SISTEMAS DE COBERTURA		
7.1	ESTRUTURA METÁLICA PARA COBERTURA - TRAMA DE AÇO COMPOSTA POR TERÇAS PARA TELHADOS DE ATÉ 02 ÁGUAS PARA TELHA METÁLICA, INCLUSO TRANSPORTE VERTICAL (COBERTURA ÁREA INTERNA DO MERCADO)	M2	390,78
7.2	TELHAMENTO COM TELHA METÁLICA DE AÇO ZINCADO	M2	390,78
7.3	ESTRUTURA DE MADEIRA PARA COBERTURA - TRAMA DE MADEIRA COMPOSTA POR RIPAS, CAIBROS E TERÇAS PARA TELHADOS DE ATÉ 02 ÁGUAS PARA TELHA DE ENCAIXE DE CERÂMICA OU DE CONCRETO, INCLUSO TRANSPORTE VERTICAL (CIRCULAÇÃO EXTERNA)	M2	295,80
7.4	TELHAMENTO COM TELHA CERÂMICA TIPO CANAL	M2	295,80
7.5	CHAPIM / RUFO PRÉ-MOLDADO DE CONCRETO	M	88,20
8	REVESTIMENTOS INTERNOS E EXTERNOS		
8.1	CHAPISCO EM PAREDE COM ARGAMASSA TRAÇO - 1:3 (CIMENTO / AREIA)	M2	2.251,10
8.2	CHAPISCO EM TETO COM ARGAMASSA TRAÇO - 1:4 (CIMENTO / AREIA)	M2	46,70
8.3	EMBOÇO COM ARGAMASSA TRAÇO - 1:2:8 (CIMENTO / CAL / AREIA), ESPESSURA 2CM	M2	614,65
8.4	MASSA ÚNICA, REBOCO DE PAREDE, COM ARGAMASSA TRAÇO - 1:3 (CIMENTO / AREIA), PARA RECEBIMENTO DE PINTURA, ESPESSURA 1CM	M2	1.636,45
8.5	MASSA ÚNICA, REBOCO DE TETO, PREPARO MECÂNICO, COM ARGAMASSA TRAÇO - 1:2:8 (CIMENTO / AREIA) COM ADITIVO, PARA RECEBIMENTO DE PINTURA, ESPESSURA 1CM	M2	46,70
8.6	REVESTIMENTO CERÂMICO DE PAREDES COM PLACAS CERÂMICAS TIPO ESMALTADA 20X20CM, APLICADO COM ARGAMASSA INDUSTRIALIZADA, INCL. REJUNTE - CONFORME PROJETO	M2	548,25
8.7	REVESTIMENTO CERÂMICO DE PAREDES CERÂMICA 20X20CM, APLICADO COM ARGAMASSA INDUSTRIALIZADA, INCL. REJUNTE - CONFORME PROJETO	M2	66,40

Ana Paula da Silva Medeiros
 Engenheira Civil
 CREA: 111716334-2

Este documento encontra-se registrado no Conselho Regional de Engenharia e Agronomia do Estado do Maranhão, vinculado à Certidão nº 840739/2021, em 01/03/2021 emitida em



Certidão nº 840739/2021
 01/03/2021, 13:22

Chave de impressão: 71WCZ

O documento neste ato registrado foi emitido em 01/03/2021 e contém 12 folhas





ESTADO DO MARANHÃO
 PREFEITURA MUNICIPAL DE LAGO DOS RODRIGUES
 CNPJ: 01.612.541/0001-33
 Rua 08 de Maio, s/n – Centro/Fone: (99) 3632 – 1350
 Licitacao_pmlr@hotmail.com.br

9	SISTEMAS DE PISOS (PAVIMENTAÇÃO)		
9.1	LASTRO DE CONCRETO MAGRO, ESPESSURA 5CM, PARA CONTRAPISO	M2	575,00
9.2	PISO CERÂMICO ESMALTADO 35X35CM, APLICADO COM ARGAMASSA INDUSTRIALIZADA, INCL. REJUNTE, BRANCO ANTIDERRAPANTE - CONFORME PROJETO	M2	43,95
9.3	PISO DE ALTA RESISTÊNCIA, ESPESSURA 8MM, INCLUSIVE JUNTAS DE DILATAÇÃO PLÁSTICAS E POLIMENTO MECANIZADO	M2	531,05
9.4	SOLEIRA EM GRANITO CINZA ANDORINHA, L=15CM, E=2CM	M	3,40
9.5	PISO CIMENTADO COM ACABAMENTO LISO, TRAÇO 1:3, COM ESPESSURA DE 3CM, PARA RAMPA DE ACESSO	M2	4,80
9.6	PISO TÁTIL DE ALERTA EM BORRACHA 25X25CM, E=5CM, PARA RAMPA DE ACESSIBILIDADE	M2	3,48
10	PINTURAS		
10.1	EMASSAMENTO DE PAREDES INTERNAS E EXTERNAS, COM MASSA PVA, 01 DEMÃO	M2	1.636,45
10.2	APLICAÇÃO E LIXAMENTO DE MASSA LÁTEX EM TETO, 02 DEMÃOS	M2	23,35
10.3	PINTURA EM LÁTEX ACRÍLICO, 02 DEMÃOS, SOBRE PAREDES INTERNAS E EXTERNAS	M2	1.636,45
10.4	APLICAÇÃO MANUAL DE PINTURA COM TINTA LÁTEX ACRÍLICA EM TETO, 02 DEMÃOS	M2	23,35
10.5	PINTURA EM ESMALTE ACETINADO, 02 DEMÃOS, PARA PORTAS DE FERRO	M2	15,96
10.6	PINTURA DE LETREIRO DAS FACHADAS	UN	2,00
11	INSTALAÇÕES HIDRÁULICAS		
11.1	TUBO PVC RÍGIDO SOLDÁVEL 25MM	M	200,00
11.2	TUBO PVC RÍGIDO SOLDÁVEL 32MM	M	122,00
11.3	TUBO PVC RÍGIDO SOLDÁVEL 50MM	M	75,00
11.4	REGISTRO DE LATÃO BRUTO DE METAL 3/4"	UN	6,00
11.5	COLAR DE TOMADA EM PVC 3/4"	UN	29,00
11.6	JOELHO 90° SOLDÁVEL COM ROSCA 25MM X 3/4"	UN	4,00
11.7	ADAPTADOR SOLDÁVEL COM FLANGE LIVRE, PARA CAIXA D'ÁGUA, 25MM X 3/4", PVC RÍGIDO SOLDÁVEL	UN	2,00
11.8	ADAPTADOR SOLDÁVEL CURTO COM BOLSA-ROSCA, PARA REGISTRO 25MM X 3/4", PVC RÍGIDO SOLDÁVEL	UN	2,00
11.9	JOELHO 45° PVC RÍGIDO SOLDÁVEL 25MM	UN	3,00
11.10	JOELHO PVC RÍGIDO 90° SOLDÁVEL 25MM	UN	5,00
11.11	LUVA SOLDÁVEL 25MM	UN	2,00
11.12	TÊ 90° SOLDÁVEL 25MM	UN	1,00
11.13	REGISTRO BRUTO DE GAVETA INDUSTRIAL 1 1/2"	UN	5,00
11.14	REGISTRO DE GAVETA COM CANOPLA CROMADA 3/4"	UN	5,00

Ana Paula da Silva Medeiros
 Engenheira Civil
 CREA: 111716334-2

Este documento encontra-se registrado no Conselho Regional de Engenharia e Agronomia do Estado do Maranhão, vinculado à Certidão nº 840739/2021, emitida em 01/03/2021



Certidão nº 840739/2021
 01/03/2021, 13:22
 Chave de Impressão: 71WCZ

O documento neste ato registrado foi emitido em 01/03/2021 e contém 12 folhas



FOLHA N°

N° PROC. 210301/2023

Rubrica



ESTADO DO MARANHÃO
 PREFEITURA MUNICIPAL DE LAGO DOS RODRIGUES
 CNPJ: 01.612.541/0001-33
 Rua 08 de Maio, s/n - Centro/Fone: (99) 3632 - 1350
 Licitacao_pmlr@hotmail.com.br

11.15	BOLSA DE LIGAÇÃO PARA VASO SANITÁRIO 1 1/2"	UN	21,00
11.16	ENGATE FLEXÍVEL CROMADO 1/2" - 30CM	UN	12,00
11.17	ENGATE FLEXÍVEL PLÁSTICO 1/2" - 30CM	UN	9,00
11.18	JOELHO DE REDUÇÃO SOLDÁVEL COM ROSCA 25MM X 1/2"	UN	12,00
11.19	ADAPTADOR SOLDÁVEL COM FLANGE LIVRE, PARA CAIXA D'ÁGUA, 25MM X 3/4"	UN	6,00
11.20	ADAPTADOR SOLDÁVEL COM FLANGE LIVRE, PARA CAIXA D'ÁGUA, 50MM X 1 1/2"	UN	2,00
11.21	ADAPTADOR SOLDÁVEL LONGO COM FLANGE, PARA CAIXA D'ÁGUA, 32MM X 1"	UN	2,00
11.22	BUCHA DE REDUÇÃO SOLDÁVEL CURTA 32MM X 25MM	UN	3,00
11.23	BUCHA DE REDUÇÃO SOLDÁVEL LONGA 50MM X 32MM	UN	13,00
11.24	CAP SOLDÁVEL 25MM	UN	3,00
11.25	JOELHO 45° SOLDÁVEL 32MM	UN	8,00
11.26	JOELHO 45° SOLDÁVEL 50MM	UN	1,00
11.27	JOELHO 90° SOLDÁVEL 25MM	UN	34,00
11.28	JOELHO 90° SOLDÁVEL 32MM	UN	3,00
11.29	JOELHO 90° SOLDÁVEL 50MM	UN	1,00
11.30	JOELHO DE REDUÇÃO 90° SOLDÁVEL 32MM X 25MM	UN	10,00
11.31	LUVA SOLDÁVEL 25MM	UN	22,00
11.32	TÊ 90° SOLDÁVEL 25MM	UN	11,00
11.33	TÊ 90° SOLDÁVEL 32MM	UN	5,00
11.34	TÊ 90° SOLDÁVEL 50MM	UN	11,00
11.35	TÊ DE REDUÇÃO 90° SOLDÁVEL 32MM X 25MM	UN	3,00
11.36	TÊ DE REDUÇÃO 90° SOLDÁVEL 50MM X 32MM	UN	2,00
11.37	JOELHO 90° PVC SOLDÁVEL, COM BUCHA DE LATÃO 25MM X 3/4"	UN	2,00
11.38	JOELHO DE REDUÇÃO 90° PVC SOLDÁVEL COM BUCHA DE LATÃO 25MM X 1/2"	UN	17,00
11.39	TÊ DE REDUÇÃO 90° PVC SOLDÁVEL, COM BUCHA DE LATÃO B CENTRAL 25MM X 1/2"	UN	6,00
11.40	CAIXA D'ÁGUA 1.500L EM FIBRA DE VIDRO COM RAMP	UN	4,00
12	INSTALAÇÕES SANITÁRIAS		
12.1	TUBO DE PVC SÉRIE NORMAL 40MM, FORNECIMENTO E INSTALAÇÃO	M	80,00
12.2	TUBO DE PVC SÉRIE NORMAL 50MM, FORNECIMENTO E INSTALAÇÃO	M	5,00
12.3	TUBO DE PVC SÉRIE NORMAL 75MM, FORNECIMENTO E INSTALAÇÃO	M	
12.4	TUBO DE PVC SÉRIE NORMAL 100MM, FORNECIMENTO E INSTALAÇÃO	M	150,00

Ana Paula da Silva Medeiros
 Engenheira Civil
 CREA: 111716334-2

Este documento encontra-se registrado no Conselho Regional de Engenharia e Agronomia do Estado do Maranhão, vinculado à Certidão n° 840739/2021, em 01/03/2021 emitida



Certidão n° 840739/2021

01/03/2021, 13:22

Chave de Impressão: 71WCZ

O documento neste ato registrado foi emitido em 01/03/2021 e contém 12 folhas

Conselho Regional de Engenharia e Agronomia do Estado do Maranhão
 Rua 28 de Julho, n° 214, Centro, São Luis/MA

Tel: + 55 (98) 2106-8300 Fax: + 55 (98) 2106-8300 E-mail: faleconosco@creama.org.br



CREA-MA
 Conselho Regional de Engenharia e Agronomia do Estado do Maranhão

Impresso em: 01/03/2021, às 13:22



00 139



ESTADO DO MARANHÃO
 PREFEITURA MUNICIPAL DE LAGO DOS RODRIGUES
 CNPJ: 01. 612.541/0001-33
 Rua 08 de Maio, s/n - Centro/Fone: (99) 3632 - 1350
 Licitacao_pmlr@hotmail.com.br

12.5	JOELHO PVC 45° ESGOTO 75MM	UN	100,00
12.6	JOELHO PVC 45° ESGOTO 100MM	UN	6,00
12.7	JOELHO PVC 90° ESGOTO 40MM	UN	12,00
12.8	JOELHO PVC 90° ESGOTO 75MM	UN	75,00
12.9	JOELHO PVC 90° ESGOTO 100MM	UN	28,00
12.10	JUNÇÃO PVC ESGOTO 75MM	UN	12,00
12.11	JUNÇÃO PVC ESGOTO 100MM	UN	3,00
12.12	JUNÇÃO PVC ESGOTO 100MM X 75MM	UN	10,00
12.13	BUCHA DE REDUÇÃO PVC ESGOTO 50MM X 40MM	UN	3,00
12.14	REDUÇÃO EXCÊNTRICA PVC ESGOTO 75MM X 50MM	UN	16,00
12.15	LUVA DE CORRER PVC 75MM	UN	16,00
12.16	TÊ PVC SOLDÁVEL 40MM	UN	3,00
12.17	TÊ PVC SOLDÁVEL 75MM	UN	9,00
12.18	TÊ PVC SOLDÁVEL 100MM X 75MM	UN	20,00
12.19	CAIXA SIFONADA 100X100X50MM	UN	7,00
12.20	CAIXA DE GORDURA PVC Ø 380MM	UN	4,00
12.21	RALO SECO PVC 100X40MM	UN	8,00
12.22	CAIXA DE INSPEÇÃO PRÉ-MOLDADA 60X60CM	UN	16,00
12.23	SUMIDOURO EM ALVENARIA COM TIJOLOS CERÂMICOS MACIÇOS, DIMENSÕES INTERNAS 0,80X1,40X3,00M	UN	8,00
12.24	FOSSA SÉPTICA, CAPACIDADE 7.650L	UN	1,00
13	LOUÇAS, METAIS E ACESSÓRIOS		
13.1	VASO SANITÁRIO CONVENCIONAL, COR BRANCO GELO, COM CAIXA ACOPLADA	UN	1,00
13.2	VASO SANITÁRIO SIFONADO CONVENCIONAL PARA PCD	UN	10,00
13.3	VÁLVULA DE DESCARGA 1 1/2", ACABAMENTO CROMADO	UN	2,00
13.4	LAVATÓRIO PEQUENO, COR BRANCO GELO, SEM COLUNA (VÁLVULA, SIFÃO E ENGATE FLEXÍVEL CROMADOS), EXCETO TORNEIRA	UN	2,00
13.5	CUBA DE EMBUTIR OVAL, COR BRANCO GELO, EM BANCADA E COMPLEMENTOS (VÁLVULA, SIFÃO E ENGATE FLEXÍVEL CROMADOS), EXCETO TORNEIRA	UN	2,00
13.6	TORNEIRA PARA LAVATÓRIO DE MESA BICA BAIXA	UN	8,00
13.7	PAPELEIRA METÁLICA	UN	10,00
13.8	BARRA DE APOIO RETA, EM ALUMÍNIO, COMP. 90CM, Ø 3CM	UN	12,00
13.9	BARRA DE APOIO PARA LAVATÓRIO, EM AÇO INOX POLIDO, 70CM, Ø 3CM	UN	4,00
		UN	4,00

Ana Paula da Silva Medeiros
 Engenheira

Este documento encontra-se registrado no Conselho Regional de Engenharia e Agronomia do Estado do Maranhão, vinculado à Certidão nº 840739/2021, emitida em 01/03/2021



Certidão nº 840739/2021
 01/03/2021, 13:22

Chave de Impressão: 71W1WCZ

O documento neste ato registrado foi emitido em 01/03/2021 e contém 12 folhas



FOLHA N°
N° PROC. 210301/2023

Rubrica



ESTADO DO MARANHÃO
PREFEITURA MUNICIPAL DE LAGO DOS RODRIGUES
CNPJ: 01. 612.541/0001-33
Rua 08 de Maio, s/n – Centro/Fone: (99) 3632 – 1350
Licitação_pmlr@hotmail.com.br

13.10	PIA DE AÇO INOXIDÁVEL COM 01 CUBA CENTRAL, COM VÁLVULA, ESCORREDOR DUPLO, 0,55X1,20M	UN	16,00
13.11	TORNEIRA PARA COZINHA DE MESA BICA MÓVEL	UN	16,00
13.12	SIFÃO SIFONADO PARA LAVATÓRIO EM PVC	UN	10,00
13.13	SIFÃO COPO PARA CUBA DE COZINHA EM PVC	UN	16,00
14	SISTEMAS DE PROTEÇÃO CONTRA INCÊNDIO		
14.1	EXTINTOR PQS - 6KG	UN	3,00
14.2	MARCAÇÃO NO PISO - 1X1M, PARA HIDRANTE	M2	3,00
14.3	PLACA DE SINALIZAÇÃO EM PVC COD. 17 - (316X158), MENSAGEM ISALDA*	UN	4,00
14.4	PLACA DE SINALIZAÇÃO EM PVC COD. 23 - (300X300), EXTINTOR DE INCÊNDIO	UN	3,00
15	INSTALAÇÕES ELÉTRICAS		
15.1	ARRUELA DE ALUMÍNIO 1"	UN	1,00
15.2	ARRUELA DE ALUMÍNIO 3/4"	UN	1,00
15.3	BUCHA DE ALUMÍNIO 1"	UN	1,00
15.4	BUCHA DE ALUMÍNIO 3/4"	UN	1,00
15.5	CAIXA PVC 4"X2"	UN	104,00
15.6	CAIXA PVC OCTOGONAL 3"X3"	UN	77,00
15.7	CURVA 90° PVC LONGA ROSCA 1"	UN	2,00
15.8	LUVA PVC ROSCA 1"	UN	3,00
15.9	LUVA PVC ROSCA 1 1/2"	UN	1,00
15.10	LUVA PVC ROSCA 3/4"	UN	49,00
15.11	LUVA AÇO GALVANIZADO 2"	UN	3,00
15.12	ARRUELA LISA ALUMÍNIO 3/8"	UN	21,00
15.13	BUCHA DE NYLON S4	UN	449,00
15.14	BUCHA DE NYLON S6	UN	14,00
15.15	FITA ISOLANTE AUTOFUSÃO 20M	M	20,00
15.16	PARAFUSO FENDA GALVANIZADO CAB. PANELA 2,9X9,5MM AUTOATARRACHANTE	UN	449,00
15.17	PARAFUSO FENDA GALVANIZADO CAB. PANELA 4,2X32MM AUTOATARRACHANTE	UN	14,00
15.18	PARAFUSO GALVANIZADO CAB. SEXTAVADA 3/8"X2", ROSCA TOTAL VW	UN	21,00
15.19	PARAFUSO GALVANIZADO CAB. LENTILHA 2 1/4"X5/8", MÁQUINA ROSCA TOTAL	UN	208,00
15.20	PORCA SEXTAVADA GALVANIZADA 1/4"	UN	275,00

Ana Paula da Silva Medeiros
Engenheira Civil
CREA: 111716334-2

Este documento encontra-se registrado no Conselho Regional de Engenharia e Agronomia do Estado do Maranhão, vinculado à Certidão nº 840739/2021, em 01/03/2021 emita



Certidão nº 840739/2021
01/03/2021, 13:22

Chave de Impressão: 71WCZ

O documento neste ato registrado foi emitido em 01/03/2021 e contém 12 folhas





ESTADO DO MARANHÃO
PREFEITURA MUNICIPAL DE LAGO DOS RODRIGUES
 CNPJ: 01. 612.541/0001-33
 Rua 08 de Maio, s/n – Centro/Fone: (99) 3632 – 1350
 Licitacao_pmlr@hotmail.com.br

15.21	PORCA SEXTAVADA GALVANIZADA 3/8"	UN	21,00
15.22	VERGALHÃO GALVANIZADO, ROSCA TOTAL 1/4" X (COMP. P/PROJ.)	M	45,00
15.23	ISOL. PVC - 450/750V (REF. INBRANIL FLEX. ANTICHAMA) 1,5MM2 - AZUL CLARO	M	121,50
15.24	ISOL. PVC - 450/750V (REF. INBRANIL FLEX. ANTICHAMA) 1,5MM2 - MARROM	M	49,10
15.25	ISOL. PVC - 450/750V (REF. INBRANIL FLEX. ANTICHAMA) 1,5MM2 - OUTRO	M	152,80
15.26	ISOL. PVC - 450/750V (REF. INBRANIL FLEX. ANTICHAMA) 1,5MM2 - PRETO	M	78,00
15.27	ISOL. PVC - 450/750V (REF. INBRANIL FLEX. ANTICHAMA) 1,5MM2 - VERMELHO	M	67,40
15.28	ISOL. PVC - 450/750V (REF. INBRANIL FLEX. ANTICHAMA) 10MM2 - AZUL CLARO	M	22,50
15.29	ISOL. PVC - 450/750V (REF. INBRANIL FLEX. ANTICHAMA) 10MM2 - MARROM	M	22,50
15.30	ISOL. PVC - 450/750V (REF. INBRANIL FLEX. ANTICHAMA) 10MM2 - PRETO	M	5,90
15.31	ISOL. PVC - 450/750V (REF. INBRANIL FLEX. ANTICHAMA) 10MM2 - VERDE-AMARELO	M	22,50
15.32	ISOL. PVC - 450/750V (REF. INBRANIL FLEX. ANTICHAMA) 10MM2 - VERMELHO	M	5,90
15.33	ISOL. PVC - 450/750V (REF. INBRANIL FLEX. ANTICHAMA) 2,5MM2 - AZUL CLARO	M	452,00
15.34	ISOL. PVC - 450/750V (REF. INBRANIL FLEX. ANTICHAMA) 2,5MM2 - MARROM	M	245,70
15.35	ISOL. PVC - 450/750V (REF. INBRANIL FLEX. ANTICHAMA) 2,5MM2 - OUTRO	M	41,10
15.36	ISOL. PVC - 450/750V (REF. INBRANIL FLEX. ANTICHAMA) 2,5MM2 - PRETO	M	108,60
15.37	ISOL. PVC - 450/750V (REF. INBRANIL FLEX. ANTICHAMA) 2,5MM2 - VERDE-AMARELO	M	212,20
15.38	ISOL. PVC - 450/750V (REF. INBRANIL FLEX. ANTICHAMA) 2,5MM2 - VERMELHO	M	102,00
15.39	ISOL. PVC - 450/750V (REF. INBRANIL FLEX. ANTICHAMA) 4MM2 - AZUL CLARO	M	559,10
15.40	ISOL. PVC - 450/750V (REF. INBRANIL FLEX. ANTICHAMA) 1,5MM2 - MARROM	M	48,50
15.41	ISOL. PVC - 450/750V (REF. INBRANIL FLEX. ANTICHAMA) 1,5MM2 - OUTRO	M	203,50
15.42	ISOL. PVC - 450/750V (REF. INBRANIL FLEX. ANTICHAMA) 1,5MM2 - PRETO	M	262,90
15.43	ISOL. PVC - 450/750V (REF. INBRANIL FLEX. ANTICHAMA) 1,5MM2 - VERDE-AMARELO	M	516,60
15.44	ISOL. PVC - 450/750V (REF. INBRANIL FLEX. ANTICHAMA) 1,5MM2 - VERMELHO	M	232,40
15.45	ISOL. PVC - 450/750V (REF. INBRANIL FLEX. ANTICHAMA) 6MM2 - AZUL CLARO	M	29,80
15.46	ISOL. PVC - 450/750V (REF. INBRANIL FLEX. ANTICHAMA) 6MM2 - MARROM	M	29,80
15.47	ISOL. PVC - 450/750V (REF. INBRANIL FLEX. ANTICHAMA) 6MM2 - PRETO	M	1,80
15.48	ISOL. PVC - 450/750V (REF. INBRANIL FLEX. ANTICHAMA) 6MM2 - VERDE-AMARELO	M	29,80
15.49	ISOL. PVC - 450/750V (REF. INBRANIL FLEX. ANTICHAMA) 6MM2 - VERMELHO	M	1,80
15.50	PLACA 2"X4", COM FURO	UN	

Ana Paula da Silva Medeiros
 Engenheira Civil
 CREA: 111716334-2

Este documento encontra-se registrado no Conselho Regional de Engenharia e Agronomia do Estado do Maranhão, vinculado à Certidão nº 840739/2021, emitida em 01/03/2021



Certidão nº 840739/2021
 01/03/2021, 13:22

Chave de Impressão: 71WCZ

O documento neste ato registrado foi emitido em 01/03/2021 e contém 12 folhas





ESTADO DO MARANHÃO
PREFEITURA MUNICIPAL DE LAGO DOS RODRIGUES
CNPJ: 01. 612.541/0001-33
Rua 08 de Maio, s/n – Centro/Fone: (99) 3632 – 1350
Licitacao_pmlr@hotmail.com.br

15.51	PLACA 2"X4", PARA 01 FUNÇÃO RETANGULAR	UN	12,00
15.52	PLACA 2"X4", PARA 02 FUNÇÕES	UN	22,00
15.53	INTERRUPTOR 01 TECLA SIMPLES	UN	70,00
15.54	INTERRUPTOR 01 TECLA SIMPLES E TOMADA	UN	16,00
15.55	INTERRUPTOR 02 TECLAS SIMPLES	UN	2,00
15.56	TOMADA UNIVERSAL RETANGULAR (2) 2P+T 10A	UN	18,00
15.57	RELÉ FOTOELÉTRICO 220V - 1.000W, COM FOTOCÉLULA	UN	56,00
15.58	DISJUNTOR UNIPOLAR TERMOMAGNÉTICO - NORMA DIN 10A	UN	12,00
15.59	DISJUNTOR UNIPOLAR TERMOMAGNÉTICO - NORMA DIN 16A	UN	75,00
15.60	DISJUNTOR UNIPOLAR TERMOMAGNÉTICO - NORMA DIN 40A	UN	2,00
15.61	DISPOSITIVO DE PROTEÇÃO CONTRA SURTO 175V - 45KA	UN	1,00
15.62	DISPOSITIVO DR, 02 POLOS, SENSIBILIDADE DE 30MA, CORRENTE DE 25A	UN	4,00
15.63	BRAÇADEIRA GALVANIZADA TIPO CUNHA 1"	UN	24,00
15.64	BRAÇADEIRA GALVANIZADA TIPO CUNHA 1 1/2"	UN	9,00
15.65	BRAÇADEIRA GALVANIZADA TIPO CUNHA 3/4"	UN	5,00
15.66	ELETRODUTO PVC RÍGIDO 1"	UN	449,00
15.67	ELETRODUTO PVC RÍGIDO 1 1/2"	M	12,10
15.68	ELETRODUTO PVC RÍGIDO 1 1/4"	M	6,90
15.69	ELETRODUTO PVC RÍGIDO 3/4"	M	1,00
15.70	ARANDELA - LUMINÁRIA 40/60W	M	523,40
15.71	IGNITOR PARA LÂMPADA DE 4.500V	UN	12,00
15.72	LUMINÁRIA SOBREPOR P/FLUORESC. TUBULAR 2X40W	UN	2,00
15.73	PLAFONIER 4"	UN	61,00
15.74	REATOR ELETRÔNICO P/FLUORESCENTE DE 18W	UN	14,00
15.75	REATOR ELETRÔNICO P/VAPOR METÁLICO DE 400W	UN	2,00
15.76	REATOR ELETRÔNICO P/FLUORESCENTE TUBULAR 2X32W	UN	2,00
15.77	SOQUETE BASE E27	UN	61,00
15.78	LUMINÁRIA SPOT P/01 COMPACTA	UN	12,00
15.79	LÂMPADA FLUORESCENTE DE USO GERAL 20W	UN	2,00
15.80	LÂMPADA DE ALTA PRESSÃO MULTIVAPOR METÁLICO TUBULAR 40W	UN	14,00
15.81	LÂMPADA FLUORESCENTE TUBULAR COMUM 32W	UN	2,00
15.82	CAIXA DE INSPEÇÃO DE ATERRAMENTO 300X300X40MM	UN	12,00
		UN	122,00

Ana Paula da Silva Medeiros
Engenheira Civil

Este documento encontra-se registrado no Conselho Regional de Engenharia e Agronomia do Estado do Maranhão, vinculado à Certidão nº 840739/2021, em 01/03/2021 emitida em



Certidão nº 840739/2021

01/03/2021, 13:22

Chave de Impressão: 71WCZ

O documento neste ato registrado foi emitido em 01/03/2021 e contém 12 folhas





ESTADO DO MARANHÃO
 PREFEITURA MUNICIPAL DE LAGO DOS RODRIGUES
 CNPJ: 01.612.541/0001-33
 Rua 08 de Maio, s/n - Centro/Fone: (99) 3632 - 1350
 Licitacao_pmlr@hotmail.com.br

15.83	HASTE DE ATERRAMENTO AÇO / COBRE 3/4", COMPRIMENTO 3,00M	UN	1,00
15.84	ISOLADOR ROLDANA DE PORCELANA PARA USO EM BAIXA TENSÃO	UN	3,00
15.85	QUADRO DE MEDIÇÃO - PADRÃO CONCESSIONÁRIA LOCAL	UN	1,00
15.86	QUADRO DE DISTRIBUIÇÃO DE EMBUTIR, BARRAMENTO TRIFÁSICO, DISJUNTOR GERAL, COMPLETO - DIN CAP. 29 DISJUNTORES UNIPOLARES - IN BARR. 100A	UN	1,00
15.87	QUADRO DE DISTRIBUIÇÃO PLÁSTICO DE EMBUTIR, BARRAMENTO MONOFÁSICO - DIN CAP. 08 DISJUNTORES UNIPOLARES - IN PENTE 100A	UN	24,00
16	INSTALAÇÕES TELEFÔNICAS E LÓGICAS		
16.1	TOMADA MODULAR RJ-45 CATEGORIA 6	UN	2,00
16.2	TOMADA PARA TELEFONE SIMPLES	UN	2,00
16.3	CAIXA DE PASSAGEM DE 15X15X10CM	UN	1,00
16.4	ELETRODUTO DE 32MM FLEXÍVEL	M	5,00
16.5	ELETRODUTO DE 1" RÍGIDO	M	12,50
16.6	CABO DE PAR TRANCADO UTP, 04 PARES, CATEGORIA 5E	M	15,00
16.7	CABO CCI-50 02 PARES	M	15,00
17	SISTEMAS DE PROTEÇÃO CONTRA DESCARGAS ATMOSFÉRICAS (SPDA)		
17.1	CAPTOR DE PARA-RAIOS TIPO FRANKLIN	UN	1,00
17.2	VERGALHÃO CA-25 # 10MM2	KG	37,50
17.3	CONECTOR DE PRESSÃO PARA CABO	UN	25,00
17.4	CAIXA DE EQUIPOTENCIALIZAÇÃO DE TERRA	UN	1,00
17.5	HASTE TIPO COOPERWELD 5/8" X 3,00M	UN	15,00
17.6	CORDOALHA DE COBRE NÚ 35MM2	M	115,00
17.7	CORDOALHA DE COBRE NÚ 50MM2	M	122,00
17.8	CAIXA DE INSPEÇÃO, COM TAMPA CONFORME DETALHE NO PROJETO	UN	4,00
17.9	CONECTOR DE BRONZE PARA HASTE DE 5/8" E CABO DE 50MM2	UN	15,00
18	SERVIÇOS COMPLEMENTARES		
18.1	BANCADA EM GRANITO CINZA ANDORINHA, ESPESSURA 2,5CM, CONFORME PROJETO	M2	24,67
18.2	PEITORIL EM GRANILITE, L=0,15M	M2	0,33
18.3	PRATELEIRA DE MADEIRA DE LEI PLAINADA	M	23,22

Ana Paula da Silva Medeiros
 Engenheira Civil
 CREA 111716334-2

Este documento encontra-se registrado no Conselho Regional de Engenharia e Agronomia do Estado do Maranhão, vinculado à Certidão nº 840739/2021, emitida em 01/03/2021



Certidão nº 840739/2021
 01/03/2021, 13:22
 Chave de Impressão: 71WCZ

O documento neste ato registrado foi emitido em 01/03/2021 e contém 12 folhas



FOLHA N° _____
N° PROC. **210301/2023**

Rubrica



ESTADO DO MARANHÃO
PREFEITURA MUNICIPAL DE LAGO DOS RODRIGUES
CNPJ: 01.612.541/0001-33
Rua 08 de Maio, s/n – Centro/Fone: (99) 3632 – 1350
Licitação_pmlr@hotmail.com.br

19 SERVIÇOS FINAIS
19.1 LIMPEZA GERAL

M2	575,00
----	--------

Edjacir Leite

EDJACIR LEITE
PREFEITO MUNICIPAL

Ana Paula da Silva Medeiros

ANA PAULA DA SILVA MEDEIROS
Engenheira do Município
CREA 1117163342

Ana Paula da Silva Medeiros
Ana Paula da Silva Medeiros
Engenheira Civil
CREA: 111716334-2

Este documento encontra-se registrado no Conselho Regional de Engenharia e Agronomia do Estado do Maranhão, vinculado à Certidão nº 840739/2021, em 01/03/2021 emitida



Certidão nº 840739/2021
01/03/2021, 13:22
Chave de Impressão: 71WCZ

O documento neste ato registrado foi emitido em 01/03/2021 e contém 12 folhas



Secretaria da Micro e Pequena Empresa
Secretaria da Racionalização e Simplificação
Departamento de Registro Empresarial e Integração
Junta Comercial do Estado do Maranhão - JUCEMA

FOLHA N° _____ N° PROC. 210301/2023 _____ Rubrica

DECLARAÇÃO DE ENQUADRAMENTO DE EMPRESA DE PEQUENO PORTE

Ilmo. Sr. Presidente da Junta Comercial do Estado do Maranhão - JUCEMA

A Empresa **ENTEC EMPREENDIMENTOS EIRELI**, com ato constitutivo registrado na Junta Comercial em 16/01/2014, NIRE: 21600096243, CNPJ: 19.543.790/0001-80, estabelecido(a) na RUA POCAO DE PEDRAS, 10, QUINTAS DO CALHAU, São Luís - MA, CEP: 65072-027, requer a Vossa Senhoria o arquivamento do presente instrumento e declara, sob as penas da Lei, que se enquadra na condição de EMPRESA DE PEQUENO PORTE, nos termos da Lei Complementar nº 123, de 14/12/2006.

Código do ato: 316

Descrição do Ato: ENQUADRAMENTO DE EMPRESA DE PEQUENO PORTE

São Luís - MA, 11/01/2022

LUKAS LEDA ARAMAKI FERNANDES
Titular/Administrador

** Este documento foi gerado no portal Empresa Fácil*



ASSINATURA ELETRÔNICA

Certificamos que o ato da empresa ENTEC EMPREENDIMENTOS EIRELI consta assinado digitalmente por:

IDENTIFICAÇÃO DO(S) ASSINANTE(S)

CPF/CNPJ	Nome
00723346305	LUKAS LEDA ARAMAKI FERNANDES

CERTIFICO O REGISTRO EM 11/01/2022 15:48 SOB Nº 20220043213.
PROTOCOLO: 220043213 DE 11/01/2022.
CÓDIGO DE VERIFICAÇÃO: 12200252638. CNPJ DA SEDE: 19543790000180.
NIRE: 21600096243. COM EFEITOS DO REGISTRO EM: 11/01/2022.
ENTEK EMPREENDIMENTOS EIRELI

JUCEMA

RICARDO DINIZ DIAS
VICE-PRESIDENTE
www.empresafacil.ma.gov.br

TOMADA DE PREÇO N.º 009/2023
PROCESSO ADMINISTRATIVO N° 210301/2023
TIPO: MENOR PREÇO GLOBAL POR LOTE
DATA: 20 DE ABRIL DE 2023
HORÁRIO: 10H00m

DECLARAÇÃO DE INEXISTÊNCIA DE FATO SUPERVENIENTE IMPEDITIVO DA HABILITAÇÃO.

(Subitem 2.7)

A ENTEC EMPREENDEIMENTOS EIRELI, estabelecida em São Luís – MA, inscrita no CNPJ sob n.º 19.543.790/0001-80, com sede na Rua Poção de Pedras, quadra 05, n10, Quintas do Calhau/MA, CEP: 65.072-027, São Luís, Estado do Maranhão, por intermédio de seu representante legal o Sr Lukas Léda Aramaki Fernandes, C.P.F 007.233.463-05, declara, sob as penas da Lei, nos termos do parágrafo 2o do art. 32 da Lei n.o 8.666/93 que até a presente data nenhum fato ocorreu que inabilite esta empresa, a participar da TOMADA DE PREÇOS No 009/2023, garantindo-se pela autenticidade dos documentos apresentados.

São Luis/MA, 18 de Abril de 2023

Lukas Léda Aramaki Fernandes

Lukas Léda Aramaki Fernandes
RG 037956432009-1/CPF 007.233.463-05
PROPRIETÁRIO

ENTEC EMPREENDEIMENTOS EIRELI
18/04/2023
Lukas Léda Aramaki Fernandes
Proprietário

TOMADA DE PREÇO N.º 009/2023
PROCESSO ADMINISTRATIVO N° 210301/2023
TIPO: MENOR PREÇO GLOBAL POR LOTE
DATA: 20 DE ABRIL DE 2023
HORÁRIO: 10H00m

**TERMO DE OPÇÃO E DECLARAÇÃO PARA MICROEMPRESA
E EMPRESA DE PEQUENO PORTE
(Subitem 2.8.3)**

A **ENTEC EMPREENDEIMENTOS EIRELI**, estabelecida em São Luís – MA, inscrita no CNPJ sob n.º 19.543.790/0001-80, com sede na Rua Poção de Pedras, quadra 05, n10, Quintas do Calhau/MA, CEP: 65.072-027, São Luís, Estado do Maranhão, por intermédio de seu representante legal o Sr Lukas Léda Aramaki Fernandes, C.P.F 007.233.463-05, a Sessão Publica da TOMADA DE PREÇOS No 009/2023 .

OPTA pelo tratamento diferenciado e favorecido estabelecido pela Lei Complementar 123, de 15 de dezembro de 2006, nos termos do art. 3.º, estando apta a usufruir do tratamento ali previsto e DECLARA ser: ()

Microempresa () Empresa de Pequeno Porte e não possuir nenhum dos impedimentos previstos no § 4º do artigo 3º da referida lei.

DECLARO ainda ter ciência que "A falsidade de declaração prestada objetivando os benefícios da Lei Complementar no 123/06, caracterizará o crime de que trata o Art. 299 do Código Penal, sem prejuízo do enquadramento em outras figuras penais e das sanções administrativas previstas na Lei 8.666/93".

São Luis, MA 18 de Abril de 2023

Lukas Léda Aramaki Fernandes

Lukas Léda Aramaki Fernandes
RG 037956432009-1/CPF 007.233.463-05
PROPRIETÁRIO

TOMADA DE PREÇO N.º 009/2023
PROCESSO ADMINISTRATIVO N° 210301/2023
TIPO: MENOR PREÇO GLOBAL POR LOTE
DATA: 20 DE ABRIL DE 2023
HORÁRIO: 10H00m

RELAÇÃO DE COMPROMISSOS ASSUMIDOS

(Subitem 4.4.3)

A **ENTEC EMPREENHIMENTOS EIRELI**, estabelecida em São Luís – MA, inscrita no CNPJ sob n.º 19.543.790/0001-80, com sede na Rua Poção de Pedras, quadra 05, n10, Quintas do Calhau/MA, CEP: 65.072-027, São Luís, Estado do Maranhão, por intermédio de seu representante legal o Sr Lukas Léda Aramaki Fernandes, C.P.F 007.233.463-05, **DECLARA** para fins de participação na **TOMADA DE PREÇO N° 007/2023** que possui em vigor os contratos abaixo relacionados:

- 1) PREFEITURA MUNICIPAL DE IGARAPÉ DO MEIO/MA – CNPJ: 01.612.346/0001-03 – CONTRATO N°414.01.01/2022 – OBJETO:EXECUÇÃO DE OBRA DE IMPLANTAÇÃO DO SISTEMA DE ABASTECIMENTO DE ÁGUA NA SEDE DO MUNICÍPIO – VALOR: R\$ 3.321.142,27. DATA DE VIGENCIA: 02 DE JUNHO DE 2023
- 2) PREFEITURA MUNICIPAL DE ÁGUA DOCE DO MARANHÃO/MA – CNPJ; 01.612.339/0001-01 – CONTRATO N° 01 – OBJETO: EXECUÇÃO DE OBRAS E SERVIÇOS DE ENGENHARIA DE CONSTRUÇÃO DE SISTEMA SIMPLIFICADO DE ABASTECIMENTO DE ÁGUA NO POVOADO CANA BRAVA NO MUNICÍPIO DE ÁGUA DOCE DO MARANHÃO/MA – VALOR: R\$ 429.9559,60. DATA DE VIGÊNCIA 18 DE JUNHO DE 2023
- 3) PREFEITURA MUNICIPAL DE SÃO BENEDITO DO RIO PRETO/MA – CNPJ: 06.398.150/0001-81 – CONTRATO N°81/2022 – OBJETO: EXECUÇÃO DE SERVIÇOS DE ENGENHARIA VISANDO IMPLANTAÇÃO DE SISTEMAS DE ABASTECIMENTO DE ÁGUA POTÁVEL NO BAIXÃO DO PEDRO, HUMAITÁ E SÃO JOSÉ DOS COSTAS, EM SÃO BENEDITO DO RIO PRETO/MA. – VALOR: R\$ 940.500,06. DATA DE VIGÊNCIA 09 DE AGOSTO DE 2023
- 4) PREFEITURA MUNICIPAL DE SÃO ROBERTO/MA – CNPJ N°01.612.348/0001-00 – CONTRATO N°75/2022 – OBJETO: EXECUÇÃO DOS SERVIÇOS DE MANUTENÇÃO E REFORMA DE ESCOLA 02 SALAS (FNDE), NO POVOADO CAFÉ SEM TROCO E DA ESCOLA 02 SALAS (FNDE), NO POVOADO LAGOINHA DO MUNICÍPIO DE SÃO ROBERTO/MA – VALOR : R\$ 386.954,36. (FINALIZANDO OBRA) DATA DE VIGÊNCIA : 03 DE MAIO DE 2023
- 5) PREFEITURA MUNICIPAL DE SÃO ROBERTO/MA – CNPJ N°01.612.348/0001-00 – CONTRATO N°76/2022 – OBJETO: EXECUÇÃO DOS SERVIÇOS DE REFORMA E AMPLIAÇÃO DA ESCOLA SÃO SALVADOR, LOCALIZADO NO POVOADO SÃO SALVADOR, DO MUNICÍPIO

DE SÃO ROBERTO/MA - VALOR: R\$ 173.709,01. (FINALIZANDO OBRA) DATA DE VIGÊNCIA: 03 DE MAIO DE 2023

- 6) SECRETARIA DE ESTADO DE AGRICULTURA FAMILIAR - SAF - CNPJ N°21.681.460/0001-00 - CONTRATO N°074/2022 - OBJETO: CONSTRUÇÃO/IMPLANTAÇÃO DE 01 (UM) SISTEMA SIMPLIFICADO DE ABASTECIMENTO DE ÁGUA - SSAA NO MUNICÍPIO DE SÃO BERNARDO - MA, POVOADO BAIXA GRANDE - VALOR: R\$ 35.640,45. DATA DE VIGÊNCIA : 12/12/2023
- 7) PASSAGEM FRANCA - MA , CNPJ: no 12.009.188/0001-18 - CONTRATO N° 1166/2021 - OBJETO : REFORMA E MANUTENÇÃO DOS PRÉDIOS DA ADMINISTRAÇÃO PÚBLICA DO MUNICÍPIO DE PASSAGEM FRANCA/MA. - VALOR : R\$ 1.857.999,26 DATA VIGÊNCIA : 30 DE DEZEMBRO DE 2023
- 8) MARAJÁ DO SENA - MA , CNPJ: 01.555.070/0001-79 - CONTRATO N° 011202-001/2020 - OBJETO: IMPLANTAÇÃO DE SISTEMA DE ABASTECIMENTO DE ÁGUA NO MUNICÍPIO DE MARAJÁ DO SENA/MA - VALOR: R\$ 2.995.767.61. DATA DE VIGÊNCIA: 27/08/2023.
- 9) BURITICUPU/MA, CNPJ: 01.612.252/0001-40 - OBJETO: CONCLUSÃO DE CONSTRUÇÃO DE UMA CRECHE TIO 02 PADRÃO FNDE, NO POVOADO PINDARÉ, VALOR R\$ 709.327,22. DATA DE VIGÊNCIA: 11 DE MAIO DE 2023.
- 10) SANTO ANTONIO DOS LOPES/MA - CNPJ: 06.172/0001-10 -OBJETO: IMPLANTAÇÃO DE MELHORIAS SANITÁRIAS DOMICILIARES, VALOR R\$ 1.440.783,45. DATA DE VIGÊNCIA: 25/10/2023.
- 11) SÃO BENEDITO DO RIO PRETO/MA, CNPJ: 06.398.150/0001-81 - CONTRATO N° 020/2022 - OBJETO: REFORMA E CONCLUSÃO DE OBRAS ESCOLARES E ESPORTIVAS, VALOR R\$ 3.095.959,41 DATA DE VIGÊNCIA : 30/09/2023.
- 12) TUNTUM - MA, CNPJ:10.476.850/0001-14 - CONTRATO 140/2021 OBJETO: IMPLANTAÇÃO DE MELHORIAS SANITÁRIAS DOMICILIARES, VALOR R\$: 1.442.287,59 DATA DE VIGÊNCIA: 07/05/2023

São Luis/MA, 18 de Abril de 2023

Lukas Léda Aramaki Fernandes

Lukas Léda Aramaki Fernandes
RG 037956432009-1/CPF 007.233.463-05
PROPRIETÁRIO

00 147

TOMADA DE PREÇO N.º 009/2023
PROCESSO ADMINISTRATIVO N° 210301/2023
TIPO: MENOR PREÇO GLOBAL POR LOTE
DATA: 20 DE ABRIL DE 2023
HORÁRIO: 10H00m

DECLARAÇÃO DE CONHECIMENTO DO LOCAL A SER REALIZADA A OBRA

(Subitem 4.5 alínea a))

A **ENTEC EMPREENHIMENTOS EIRELI**, estabelecida em São Luís – MA, inscrita no CNPJ sob n.o 19.543.790/0001-80, com sede na Rua Poção de Pedras, quadra 05, n10, Quintas do Calhau/MA, CEP: 65.072- 027, São Luís, Estado do Maranhão, por intermédio de seu representante legal o Sr Lukas Léda Aramaki Fernandes, C.P.F 007.233.463-05, e os Senhores **Laurenço Rodrigues Leite, Engenheiro Civil, CPF: 922.457.063-15, CREA-MA 111577690-8** e o **Senhor Wilson Pinto de Mesquita Filho, Engenheiro Civil CPF: 037.933.623-5** responsáveis técnicos da referida empresa, DECLARAMOS conhecer o local a ser executada a obra bem como todos os aspectos que possam influir direta ou indiretamente na execução dos serviços.

Declaramos, ainda, sob as penalidades da lei, de que temos pleno conhecimento das condições e peculiaridades inerentes à natureza dos trabalhos, assumindo total responsabilidade por esse fato e informamos que não utilizaremos para qualquer questionamento futuro que ensejam avenças técnicas ou financeiras, isentando a PREFEITURA MUNICIPAL DE SÃO JOÃO DOS PATOS/MA, de qualquer reclamação e/ou reivindicação de nossa parte.

São Luis/MA, 18 de Abril de 2023

Lukas Léda Aramaki Fernandes

LUKAS LÉDA ARAMAKI FERNANDES
RG 037956432009-1/CPF 007.233.463-05
PROPRIETÁRIO

Laurenço Rodrigues Leite

LOURENÇO RODRIGUES LEITE
CPF: 922.457.063-15
CREA-MA:111577690-8
ENGENHEIRO CIVIL

Laurenço Rodrigues Leite
Engenheiro Civil
CREA/MA nº 111577690-8
CRF 922.457.063-15

Wilson Pinto de Mesquita Filho

WILSON PINTO DE MESQUITA FILHO
CPF: 037.933.623-53
CREA-MA:110300870-6
ENGENHEIRO CIVIL

Wilson Pinto de Mesquita Filho
Engenheiro Civil
CREA: 110300870-6

00 148

TOMADA DE PREÇO N.º 009/2023
PROCESSO ADMINISTRATIVO N° 210301/2023
TIPO: MENOR PREÇO GLOBAL POR LOTE
DATA: 20 DE ABRIL DE 2023
HORÁRIO: 10H00m

**DECLARAÇÃO DE NÃO EMPREGAR MENOR
CUMPRIMENTO DO DISPOSTO NO INCISO XXXIII DO ART. 7º DA CONSTITUIÇÃO
FEDERAL
(Subitem 4.5 alínea c)**

A **ENTEC EMPREENHIMENTOS EIRELI**, estabelecida em São Luís – MA, inscrita no CNPJ sob n.º 19.543.790/0001-80, com sede na Rua Poção de Pedras, quadra 05, n10, Quintas do Calhau/MA, CEP: 65.072-027, São Luís, Estado do Maranhão, por intermédio de seu representante legal o Sr Lukas Léda Aramaki Fernandes, C.P.F 007.233.463-05, **DECLARA**, para fins do disposto no Inciso V do Art. 27 da Lei n.º 8666/93, acrescido pela Lei n.º 9854/99, que não possui no seu quadro de pessoal, menor de 18(dezoito)anos em exercicio de atividades noturnas, perigosas, ou insalubres, bem como não utiliza para qualquer trabalho ou atividade, menor de 16(dezsseis)anos, exceto na condição de aprendiz, a partir de 14(quatoze)anos, em conformidade com o Inciso XXXIII do Art.7º, da Constituição Federal e com a Lei nº9.854/99.

Ressalva: emprega menor, a partir de quatorze anos, na condição de aprendiz ().

São Luis/MA, 18 de Abril de 2023

Lukas Léda Aramaki Fernandes

Lukas Léda Aramaki Fernandes
RG 037956432009-1/CPF 007.233.463-05
PROPRIETÁRIO

ENTEC EMPREENHIMENTOS EIRELI
CNPJ 19.543.790/0001-80
RUA POÇÃO DE PEDRAS, QUADRA 05, N10, QUINTAS DO CALHAU - SÃO LUÍS - MA

TOMADA DE PREÇO N.º 009/2023
PROCESSO ADMINISTRATIVO N° 210301/2023
TIPO: MENOR PREÇO GLOBAL POR LOTE
DATA: 20 DE ABRIL DE 2023
HORÁRIO: 10H00m

DECLARAÇÃO DE INDICAÇÃO DE RESPONSÁVEIS TÉCNICOS

A **ENTEC EMPREENDEIMENTOS EIRELI**, estabelecida em São Luís – MA, inscrita no CNPJ sob n.o 19.543.790/0001-80, com sede na Rua Poção de Pedras, quadra 05, n10, Quintas do Calhau/MA, CEP: 65.072- 027, São Luís, Estado do Maranhão, por intermédio de seu representante legal o Sr Lukas Léda Aramaki Fernandes, C.P.F 007.233.463-05, **DECLARA** que: o **Senhor Lourenço Rodrigues Leite, Engenheiro Civil, CPF: 922.457.063-15, CREA-MA 111577690-8** e o **Senhor Wilson Pinto de Mesquita Filho, Engenheiro Civil CPF: 037.933.623-53** são os indicados como responsáveis técnicos da referida empresa, **DECLARAMOS** que o este Responsável Técnico Participara permanente e efetivamente da execução da Obra objeto desta **TOMADA DE PREÇO N°009/2023**, caso esta empresa seja vencedora desta licitação.

Declaramos, ainda, sob as penalidades da lei, de que temos pleno conhecimento das condições e peculiaridades inerentes à natureza dos trabalhos, assumindo total responsabilidade por esse fato e informamos que não utilizaremos para qualquer questionamento futuro que ensejam avenças técnicas ou financeiras, isentando a **PREFEITURA MUNICIPAL DE SÃO JOÃO DOS PATOS/MA**, de qualquer reclamação e/ou reivindicação de nossa parte.

São Luis/MA, 18 de Abril de 2023

Lukas Léda Aramaki Fernandes

LUKAS LÉDA ARAMAKI FERNANDES
RG 037956432009-1/CPF 007.233.463-05
PROPRIETÁRIO

Lourenço Rodrigues Leite

LOURENÇO RODRIGUES LEITE
CPF: 922.457.063-15
CREA-MA:111577690-8
ENGENHEIRO CIVIL

Wilson Pinto de Mesquita Filho

WILSON PINTO DE MESQUITA FILHO
CPF: 037.933.623-53
CREA-MA:110300870-6
ENGENHEIRO CIVIL

TOMADA DE PREÇO N.º 009/2023
PROCESSO ADMINISTRATIVO N° 210301/2023
TIPO: MENOR PREÇO GLOBAL POR LOTE
DATA: 20 DE ABRIL DE 2023
HORÁRIO: 10H00m

DECLARAÇÃO DE ELABORAÇÃO INDEPENDENTE DE PROPOSTA

A **ENTEC EMPREENDIMENTOS EIRELI**, estabelecida em São Luís – MA, inscrita no CNPJ sob n.º 19.543.790/0001-80, com sede na Rua Poção de Pedras, quadra 05, n10, Quintas do Calhau/MA, CEP: 65.072-027, São Luís, Estado do Maranhão, por intermédio de seu representante legal o Sr Lukas Léda Aramaki Fernandes, C.P.F 007.233.463-05, **DECLARA**, Para fins de atendimento às exigências editalícias, sob as penas da Lei, em especial o Art. 299 do Código Penal Brasileiro, que:

- a) A proposta apresentada para participar desta licitação foi elaborada de maneira independente pela licitante **ENTEC EMPREENDIMENTOS EIRELI**, e o conteúdo da proposta não foi, no todo ou em parte, direta ou indiretamente, informado, discutido ou recebido de qualquer outro participante potencial ou de fato desta Licitação por qualquer meio ou por qualquer pessoa;
- b) A intenção de apresentar a proposta elaborada para participar desta Licitação não foi informada, discutida ou recebida de qualquer outro participante potencial ou de fato da **TOMADA DE PREÇO N° 009/2023** desta licitação, por qualquer meio ou por qualquer pessoa;
- c) Que não tentou, por qualquer meio ou por qualquer pessoa, influir na decisão de qualquer outro participante potencial ou de fato desta Licitação quanto a participar ou não da referida licitação;
- d) Que o conteúdo da proposta apresentada para participar da **TOMADA DE PREÇO N° 009/2023** desta Licitação não será, todo ou em parte, direta ou indiretamente, comunicado ou discutido com qualquer outro participante potencial ou de fato desta Licitação antes da adjudicação do objeto da referida licitação;
- e) Que o conteúdo da proposta apresentada para participar desta Licitação com a **TOMADA DE PREÇO N° 009/2023** não foi, no todo ou em parte, direta ou indiretamente, informado, discutido ou recebido de qualquer integrante da Administração da **PREFEITURA MUNICIPAL DE SÃO JOÃO DOS PATOS – MA**, antes da abertura oficial da proposta; e
- f) Que está plenamente ciente do teor e da extensão desta declaração e que detém plenos poderes e informações para firmá-las.

São Luís/MA, 18 de Abril de 2023

Lukas Léda Aramaki Fernandes

LUKAS LÉDA ARAMAKI FERNANDES
CPF 007.233.463-05/ RG 037956432009-1
PROPRIETÁRIO

00 15

TOMADA DE PREÇO N.º 009/2023
PROCESSO ADMINISTRATIVO N° 210301/2023
TIPO: MENOR PREÇO GLOBAL POR LOTE
DATA: 20 DE ABRIL DE 2023
HORÁRIO: 10H00m

RELAÇÃO E INDICAÇÃO DAS INSTALAÇÕES.
(Subitem 4.5 alínea f))

A ENTEC EMPREENHIMENTOS EIRELI, estabelecida em São Luís - MA, inscrita no CNPJ sob n.º 19.543.790/0001-80, com sede na Rua Poção de Pedras, quadra 05, n10, Quintas do Calhau/MA, CEP: 65.072-027, São Luís, Estado do Maranhão, por intermédio de seu representante legal o Sr Lukas Léda Aramaki Fernandes, C.P.F 007.233.463-05, **DECLARA** possuir capacidade para mobilização, bem como equipamentos, materiais e mao-de-obra necessários para execução dos serviços, e ao bom andamento dos serviços no qual trata este processo licitatório.

PESSOAL ESPECIALIZADO:

- 1. Jose Maria Ferreira de Oliveira - CPF: 258.188.643-91 - Encarregado de Obra.**
- 2. Lourenço Rodrigues Leite, CPF: 922.457.063-15 - Engenheiro Civil**
- 3. Wilson Pinto de Mesquita Filho , CPF: 037.933.623-53 - Engenheiro Civil**

Declaramos ainda, que os equipamentos se encontram em plenas condições de uso e produção, obrigando-se, imediatamente, caso vencedora, substituindo qualquer equipamento que, a juízo da **PREFEITURA MUNICIPAL DE SÃO JOÃO DOS PATOS - MA**, não apresente rendimento satisfatório.

São Luis/MA, 18 de Abril de 2023

Lukas Léda Aramaki Fernandes

Lukas Léda Aramaki Fernandes
RG 037956432009-1/CPF 007.233.463-05
PROPRIETÁRIO

ENTEC EMPREENHIMENTOS EIRELI
19.543.790/0001-80
Lukas Léda Aramaki Fernandes
Proprietário

TOMADA DE PREÇO N.º 009/2023
PROCESSO ADMINISTRATIVO N° 210301/2023
TIPO: MENOR PREÇO GLOBAL POR LOTE
DATA: 20 DE ABRIL DE 2023
HORÁRIO: 10H00m

DECLARAÇÃO DE LOCALIZAÇÃO E FUNCIONAMENTO (COM FOTOS)

(Subitem 2.5.4)

A **ENTEC EMPREENHIMENTOS EIRELI**, estabelecida em São Luís – MA, inscrita no CNPJ sob n.º 19.543.790/0001-80, com sede na Rua Poção de Pedras, quadra 05, n10, Quintas do Calhau/MA, CEP: 65.072-027, São Luís, Estado do Maranhão, por intermédio de seu representante legal o Sr Lukas Léda Aramaki Fernandes, C.P.F 007.233.463-05, **DECLARA** está localizada e em pleno funcionamento no endereço abaixo, sendo o local adequado e compatível para o cumprimento do objeto, conforme fotos em anexo do prédio e suas instalações.

DECLARO ter ciência que a ausência de sede/instalações adequadas e compatíveis, comprovadas através de visita *in loco* (se houver) realizada pela Comissão Permanente de Licitação, ressalvada o diretiro a ampla defesa, ensejará automaticamente na inabilitação desta empresa.

DECLARO que assumo inteira responsabilidade por todas as informações dispostas nesta declaração, eximindo a **PREFEITURA MUNICIPAL DE SÃO JOÃO DOS PATOS – MA** de qualquer responsabilidade sobre as informações prestadas por esta empresa.

DECLARO ainda, ter ciência que "a falsidade de declaração, resultará na inabilitação desta empresa e caracterizará o crime de que trata o art. 299 do Código Penal, sem prejuízo do enquadramento em outras figuras penais e das sanções administrativas na Lei n° 8.666/93 e alterações posteriores, bem como demais normas pertinentes à espécie".

DECLARO ainda que a empresa dispõe de escritório dotado de instalações, recursos humanos e mobiliários pertinentes as suas atividades.

LOCALIZAÇÃO DA EMPRESA:

ENDEREÇO: Rua Poção de Pedras, quadra 05, 10, Bairro: Quintas do Calhau – São Luís/MA

CIDADE/ESTADO: São Luís/ Maranhão

CEP. 65.072-027

TELEFONE: (98)981693100

PONTOS DE REFERÊNCIA DA DIREITA: Av. Presidente Juscelino.

DA ESQUERDA: lote 06

COORDENADAS GEOGRÁFICAS: -2.4859263279766823, -44.25727894628821

São Luis/MA, 18 de Abril de 2023

Lukas Léda Aramaki Fernandes

Lukas Léda Aramaki Fernandes
RG 037956432009-1/CPF 007.233.463-05
PROPRIETÁRIO

ENTEC EMPREENHIMENTOS EIRELI
19.543.790/0001-80
Lukas Léda Aramaki Fernandes
Proprietário

00 153

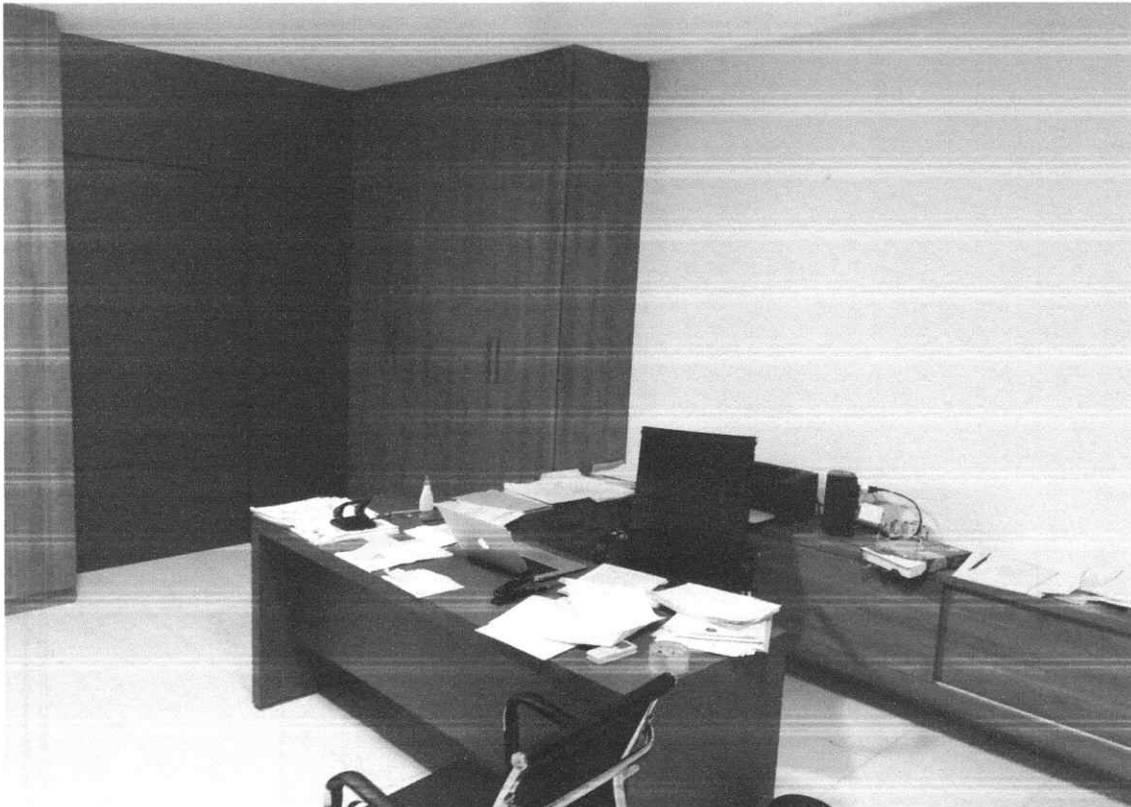

ENTEC EMPREENHIMENTOS EIRELI
19.543.730/0001-80
Lukas Léda Aramaki Fernandes
Proprietário

00 154



[https://www.google.com/maps/place/2°29'09.3\"S+44°15'26.2\"W/@-2.4859186,-44.2574999,17z/data=!4m5!3m4!1s0x0:0xc1b0cdbc0db1613a!8m2!3d-2.4859263!4d-44.2572789](https://www.google.com/maps/place/2°29'09.3\)

ENTEC EMPREENDIMENTOS EIRELI
19.543.790/0001-80
Lukas Leda Aramaki Fernandes
Proprietário

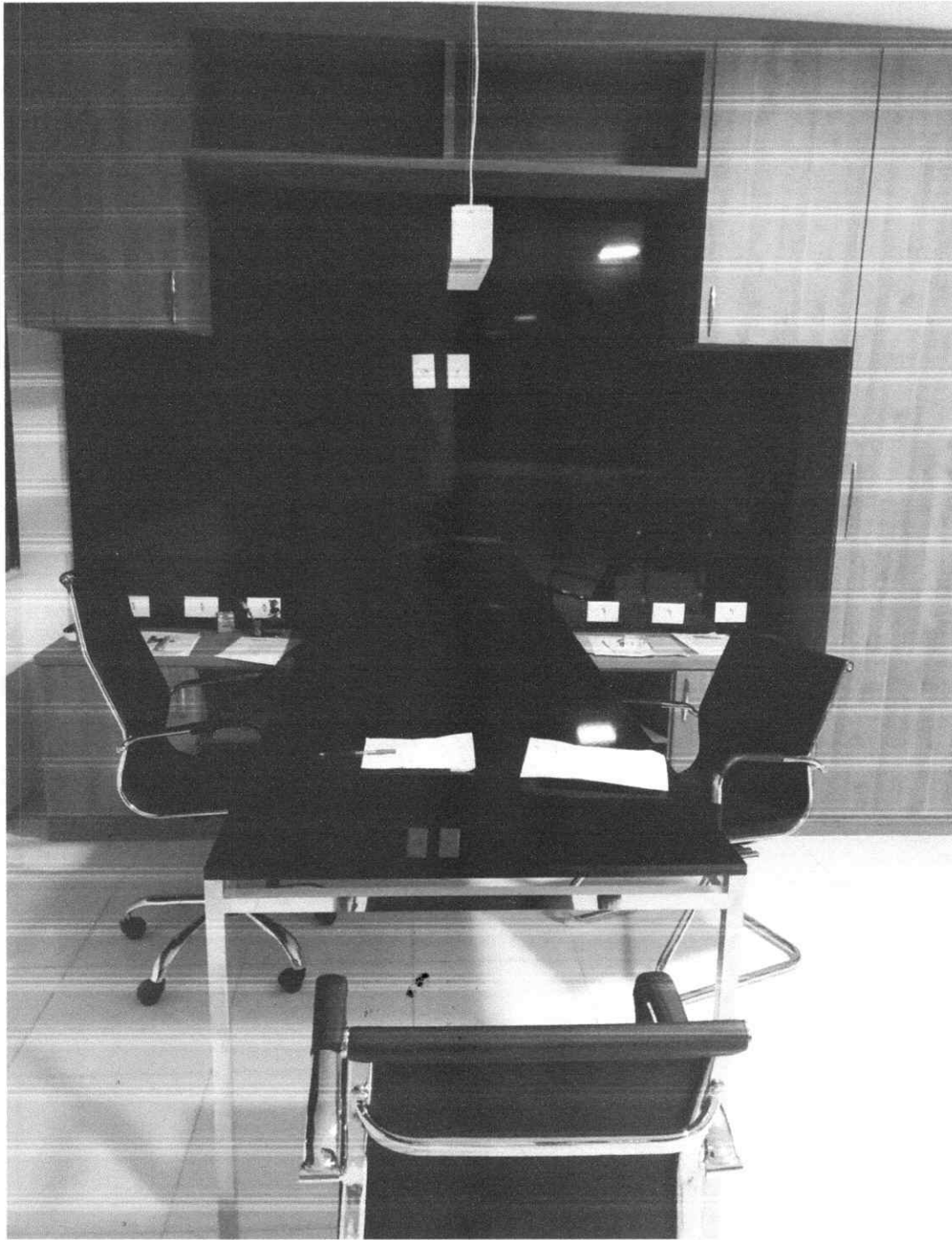

ENTECC EMPREENDIMENTOS EIRELI
19.543.790/0001-80
Lukas Leda Aramaki Fernandes
Proprietário



ENTEC EMPREENDIMENTOS EIRELI
19.543.790/0001-80
Lukas Leda Aramaki Fernandes
Proprietário



ENTEC EMPREENHIMENTOS EIREL
19.543.790/0001-80
Lukas Léda Aramaki Fernandes
Proprietário

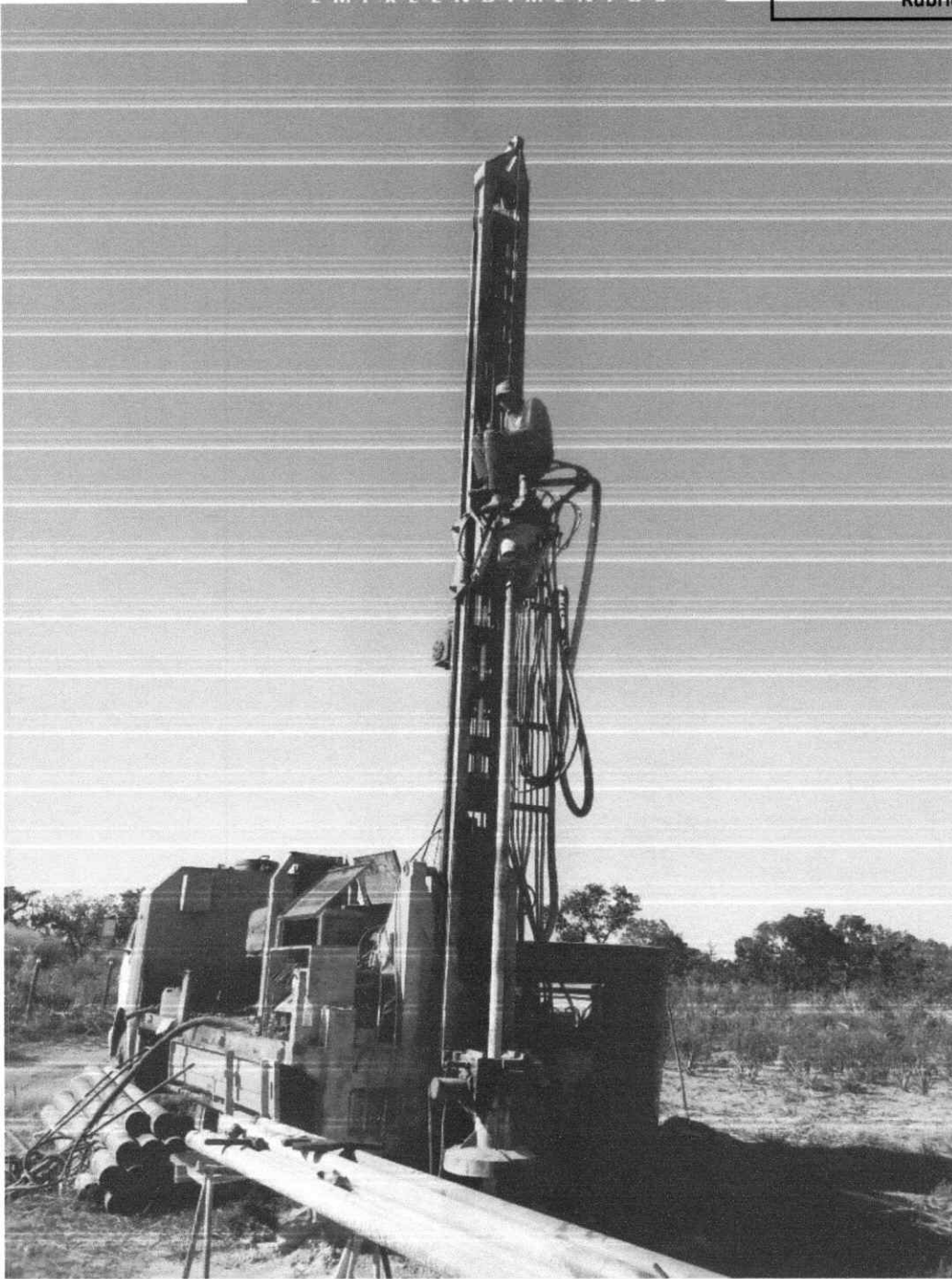

ENTEC EMPREENDIMENTOS EIREL
19.543.790/0001-80
Lukas Léda Aramaki Fernandes
Proprietário

00 159



ENTEC EMPREENHIMENTOS EIRELI
19.548.750/0001-80
Lukas Léia Aramaki Fernandes
Proprietário

Handwritten signature or initials.



ENTEC EMPREENHIMENTOS EIRELI
19.543.790/0001-80
Lukas Leda Aramaki Fernandes
Proprietário



ENTEC EMPREENDIMENTOS EIRE
19.543.750/0001-80
Lukas Léda Aramaki Fernandes
Proprietário

00 162



FOLHA N° _____

N° PROC. **210301/2023**_____
Rubrica**MINISTÉRIO DA FAZENDA
SUPERINTENDÊNCIA DE SEGUROS PRIVADOS****CERTIDÃO DE REGULARIDADE**

Certificamos que JUNTO SEGUROS S.A., CNPJ 84948157000133, está autorizada a operar, conforme PORTARIA 1139, publicado(a) no D.O.U. de 03/12/1991, nos termos da legislação vigente.

Certificamos ainda que a entidade não se encontra, nesta data, sob regime de Direção Fiscal, Intervenção, Liquidação Extrajudicial ou Fiscalização Especial, e não está cumprindo penalidade de suspensão imposta pela SUSEP.

Dados complementares e esta certidão atualizada podem ser obtidos em www.susep.gov.br ou por meio de petição à Autarquia.

Código da Certidão: **CR05436_18042023_130522_786**

Esta Certidão é válida por 30 dias, não prevalecendo sobre certidões geradas posteriormente.

Rio de Janeiro, 18 de Abril de 2023.

APÓLICE DIGITAL



Nossas apólices podem ser acessadas diretamente por um QR Code ou pela página da internet da Junto Seguros (www.juntoseguros.com). As condições contratuais deste produto, quando aplicável, poderão ser consultadas no site <https://www.gov.br/susep>.

FRONTISPÍCIO DE APÓLICE SEGURO GARANTIA

DADOS DA SEGURADORA: JUNTO SEGUROS S.A.

CNPJ: 84.948.157/0001-33, registro SUSEP 05436, com sede na Rua Visconde de Nácar, 1440 – Centro - Curitiba - PR

Data de Emissão: **18/04/2023 12:00:35**

Nº Apólice Seguro Garantia: **10-0775-0364797**

Proposta: **3885891**

Controle Interno (Código Controle): **900694007**

Nº de Registro SUSEP: Após sete dias úteis da emissão deste documento, poderá ser verificado se a apólice ou endosso foi corretamente registrado no site da SUSEP - <https://www.gov.br/susep/pt-br>, por meio do número **054362023001007750364797**

DADOS DO SEGURADO: PREFEITURA MUNICIPAL DE SÃO JOÃO DOS PATOS

CPF/CNPJ: 06.089.668/0001-33 AVENIDA GETULIO VARGAS 135, CENTRO, - CEP: 65.665-000 - SÃO JOÃO DOS PATOS - MA

DADOS DO TOMADOR: ENTEC EMPREENDIMENTOS LTDA

CPF/CNPJ: 19543790000180 R POCAO DE PEDRAS 10, , QTAS DO CALHAU - CEP: 65.072-027 - SAO LUIS - MA

DADOS DA CORRETORA:

000002.0.203293-3 AIRAM CORRETORA DE SEGUROS EPP

Documento eletrônico digitalmente assinado por:

ICP Brasil
Assinado digitalmente por:
Roque Jr. de H. Melo

ICP Brasil
Assinado digitalmente por:
Eduardo de O. Nobrega

Documento eletrônico assinado digitalmente conforme MP nº 2.200-2/2001 de 24/08/2001, que instituiu a Infra-estrutura de Chaves Públicas Brasileira - ICP - Brasil por: Signatários(as): Eduardo de Oliveira Nobrega Nº de Série do Certificado: 62FF6E26A0F8B264 Roque de Holanda Melo Nº de Série do Certificado: 7A BF 101BBB728D55D1532D0F6E57775DCFEADD87

Art. 1º - Fica instituída a Infra - Estrutura de Chaves Públicas Brasileira -ICP - Brasil, para garantir a autenticidade, a integridade e a validade jurídica de documentos em forma eletrônica, das aplicações de suporte e das aplicações habilitadas que utilizem certificados digitais, bem como a realização de transações eletrônicas seguras. As condições contratuais / regulamento deste produto protocolizadas pela sociedade / entidade junto à Susep poderão ser consultadas no site <https://www.gov.br/susep>, de acordo com o número de processo constante da apólice / proposta. A certidão de regularidade da sociedade seguradora perante a SUSEP pode ser consultada no site <https://www.gov.br/susep>. Este produto está protocolado através do N.º de Processo SUSEP 15414.636 371/2022-53 e nº 15414.636374/2022-97. O registro do produto é automático e não representa aprovação ou recomendação por parte da SUSEP. O Segurado poderá consultar a situação cadastral do corretor de seguros e da sociedade seguradora no sítio eletrônico <https://www.gov.br/susep>. Atendimento SUSEP: 0800 021 8484. Central de Atendimento Junto: 0800 704 0301. Ouvidoria Junto: 0800 643 0301. <http://www.consumidor.gov.br>.



Nº Apólice Seguro Garantia: **10-0775-0364797**
 Proposta: **3885891**
 Controle Interno (Código Controle): **900694007**
 Nº de Registro SUSEP: **054362023001007750364797**



FRONTISPÍCIO DE APÓLICE SEGURO GARANTIA

Garantia Contratada

Modalidade	Limite Máximo de Garantia (LMG)	Ramo
Licitante	R\$ 11.516,17	0775 - GARANTIA SEGURADO - SETOR PÚBLICO

Descrição da Garantia: Coberturas, valores e prazos previstos na Apólice:

Modalidade e Cobertura Adicional	Limite Máximo de Indenização (LMI)	Vigência	
		Início	Término
Licitante	R\$ 11.516,17	20/04/2023	21/06/2023
Multas e Penalidades	R\$ 11.516,17	20/04/2023	21/06/2023

Demonstrativo de Prêmio:

Prêmio Líquido Licitante	R\$ 140,00
Adicional de Fracionamento	R\$ 0,00
I.O.F	R\$ 0,00
Prêmio Total	R\$ 140,00

Condições de Pagamento:	Parcela	Vencimento	Nº Carnê	Valor(R\$)
	1	25/04/2023	16668399	R\$ 140,00

Em atendimento à Lei 12.741/12 informamos que incidem as alíquotas de 0,65% de PIS/Pa-sep e de 4% de COFINS sobre os prêmios de seguros, deduzidos do estabelecido em legislação específica. O(s) valor(es) acima descrito(s), é(são) devido(s) no cenário desta contratação de cobertura(s). Pode(m) sofrer alteração(ões) quando contratado(s) isoladamente ou em outra composição.

[Handwritten signature]



Nº Apólice Seguro Garantia: 10-0775-0364797
Proposta: 3885891
Controle Interno (Código Controle): 900694007
Nº de Registro SUSEP: 054362023001007750364797

junto

FOLHA Nº **SEGUROS**

Nº PROC. **210301/2023**

FRONTISPÍCIO DE APÓLICE SEGURO GARANTIA

Rubrica

Objeto da Garantia

Esta Apólice de riscos declarados garante Indenização, até o valor do Limite Máximo de Garantia, pelos Prejuízos decorrentes da recusa do Tomador adjudicatário em assinar o contrato administrativo licitado, conforme termos e condições descritos no **Edital TOMADA DE PREÇOS Nº 009/2023 - PARA O LOTE 1.**

Ademais, esta Apólice de riscos declarados garante Indenização, até Limite Máximo de Garantia, pelos Prejuízos decorrentes do inadimplemento de multas e penalidades administrativas impostas pelo Segurado ao Tomador, e não adimplidas no prazo definido no Contrato Principal ou notificação realizada ao Tomador.

O presente documento é emitido em consonância com a Circular SUSEP 662, de 11 de abril de 2022.

ESTA APÓLICE NÃO PODERÁ SER UTILIZADA COMO COMPLEMENTO OU ENDOSSO DE APÓLICE ANTERIORMENTE FORNECIDA POR ESTA SEGURADORA REFERENTE AO MESMO EDITAL E/OU CONTRATO OBJETO DESTA SEGURO.



Nº Apólice Seguro Garantia: 10-0775-0364797
Proposta: 3885891
Controle Interno (Código Controle): 900694007
Nº de Registro SUSEP: 054362023001007750364797

junto
SEGUROS

CONDIÇÕES CONTRATUAIS

LICITANTE

PROCESSO SUSEP n.º 15414.636371/2022-53.

1. OBJETIVO DO SEGURO - RISCOS COBERTOS

1.1. Este contrato de seguro garante indenização, até o valor do Limite Máximo de Garantia, pelos Prejuízos decorrentes da recusa do Tomador adjudicatário em assinar o contrato administrativo licitado, ou demais inadimplementos elencados nos termos e condições descritos no Edital os quais levem à execução da garantia de oferta.

2. RISCOS EXCLUÍDOS

2.1. Não estão incluídos na cobertura quaisquer Prejuízos ocasionados direta ou indiretamente e ocorridos em consequência de:

- a) obrigações trabalhistas e previdenciárias;
- b) riscos cobertos por outros ramos ou modalidades de seguro, tais como, mas não se limitando a seguro de responsabilidade civil, lucros cessantes e eventos e riscos de natureza ambiental;
- c) eventos de caso fortuito ou força maior, nos termos do Código Civil;
- d) inadimplência de obrigações garantidas, decorrentes de atos ou fatos de responsabilidade do Segurado, seus prepostos ou responsáveis;
- e) inadimplência de obrigações do Edital que não sejam de responsabilidade do Tomador;
- f) penalidades decorrentes do atraso do Tomador na apresentação desta Apólice e seus Endossos, ou da inadequação da Apólice para garantia do Edital;
- g) atos de terrorismo conforme definido por legislação ou regulamentação aplicável;
- h) atos de hostilidade, guerra, rebelião, insurreição, revolução, confisco, destruição ou requisição decorrentes de qualquer ato de autoridade de fato ou de direito, civil ou militar e, em geral, todo ou qualquer ato ou consequência dessas ocorrências, bem como atos praticados por qualquer pessoa agindo ou em ligação com qualquer organização cujas atividades visem a derrubar pela força o governo ou instigar a sua queda, pela perturbação da ordem política e social do país por meio de atos de terrorismo, guerra, revolução, subversão e guerrilhas;
- i) quaisquer perdas, destruição ou danos, de quaisquer bens materiais, prejuízos e despesas emergentes ou consequentes de qualquer forma de radiação, contaminação, resíduo ou fissão, inclusive, mas não se limitando, às nucleares e ionizantes;
- j) obrigações que não estejam expressamente garantidas e previstas no Objeto da presente Apólice;

3. PRÊMIO

3.1. O Tomador é responsável pelo pagamento do Prêmio correspondente a Apólice, assim como de todos seus Endossos.

3.2. Esta Apólice continuará em vigor mesmo quando o Tomador não pagar o Prêmio nas datas convencionadas.

3.3. A presente modalidade de seguro-garantia não contempla a hipótese de devolução de prêmio



Nº Apólice Seguro Garantia: 10-0775-0364797
Proposta: 3885891
Controle Interno (Código Controle): 900694007
Nº de Registro SUSEP: 054362023001007750364797

junto

FOLHA Nº **SEGUROS**
Nº PROC. 210301/2023

Rubrica

em caso de cancelamento.

4. ALTERAÇÕES, RENOVAÇÕES E ATUALIZAÇÕES

- 4.1. A Apólice acompanhará as modificações já previstas no Edital subscrito, mediante emissão de Endosso ou nova Apólice.
- 4.2. Para alterações posteriores efetuadas no Edital, em virtude das quais se faça necessária a modificação da Apólice, esta poderá acompanhar tais modificações, desde que solicitado e haja o respectivo aceite pela Seguradora, por meio da emissão de Endosso ou nova Apólice.
- 4.3. **As alterações, renovações e atualizações não se presumem e serão precedidas de pedido do Segurado, acompanhado dos documentos que as demonstrem, inclusive para a atualização monetária do LMG pelo índice constante do Edital.**
- 4.4. **Ao aceitar a presente Apólice, Segurado e Tomador reconhecem o seu dever em comunicar à Seguradora, em prazo razoável, nunca superior a 10 (dez) dias úteis após o fato, de alterações ocorridas ao Edital ou da obrigação constante do Objeto da Garantia que influenciem o risco subscrito pela Seguradora, sendo, ou não, tais alterações formalizadas contratualmente.**
- 4.5. **A não observância pelo Segurado das obrigações constantes no item 4.4. importam em Perda de Direitos, conforme item 7, abaixo, desde que (i) disso resulte agravamento do risco coberto; e (ii) isso tenha relação com o sinistro ou esteja comprovado, pela Seguradora, que o Segurado silenciou de má-fé.**

5. RECLAMAÇÃO E CARACTERIZAÇÃO DE SINISTRO

- 5.1. **Reclamação de Sinistro:** não sanado o inadimplemento e não assinado o contrato administrativo licitado, a Reclamação de Sinistro poderá ser realizada pelo Segurado, mediante envio de comunicação à Seguradora, ao “canal de sinistro” constante do sítio eletrônico da Seguradora, informando-a acerca da conclusão do processo administrativo para apuração de Prejuízos.
- 5.2. **Caracterização do Sinistro:** o Sinistro restará caracterizado quando da exigibilidade dos Prejuízos causados ao Segurado, por culpa ou dolo do Tomador.
- 5.3. **Para a Reclamação de Sinistro será necessária a apresentação dos seguintes documentos:**
- a) cópia do Edital de licitação e seus anexos;
 - b) cópia integral do processo licitatório correspondente ao Edital;
 - c) cópia da notificação do Tomador para assinatura do contrato administrativo licitado;
 - d) cópia do processo administrativo que documentou a inadimplência do Tomador e culminou na aplicação de multas e/ou apuração de Prejuízos ao Segurado;
 - e) planilha, relatório e/ou correspondências informando os Prejuízos sofridos;
 - f) planilha, relatório e/ou correspondências informando da existência de valores retidos;
 - g) cópia de atas, notificações, contranotificações, documentos, correspondências, inclusive e-mails, trocados entre Segurado e Tomador, relacionados à inadimplência do Tomador;
 - h) cópia do novo contrato firmado pelo Segurado com o Licitante Substituto, quando aplicável.
- 5.4. **Regulação do Sinistro:** a Seguradora deverá apresentar Relatório Final de Regulação do Sinistro em até 30 (trinta) dias corridos, contados do recebimento da Reclamação de Sinistro devidamente acompanhada dos documentos acima listados.
- 5.4.1. **A Seguradora poderá solicitar, ao Segurado, outros documentos e/ou informações complementares para a análise de cobertura da Reclamação de Sinistro apresentada, hipótese na qual o prazo previsto no item 5.4. será suspenso, voltando a correr sua contagem a partir**



Nº Apólice Seguro Garantia: 10-0775-0364797
Proposta: 3885891
Controle Interno (Código Controle): 900694007
Nº de Registro SUSEP: 054362023001007750364797

junto
SEGUROS

do dia útil subsequente àquele em que forem completamente atendidas as exigências da Seguradora.

5.4.2. Em caso de decisão judicial, ou arbitral, que impeça ou de alguma forma influencie na possibilidade de execução da garantia pelo Segurado, ou suspenda os efeitos da Reclamação de Sinistro comunicada à Seguradora, o prazo de 30 (trinta) dias constante do item 5.4. será suspenso, voltando a correr sua contagem a partir do primeiro dia útil subsequente a revogação da decisão, ou ausência de efeito suspensivo ao recurso.

6. INDENIZAÇÃO E SUB-ROGAÇÃO

6.1. Caracterizado o Sinistro, a Seguradora indenizará o Segurado, ou o Beneficiário mediante pagamento em dinheiro dos Prejuízos ocasionados em razão da inadimplência do Tomador.

6.1.1. O cálculo da Indenização corresponderá ao valor das multas aplicadas ao Tomador, conforme disposto no Edital.

6.1.2. Em complemento ao cálculo descrito no item 6.1.1 acima, na ocorrência de sinistro, os eventuais saldos de créditos do Tomador apurados junto ao Segurado, serão utilizados para amortização do valor da indenização, sem prejuízo de seu pagamento no prazo devido.

6.2. Caso o pagamento da Indenização aconteça antes da apuração dos saldos de créditos do Tomador, o Segurado devolverá à Seguradora os valores por ela pagos em excesso.

6.3. O pagamento da Indenização deverá ocorrer dentro do prazo máximo de 30 (trinta) dias, devendo o Segurado colaborar com a assinatura do termo de quitação ou do termo de retomada, conforme o caso.

6.3.1. O não pagamento da Indenização no prazo previsto sujeitará a Seguradora ao pagamento de juros de mora e correção monetária, a partir daquela data, nos termos do Edital e sua legislação específica.

6.4. Paga a Indenização, a Seguradora se sub-rogará nos direitos e poderes do Segurado contra o Tomador e/ou terceiros cujos atos ou fatos tenham dado causa ao Sinistro.

6.4.1. É ineficaz qualquer ato do Segurado que diminua ou extinga, em prejuízo da Seguradora, os direitos de sub-rogação.

7. PERDA DE DIREITOS

7.1. Aplicam-se à presente Apólice as obrigações e responsabilidades do Segurado constantes dos artigos 765, 766, 768, 769 e 771 do Código Civil, ou outros que venham a substituí-los, bem como os direitos e faculdades da Seguradora emergentes de tais dispositivos legais.

7.2 O Segurado está ciente das hipóteses de perda de direito quanto à descumprimentos de suas obrigações, ônus, encargos, desembolsos e despesas de sua responsabilidade, assumidos e acordados no âmbito do Edital e/ou desta Apólice.

8. EXTINÇÃO DA COBERTURA

8.1. A responsabilidade da Seguradora extinguir-se-á, de pleno direito, quando ocorrer uma das seguintes situações abaixo:

- a) o contrato administrativo decorrente do Edital garantido pela Apólice for definitivamente assinado entre Segurado e Tomador;
- b) quando a Seguradora e o Segurado assim o acordarem;
- c) quando o pagamento da Indenização ao Segurado atingir o LMG da Apólice;
- d) quando o Objeto da Garantia for extinto; ou



Nº Apólice Seguro Garantia: 10-0775-0364797
Proposta: 3885891
Controle Interno (Código Controle): 900694007
Nº de Registro SUSEP: 054362023001007750364797

junto

FOLHA Nº **SEGUROS**
Nº PROC. **210301/2023**

Rubrica

e) término da vigência prevista na Apólice ou Endosso.

8.2. A responsabilidade da Seguradora está limitada aos Prejuízos decorrentes dos eventos de inadimplemento ocorridos durante a Vigência da Apólice, observado o prazo prescricional de 1 (um) ano aplicável ao contrato de seguro para sua caracterização e comunicação à Seguradora.

9. CONCORRÊNCIA DE APÓLICES E GARANTIAS

9.1. É vedada a utilização de mais de um seguro-garantia na mesma modalidade para cobrir o mesmo objeto, salvo no caso de apólices complementares.

9.2. No caso de existirem duas ou mais garantias distintas cobrindo as mesmas obrigações do Objeto da Garantia, a Indenização deverá ser dividida proporcionalmente entre as garantias apresentadas ao Edital, de modo a não resultar em auferição de lucro ao Segurado.

10. CONTROVÉRSIAS

10.1. Eventuais controvérsias entre Seguradora e Segurado serão processadas no foro do domicílio do Segurado.

11. ACEITAÇÃO

11.1. A contratação da Apólice somente poderá ser feita mediante proposta assinada pelo proponente, seu representante ou por corretor de seguros habilitado. A proposta escrita deverá conter os elementos essenciais ao exame e aceitação do risco.

11.2. A Seguradora terá o prazo de 15 (quinze) dias para se manifestar sobre a aceitação ou não da proposta, contados da data de seu recebimento.

11.2.1. A solicitação de documentos complementares poderá ocorrer mais de uma vez, durante o prazo previsto no item 11.2. Nesta hipótese, o prazo de 15 (quinze) dias previsto no item 11.2 ficará suspenso, voltando a correr a partir da data em que se der a entrega da documentação.

11.3. No caso de não aceitação da proposta, a Seguradora comunicará o fato ao proponente por e-mail, via plataforma eletrônica ou qualquer outro meio escrito válido. A ausência de manifestação, por escrito, da Seguradora, no prazo acima aludido, não caracterizará a aceitação tácita do seguro.

11.4. Caso a aceitação da proposta dependa de contratação ou alteração de resseguro facultativo, o prazo aludido no item 11.2. será suspenso até que o ressegurador se manifeste formalmente, comunicando a Seguradora, por escrito, ao proponente, tal eventualidade, ressaltando a consequente inexistência de cobertura enquanto perdurar a suspensão.

11.5. A emissão da Apólice ou do endosso será feita em até 15 (quinze) dias, a partir da data de aceitação da proposta.

11.6. A aceitação da proposta de seguro está sujeita à análise do risco.

12. DISPOSIÇÕES GERAIS

12.1. Fica estabelecido que, para fins indenitários, esta Apólice não cobrirá quaisquer Prejuízos, perdas e/ou demais penalidades decorrentes da violação de normas anticorrupção perpetradas com participação dolosa do Segurado e/ou seus representantes.

12.2. No tocante à alocação dos riscos previstos nesta garantia, havendo contrariedade e/ou divergência entre as disposições previstas na presente Apólice/Endosso e no contrato e/ou aditivos garantidos, prevalecerão sempre as disposições da presente Apólice/Endosso.



Nº Apólice Seguro Garantia: 10-0775-0364797
Proposta: 3885891
Controle Interno (Código Controle): 900694007
Nº de Registro SUSEP: 054362023001007750364797

junto
SEGUROS

12.3. Cabe ao Tomador e ao Segurado a conferência das condições e termos desta Apólice e/ou Endosso, estando de pleno acordo que a Seguradora a preste e cumpra, tal como disposto em suas Condições Contratuais.

12.4. Tomador e Segurado reconhecem que a validade do presente negócio jurídico e a eficácia do contrato de seguro é vinculada à aceitação do Segurado da presente Apólice ou Endosso em sua integralidade.

12.5. Esta Apólice é inalienável e irrevogável.

12.6. Considera-se como âmbito geográfico de cobertura todo o território nacional.

12.7. A presente Apólice não conta com franquias, participações obrigatórias do Segurado, carência de qualquer tipo, assim como não permite a reintegração do seu Limite Máximo de Garantia.

12.8. Este seguro é contratado a primeiro risco absoluto.

12.9. O registro do produto é automático e não representa aprovação ou recomendação por parte da SUSEP.

12.10. O segurado poderá consultar a situação cadastral do corretor de seguros e da sociedade seguradora no sítio eletrônico <https://www.gov.br/susep>.

13. DEFINIÇÕES

13.1. Em acréscimo aos termos definidos constantes das Condições Contratuais, aplicam-se também a esta Apólice, as seguintes definições:

I. **Apólice:** documento, emitido e assinado pela Seguradora, que representa formalmente o contrato de seguro-garantia.

II. **Beneficiário:** pessoa jurídica, a qual possui interesse legítimo no Objeto da Garantia e que pode incorrer, direta ou indiretamente, em Prejuízos decorrentes do inadimplemento contratual do Tomador.

III. **Condições Particulares:** conjunto de cláusulas que complementam ou alteram as Condições Contratuais.

IV. **Edital:** ato indicado no Objeto da Garantia, por intermédio do qual o Segurado faz público seu propósito de licitar um objeto determinado, estabelece os requisitos exigidos dos proponentes e das propostas, regula os termos segundo os quais os avaliará e fixa as cláusulas do eventual contrato a ser firmado, contemplando o instrumento de sua publicação, seus anexos, manuais, resumos, projetos e demais informações disponibilizadas pelo Segurado para elaboração de propostas pelos licitantes.

V. **Endosso:** documento emitido pela Seguradora por meio do qual são formalizadas alterações da Apólice.

VI. **Indenização:** contraprestação da Seguradora perante o Segurado relativa aos Prejuízos causados pelo Tomador em razão do inadimplemento das obrigações cobertas pelo seguro, a qual poderá se dar por meio de pagamento em dinheiro dos Prejuízos apurados no âmbito dos Prejuízos cobertos pelo seguro.

VII. **Limite Máximo de Garantia (LMG):** valor máximo de Indenização garantido pela Seguradora considerando uma ou mais coberturas previstas na Apólice.

VIII. **Prejuízos:** multas e penalidades aplicadas pelo Segurado ao Tomador, em decorrência da não assinatura do contrato administrativo, conforme definido no Edital, as quais não tenham sido adimplidas no prazo definido no Edital ou notificação ao Tomador.

IX. **Prêmio:** importância devida pelo Tomador à Seguradora, como contraprestação da cobertura de seguro contratada.

X. **Prêmio Mínimo:** a parcela do prêmio não reembolsável e devido à Seguradora a título de remuneração mínima a partir do momento da emissão do seguro, em razão do consumo de



Nº Apólice Seguro Garantia: 10-0775-0364797
Proposta: 3885891
Controle Interno (Código Controle): 900694007
Nº de Registro SUSEP: 054362023001007750364797

junto

FOLHA Nº 1 DE 1
SEGUROS

Nº PROC. 210301/2023

capacidade e seu custo de oportunidade, bem como pela própria garantia securitária prestada desde o momento da emissão da Apólice.

XI. **Relatório Final de Regulação de Sinistro**: documento no qual a Seguradora comunica existência de cobertura ou, conforme o caso, as razões técnico-legais para eventual negativa de cobertura ou extinção de cobertura/responsabilidade da Seguradora.

XII. **Segurado**: ente da Administração Pública que publica o Edital, nos termos da legislação.

XIII. **Seguradora**: é a Junto Seguros S/A.

XIV. **Seguro-garantia**: seguro que garante o fiel cumprimento das obrigações assumidas pelo Tomador perante o Segurado, conforme Condições Contratuais da Apólice

XV. **Tomador**: pessoa jurídica participante de processo licitatório correspondente ao Edital.

XVI. **Vigência**: as Apólices e Endossos terão seu início e término de vigência às 23:59hs das datas para tal fim neles indicadas.

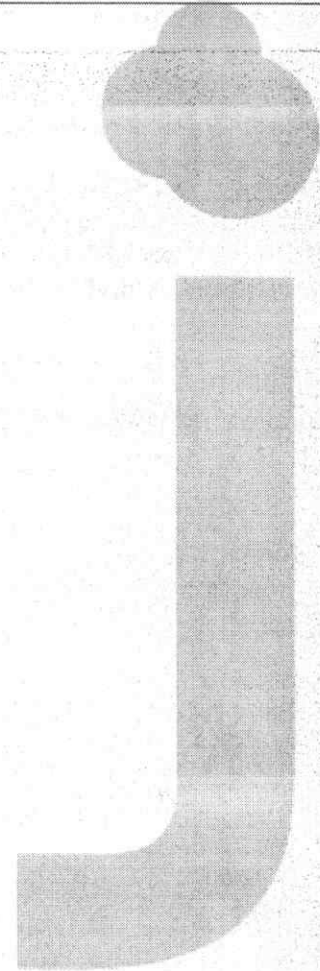

S
E



MINISTÉRIO DA FAZENDA
SUPERINTENDÊNCIA DE SEGUROS PRIVADOS

FOLHA N° _____

N° PROC. **210301/2023**_____
Rubrica

CERTIDÃO DE REGULARIDADE

Certificamos que JUNTO SEGUROS S.A., CNPJ 84948157000133, está autorizada a operar, conforme PORTARIA 1139, publicado(a) no D.O.U. de 03/12/1991, nos termos da legislação vigente.

Certificamos ainda que a entidade não se encontra, nesta data, sob regime de Direção Fiscal, Intervenção, Liquidação Extrajudicial ou Fiscalização Especial, e não está cumprindo penalidade de suspensão imposta pela SUSEP.

Dados complementares e esta certidão atualizada podem ser obtidos em www.susep.gov.br ou por meio de petição à Autarquia.

Código da Certidão: **CR05436_18042023_133738_753**

Esta Certidão é válida por 30 dias, não prevalecendo sobre certidões geradas posteriormente.

Rio de Janeiro, 18 de Abril de 2023.

APÓLICE DIGITAL



Nossas apólices podem ser acessadas diretamente por um QR Code ou pela página da internet da Junto Seguros (www.juntoseguros.com). As condições contratuais deste produto, quando aplicável, poderão ser consultadas no site <https://www.gov.br/susep>.

FRONTISPÍCIO DE APÓLICE SEGURO GARANTIA

DADOS DA SEGURADORA: JUNTO SEGUROS S.A.

CNPJ: 84.948.157/0001-33, registro SUSEP 05436, com sede na Rua Visconde de Nácar, 1440 – Centro - Curitiba - PR

Data de Emissão: **18/04/2023 13:37:05**

Nº Apólice Seguro Garantia: **10-0775-0364808**

Proposta: **3886090**

Controle Interno (Código Controle): **188585173**

Nº de Registro SUSEP: Após sete dias úteis da emissão deste documento, poderá ser verificado se a apólice ou endosso foi corretamente registrado no site da SUSEP - <https://www.gov.br/susep/pt-br>, por meio do número **054362023001007750364808**

DADOS DO SEGURADO: PREFEITURA MUNICIPAL DE SÃO JOÃO DOS PATOS

CPF/CNPJ: 06.089.668/0001-33 AVENIDA GETULIO VARGAS 135, CENTRO, - CEP: 65.665-000 - SÃO JOÃO DOS PATOS - MA

DADOS DO TOMADOR: ENTEC EMPREENDIMENTOS LTDA

CPF/CNPJ: 19543790000180 R POCAO DE PEDRAS 10, , QTAS DO CALHAU - CEP: 65.072-027 - SAO LUIS - MA

DADOS DA CORRETORA:

000002.0.203293-3 AIRAM CORRETORA DE SEGUROS EPP

Documento eletrônico digitalmente assinado por:

ICP
Brasil
Assinado digitalmente por:
Roque Jr. de H. Melo

ICP
Brasil
Assinado digitalmente por:
Eduardo de O. Nobrega

Documento eletrônico assinado digitalmente conforme MP nº 2.200-2/2001 de 24/08/2001, que instituiu a Infra-estrutura de Chaves Públicas Brasileira - ICP - Brasil por: Signatários(as): Eduardo de Oliveira Nobrega Nº de Série do Certificado: 62FF6E26A0F8B264 Roque de Holanda Melo Nº de Série do Certificado: 7ABF101BBB728D55D1532D0F6E57775DCFEADD87

Art. 1º - Fica instituída a Infra-estrutura de Chaves Públicas Brasileira - ICP - Brasil, para garantir a autenticidade, a integridade e a validade jurídica de documentos em forma eletrônica, das aplicações de suporte e das aplicações habilitadas que utilizem certificados digitais, bem como a realização de transações eletrônicas seguras. As condições contratuais / regulamento deste produto protocolizadas pela sociedade / entidade junto à Susep poderão ser consultadas no site <https://www.gov.br/susep>, de acordo com o número de processo constante da apólice / proposta. A certidão de regularidade da sociedade seguradora perante a SUSEP pode ser consultada no site <https://www.gov.br/susep>. Este produto está protocolado através do N.º de Processo SUSEP 15414.636371/2022-53 e nº 15414.636374/2022-97. O registro do produto é automático e não representa aprovação ou recomendação por parte da SUSEP. O Segurado poderá consultar a situação cadastral do corretor de seguros e da sociedade seguradora no sítio eletrônico <https://www.gov.br/susep>. Atendimento SUSEP: 0800 021 8484. Central de Atendimento Junto: 0800 704 0301. Ouvidoria Junto: 0800 643 0301. <http://www.consumidor.gov.br>.



Nº Apólice Seguro Garantia: 10-0775-0364808
Proposta: 3886090
Controle Interno (Código Controle): 188585173
Nº de Registro SUSEP: 054362023001007750364808



FRONTISPÍCIO DE APÓLICE SEGURO GARANTIA

Garantia Contratada

Modalidade	Limite Máximo de Garantia (LMG)	Ramo
Licitante	R\$ 4.817,53	0775 - GARANTIA SEGURADO - SETOR PÚBLICO

Descrição da Garantia: Coberturas, valores e prazos previstos na Apólice:

Modalidade e Cobertura Adicional	Limite Máximo de Indenização (LMI)	Vigência	
		Início	Término
Licitante	R\$ 4.817,53	20/04/2023	21/06/2023
Multas e Penalidades	R\$ 4.817,53	20/04/2023	21/06/2023

Demonstrativo de Prêmio:

Prêmio Líquido Licitante	R\$ 140,00
Adicional de Fracionamento	R\$ 0,00
I.O.F	R\$ 0,00
Prêmio Total	R\$ 140,00

Condições de Pagamento:	Parcela	Vencimento	Nº Carnê	Valor(R\$)
	1	25/04/2023	16669726	R\$ 140,00

Em atendimento à Lei 12.741/12 informamos que incidem as alíquotas de 0,65% de PIS/Pasep e de 4% de COFINS sobre os prêmios de seguros, deduzidos do estabelecido em legislação específica. O(s) valor(es) acima descrito(s), é(são) devido(s) no cenário desta contratação de cobertura(s). Pode(m) sofrer alteração(ões) quando contratada(s) isoladamente ou em outra composição.

8
S



Nº Apólice Seguro Garantia: 10-0775-0364808
Proposta: 3886090
Controle Interno (Código Controle): 188585173
Nº de Registro SUSEP: 054362023001007750364808

junto

FOLHA Nº **SEGUROS**

Nº PROC. **210301/2023**

FRONTISPÍCIO DE APÓLICE SEGURO GARANTIA

Rubrica

Objeto da Garantia

Esta Apólice de riscos declarados garante Indenização, até o valor do Limite Máximo de Garantia, pelos Prejuízos decorrentes da recusa do Tomador adjudicatário em assinar o contrato administrativo licitado, conforme termos e condições descritos no **Edital TOMADA DE PREÇOS Nº 009/2023 - PARA O LOTE 2.**

Ademais, esta Apólice de riscos declarados garante Indenização, até Limite Máximo de Garantia, pelos Prejuízos decorrentes do inadimplemento de multas e penalidades administrativas impostas pelo Segurado ao Tomador, e não adimplidas no prazo definido no Contrato Principal ou notificação realizada ao Tomador.

O presente documento é emitido em consonância com a Circular SUSEP 662, de 11 de abril de 2022.

ESTA APÓLICE NÃO PODERÁ SER UTILIZADA COMO COMPLEMENTO OU ENDOSSO DE APÓLICE ANTERIORMENTE FORNECIDA POR ESTA SEGURADORA REFERENTE AO MESMO EDITAL E/OU CONTRATO OBJETO DESTES SEGUROS.



Nº Apólice Seguro Garantia: 10-0775-0364808
Proposta: 3886090
Controle Interno (Código Controle): 188585173
Nº de Registro SUSEP: 054362023001007750364808

junto
SEGUROS

CONDIÇÕES CONTRATUAIS

LICITANTE

PROCESSO SUSEP n.º 15414.636371/2022-53.

1. OBJETIVO DO SEGURO - RISCOS COBERTOS

1.1. Este contrato de seguro garante Indenização, até o valor do Limite Máximo de Garantia, pelos Prejuízos decorrentes da recusa do Tomador adjudicatário em assinar o contrato administrativo licitado, ou demais inadimplementos elencados nos termos e condições descritos no Edital os quais levem à execução da garantia de oferta.

2. RISCOS EXCLUÍDOS

2.1. Não estão incluídos na cobertura quaisquer Prejuízos ocasionados direta ou indiretamente e ocorridos em consequência de:

- a) obrigações trabalhistas e previdenciárias;
- b) riscos cobertos por outros ramos ou modalidades de seguro, tais como, mas não se limitando a seguro de responsabilidade civil, lucros cessantes e eventos e riscos de natureza ambiental;
- c) eventos de caso fortuito ou força maior, nos termos do Código Civil;
- d) inadimplência de obrigações garantidas, decorrentes de atos ou fatos de responsabilidade do Segurado, seus prepostos ou responsáveis;
- e) inadimplência de obrigações do Edital que não sejam de responsabilidade do Tomador;
- f) penalidades decorrentes do atraso do Tomador na apresentação desta Apólice e seus Endossos, ou da inadequação da Apólice para garantia do Edital;
- g) atos de terrorismo conforme definido por legislação ou regulamentação aplicável;
- h) atos de hostilidade, guerra, rebelião, insurreição, revolução, confisco, destruição ou requisição decorrentes de qualquer ato de autoridade de fato ou de direito, civil ou militar e, em geral, todo ou qualquer ato ou consequência dessas ocorrências, bem como atos praticados por qualquer pessoa agindo ou em ligação com qualquer organização cujas atividades visem a derrubar pela força o governo ou instigar a sua queda, pela perturbação da ordem política e social do país por meio de atos de terrorismo, guerra, revolução, subversão e guerrilhas;
- i) quaisquer perdas, destruição ou danos, de quaisquer bens materiais, prejuízos e despesas emergentes ou consequentes de qualquer forma de radiação, contaminação, resíduo ou fissão, inclusive, mas não se limitando, às nucleares e ionizantes;
- j) obrigações que não estejam expressamente garantidas e previstas no Objeto da presente Apólice;

3. PRÊMIO

3.1. O Tomador é responsável pelo pagamento do Prêmio correspondente a Apólice, assim como de todos seus Endossos.

3.2. Esta Apólice continuará em vigor mesmo quando o Tomador não pagar o Prêmio nas datas convencionadas.

3.3. A presente modalidade de seguro-garantia não contempla a hipótese de devolução de prêmio



Nº Apólice Seguro Garantia: 10-0775-0364808
Proposta: 3886090
Controle Interno (Código Controle): 188585173
Nº de Registro SUSEP: 054362023001007750364808

junto

FOLHA Nº **SEGUROS**

Nº PROC. **210301/2023**

Rubrica

em caso de cancelamento.

4. ALTERAÇÕES, RENOVAÇÕES E ATUALIZAÇÕES

- 4.1. A Apólice acompanhará as modificações já previstas no Edital subscrito, mediante emissão de Endosso ou nova Apólice.
- 4.2. Para alterações posteriores efetuadas no Edital, em virtude das quais se faça necessária a modificação da Apólice, esta poderá acompanhar tais modificações, desde que solicitado e haja o respectivo aceite pela Seguradora, por meio da emissão de Endosso ou nova Apólice.
- 4.3. As alterações, renovações e atualizações não se presumem e serão precedidas de pedido do Segurado, acompanhado dos documentos que as demonstrem, inclusive para a atualização monetária do LMG pelo índice constante do Edital.**
- 4.4. Ao aceitar a presente Apólice, Segurado e Tomador reconhecem o seu dever em comunicar à Seguradora, em prazo razoável, nunca superior a 10 (dez) dias úteis após o fato, de alterações ocorridas ao Edital ou da obrigação constante do Objeto da Garantia que influenciem o risco subscrito pela Seguradora, sendo, ou não, tais alterações formalizadas contratualmente.
- 4.5. A não observância pelo Segurado das obrigações constantes no item 4.4. importam em Perda de Direitos, conforme item 7, abaixo, desde que (i) disso resulte agravamento do risco coberto; e (ii) isso tenha relação com o sinistro ou esteja comprovado, pela Seguradora, que o Segurado silenciou de má-fé.

5. RECLAMAÇÃO E CARACTERIZAÇÃO DE SINISTRO

- 5.1. **Reclamação de Sinistro:** não sanado o inadimplemento e não assinado o contrato administrativo licitado, a Reclamação de Sinistro poderá ser realizada pelo Segurado, mediante envio de comunicação à Seguradora, ao “canal de sinistro” constante do sítio eletrônico da Seguradora, informando-a acerca da conclusão do processo administrativo para apuração de Prejuízos.
- 5.2. **Caracterização do Sinistro:** o Sinistro restará caracterizado quando da exigibilidade dos Prejuízos causados ao Segurado, por culpa ou dolo do Tomador.
- 5.3. Para a Reclamação de Sinistro será necessária a apresentação dos seguintes documentos:
- a) cópia do Edital de licitação e seus anexos;
 - b) cópia integral do processo licitatório correspondente ao Edital;
 - c) cópia da notificação do Tomador para assinatura do contrato administrativo licitado;
 - d) cópia do processo administrativo que documentou a inadimplência do Tomador e culminou na aplicação de multas e/ou apuração de Prejuízos ao Segurado;
 - e) planilha, relatório e/ou correspondências informando os Prejuízos sofridos;
 - f) planilha, relatório e/ou correspondências informando da existência de valores retidos;
 - g) cópia de atas, notificações, contranotificações, documentos, correspondências, inclusive e-mails, trocados entre Segurado e Tomador, relacionados à inadimplência do Tomador;
 - h) cópia do novo contrato firmado pelo Segurado com o Licitante Substituto, quando aplicável.
- 5.4. **Regulação do Sinistro:** a Seguradora deverá apresentar Relatório Final de Regulação do Sinistro em até 30 (trinta) dias corridos, contados do recebimento da Reclamação de Sinistro devidamente acompanhada dos documentos acima listados.
- 5.4.1. A Seguradora poderá solicitar, ao Segurado, outros documentos e/ou informações complementares para a análise de cobertura da Reclamação de Sinistro apresentada, hipótese na qual o prazo previsto no item 5.4. será suspenso, voltando a correr sua contagem a partir**



Nº Apólice Seguro Garantia: 10-0775-0364808
Proposta: 3886090
Controle Interno (Código Controle): 188585173
Nº de Registro SUSEP: 054362023001007750364808

junto
SEGUROS

do dia útil subsequente àquele em que forem completamente atendidas as exigências da Seguradora.

5.4.2. Em caso de decisão judicial, ou arbitral, que impeça ou de alguma forma influencie na possibilidade de execução da garantia pelo Segurado, ou suspenda os efeitos da Reclamação de Sinistro comunicada à Seguradora, o prazo de 30 (trinta) dias constante do item 5.4. será suspenso, voltando a correr sua contagem a partir do primeiro dia útil subsequente a revogação da decisão, ou ausência de efeito suspensivo ao recurso.

6. INDENIZAÇÃO E SUB-ROGAÇÃO

6.1. Caracterizado o Sinistro, a Seguradora indenizará o Segurado, ou o Beneficiário mediante pagamento em dinheiro dos Prejuízos ocasionados em razão da inadimplência do Tomador.

6.1.1. O cálculo da Indenização corresponderá ao valor das multas aplicadas ao Tomador, conforme disposto no Edital.

6.1.2. Em complemento ao cálculo descrito no item 6.1.1 acima, na ocorrência de sinistro, os eventuais saldos de créditos do Tomador apurados junto ao Segurado, serão utilizados para amortização do valor da indenização, sem prejuízo de seu pagamento no prazo devido.

6.2. Caso o pagamento da Indenização aconteça antes da apuração dos saldos de créditos do Tomador, o Segurado devolverá à Seguradora os valores por ela pagos em excesso.

6.3. O pagamento da Indenização deverá ocorrer dentro do prazo máximo de 30 (trinta) dias, devendo o Segurado colaborar com a assinatura do termo de quitação ou do termo de retomada, conforme o caso.

6.3.1. O não pagamento da Indenização no prazo previsto sujeitará a Seguradora ao pagamento de juros de mora e correção monetária, a partir daquela data, nos termos do Edital e sua legislação específica.

6.4. Paga a Indenização, a Seguradora se sub-rogará nos direitos e poderes do Segurado contra o Tomador e/ou terceiros cujos atos ou fatos tenham dado causa ao Sinistro.

6.4.1. É ineficaz qualquer ato do Segurado que diminua ou extinga, em prejuízo da Seguradora, os direitos de sub-rogação.

7. PERDA DE DIREITOS

7.1. Aplicam-se à presente Apólice as obrigações e responsabilidades do Segurado constantes dos artigos 765, 766, 768, 769 e 771 do Código Civil, ou outros que venham a substituí-los, bem como os direitos e faculdades da Seguradora emergentes de tais dispositivos legais.

7.2 O Segurado está ciente das hipóteses de perda de direito quanto à descumprimentos de suas obrigações, ônus, encargos, desembolsos e despesas de sua responsabilidade, assumidos e acordados no âmbito do Edital e/ou desta Apólice.

8. EXTINÇÃO DA COBERTURA

8.1. A responsabilidade da Seguradora extinguir-se-á, de pleno direito, quando ocorrer uma das seguintes situações abaixo:

- a) o contrato administrativo decorrente do Edital garantido pela Apólice for definitivamente assinado entre Segurado e Tomador;
- b) quando a Seguradora e o Segurado assim o acordarem;
- c) quando o pagamento da Indenização ao Segurado atingir o LMG da Apólice;
- d) quando o Objeto da Garantia for extinto; ou



Nº Apólice Seguro Garantia: 10-0775-0364808
Proposta: 3886090
Controle Interno (Código Controle): 188585173
Nº de Registro SUSEP: 054362023001007750364808

junto

FOLHA Nº **SEGUROS**

Nº PROC. **210301/2023**

Rubrica

e) término da vigência prevista na Apólice ou Endosso.

8.2. A responsabilidade da Seguradora está limitada aos Prejuízos decorrentes dos eventos de inadimplemento ocorridos durante a Vigência da Apólice, observado o prazo prescricional de 1 (um) ano aplicável ao contrato de seguro para sua caracterização e comunicação à Seguradora.

9. CONCORRÊNCIA DE APÓLICES E GARANTIAS

9.1. É vedada a utilização de mais de um seguro-garantia na mesma modalidade para cobrir o mesmo objeto, salvo no caso de apólices complementares.

9.2. No caso de existirem duas ou mais garantias distintas cobrindo as mesmas obrigações do Objeto da Garantia, a Indenização deverá ser dividida proporcionalmente entre as garantias apresentadas ao Edital, de modo a não resultar em auferição de lucro ao Segurado.

10. CONTROVÉRSIAS

10.1. Eventuais controvérsias entre Seguradora e Segurado serão processadas no foro do domicílio do Segurado.

11. ACEITAÇÃO

11.1. A contratação da Apólice somente poderá ser feita mediante proposta assinada pelo proponente, seu representante ou por corretor de seguros habilitado. A proposta escrita deverá conter os elementos essenciais ao exame e aceitação do risco.

11.2. A Seguradora terá o prazo de 15 (quinze) dias para se manifestar sobre a aceitação ou não da proposta, contados da data de seu recebimento.

11.2.1. A solicitação de documentos complementares poderá ocorrer mais de uma vez, durante o prazo previsto no item 11.2. Nesta hipótese, o prazo de 15 (quinze) dias previsto no item 11.2 ficará suspenso, voltando a correr a partir da data em que se der a entrega da documentação.

11.3. No caso de não aceitação da proposta, a Seguradora comunicará o fato ao proponente por e-mail, via plataforma eletrônica ou qualquer outro meio escrito válido. A ausência de manifestação, por escrito, da Seguradora, no prazo acima aludido, não caracterizará a aceitação tácita do seguro.

11.4. Caso a aceitação da proposta dependa de contratação ou alteração de resseguro facultativo, o prazo aludido no item 11.2. será suspenso até que o ressegurador se manifeste formalmente, comunicando a Seguradora, por escrito, ao proponente, tal eventualidade, ressaltando a consequente inexistência de cobertura enquanto perdurar a suspensão.

11.5. A emissão da Apólice ou do endosso será feita em até 15 (quinze) dias, a partir da data de aceitação da proposta.

11.6. A aceitação da proposta de seguro está sujeita à análise do risco.

12. DISPOSIÇÕES GERAIS

12.1. Fica estabelecido que, para fins indenitários, esta Apólice não cobrirá quaisquer Prejuízos, perdas e/ou demais penalidades decorrentes da violação de normas anticorrupção perpetradas com participação dolosa do Segurado e/ou seus representantes.

12.2. No tocante à alocação dos riscos previstos nesta garantia, havendo contrariedade e/ou divergência entre as disposições previstas na presente Apólice/Endosso e no contrato e/ou aditivos garantidos, prevalecerão sempre as disposições da presente Apólice/Endosso.



Nº Apólice Seguro Garantia: 10-0775-0364808
Proposta: 3886090
Controle Interno (Código Controle): 188585173
Nº de Registro SUSEP: 054362023001007750364808

junto
SEGUROS

12.3. Cabe ao Tomador e ao Segurado a conferência das condições e termos desta Apólice e/ou Endosso, estando de pleno acordo que a Seguradora a preste e cumpra, tal como disposto em suas Condições Contratuais.

12.4. Tomador e Segurado reconhecem que a validade do presente negócio jurídico e a eficácia do contrato de seguro é vinculada à aceitação do Segurado da presente Apólice ou Endosso em sua integralidade.

12.5. Esta Apólice é inalienável e irrevogável.

12.6. Considera-se como âmbito geográfico de cobertura todo o território nacional.

12.7. A presente Apólice não conta com franquias, participações obrigatórias do Segurado, carência de qualquer tipo, assim como não permite a reintegração do seu Limite Máximo de Garantia.

12.8. Este seguro é contratado a primeiro risco absoluto.

12.9. O registro do produto é automático e não representa aprovação ou recomendação por parte da SUSEP.

12.10. O segurado poderá consultar a situação cadastral do corretor de seguros e da sociedade seguradora no sítio eletrônico <https://www.gov.br/susep>.

13. DEFINIÇÕES

13.1. Em acréscimo aos termos definidos constantes das Condições Contratuais, aplicam-se também a esta Apólice, as seguintes definições:

I. **Apólice:** documento, emitido e assinado pela Seguradora, que representa formalmente o contrato de seguro-garantia.

II. **Beneficiário:** pessoa jurídica, a qual possui interesse legítimo no Objeto da Garantia e que pode incorrer, direta ou indiretamente, em Prejuízos decorrentes do inadimplemento contratual do Tomador.

III. **Condições Particulares:** conjunto de cláusulas que complementam ou alteram as Condições Contratuais.

IV. **Editais:** ato indicado no Objeto da Garantia, por intermédio do qual o Segurado faz público seu propósito de licitar um objeto determinado, estabelece os requisitos exigidos dos proponentes e das propostas, regula os termos segundo os quais os avaliará e fixa as cláusulas do eventual contrato a ser firmado, contemplando o instrumento de sua publicação, seus anexos, manuais, resumos, projetos e demais informações disponibilizadas pelo Segurado para elaboração de propostas pelos licitantes.

V. **Endosso:** documento emitido pela Seguradora por meio do qual são formalizadas alterações da Apólice.

VI. **Indenização:** contraprestação da Seguradora perante o Segurado relativa aos Prejuízos causados pelo Tomador em razão do inadimplemento das obrigações cobertas pelo seguro, a qual poderá se dar por meio de pagamento em dinheiro dos Prejuízos apurados no âmbito dos Prejuízos cobertos pelo seguro.

VII. **Limite Máximo de Garantia (LMG):** valor máximo de Indenização garantido pela Seguradora considerando uma ou mais coberturas previstas na Apólice.

VIII. **Prejuízos:** multas e penalidades aplicadas pelo Segurado ao Tomador, em decorrência da não assinatura do contrato administrativo, conforme definido no Edital, as quais não tenham sido adimplidas no prazo definido no Edital ou notificação ao Tomador.

IX. **Prêmio:** importância devida pelo Tomador à Seguradora, como contraprestação da cobertura de seguro contratada.

X. **Prêmio Mínimo:** a parcela do prêmio não reembolsável e devido à Seguradora a título de remuneração mínima a partir do momento da emissão do seguro, em razão do consumo de



Nº Apólice Seguro Garantia: 10-0775-0364808
Proposta: 3886090
Controle Interno (Código Controle): 188585173
Nº de Registro SUSEP: 054362023001007750364808

junto

FOLHA SEGUROS

Nº PROC. 210301/2023

capacidade e seu custo de oportunidade, bem como pela própria garantia securitária prestada desde o momento da emissão da Apólice.

XI. **Relatório Final de Regulação de Sinistro**: documento no qual a Seguradora comunica existência de cobertura ou, conforme o caso, as razões técnico-legais para eventual negativa de cobertura ou extinção de cobertura/responsabilidade da Seguradora.

XII. **Segurado**: ente da Administração Pública que publica o Edital, nos termos da legislação.

XIII. **Seguradora**: é a Junto Seguros S/A.

XIV. **Seguro-garantia**: seguro que garante o fiel cumprimento das obrigações assumidas pelo Tomador perante o Segurado, conforme Condições Contratuais da Apólice

XV. **Tomador**: pessoa jurídica participante de processo licitatório correspondente ao Edital.

XVI. **Vigência**: as Apólices e Endossos terão seu início e término de vigência às 23:59hs das datas para tal fim neles indicadas.

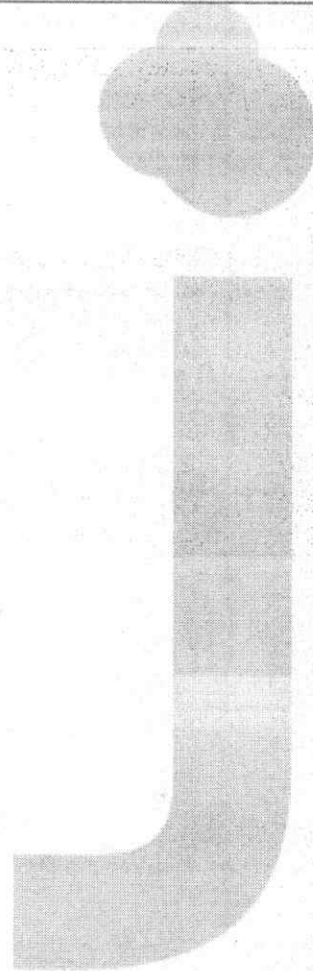



CERTIDÃO DE REGISTRO E QUITAÇÃO
PESSOA FÍSICA
 Lei Federal Nº 5194 de 24 de Dezembro de 1966

CREA-MA

FOLHA Nº _____
 Nº 857089/2023
 Nº PROC. 210301/2023
 Emissão: 01/04/2023
 Validade: 30/04/2023
 Chave: dbx1z
 Rubrica

Conselho Regional de Engenharia e Agronomia do Estado do Maranhão

CERTIFICAMOS que o profissional mencionado encontra-se registrado neste Conselho, nos termos da Lei 5.194/66, de 24/12/1966, conforme os dados acima. CERTIFICAMOS, ainda, face o estabelecimento nos artigos 68 e 69 da referida Lei, que o interessado não se encontra em débito com o CREA-MA.

Interessado(a)

Profissional: LOURENCO RODRIGUES LEITE

Registro: 1115776908

CPF: 922.***-**-15

Tipo de Registro: Registro Definitivo de Profissional (DIPLOMADO NO PAÍS)

Data de registro: 15/09/2016

Título(s)

GRADUAÇÃO

ENGENHEIRO CIVIL

Atribuição: ART. 7 DA RESOLUÇÃO 218, DE 29/06/73, DO CONFEA.

Instituição de Ensino: CENTRO UNIVERSITÁRIO DO MARANHÃO

Data de Formação: 08/08/2016

Descrição

CERTIDÃO DE REGISTRO E QUITAÇÃO PESSOA FÍSICA

Informações / Notas

- A certidão teve sua validade reduzida em virtude do vencimento do BOLETO de ANUIDADE em Aberto 8304393133. Data de vencimento do boleto: 30/04/2023
- A falsificação deste documento constitui-se em crime previsto no Código Penal Brasileiro, sujeitando o(a) autor(a) à respectiva ação penal.
- CERTIFICAMOS que caso ocorra(m) alteração(ões) no(s) elemento(s) contido(s) neste documento, esta Certidão perderá a sua validade para todos os efeitos.
- Esta certidão perderá a validade, caso ocorra qualquer alteração posterior dos elementos cadastrais nela contidos.
- Válido em todo território nacional.

Última Anuidade Paga

Ano: 2022 (1/1)

Parcelamento Ano: 2023

Quantidade de Parcelas Pagas: 3/6

Autos de Infração

Nada consta

Responsabilidades Técnicas

Empresa: MAKIXIMUS EMPREENDIMENTOS EIRELI

Registro: 0005455804

CNPJ: 22.141.128/0001-08

Data Início: 21/12/2022

Data Fim: Indefinido

Data Fim de Contrato: Indefinido

Tipo de Responsabilidade: RESPONSABILIDADE TÉCNICA

Empresa: ENTEC EMPREENDIMENTOS EIRELI

Registro: 0005389674

CNPJ: 19.543.790/0001-80

Data Início: 17/01/2022

Data Fim: Indefinido

Data Fim de Contrato: Indefinido

Tipo de Responsabilidade: RESPONSABILIDADE TÉCNICA





Conselho Regional de Engenharia e Agronomia do Estado do Maranhão
INFORMAÇÕES DO PROTOCOLO

FOLHA Nº _____
Protocolo: 210301/2023
Nº 2666547/2022 Folha 1/6
Rubrica

Interessado (1)

Nome / Razão Social: ENTEC EMPREENDIMENTOS EIRELI Registro: 0005389674
Endereço: RUA POÇÃO DE PEDRAS, 10 - QUINTAS DO CALHAU - SÃO LUÍS

Informações do Protocolo

Assunto: INCLUSAO DE RESP. TECNICA
Emissão: 17/01/2022 Cadastro: 17/01/2022 Situação: Finalizado
Descrição: ABERTURA DE PROTOCOLO PARA INCLUSÃO DE RESPONSÁVEL TÉCNICO LOURENÇO RODRIGUES LEITE- CPF 922.457.063-15 NA REFERIDA EMPRESA

Declarações

Declaro, sob as penas da lei, serem verdadeiras as informações aqui prestadas

Documentos

Tipo:	Data:	Observação:
ANEXO	17/01/2022	CONTRATO DE TRABALHO ASSINADO POR AMBAS AS PARTES
ANEXO	17/01/2022	COMPROVANTE RESIDENCIA RESPONSÁVEL TÉCNICO
ANEXO	17/01/2022	ART CARGO-FUNÇÃO EMITIDA PELO PROFISSIONAL

Movimentos

Passo	Nome do usuário	Data Envio	Ação	Origem	Destino	
1	Usuário Padrão do SITAC	17/01/2022 00:00:00	Envio	SERVICOS - AMBIENTE DO PROFISSIONAL/EMPRESA	RPJ - REGISTRO DE PESSOA JURIDICA	
2	doran souza silva	17/01/2022 11:55:14	Recebimento	RPJ - REGISTRO DE PESSOA JURIDICA	RPJ - REGISTRO DE PESSOA JURIDICA	
Descrição: Protocolo recebido para análise. Passo automático!						
Despacho		Usuário	doran souza silva		Data do Despacho	17/01/2022 12:13:34
Descrição: Inclusão realizada. A via do contrato registrado foi enviada ao e-mail da empresa e do profissional.						
3	doran souza silva	17/01/2022 00:00:00	Recebimento	RPJ - REGISTRO DE PESSOA JURIDICA	RPJ - REGISTRO DE PESSOA JURIDICA	
Descrição: Atendido						

Movimentos ao colegiado

Passo	Conselheiro	Reuniao	Vinculado ao passo	Data	Hora
-------	-------------	---------	--------------------	------	------

Protocolos Vinculados

Número/Ano	Assunto
------------	---------

Documento(s) de Fiscalização vinculado(s) ao Protocolo

Número/Ano	Número Anterior	Tipo do D. de Fiscalização	Descrição
------------	-----------------	----------------------------	-----------

Denúncia(s) vinculado(s) ao Protocolo

Número	Tipo de Denúncia	Descrição
--------	------------------	-----------



**Conselho Regional de Engenharia e
Agronomia do Estado do Maranhão**
INFORMAÇÕES DA SOLICITAÇÃO DA EMPRESA

**Número da Solicitação
Nº 468490**

Detalhes da Empresa

Razão Social:

Nome Fantasia:

CNPJ (Pessoa Jurídica): Tipo Empresa: Categoria Empresa:

Natureza Jurídica:

Tipo de Registro: Data de Cadastro:

Protocolo Assunto:

Objetivo Social:

Endereços

Endereço (1)

Endereço:

Bairro: Cidade: UF: CEP:

Telefone: Endereço de correspondência: Sim Não Tipo de Endereço:

CONTRATO DE TRABALHO

FOLHA N° _____
N° PROC. 210301/2023
Folha 3/6

Rubrica

CONTRATANTE: ENTEC EMPREENDIMENTOS EIRELI, firma estabelecida na Rua Poção de Pedras, nº 10 – Bairro Quintas do Calhau, São Luis- MA CEP 65.072-027, inscrita no CNPJ sob o nº 19.543.790/0001-80. Denominada CONTRATANTE, neste ato representada pelo seu sócio LUKAS LEDA ARAMAKI FERNANDES, brasileiro, solteiro, empresário, portador da Cédula de Identidade nº 037956432009-1 SSP-MA, CPF nº 077.233.463-05, residente e domiciliado na Rua Poção de Pedras, nº 10, Bairro Quintas do Calhau, São Luis- MA, CEP 65.072-027

CONTRATADO: LOURENÇO RODRIGUES LEITE, SOLTEIRO, Engenheiro Civil de nacionalidade brasileira, portador da Carteira Profissional do CREA nº MA 111577690-8, inscrito no CPF sob o nº 922.457.063-15, residente e domiciliado na Rua Sergio Dutra, Nº 40, Rural Marajá do Sena-MA, CEP 65.714-000.

O presente contrato se regerá pelas cláusulas e condições seguinte:

CLÁUSULA PRIMEIRA: Caberá ao CONTRATADO desenvolver atividades como RESPONSÁVEL TÉCNICO conforme atribuições e compatíveis com os objetivos sociais da empresa;

CLÁUSULA SEGUNDA: A vigência do presente contrato será por tempo indeterminado;

CLÁUSULA TERCEIRA: O CONTRATANTE assegura ao CONTRATADO, absoluta independência técnica;

CLÁUSULA QUARTA: O CONTRATADO terá carga horaria de 10 (DEZ) horas semanais;

CLÁUSULA QUINTA: O CONTRATADO receberá pontualmente os seus salários, o mais tardar até o quinto (5º) dia útil subsequente ao período vencido, nos termos do único do § art.450 da CLT na base de R\$ 6.000,00 (Seis mil reais) por mês;

CLÁUSULA SEXTA: Este Contrato poderá ser rescindido por qualquer das partes por qualquer motivo mediante aviso prévio de 30 dias e baixa da obra e ou serviços que estiverem sob responsabilidade técnica do profissional, e a transferência para outro profissional, quando a obra ou serviço ultrapassar 3º dias;

CLÁUSULA SETIMA: Durante a vigência deste contrato e pelo prazo previsto em Lei ficará o CONTRATADO responsável pelas atividades técnicas da empresa contratante;

CLÁUSULA OITAVA: Toda e quaisquer taxa, impostos e encargos que incidirem sobre este contrato será de responsabilidade da contratante.

Este documento encontra-se registrado no Conselho Regional de Engenharia e Agronomia do Estado do Maranhão, vinculado ao Protocolo nº 2666547/2022, emitido em 17/01/2022. Documento do Protocolo 1/3 (Vinculado ao passo 1), anexado por adapt em 17/01/2022



Por estarem as partes em pleno acordo com disposto neste instrumento particular de prestação de serviços, assinam-no em duas vias de igual teor, juntamente com 2 (duas) testemunhas, para que surtam seus efeitos legais e jurídicos.

Folha 4/6

São Luís (MA), 03 de Janeiro de 2022

Lukas Léda Aramaki Fernandes
ENTEÇ EMPREENDIMENTOS EIRELI
CNPJ 19.543.790/0001-80
LUKAS LÉDA ARAMAKI FERNANDES
C.P.F 077.233.463-05

ENTEÇ EMPREENDIMENTOS EIRELI
19.543.790/0001-80
Lukas Léda Aramaki Fernandes
Proprietário

Laurenço Rodrigues Leite
LOURENÇO RODRIGUES LEITE
CREA/MA: 141577690-8
C.P.F 922.457.063-15

TESTEMUNHAS:

Miriana de Sousa Brito
C.P.F 045.283.013-89

C.P.F

Este documento encontra-se registrado no Conselho Regional de Engenharia e Agronomia do Estado do Maranhão, vinculado ao Protocolo nº 2666547/2022, emitido em 17/01/2022. Documento do Protocolo 1/3 (Vinculado ao passo 1), anexado por adapt em 17/01/2022



8 S



Equatorial Maranhão Distribuidora de Energia S.A.

CNPJ: 06.272.793/0001-84 | Ins. Estadual: 120.515.11-3
Alameda A, Qd. SQS, nº100, Loteamento Quitandinha,
Aítois do Caihu - São Luís - MA. CEP: 65.070-900

FOLHA Nº _____
Nº PROC. **210301/2023**
Página 1/1
Folha 5/6

Rubrica

Classificação: Residencial Plano		Tipo de Fornecedor: MONOFÁSICO	
Tensão Nominal (V): 220 V		Lim. Mx: 200 V	
Lim. Mx: 231 V			
LOURENÇO RODRIGUES LEITE INSTALAÇÃO: 33980000 CPF: *** 457 06** R. SERGIO DUTRA, 40, RURAL MARAJÁ DO SENA - CEP: 65714-000 - MA		Parcela de Negócio 1000812434 Conta Contrato 3013722730	
Conta Mens 12/2021		Vencimento 12/01/2022	
Total a Pagar			
R\$ 535,33			

Data das Leituras	Leitura Anterior	Leitura Atual	Nº de Dias	Próxima Leitura
	08/11/2021	09/12/2021	31	07/01/2022

Conta de Energia Elétrica Nota Fiscal (Série B - 000206888)
 Nº da Fatura: 030211000026888 PROP: 026888A
 DATA DE EMISSÃO: 09/12/2021

INFORMAÇÕES PARA O CLIENTE
 ● Período: Band Tarif.: Verbetes: 09/11 - 09/12 ● Bandeira Tarifária Especial: Fígura DEZ/21 cujo adicional de R\$ 14,20 a cada 100 kWh

Item de Fatura	Quant.	Tarifa Unit. (R\$)	Valor (R\$)	Título	Base (R\$)	Alíquota (%)	Valor (R\$)
Consumo	463	0,642070	297,26	ICMS	486,14	20,0000	97,23
Adicional Bandeira			65,74	PS	388,91	1,1883	4,62
ICMS			97,23	COFINS	388,91	5,4734	21,29
PS			4,62				
COFINS			21,29				
ITENS FINANCEIROS							
Cip-Unit. Pub. Prof. Munic.			53,26				
Crédito DIC/IC/DMIC 10/2021			4,07				

OUT/21	498
NOV/21	537
DEZ/21	463

CONSÓCIO kWh

Medidor	Grandezas	Posto Horário	Leitura Anterior	Leitura Atual	Consumo Medido	Consumo
15081593	Consumo	ATIVO TOTAL	31.296	31.762	1.00	463 kWh

Reservado ao Fisco: 4ACS.C5F8.BA84.DABE.980F.BE8B.3BA6.2B44

Resolução ANEEL	Apresentação	Nº do Programa Social
2925/21	10/12/2021	

REAVISO DE VENCIMENTO

CENTRAL DE ATENDIMENTO
LIGUE GRÁTIS 116
 0800 286 9889
 Atendimento de segunda a sexta, das 8h às 19h.
 Atendimento de sábado das 8h às 13h e das 16h às 19h.

Divisão Equatorial 0800 286 9889
 Atendimento de segunda a sexta, das 8h às 19h.
 Atendimento de sábado das 8h às 13h e das 16h às 19h.

Agência Nacional de Energia Elétrica (ANEEL) 147
 Serviço público de atendimento ao consumidor.

IMPORTANTE:
 É de direito do consumidor ao de central gestora de utilidade e distribuidora a disponibilização no aplicativo das informações de ICMS, PS, ICMS e COFINS a partir de 2021.
 É de direito do consumidor ao de central gestora de utilidade e distribuidora, assim como, a disponibilização no aplicativo das informações de ICMS, PS, ICMS e COFINS a partir de 2021.

BANCO DO BRASIL 001-9 00190.00009 03373.382344 20044.960175 5 00000000053533

LOCAL DE PAGAMENTO: **PAGAVEL PREFERENCIALMENTE NO BANCO DO BRASIL**

DATA DO DOCUMENTO: 10.12.2021 | NOME DO BENEFICIÁRIO: EQUATORIAL MARANHÃO DISTRIB. DE ENERGIA S.A. | REFERÊNCIA: 12/2021 | VENCIMENTO: 12.01.2022

ESPECIE DO DOCUMENTO: DM | QUANTIDADE: N | DATA DE PROCESSAMENTO: 09.12.2021 | NISSO NOME: 33733823420044960 | VALOR DO DOCUMENTO: R\$ 535,33

INFORMAÇÕES DE RESPONSABILIDADE DO BENEFICIÁRIO: PAGARTE, SE FOSSE AS INSTITUIÇÕES BANCÁRIAS, EM CASO DE ATRASO, MULTAS, JUROS E CORREÇÃO SERÃO COBRADOS NA PRÓXIMA FATURA.

NOME DO PAGADOR/CRÉDITO/DEBÉDITO: LOURENÇO RODRIGUES LEITE 932.457.983-18

Para realizar o pagamento, utilize o QR CODE abaixo.

Este documento encontra-se registrado no Conselho Regional de Engenharia e Agronomia do Estado do Maranhão, vinculado ao Protocolo nº 2666547/2022, emitido em 17/01/2022. Documento do Protocolo 2/3 (Vinculado ao passo 1), anexado por adapt em 17/01/2022



00 170



Anotação de Responsabilidade Técnica - ART
Lei nº 6.496, de 7 de dezembro de 1977

CREA-MA

ART CARGO-FUNÇÃO
Nº MA20220490776

Folha 6/6

Conselho Regional de Engenharia e Agronomia do Estado do Maranhão

INICIAL

1. Responsável Técnico

LOURENÇO RODRIGUES LEITE

Título profissional: ENGENHEIRO CIVIL

RNP: 1115776908

Registro: 1115776908MA

2. Contratante

Contratante: ENTEC EMPREENDIMENTOS EIRELI

CPF/CNPJ: 19.543.790/0001-80

RUA POÇÃO DE PEDRAS

Nº: 10

Complemento:

Bairro: QUINTAS DO CALHAU

Cidade: SÃO LUÍS

UF: MA

CEP: 65072027

País: Brasil

Tipo de contratante: Pessoas Jurídicas de Direito Privado

Ação institucional: Outros

3. Vínculo Contratual

Unidade administrativa: SEDE

RUA POÇÃO DE PEDRAS

Nº: 10

Complemento:

Bairro: QUINTAS DO CALHAU

Cidade: SÃO LUÍS

UF: MA

CEP: 65072027

Data de início: 10/01/2022

Previsão de término: Não especificado

Tipo de vínculo: EMPREGADO

Identificação do cargo/função: Encarregado(a)

4. Atividade Técnica

1000 - OUTRA

Quantidade

Unidade

45 - DESEMPENHO DE FUNÇÃO TÉCNICA > OBRAS E SERVIÇOS - CARGO/FUNÇÃO > #3967 - VÍNCULO TÉCNICO COM A EMPRESA (DESEMPENHO DE CARGO/FUNÇÃO TÉCNICA DENTRO DA EMPRESA)

10,00

h/sem

A mudança de cargo ou função exige o registro de nova ART

5. Observações

ART CARGO-FUNÇÃO EMPRESA ENTEC EMPREENDIMENTOS EIRELI CNPJ 19.543.790/0001-80

6. Declarações

- Declaro que estou cumprindo as regras de acessibilidade previstas nas normas técnicas da ABNT, na legislação específica e no decreto n. 5296/2004.

7. Entidade de Classe

SENGE - SIND. DOS ENGENHEIROS DO MA

8. Assinaturas

Declaro serem verdadeiras as informações acima

São Luís 17 de Jan de 2022

Local

data

Loureno Rodrigues Leite
LOURENÇO RODRIGUES LEITE - CPF: 922.457.063-15

Lukas Léda Aramaki Fernandes
ENTECS EMPREENDIMENTOS EIRELI - CNPJ: 19.543.790/0001-80

9. Informações

* A ART é válida somente quando quitada, mediante apresentação do comprovante do pagamento ou conferência no site do Crea. ENTEC EMPREENDIMENTOS EIRELI

19.543.790/0001-80

10. Valor

Valor da ART: R\$ 88,78

Registrada em: 14/01/2022

Valor pago: R\$ 88,78

Nosso Número: 8303608931

Lukas Léda Aramaki Fernandes
Proprietário

A autenticidade desta ART pode ser verificada em: <https://crea-ma.sitac.com.br/publico/>, com a chave 4z2Zw
Impresso em: 14/01/2022 às 10:44:32 por: tp: 170.247.30.228

www.creama.org.br
Tel: (98) 2105-8300

telecomsao@creama.org.br
Fax: (98) 2105-8300

CREA-MA
Conselho Regional de Engenharia e Agronomia do Estado do Maranhão



Este documento encontra-se registrado no Conselho Regional de Engenharia e Agronomia do Estado do Maranhão, vinculado ao Protocolo nº 2666547/2022, emitido em 17/01/2022. Documento do Protocolo 3/3 (Vinculado ao passo 1), anexado por adapt em 17/01/2022



8 S



CERTIDÃO DE REGISTRO E QUITAÇÃO
PESSOA FÍSICA
 Lei Federal Nº 5194 de 24 de Dezembro de 1966

CREA-MA

FOLHA Nº
 Nº 882673/2023
 Nº PROC 210301/2023
 Emissão: 29/03/2023
 Validade: 31/03/2024
 Chave: awZwb
 Rubrica

Conselho Regional de Engenharia e Agronomia do Estado do Maranhão

CERTIFICAMOS que o profissional mencionado encontra-se registrado neste Conselho, nos termos da Lei 5.194/66, de 24/12/1966, conforme os dados acima. CERTIFICAMOS, ainda, face o estabelecimento nos artigos 68 e 69 da referida Lei, que o interessado não se encontra em débito com o CREA-MA.

Interessado(a)

Profissional: WILSON PINTO DE MESQUITA FILHO

Registro: 1103008706

CPF: 037.***.***-53

Tipo de Registro: Registro Definitivo de Profissional (DIPLOMADO NO PAÍS)

Data de registro: 08/10/1980

Título(s)

GRADUAÇÃO

ENGENHEIRO CIVIL

Atribuição: ART. 7 DA RESOLUÇÃO 218, DE 29/06/73, DO CONFEA.

Instituição de Ensino: xx

Data de Formação: 27/07/1979

Descrição

CERTIDÃO DE REGISTRO E QUITAÇÃO PESSOA FÍSICA

Informações / Notas

- A falsificação deste documento constitui-se em crime previsto no Código Penal Brasileiro, sujeitando o(a) autor(a) à respectiva ação penal.
- CERTIFICAMOS que caso ocorra(m) alteração(ões) no(s) elemento(s) contido(s) neste documento, esta Certidão perderá a sua validade para todos os efeitos.
- Esta certidão perderá a validade, caso ocorra qualquer alteração posterior dos elementos cadastrais nela contidos.
- Válido em todo território nacional.

Última Anuidade Paga

Ano: 2023 (1/1)

Autos de Infração

Nada consta

Responsabilidades Técnicas

Empresa: J A COMERCIO E SERVIÇOS DE CONSTRUÇÃO CIVIL LTDA

Registro: 0000012268

CNPJ: 18.212.954/0001-23

Data Início: 07/05/2014

Data Fim: Indefinido

Data Fim de Contrato: Indefinido

Tipo de Responsabilidade: RESPONSABILIDADE TÉCNICA

Empresa: MAKIXIMUS EMPREENDIMENTOS EIRELI

Registro: 0005455804

CNPJ: 22.141.128/0001-08

Data Início: 07/03/2022

Data Fim: Indefinido

Data Fim de Contrato: Indefinido

Tipo de Responsabilidade: RESPONSABILIDADE TÉCNICA

Empresa: ENTEC EMPREENDIMENTOS EIRELI

Registro: 0005389674

CNPJ: 19.543.790/0001-80

Data Início: 04/02/2022

Data Fim: Indefinido

Data Fim de Contrato: Indefinido

Tipo de Responsabilidade: RESPONSABILIDADE TÉCNICA



A autenticidade desta Certidão pode ser verificada em: <https://crea-ma.sitac.com.br/publico/>, com a chave: awZwb
 Impresso em: 29/03/2023 às 16:28:02 por: adapt, ip: 200.25.37.76

00 178



Conselho Regional de Engenharia e Agronomia do Estado do Maranhão

INFORMAÇÕES DO PROTOCOLO

FOLHA Nº _____
Protocolo Nº 210301/2023 1/5
Rubrica

Interessado (1)

Nome / Razão Social: ENTEC EMPREENDIMENTOS EIRELI Registro: 0005389674
Endereço: RUA POÇÃO DE PEDRAS, 10 - QUINTAS DO CALHAU - SÃO LUÍS

Informações do Protocolo

Assunto: INCLUSAO DE RESP. TECNICA
Emissão: 03/02/2022 Cadastro: 03/02/2022 Situação: Finalizado
Descrição: INCLUSÃO DO RESPONSÁVEL TÉCNICO WILSON PINTO DE MESQUITA FILHO

Declarações

Declaro, sob as penas da lei, serem verdadeiras as informações aqui prestadas

Documentos

Tipo:	Data:	Observação:
ANEXO	03/02/2022	ANEXO CONTRATO PRESTAÇÃO SERVIÇOS
ANEXO	03/02/2022	ART CARGO-FUNÇÃO

Movimentos

Passo	Nome do usuário	Data Envio	Ação	Origem	Destino
1	Usuário Padrão do SITAC	03/02/2022 00:00:00	Envio	SERVICOS - AMBIENTE DO PROFISSIONAL/EMPRESA	RPJ - REGISTRO DE PESSOA JURIDICA
2	maria de lourdes rodrigues mochel	04/02/2022 09:29:17	Recebimento	RPJ - REGISTRO DE PESSOA JURIDICA	RPJ - REGISTRO DE PESSOA JURIDICA
Descrição: Protocolo recebido para análise. Passo automático!					
Despacho		Usuário	maria de lourdes rodrigues mochel		Data do Despacho
Descrição		ATENDIDO			
3	maria de lourdes rodrigues mochel	04/02/2022 00:00:00	Recebimento	RPJ - REGISTRO DE PESSOA JURIDICA	RPJ - REGISTRO DE PESSOA JURIDICA
Descrição: ATENDIDO					

Movimentos ao colegiado

Passo	Conselheiro	Reuniao	Vinculado ao passo	Data	Hora
-------	-------------	---------	--------------------	------	------

Protocolos Vinculados

Número/Ano	Assunto
------------	---------

Documento(s) de Fiscalização vinculado(s) ao Protocolo

Número/Ano	Número Anterior	Tipo do D. de Fiscalização	Descrição
------------	-----------------	----------------------------	-----------

Denúncia(s) vinculada(s) ao Protocolo

Número	Tipo de Denúncia	Descrição
--------	------------------	-----------



Conselho Regional de Engenharia e Agronomia do Estado do Maranhão
INFORMAÇÕES DA SOLICITAÇÃO DA EMPRESA

Número da Solicitação
Nº 468490

Detalhes da Empresa

Razão Social:

Nome Fantasia:

CNPJ (Pessoa Jurídica): Tipo Empresa: Categoria Empresa:

Natureza Jurídica:

Tipo de Registro: Data de Cadastro:

Protocolo Assunto:

Objetivo Social:

Endereços

Endereço (1)

Endereço:

Bairro: Cidade: UF: CEP:

Telefone: Endereço de correspondência: Sim Não Tipo de Endereço:

CONTRATO DE TRABALHO

FOLHA N° _____
N° PROC. 210301/2022 3/5

CONTRATANTE: ENTEC EMPREENDIMENTOS EIRELI, firma estabelecida na R. Poção de Pedras nº 10 – Bairro Quintas do Calhau, São Luis- MA CEP 65.072-027, inscrita no CNPJ sob o nº 19.543.790/0001-80. Denominada CONTRATANTE, neste ato representada pelo seu sócio **LUKAS LEDA ARAMAKI FERNANDES**, brasileiro, empresário, portador da Cédula de Identidade nº 037956432009-1 SSP-MA, CPF nº 077.233.463-05, residente e domiciliado na Rua Poção de Pedras nº 10 – Bairro Quintas do Calhau, São Luis- MA CEP 65.072-027 **Rubrica**

CONTRATADO: **WILSON PINTO DE MESQUITA FILHO**, CASADO, Engenheiro Civil de nacionalidade brasileira, portador da Carteira Profissional do CREA nº MA 110300870-6, inscrito no CPF sob o nº 037.933.623-53, residente e domiciliado na Rua 102 Quadra 52, Casa N° 27, Bequimão, São Luis-MA.

O presente contrato se regerá pelas cláusulas e condições seguinte:

CLÁUSULA PRIMEIRA: Caberá ao CONTRATADO desenvolver atividades como RESPONSÁVEL TÉCNICO conforme atribuições e compatíveis com os objetivos sociais da empresa;

CLÁUSULA SEGUNDA: A vigência do presente contrato será por tempo indeterminado;

CLÁUSULA TERCEIRA: O CONTRATANTE assegura ao CONTRATADO, absoluta independência técnica;

CLÁUSULA QUARTA: O CONTRATADO terá carga horaria de 10 (DEZ) horas semanais;

CLÁUSULA QUINTA: O CONTRATADO receberá pontualmente os seus salários, o mais tardar até o quinto (5º) dia útil subsequente ao período vencido, nos termos do único do § art.450 da CLT na base de R\$ 6.000,00 (Seis mil reais) por mês;

CLÁUSULA SEXTA: Este Contrato poderá ser rescindido por qualquer das partes por qualquer motivo mediante aviso prévio de 30 dias e baixa da obra e ou serviços que estiverem sob responsabilidade técnica do profissional, e a transferência para outro profissional, quando a obra ou serviço ultrapassar 3º dias;

CLÁUSULA SETIMA: Durante a vigência deste contrato e pelo prazo previsto em Lei ficara o CONTRATADO responsável pelas atividades técnicas da empresa contratante;

CLÁUSULA OITAVA: Toda e quaisquer taxa, impostos e encargos que incidirem sobre este contrato será de responsabilidade da contratante.

ENTE EMPREENDIMENTOS EIRELI
19.543.790/0001-80
Lukas Léda Aramaki Fernandes
Proprietário

Wilson Pinto de Mesquita Filho
Engenheiro Civil
CREA MA 110300870 - 6

Este documento encontra-se registrado no Conselho Regional de Engenharia e Agronomia do Estado do Maranhão, vinculado ao Protocolo nº 2668764/2022, emitido em 03/02/2022. Documento do Protocolo 1/2 (Vinculado ao passo 1), anexado por adapt em 03/02/2022



Por estarem as partes em pleno acordo com disposto neste instrumento particular de prestação de serviços, assinam-no em duas vias de igual teor, juntamente com 2 (duas) testemunhas, para que surtam seus efeitos legais e jurídicos.

São Luís (MA), 03 de Fevereiro de 2022

Lukas Leda Aramaki Fernandes
ENTEC EMPREENDIMENTOS EIRELI
19.543.790/0001-80
ENTEC EMPREENDIMENTOS EIRELI
CNPJ 19.543.790/0001-80
Lukas Leda Aramaki Fernandes
Proprietário

Wilson Pinto de Mesquita Filho
WILSON PINTO DE MESQUITA FILHO
CREA/MA: 110300870-6
C.P.F 037.933.623-53

Wilson Pinto de Mesquita Filho
Engenheiro Civil
CREA: 110300870 - 6

TESTEMUNHAS:

C.P.F

C.P.F

Este documento encontra-se registrado no Conselho Regional de Engenharia e Agronomia do Estado do Maranhão, vinculado ao Protocolo nº 2668764/2022, emitido em 03/02/2022. Documento do Protocolo 1/2 (Vinculado ao p. 1), anexado por adapt em 03/02/2022



2
8



Anotação de Responsabilidade Técnica - ART
Lei nº 6.496, de 7 de dezembro de 1977

CREA-MA

FOLHA Nº _____
ART CARGO-FUNÇÃO Nº. PROC. 210301/2022 5/5
Nº MA2022.10.00000

Conselho Regional de Engenharia e Agronomia do Estado do Maranhão

INICIAL Rubrica

1. Responsável Técnico
WILSON PINTO DE MESQUITA FILHO
Título profissional: ENGENHEIRO CIVIL

RNP: 1103006706
Registro: 2429D MA MA

2. Contratante
Contratante: ENTEC EMPREENDIMENTOS EIRELI
RUA POÇÃO DE PEDRAS
Complemento:
Cidade: SÃO LUÍS
País: Brasil
Tipo de contratante: Pessoa Jurídica de Direito Privado
Ação Institucional: Agricultura familiar

CPF/CNPJ: 19.543.790/0001-80
Nº: 10
Bairro: QUINTAS DO CALHAU
UF: MA
CEP: 65072027

3. Vínculo Contratual
Unidade administrativa: SEDE
RUA POÇÃO DE PEDRAS
Complemento:
Cidade: SÃO LUÍS
Data de início: 03/02/2022
Previsão de término: Não especificado
Tipo de vínculo: EMPREGADO
Identificação do cargo/função: Encarregado(a)

Nº: 10
Bairro: QUINTAS DO CALHAU
UF: MA
CEP: 65072027

4. Atividade Técnica
1000 - OUTRA
44 - DESEMPENHO DE CARGO TÉCNICO > OBRAS E SERVIÇOS - CARGO/FUNÇÃO > #3367 - VÍNCULO TÉCNICO COM A EMPRESA (DESEMPENHO DE CARGO/FUNÇÃO TÉCNICA DENTRO DA EMPRESA)

Quantidade: 10,00
Unidade: Hora

A mudança de cargo ou função exige o registro de nova ART

5. Observações
INCLUSAO NA EMPRESA ENTEC EMPREENDIMENTOS EIRELI CNPJ 19.543.790/0001-80

6. Declarações
- Declaro que estou cumprindo as regras de acessibilidade previstas nas normas técnicas da ABNT, na legislação específica e no decreto n. 5296/2004.

7. Entidade de Classe
SEM INDICACAO DE ENTIDADE DE CLASSE

8. Assinaturas
Declaro serem verdadeiras as informações acima
Local: São Luís de 03 de Fevereiro de 2022

Wilson Pinto de Mesquita Filho
Engenheiro Civil
WILSON PINTO DE MESQUITA FILHO - CPF: 037.933.623-63
CREA: 110300870 - 6
Lukas Leda Aramaki Fernandes
ENTE C EMPREENDIMENTOS EIRELI - CNPJ: 19.543.790/0001-80

9. Informações
* A ART é válida somente quando quitada, mediante apresentação do comprovante do pagamento ou conferência no site do Crea

10. Valor
Valor da ART: R\$ 88,78 Registrada em: 03/02/2022 Valor pago: R\$ 88,78 Nosso Número: 8303655352

ENTE C EMPREENDIMENTOS EIRELI
19.543.790/0001-80
Lukas Leda Aramaki Fernandes
Proprietário

Este documento encontra-se registrado no Conselho Regional de Engenharia e Agronomia do Estado do Maranhão, vinculado ao Protocolo nº 2668764/2022, emitido em 03/02/2022. Documento do Protocolo 2/2 (Vinculado ao passo 1), anexado por adapt em 03/02/2022



A autenticidade desta ART pode ser verificada em: <https://crea-ma.sitac.com.br/publico/> com a chave: 98765
Impresso em: 03/02/2022 às 12:51:23 por: ip: 170.247.30.159

www.creama.org.br faleconosco@creama.org.br
Tel: (98) 2105-6300 Fax: (98) 2105-8300



CERTIDÃO ESPECÍFICA

Sistema Nacional de Registro de Empresas Mercantis - SINREM

Certificamos que as informações abaixo constam dos documentos arquivados nesta Junta Comercial e são vigentes na data da sua expedição.

Certificamos que ENTEC EMPREENDIMENTOS LTDA encontra-se registrada nesta Junta Comercial, como segue:			Protocolo: MAC2302643940
NIRE 21600096243 CNPJ 19.543.790/0001-80		Situação ATIVA Status SEM STATUS	
Endereço Completo POCAO DE PEDRAS, Nº 10, xxxxx, QUINTAS DO CALHAU - São Luís/MA - CEP 65072-027			
Arquivamentos Posteriores			
Ato	Número	Data	Descrição
904 002	T2160009624 20220923833	09/12/2022 26/07/2022	TRANSFORMACAO ALTERACAO DE DADOS (EXCETO NOME EMPRESARIAL)
223 316 002	20220541612 20220043213 20210939028	03/05/2022 11/01/2022 28/07/2021	BALANCO ENQUADRAMENTO DE EMPRESA DE PEQUENO PORTE ALTERACAO DE DADOS (EXCETO NOME EMPRESARIAL)
002 002	20210693541 20210692103	20/05/2021 19/05/2021	ALTERACAO DE NOME EMPRESARIAL ALTERACAO DE DADOS (EXCETO NOME EMPRESARIAL)
002 318	20210643552 20210621672	18/05/2021 05/05/2021	ALTERACAO DE DADOS E DE NOME EMPRESARIAL DESENQUADRAMENTO DE EMPRESA DE PEQUENO PORTE
002	20201102803	24/11/2020	ALTERACAO DE DADOS (EXCETO NOME EMPRESARIAL)
307	20200744291	01/09/2020	REENQUADRAMENTO DE MICROEMPRESA COMO EMPRESA DE PEQUENO PORTE
002	20200323016	18/05/2020	ALTERACAO DE DADOS (EXCETO NOME EMPRESARIAL)
223 002	20200222309 20191030660	24/03/2020 11/10/2019	BALANCO ALTERACAO DE DADOS (EXCETO NOME EMPRESARIAL)
002	20190820403	02/07/2019	ALTERACAO DE DADOS (EXCETO NOME EMPRESARIAL)
902 223 002	20190740914 20190286261 21600096243	06/06/2019 22/05/2019 13/11/2018	REVOGACAO DE DETERMINACAO JUDICIAL BALANCO TRANSFORMACAO
002 902 223 002	21600096243 20180690671 20180382438 20180259695	13/11/2018 29/10/2018 18/05/2018 27/03/2018	ALTERACAO DE DADOS E DE NOME EMPRESARIAL IMPEDIMENTO DE ARQUIVAMENTO DE ATOS BALANCO ALTERACAO DE DADOS (EXCETO NOME EMPRESARIAL)
002 002	20171350898 20160596017	12/01/2018 19/12/2016	ALTERACAO DE DADOS E DE NOME EMPRESARIAL ALTERACAO DE DADOS (EXCETO NOME EMPRESARIAL)
002	20151264112	23/09/2015	ALTERACAO DE DADOS (EXCETO NOME EMPRESARIAL)
002 002	20150052758 20140218122	13/02/2015 08/04/2014	ALTERACAO DE DADOS E DE NOME EMPRESARIAL ALTERACAO DE DADOS (EXCETO NOME EMPRESARIAL)
223 002	20140218114 20140017585	07/04/2014 30/01/2014	BALANCO ALTERACAO DE DADOS (EXCETO NOME EMPRESARIAL)
315 001	20140016821 21200851150	16/01/2014 16/01/2014	ENQUADRAMENTO DE MICROEMPRESA CONTRATO

Esta certidão foi emitida automaticamente em 19/04/2023, às 15:31:46 (horário de Brasília).
Se impressa, verificar sua autenticidade no <https://www.empresafacil.ma.gov.br>, com o código ODGBDHL7.



Handwritten signature

183

CERTIDÃO ESPECÍFICA

Continuação

Sistema Nacional de Registro de Empresas Mercantis - SINREM

Certificamos que as informações abaixo constam dos documentos arquivados
nesta Junta Comercial e são vigentes na data da sua expedição.

**Certificamos que ENTEC EMPREENDIMENTOS LTDA
encontra-se registrada nesta Junta Comercial, como segue:**

Protocolo: MAC2302643940

MAC2302643940

CARLOS ANDRÉ DE MORAES PEREIRA
Secretário(a) Geral

}
S 8
584

CERTIDÃO SIMPLIFICADA

Sistema Nacional de Registro de Empresas Mercantis - SINREM

Certificamos que as informações abaixo constam dos documentos arquivados nesta Junta Comercial e são vigentes na data da sua expedição.

Nome Empresarial: ENTEC EMPREENDIMENTOS LTDA NIRE : 21600096243 Natureza Jurídica: Sociedade Empresária Limitada		Protocolo: MAC2302643911			
NIRE (Sede) 21600096243	CNPJ 19.543.790/0001-80	Data de Ato Constitutivo 16/01/2014	Início de Atividade 16/01/2014		
Endereço Completo Rua POCAO DE PEDRAS, Nº 10, QUINTAS DO CALHAU - São Luís/MA - CEP 65072-027					
Objeto Social 4120-4/00 - CONSTRUCAO DE EDIFICIOS4211-1/01 - CONSTRUCAO DE RODOVIAS E FERROVIAS4213-8/00 - OBRAS DE URBANIZACAO - RUAS, PRACAS E CALCADAS4222-7/01 - CONSTRUCAO DE REDES DE ABASTECIMENTO DE AGUA, COLETA DE ESGOTO E CONSTRUcoes CORRELATAS, EXCETO OBRAS DE IRRIGACAO4313-4/00 - OBRAS DE TERRAPLENAGEM 4329-1/04 - MONTAGEM E INSTALACAO DE SISTEMAS E EQUIPAMENTOS DE ILUMINACAO E SINALIZACAO EM VIAS PUBLICAS, PORTOS E AEROPORTOS 4399-1/04 - SERVICOS DE OPERACAO E FORNECIMENTO DE EQUIPAMENTOS PARA TRANSPORTE E ELEVACAO DE CARGAS E PESSOAS PARA USO EM OBRAS 4399-1/05 - PERFURACAO E CONSTRUCAO DE POCOS DE AGUA4923-0/02 - SERVICIO DE TRANSPORTE DE PASSAGEIROS - LOCACAO DE AUTOMOVEIS COM MOTORISTA4924-8/00 - TRANSPORTE ESCOLAR6822-6/00 - GESTAO E ADMINISTRACAO DA PROPRIEDADE IMOBILIARIA7112-0/00 - SERVICOS DE ENGENHARIA7111-1/00 - SERVICOS DE ARQUIQUETURA 7732-2/01 - ALUGUEL DE MAQUINAS E EQUIPAMENTOS PARA CONSTRUCAO SEM OPERADOR, EXCETO ANDAIMES7732-2/02 - ALUGUEL DE ANDAIMES7739-0/03 - ALUGUEL DE PALCOS, COBERTURAS E OUTRAS ESTRUTURAS DE USO TEMPORARIO, EXCETO ANDAIMES 8130-3/00 - ATIVIDADES PAISAGISTICAS8211-3/00 - SERVICOS COMBINADOS DE ESCRITORIO E APOIO ADMINISTRATIVO 8230-0/01 - SERVICOS DE ORGANIZACAO DE FEIRAS, CONGRESSOS, EXPOSICOES E FESTAS9001-9/05 - PRODUCAO DE ESPETACULOS DE RODEIOS, VAQUEJADAS E SIMILARES9001-9/06 - ATIVIDADES DE SONORIZACAO E DE ILUMINACAO					
Capital Social R\$ 5.100.000,00 (cinco milhões e cem mil reais) Capital Integralizado R\$ 5.100.000,00 (cinco milhões e cem mil reais)		Porte EPP (Empresa de Pequeno Porte)	Prazo de Duração Indeterminado		
Dados do Sócio					
Nome LUKAS LEDA ARAMAKI FERNANDES	CPF/CNPJ 007.233.463-05	Participação no capital R\$ 5.100.000,00	Espécie de sócio Sócio	Administrador S	Término do mandato Indeterminado
Dados do Administrador					
Nome LUKAS LEDA ARAMAKI FERNANDES		CPF 007.233.463-05	Término do mandato Indeterminado		
Último Arquivamento				Situação	
Data 09/12/2022	Número T2160009624	Ato/eventos 904 / 046 - TRANSFORMACAO		ATIVA Status SEM STATUS	

Esta certidão foi emitida automaticamente em 19/04/2023, às 15:31:07 (horário de Brasília).
Se impressa, verificar sua autenticidade no <https://www.empresafacil.ma.gov.br>, com o código MPL1NBVH.



MAC2302643911

CARLOS ANDRÉ DE MORAES PEREIRA
Secretário(a) Geral

[Handwritten signature]
JSS