



Ministério da Economia  
Secretaria Especial de Desburocratização, Gestão e Governo Digital  
Secretaria de Gestão

FOLHA N° \_\_\_\_\_  
N° PROC. 070301/2023

Rubrica

Sistema de Cadastramento Unificado de Fornecedores - SICAF

**Certificado de Registro Cadastral - CRC**

(Emissão conforme art. 17 da Instrução Normativa nº 03, de 26 abril de 2018)

CNPJ: 19.543.790/0001-80  
Razão Social: ENTEC EMPREENDIMENTOS LTDA

Atividade Econômica Principal:

4120-4/00 - CONSTRUÇÃO DE EDIFÍCIOS

Endereço:

RUA POCAO DE PEDRAS, 10 - QUINTAS DO CALHAU - São Luís / Maranhão

Observações:

A veracidade das informações poderá ser verificada no endereço [www.comprasgovernamentais.gov.br](http://www.comprasgovernamentais.gov.br).

Este certificado não substitui os documentos enumerados nos artigos 28 a 31 da Lei nº 8.666, de 1993.

100 00



Ministério da Economia  
Secretaria Especial de Desburocratização, Gestão e Governo Digital  
Secretaria de Gestão

FOLHA N° \_\_\_\_\_  
N° PROC. 070301/2023

Rubrica

Sistema de Cadastramento Unificado de Fornecedores - SICAF

**Declaração**

Declaramos para os fins previstos na Lei nº 8.666, de 1993, conforme documentação registrada no SICAF, que a situação do fornecedor no momento é a seguinte:

**Dados do Fornecedor**

CNPJ: 19.543.790/0001-80 DUNS®: 90\*\*\*\*\*38  
Razão Social: ENTEC EMPREENDIMENTOS LTDA  
Nome Fantasia: ENTEC EMPREENDIMENTOS  
Situação do Fornecedor: Credenciado Data de Vencimento do Cadastro: 19/05/2023  
Natureza Jurídica: SOCIEDADE EMPRESÁRIA LIMITADA  
MEI: Não  
Porte da Empresa: Empresa de Pequeno

**Ocorrências e Impedimentos**

Ocorrência: Nada Consta  
Impedimento de Licitar: Nada Consta

**Níveis cadastrados:**

**I - Credenciamento**

**II - Habilitação Jurídica**

**III - Regularidade Fiscal e Trabalhista Federal**

Receita Federal e PGFN Validade: 26/06/2023  
FGTS Validade: 11/04/2023  
Trabalhista (<http://www.tst.jus.br/certidao>) Validade: 20/08/2023

**IV - Regularidade Fiscal Estadual/Distrital e Municipal**

Receita Estadual/Distrital Validade: 27/04/2023  
Receita Municipal Validade: 03/05/2023

**V - Qualificação Técnica**

**VI - Qualificação Econômico-Financeira**

Validade: 30/04/2023

Esta declaração é uma simples consulta e não tem efeito legal

Emitido em: 03/04/2023 13:53

CPF: 007.233.463-05 Nome: LUKAS LEDA ARAMAKI FERNANDES

Ass: \_\_\_\_\_





Ministério da Economia  
Secretaria Especial de Desburocratização, Gestão e Governo Digital  
Secretaria de Gestão

FOLHA N° \_\_\_\_\_

N° PROC. **070301/2023**

Rubrica

Sistema de Cadastramento Unificado de Fornecedores - SICAF

**Relatório Nível V - Qualificação Técnica**

**Dados do Fornecedor**

CNPJ: 19.543.790/0001-80 DUNS®: 90\*\*\*\*\*38  
Razão Social: ENTEC EMPREENDIMENTOS LTDA  
Nome Fantasia: ENTEC EMPREENDIMENTOS  
Situação do Fornecedor: **Credenciado**

**Dados do Nível**

Situação do Nível: **Cadastrado**

**Entidades de Classe**

Entidade e UF	Nº Registro	Data de Validade
CREA/MA	0005389674	30/04/2023

**Certificação Técnica**

Certificadora	Nº Certificado	Data de Validade
CERTIDÃO DE REGISTRO E QUITAÇÃO PESSOA JURIDICA	0005389674	30/04/2023

*(Assinatura)*

*(Assinaturas)*



FOLHA N° \_\_\_\_\_  
N° PROC. 070301/2023

Rubrica

Ministério da Economia  
Secretaria Especial de Desburocratização, Gestão e Governo Digital  
Secretaria de Gestão

Sistema de Cadastramento Unificado de Fornecedores - SICAF

**Relatório de Ocorrências Ativas**

**Dados do Fornecedor**

CNPJ: 19.543.790/0001-80 DUNS®: 90\*\*\*\*\*38  
Razão Social: ENTEC EMPREENDIMENTOS LTDA  
Nome Fantasia: ENTEC EMPREENDIMENTOS  
Situação do Fornecedor: Credenciado

Nenhum registro de Ocorrência Ativa encontrado para o fornecedor

*[Assinatura]*

*[Assinaturas]*

00 004



FOLHA N° \_\_\_\_\_  
N° PROC. 070301/2023

Rubrica

Ministério da Economia  
Secretaria Especial de Desburocratização, Gestão e Governo Digital  
Secretaria de Gestão

Sistema de Cadastramento Unificado de Fornecedores - SICAF

**Relatório de Ocorrências Ativas Impeditivas de Licitar**

**Dados do Fornecedor**

CNPJ: 19.543.790/0001-80 DUNS®: 90\*\*\*\*\*38  
Razão Social: ENTEC EMPREENDIMENTOS LTDA  
Nome Fantasia: ENTEC EMPREENDIMENTOS  
Situação do Fornecedor: Credenciado

Nenhum registro de Ocorrência Ativa encontrado para o fornecedor

FOLHA N° _____
N° PROC. <b>070301/2023</b>
_____
Rubrica

### Consulta Quadro de Sócios e Administradores - QSA

**CNPJ:** 19.543.790/0001-80  
**NOME EMPRESARIAL:** ENTEC EMPREENDIMENTOS LTDA  
**CAPITAL SOCIAL:** R\$5.100.000,00 (Cinco milhões, cem mil reais)

O Quadro de Sócios e Administradores(QSA) constante da base de dados do Cadastro Nacional da Pessoa Jurídica (CNPJ) é o seguinte:

**Nome/Nome Empresarial:** LUKAS LEDA ARAMAKI FERNANDES  
**Qualificação:** 49-Sócio-Administrador

Para informações relativas à participação no QSA, acessar o e-CAC com certificado digital ou comparecer a uma unidade da RFB.

Emitido no dia 03/04/2023 às 08:46 (data e hora de Brasília).

00 006

FOLHA N° \_\_\_\_\_

N° PROC. 070301/2023

Rubrica

REPUBLICA FEDERATIVA DO BRASIL  
MINISTERIO DA INFRAESTRUTURA  
SECRETARIA NACIONAL DE TRANSITO

CARTEIRA NACIONAL DE HABILITAÇÃO / DRIVER LICENSE / PERMISO DE CONDUCCION

2 e 1 NOME E SOBRENOME  
LUKAS LEDA ARAMAKI FERNANDES

3 DATA LOCAL E UF DE NASCIMENTO  
09/08/2001 SAO LUIS/MA

1ª HABILITAÇÃO  
26/08/2022

4a DATA EMISSÃO  
26/08/2022

4b VALEZIDADE  
25/08/2023

ACC  P

4c DOC. IDENTIDADE / ORIG. EMISSOR / UF  
0379564320091 SSP MA

4d CPF  
007.233.463-05

5 Nº REGISTRO  
07922400701

6 CAT. HAB.  
B

NACIONALIDADE  
BRASILEIRO

FILIAÇÃO  
FERNANDO MARCELO ARAMAKI FERNANDES  
GIANNA EMANUELA CARNEIRO LEDA

7 ASSINATURA DO PORTADOR  
Lukas Leda Aramaki Fernandes

ACC	09	10	11	12	D	10	11	12
A					D1			
A1					BE			
B					CE			
B1			25/08/2023		C1E			
C					DE			
C1					D1E			

12 OBSERVAÇÕES  
A:

LOCAL  
SAO LUIS, MA

ASSINATURA DO EMISSOR  
08680904663  
MA041651596

2427547293



3º TABELIONATO DE NOTAS DE SÃO LUIS / MA

Av. dos Holandeses, loja 36, quadra 36,  
Shopping do Automóvel - Caiçau - São Luís - MA  
Tel: (98) 3231.4817 | Whats: (98) 9146-6635 - www.3tabelionato.tstz.com.br

Certifico e dou fé que a presente fotocópia é reprodução fiel da original que me foi apresentada. Poder Judiciário - TJMA  
Seio: AUTENTO29983MH18DACYR2JRLN19  
Escrivente: LUIS FERNANDO CARVALHO CORRÊA DE MELLO, Data/Hora: 10/04/2023 16:56:54  
Emolumentos: R\$ 5,44, FERC: R\$0,16, FADEP: R\$0,21, FEMP: R\$ 0,21 Valor Total R\$8,02.  
Consulte a validade deste selo em:  
<https://selo.tjma.jus.br>



*[Handwritten signature]*

*[Handwritten initials]*  
00 007





FOLHA N° _____
N° PROC. <b>070301/2023</b>
_____
Rubrica

Ministério da Fazenda  
Secretaria da Receita Federal do Brasil  
Comprovante de Situação Cadastral no CPF

Nº do CPF: **007.233.463-05**  
Nome: **LUKAS LEDA ARAMAKI FERNANDES**  
Data de Nascimento: **09/08/2001**  
Situação Cadastral: **REGULAR**  
Data da Inscrição: **06/08/2002**  
Digito Verificador: **00**

Comprovante emitido às: **08:44:52** do dia **03/04/2023** (hora e data de Brasília).  
Código de controle do comprovante: **44CB.A67E.B1FC.9540**



Este documento não substitui o "Comprovante de Inscrição no CPF".

(Modelo aprovado pela IN/RFB nº 1.548, de 13/02/2015.)

00 008

FOLHA N° \_\_\_\_\_

N° PROC. 070301/2023

\_\_\_\_\_  
Rubrica

**ALTERAÇÃO CONTRATUAL DE N° 17 DA EMPRESA INDIVIDUAL  
DE RESPONSABILIDADE LTDA ENTEC EMPREENDIMENTOS  
EIRELI**

Pelo presente instrumento particular de Alteração de Empresa Individual de Responsabilidade Limitada:

**LUKAS LEDA ARAMAKI FERNANDES**, brasileiro, natural de São Luis - MA, solteiro, nascido em 09/08/2001, Empresário, portador da RG N° 037956432009-1 SSP/MA, com data de Expedição 11/10/2018 e CPF n° 007.233.463-05, residente e domiciliado na Rua Poção de Pedras, Nr 10, Bairro Quintas do Calhau, São Luis/MA, CEP 65.072-027, resolve Alterar a Empresa Individual de Responsabilidade Limitada **ENTEC EMPREENDIMENTOS EIRELI**, com sede na cidade de São Luís – MA, na Rua Pocaço de Pedras, Nr 10, Bairro Quintas do Calhau, Cep 65.072-027, registrada sob o NIRE 21600096243 em 16/01/2014, CNPJ 19.543.790/0001-80 de acordo com as cláusulas e condições abaixo:

**CLÁUSULA PRIMEIRA** – Altera o objeto social da empresa PARA:

4120-4/00 - Construção de edifícios;

4211-1/01 - Construção de rodovias e ferrovias;

4213-8/00 - Obras de urbanização - ruas, praças e calçadas;

4222-7/01 - Construção de redes de abastecimento de água, coleta de esgoto e construções correlatas, exceto obras de irrigação;

4313-4/00 - Obras de terraplenagem;

4329-1/04 - Montagem e instalação de sistemas e equipamentos de iluminação e sinalização em vias públicas, portos e aeroportos;

Handwritten signatures and initials at the bottom of the page, including a large signature on the left, several smaller signatures in the center and right, and a stamp with the number 00009.

00 009



FOLHA N° \_\_\_\_\_

N° PROC. 070301/2023

\_\_\_\_\_  
Rubrica

4399-1/04 - Serviços de operação e fornecimento de equipamentos para transporte e elevação de cargas e pessoas para uso em obras;

4399-1/05 - Perfuração e construção de poços de água;

4923-0/02 - Serviço de transporte de passageiros - locação de automóveis com motorista;

4924-8/00 - Transporte escolar;

6822-6/00 - Gestão e administração da propriedade imobiliária;

7112-0/00 - Serviços de engenharia;

7111-1/00 - Serviços de arquitetura;

7732-2/01 - Aluguel de máquinas e equipamentos para construção sem operador, exceto andaimes;

7732-2/02 - Aluguel de andaimes;

7739-0/03 - Aluguel de palcos, coberturas e outras estruturas de uso temporário, exceto andaimes;

8130-3/00 - Atividades paisagísticas;

8211-3/00 - Serviços combinados de escritório e apoio administrativo;

8230-0/01 - Serviços de organização de feiras, congressos, exposições e festas;

9001-9/05 - Produção de espetáculos de rodeios, vaquejadas e similares;

9001-9/06 - Atividades de sonorização e de iluminação;

**A vista da modificação ora ajustada, consolida-se e passa-se a transcrever, na íntegra, o ato constitutivo da referida EIRELI com teor seguinte:**



00 010

FOLHA N° \_\_\_\_\_  
N° PROC. 070301/2023\_\_\_\_\_  
Rubrica**CLÁUSULA PRIMEIRA – DO NOME EMPRESARIAL E ENDERECO**

A empresa girara sob denominação de **ENTEC EMPREENDIMENTOS EIRELI**, com sede na cidade de São Luís – MA, na Rua Pocado Pedras, Nr 10, Bairro Quintas do Calhau, Cep 65.072-027, podendo, a qualquer tempo, a critério de seu titular, abrir ou fechar filiais em qualquer parte do território nacional.

**CLÁUSULA SEGUNDA – DO OBJETO DA EMPRESA**

O objeto da empresa que é:

4120-4/00 - Construção de edifícios;

4211-1/01 - Construção de rodovias e ferrovias;

4213-8/00 - Obras de urbanização - ruas, praças e calçadas;

4222-7/01 - Construção de redes de abastecimento de água, coleta de esgoto e construções correlatas, exceto obras de irrigação;

4313-4/00 - Obras de terraplenagem;

4329-1/04 - Montagem e instalação de sistemas e equipamentos de iluminação e sinalização em vias públicas, portos e aeroportos;

4399-1/04 - Serviços de operação e fornecimento de equipamentos para transporte e elevação de cargas e pessoas para uso em obras;

4399-1/05 - Perfuração e construção de poços de água;

4923-0/02 - Serviço de transporte de passageiros - locação de automóveis com motorista;

00 011

FOLHA N° \_\_\_\_\_

N° PROC. 070301/2023

\_\_\_\_\_  
Rubrica

4924-8/00 - Transporte escolar;

6822-6/00 - Gestão e administração da propriedade imobiliária;

7112-0/00 - Serviços de engenharia;

7111-1/00 - Serviços de arquitetura;

7732-2/01 - Aluguel de máquinas e equipamentos para construção sem operador, exceto andaimes;

7732-2/02 - Aluguel de andaimes;

7739-0/03 - Aluguel de palcos, coberturas e outras estruturas de uso temporário, exceto andaimes;

8130-3/00 - Atividades paisagísticas;

8211-3/00 - Serviços combinados de escritório e apoio administrativo;

8230-0/01 - Serviços de organização de feiras, congressos, exposições e festas;

9001-9/05 - Produção de espetáculos de rodeios, vaquejadas e similares;

9001-9/06 - Atividades de sonorização e de iluminação;

### **CLÁUSULA TERCEIRA – DO PRAZO DE DURAÇÃO**

O prazo de duração é por tempo indeterminado. É garantida a continuidade da pessoa jurídica diante do impedimento da força maior ou impedimento temporário ou permanente do titular, podendo a empresa ser alterada para atender uma nova situação.

### **CLÁUSULA QUARTA – DO CAPITAL SOCIAL DA EMPRESA**



00 012

FOLHA N° \_\_\_\_\_

N° PROC. 070301/2023

\_\_\_\_\_  
Rubrica

O Capital Social é de R\$ 5.100.000,00 ( cinco milhões e cem mil reais ), o qual está totalmente subscrito e integralizado neste ato em dinheiro, em moeda corrente nacional, pelo titular.

#### CLÁUSULA QUINTA – DA ADMINISTRAÇÃO

A empresa será administrada pelo seu titular, **LUKAS LEDA ARAMAKI FERNANDES**, a quem caberá dentre outras atribuições, a representação ativa e passiva, judicial e extrajudicial, desta EIRELI, sendo a responsabilidade do titular limitada ao capital integralizado.

#### CLÁUSULA SEXTA – DO EXERCICIO SOCIAL

O termino de cada exercício social será encerrado em 31 de dezembro do ano civil, com apresentação do balanço patrimonial e resultado econômico do ano fiscal.

#### CLÁUSULA SETIMA – DA DECLARAÇÃO

Declara o titular da EIRELI, para os devidos fins e efeitos de direito, que o mesmo não participa de nenhuma outra empresa, pessoa jurídica dessa modalidade.

#### CLÁUSULA OITAVA – DA RESPONSABILIDADE

A responsabilidade do titular é limitada ao capital integralizado da empresa que será regida pelo regime jurídico da empresa Limitada e supletivamente pela lei da Sociedade Anônima ( LEI 6.404/76).



Handwritten signatures and a stamp. The stamp is a circular seal with the number 07 013 inside.

FOLHA N° \_\_\_\_\_

N° PROC. 070301/2023

\_\_\_\_\_  
Rubrica**CLÁUSULA NONA – DO DESEMPEDIMENTO**

O titular declara sob as penas da lei, que não esta impedido, por lei especial, e nem condenado ou eu se encontra sob os efeitos de condenação, que o proíba de exercer a administração desta EIRELI, bem como não esta impedido, ou em virtude de condenação criminal, ou por se encontrar sob os efeitos dela, a pena que vede, ainda que temporariamente, o acesso a cargos públicos ou crime falimentar, de prevaricação, peita ou suborno, concussão, peculato, ou contra a economia popular, contra o sistema financeiro nacional, contra normas de defesa de concorrência, contra as relações de consumo, fé publica ou a propriedade. ( Art. 1011, § 1º, CC/2002).

**CLÁUSULA DECIMA – DO FORO**

Fica eleito o foro de São Luís - MA, para resolver quaisquer litígios oriundos do presente Ato Constitutivo de EIRELI.

O instrumento do Ato Constitutivo de EIRELI, será assinado em 1 via registrado na Junta Comercial do Estado do Maranhão – JUCEMA.

São Luís – MA, 26 de julho de 2022.

---

**LUKAS LEDA ARAMAKI FERNANDES**

Titular/Administrador

CPF N° 007.233.463-05

The bottom right section of the page contains several handwritten signatures and a stamp. There are three distinct signatures in black ink. Below them is a rectangular stamp with the number '00 014' printed inside.



FOLHA N° \_\_\_\_\_  
N° PROC. 070301/2023

Rubrica

## ASSINATURA ELETRÔNICA

Certificamos que o ato da empresa ENTEC EMPREENDIMENTOS EIRELI consta assinado digitalmente por:

### IDENTIFICAÇÃO DO(S) ASSINANTE(S)

CPF/CNPJ	Nome
00723346305	LUKAS LEDA ARAMAKI FERNANDES

**JUCEMA**

CERTIFICO O REGISTRO EM 26/07/2022 14:18 SOB Nº 20220923833.  
PROTOCOLO: 220923833 DE 26/07/2022.  
CÓDIGO DE VERIFICAÇÃO: 12209681809. CNPJ DA SEDE: 19543790000180.  
NIRE: 21600096243. COM EFEITOS DO REGISTRO EM: 26/07/2022.  
ENTEC EMPREENDIMENTOS EIRELI

CARLOS ANDRÉ DE MORAES PEREIRA  
SECRETÁRIO-GERAL  
www.empresafacil.ma.gov.br

00 015



# REPÚBLICA FEDERATIVA DO BRASIL

## CADASTRO NACIONAL DA PESSOA JURÍDICA

FOLHA N°

N° PROC. 070301/2023

Rubrica

NÚMERO DE INSCRIÇÃO  
19.543.790/0001-80  
MATRIZ

COMPROVANTE DE INSCRIÇÃO E DE SITUAÇÃO  
CADASTRAL

DATA DE ABERTURA  
16/01/2014

NOME EMPRESARIAL  
ENTEC EMPREENDIMENTOS LTDA

TÍTULO DO ESTABELECIMENTO (NOME DE FANTASIA)  
ENTEC EMPREENDIMENTOS

PORTE  
EPP

CÓDIGO E DESCRIÇÃO DA ATIVIDADE ECONÔMICA PRINCIPAL  
41.20-4-00 - Construção de edifícios

CÓDIGO E DESCRIÇÃO DAS ATIVIDADES ECONÔMICAS SECUNDÁRIAS

42.11-1-01 - Construção de rodovias e ferrovias  
42.13-8-00 - Obras de urbanização - ruas, praças e calçadas  
42.22-7-01 - Construção de redes de abastecimento de água, coleta de esgoto e construções correlatas, exceto obras de irrigação  
43.13-4-00 - Obras de terraplenagem  
43.29-1-04 - Montagem e instalação de sistemas e equipamentos de iluminação e sinalização em vias públicas, portos e aeroportos  
43.99-1-04 - Serviços de operação e fornecimento de equipamentos para transporte e elevação de cargas e pessoas para uso em obras  
43.99-1-05 - Perfuração e construção de poços de água  
49.23-0-02 - Serviço de transporte de passageiros - locação de automóveis com motorista  
49.24-8-00 - Transporte escolar  
68.22-6-00 - Gestão e administração da propriedade imobiliária  
71.11-1-00 - Serviços de arquitetura  
71.12-0-00 - Serviços de engenharia  
77.32-2-01 - Aluguel de máquinas e equipamentos para construção sem operador, exceto andaimes  
77.32-2-02 - Aluguel de andaimes  
77.39-0-03 - Aluguel de palcos, coberturas e outras estruturas de uso temporário, exceto andaimes  
81.30-3-00 - Atividades paisagísticas  
82.11-3-00 - Serviços combinados de escritório e apoio administrativo  
82.30-0-01 - Serviços de organização de feiras, congressos, exposições e festas  
90.01-9-05 - Produção de espetáculos de rodeios, vaquejadas e similares  
90.01-9-06 - Atividades de sonorização e de iluminação

CÓDIGO E DESCRIÇÃO DA NATUREZA JURÍDICA  
206-2 - Sociedade Empresária Limitada

LOGRADOURO  
R POCAO DE PEDRAS

NÚMERO  
10

COMPLEMENTO  
\*\*\*\*\*

CEP  
65.072-027

BAIRRO/DISTRITO  
QUINTAS DO CALHAU

MUNICÍPIO  
SAO LUIS

UF  
MA

ENDEREÇO ELETRÔNICO  
HENRIQUE@GRUPOHFMA.COM

TELEFONE  
(98) 8173-0005

ENTE FEDERATIVO RESPONSÁVEL (EFR)  
\*\*\*\*\*

SITUAÇÃO CADASTRAL  
ATIVA

DATA DA SITUAÇÃO CADASTRAL  
16/01/2014

MOTIVO DE SITUAÇÃO CADASTRAL

SITUAÇÃO ESPECIAL  
\*\*\*\*\*

DATA DA SITUAÇÃO ESPECIAL  
\*\*\*\*\*

Aprovado pela Instrução Normativa RFB nº 1.863, de 27 de dezembro de 2018.

Emitido no dia 03/04/2023 às 08:46:06 (data e hora de Brasília).

Página: 1/1



# PREFEITURA DE SÃO LUÍS

SECRETARIA MUNICIPAL DE FAZENDA Nº 070301/2023

## DADOS CADASTRAIS DO CONTRIBUINTE

FOLHA N°

070301/2023

Rúbrica: REDESIM

### DADOS GERAIS

**TIPO DE PESSOA:** JURÍDICA **INSCRIÇÃO MUNICIPAL:** 98250705 **CNPJ:** 19543790000180  
**NOME EMPRESARIAL:** ENTEC EMPREENDIMENTOS EIRELI  
**NOME FANTASIA:** ENTEC EMPREENDIMENTOS  
**SITUAÇÃO CADASTRAL:** ATIVO  
**NATUREZA JURÍDICA:** 2305 - Empresa Individual de Responsabilidade Limitada - Natureza Empresária  
**CBO:** -  
**DOC. CONSTITUIÇÃO:** INSTRUMENTO PARTICULAR DE **ALT. ATUAL. CONTR. SOC.:** 26/07/2022  
**ORGÃO DE REGISTRO:** JUNTA COMERCIAL - **NIRE:** 21600096243  
**CAPITAL SOCIAL:** 5.100.000,00 **INSCRIÇÃO ESTADUAL:**  
**REG. TRIBUTÁRIO:** Normal **TIPO ESTABELECIAMENTO:** SEDE/MATRIZ  
**SUBSTITUTO TRIBUTÁRIO:** N?O **REGIME PAGAMENTO:** DE COMPETENCIA  
**INSCR. MUNIC. PRINCIPAL:** SIM **TIPO ENQUADRAMENTO:** OUTROS  
**LIVRO:** **FOLHA:** **DATA DO REGISTRO:** 16/01/2014  
**ATV. LICENCIADA VINCULADA:** Taxa TLVLF Ind de Construção Civil - Pequeno Porte

**TIPO PORTE:** PEQUENO PORTE

**TIPO DE INSCRIÇÃO:** NORMAL

### ENDEREÇOS

#### ENDEREÇO ESTABELECIMENTO

**TIPO DE:** ZONA URBANA **USO DO IMÓVEL:** ALUGADO  
**TIPO DE IMÓVEL:** COMERCIAL **INSC. IMOBILIÁRIA:**  
**CIDADE/UF:** SAO LUIS / MA **NÚMERO:** 10  
**ENDEREÇO:** R POCAO DE PEDRAS **CEP:** 65072027  
**COMPLEMENTO:** **BAIRRO:** QUINTAS DO CALHAU  
**POVOADO:** **ZONA RURAL:**  
**CCIR:** **NIRF:**  
**DATUM REFERÊNCIA:** **LATITUDE:**  
**LONGITUDE:**

#### ENDEREÇO CORRESPONDÊNCIA

**CIDADE/UF:** SAO LUIS / MA **NÚMERO:** 10  
**ENDEREÇO:** R POCAO DE PEDRAS **CEP:** 65072027  
**COMPLEMENTO:** **BAIRRO:** QUINTAS DO CALHAU

### CONTATOS

TIPO DE CONTATO	DESCRIÇÃO
E-MAIL	parafiscal02@gmcontabil.cnt.br
TELEFONE	(98) 981730005
E-MAIL	henrique@grupohfma.com
	henrique@grupohfma.com

00 017



**ATIVIDADES DESENVOLVIDAS****OBJETO SOCIAL**

null

FOLHA N°

N° PROC. 070301/2023

Rubrica

**FORMA DE ATUAÇÃO**

Estabelecimento Fixo

**LISTA DE ATIVIDADES**

CÓDIGO CNAE	DESCRIÇÃO	PRINCIPAL
412040000	CONSTRUCAO DE EDIFICIOS	SIM
421110100	CONSTRUCAO DE RODOVIAS E FERROVIAS	
421380000	OBRAS DE URBANIZACAO - RUAS, PRACAS E CALCADAS	
422270100	CONSTRUCAO DE REDES DE ABASTECIMENTO DE AGUA, COLETA DE	
431340000	OBRAS DE TERRAPLENAGEM	
432910400	MONTAGEM E INSTALACAO DE SISTEMAS E EQUIPAMENTOS DE	
439910400	SERVICOS DE OPERACAO E FORNECIMENTO DE EQUIPAMENTOS PARA	
439910500	PERFURACAO E CONSTRUCAO DE POCOS DE AGUA	
492300200	SERVICO DE TRANSPORTE DE PASSAGEIROS - LOCACAO DE AUTOMOVEIS	
492480000	TRANSPORTE ESCOLAR	
682260000	GESTAO E ADMINISTRACAO DA PROPRIEDADE IMOBILIARIA	
711110000	SERVICOS DE ARQUITETURA	
711200000	SERVICOS DE ENGENHARIA	
773220100	ALUGUEL DE MAQUINAS E EQUIPAMENTOS PARA CONSTRUCAO SEM	
773220200	ALUGUEL DE ANDAIMES	
773900300	ALUGUEL DE PALCOS, COBERTURAS E OUTRAS ESTRUTURAS DE USO	
813030000	ATIVIDADES PAISAGISTICAS	
821130000	SERVICOS COMBINADOS DE ESCRITORIO E APOIO ADMINISTRATIVO	
823000100	SERVICOS DE ORGANIZACAO DE FEIRAS, CONGRESSOS, EXPOSICOES E	
900190500	PRODUCAO DE ESPETACULOS DE RODEIOS, VAQUEJADAS E SIMILARES	
900190600	ATIVIDADES DE SONORIZACAO E DE ILUMINACAO	

**REPRESENTANTES E QSA****REPRESENTANTES DA EMPRESA**

RESPONSABILIDADE	CPF/CNPJ	NOME/RAZÃO SOCIAL
Legal	00723346305	LUKAS LEDA ARAMAKI FERNANDES
Contábil	91924987368	SEBASTIAO HENRIQUE ARAUJO SILVEIRA

**QUADRO SOCIETÁRIO/INTEGRANTES**

CPF/CNPJ	NOME	QUALIFICAÇÃO	PARTICIPAÇÃO
00723346305	LUKAS LEDA ARAMAKI FERNANDES	TITULAR PESSOA FISICA	100%

**ÁREA/HORÁRIO FUNCIONAMENTO****IDENTIFICAÇÃO DO SOLO E DA ATIVIDADE**ÁREA FÍSICA OCUPADA: 0,00m<sup>2</sup>

QUANTIDADE: 0

**QUADRAS E CINEMAS**

QUANTIDADE DE QUADRAS: 0

QUANTIDADE DE CINEMAS: 0

00 018



## CERTIDÃO SIMPLIFICADA

### Sistema Nacional de Registro de Empresas Mercantis - SINREM

Certificamos que as informações abaixo constam dos documentos arquivados nesta Junta Comercial e são vigentes na data da sua expedição.

Nome Empresarial: ENTEC EMPREENDIMENTOS LTDA		Protocolo: MAC2302551760			
Natureza Jurídica: Sociedade Empresária Limitada					
NIRE (Sede) 21600096243	CNPJ 19.543.790/0001-80	Data de Ato Constitutivo 16/01/2014	Início de Atividade 16/01/2014		
Endereço Completo Rua POCAO DE PEDRAS, Nº 10, QUINTAS DO CALHAU - São Luís/MA - CEP 65072-027					
Objeto Social 4120-4/00 - CONSTRUCAO DE EDIFICIOS4211-1/01 - CONSTRUCAO DE RODOVIAS E FERROVIAS4213-8/00 - OBRAS DE URBANIZACAO - RUAS, PRACAS E CALCADAS4222-7/01 - CONSTRUCAO DE REDES DE ABASTECIMENTO DE AGUA, COLETA DE ESGOTO E CONSTRUCOES CORRELATAS, EXCETO OBRAS DE IRRIGACAO4313-4/00 - OBRAS DE TERRAPLENAGEM 4329-1/04 - MONTAGEM E INSTALACAO DE SISTEMAS E EQUIPAMENTOS DE ILUMINACAO E SINALIZACAO EM VIAS PUBLICAS, PORTOS E AEROPORTOS 4399-1/04 - SERVICOS DE OPERACAO E FORNECIMENTO DE EQUIPAMENTOS PARA TRANSPORTE E ELEVACAO DE CARGAS E PESSOAS PARA USO EM OBRAS 4399-1/05 - PERFURACAO E CONSTRUCAO DE POCOS DE AGUA4923-0/02 - SERVICO DE TRANSPORTE DE PASSAGEIROS - LOCACAO DE AUTOMOVEIS COM MOTORISTA4924-8/00 - TRANSPORTE ESCOLAR6822-6/00 - GESTAO E ADMINISTRACAO DA PROPRIEDADE IMOBILIARIA7112-0/00 - SERVICOS DE ENGENHARIA7111-1/00 - SERVICOS DE ARQUIQUETURA 7732-2/01 - ALUGUEL DE MAQUINAS E EQUIPAMENTOS PARA CONSTRUCAO SEM OPERADOR, EXCETO ANDAIMES7732-2/02 - ALUGUEL DE ANDAIMES7739-0/03 - ALUGUEL DE PALCOS, COBERTURAS E OUTRAS ESTRUTURAS DE USO TEMPORARIO, EXCETO ANDAIMES 8130-3/00 - ATIVIDADES PAISAGISTICAS8211-3/00 - SERVICOS COMBINADOS DE ESCRITORIO E APOIO ADMINISTRATIVO 8230-0/01 - SERVICOS DE ORGANIZACAO DE FEIRAS, CONGRESSOS, EXPOSICOES E FESTAS9001-9/05 - PRODUCAO DE ESPETACULOS DE RODEIOS, VAQUEJADAS E SIMILARES9001-9/06 - ATIVIDADES DE SONORIZACAO E DE ILUMINACAO					
Capital Social R\$ 5.100.000,00 (cinco milhões e cem mil reais)		Porte EPP (Empresa de Pequeno Porte)	Prazo de Duração Indeterminado		
Capital Integralizado R\$ 5.100.000,00 (cinco milhões e cem mil reais)					
Dados do Sócio					
Nome LUKAS LEDA ARAMAKI FERNANDES	CPF/CNPJ 007.233.463-05	Participação no capital R\$ 5.100.000,00	Espécie de sócio Sócio	Administrador S	Término do mandato Indeterminado
Dados do Administrador					
Nome LUKAS LEDA ARAMAKI FERNANDES	CPF 007.233.463-05	Término do mandato Indeterminado			
Último Arquivamento			Situação		
Data 09/12/2022	Número T2160009624	Ato/eventos 904 / 046 - TRANSFORMACAO	ATIVA Status SEM STATUS		

Esta certidão foi emitida automaticamente em 13/03/2023, às 10:01:06 (horário de Brasília).  
Se impressa, verificar sua autenticidade no <https://www.empresafacil.ma.gov.br>, com o código GF1SWZL7.



MAC2302551760

CARLOS ANDRÉ DE MORAES PEREIRA  
Secretário(a) Geral

## CERTIDÃO ESPECÍFICA

### Sistema Nacional de Registro de Empresas Mercantis - SINREM

Certificamos que as informações abaixo constam dos documentos arquivados nesta Junta Comercial e são vigentes na data da sua expedição.

Certificamos que ENTEC EMPREENDIMENTOS LTDA encontra-se registrada nesta Junta Comercial, como segue:			Protocolo: MAC2302553220
NIRE 21600096243 CNPJ 19.543.790/0001-80		Situação ATIVA Status SEM STATUS	
Endereço Completo POCAO DE PEDRAS, Nº 10, xxxxx, QUINTAS DO CALHAU - São Luís/MA - CEP 65072-027			
Arquivamentos Posteriores			
Ato	Número	Data	Descrição
904 002	T2160009624 20220923833	09/12/2022 26/07/2022	TRANSFORMACAO ALTERACAO DE DADOS (EXCETO NOME EMPRESARIAL)
223 316 002	20220541612 20220043213 20210939028	03/05/2022 11/01/2022 28/07/2021	BALANCO ENQUADRAMENTO DE EMPRESA DE PEQUENO PORTE ALTERACAO DE DADOS (EXCETO NOME EMPRESARIAL)
002 002	20210693541 20210692103	20/05/2021 19/05/2021	ALTERACAO DE NOME EMPRESARIAL ALTERACAO DE DADOS (EXCETO NOME EMPRESARIAL)
002 318	20210643552 20210621672	18/05/2021 05/05/2021	ALTERACAO DE DADOS E DE NOME EMPRESARIAL DESENQUADRAMENTO DE EMPRESA DE PEQUENO PORTE
002	20201102803	24/11/2020	ALTERACAO DE DADOS (EXCETO NOME EMPRESARIAL)
307	20200744291	01/09/2020	REENQUADRAMENTO DE MICROEMPRESA COMO EMPRESA DE PEQUENO PORTE
002	20200323016	18/05/2020	ALTERACAO DE DADOS (EXCETO NOME EMPRESARIAL)
223 002	20200222309 20191030660	24/03/2020 11/10/2019	BALANCO ALTERACAO DE DADOS (EXCETO NOME EMPRESARIAL)
002	20190820403	02/07/2019	ALTERACAO DE DADOS (EXCETO NOME EMPRESARIAL)
902 223 002	20190740914 20190286261 21600096243	06/06/2019 22/05/2019 13/11/2018	REVOGACAO DE DETERMINACAO JUDICIAL BALANCO TRANSFORMACAO
002 902 223 002	21600096243 20180690671 20180382438 20180259695	13/11/2018 29/10/2018 18/05/2018 27/03/2018	ALTERACAO DE DADOS E DE NOME EMPRESARIAL IMPEDIMENTO DE ARQUIVAMENTO DE ATOS BALANCO ALTERACAO DE DADOS (EXCETO NOME EMPRESARIAL)
002 002	20171350898 20160596017	12/01/2018 19/12/2016	ALTERACAO DE DADOS E DE NOME EMPRESARIAL ALTERACAO DE DADOS (EXCETO NOME EMPRESARIAL)
002	20151264112	23/09/2015	ALTERACAO DE DADOS (EXCETO NOME EMPRESARIAL)
002 002	20150052758 20140218122	13/02/2015 08/04/2014	ALTERACAO DE DADOS E DE NOME EMPRESARIAL ALTERACAO DE DADOS (EXCETO NOME EMPRESARIAL)
223 002	20140218114 20140017585	07/04/2014 30/01/2014	BALANCO ALTERACAO DE DADOS (EXCETO NOME EMPRESARIAL)
315 001	20140016821 21200851150	16/01/2014 16/01/2014	ENQUADRAMENTO DE MICROEMPRESA CONTRATO

Esta certidão foi emitida automaticamente em 13/03/2023, às 10:01:24 (horário de Brasília).  
Se impressa, verificar sua autenticidade no <https://www.empresafacil.ma.gov.br>, com o código IDVTK1F.



## CERTIDÃO ESPECÍFICA

Continuação

### Sistema Nacional de Registro de Empresas Mercantis - SINREM

Certificamos que as informações abaixo constam dos documentos arquivados  
nesta Junta Comercial e são vigentes na data da sua expedição.

**Certificamos que ENTEC EMPREENDIMENTOS LTDA  
encontra-se registrada nesta Junta Comercial, como segue:**

**Protocolo: MAC2302553220**

MAC2302553220

CARLOS ANDRÉ DE MORAES PEREIRA  
Secretário(a) Geral



00 022



## Consulta Consolidada de Pessoa Jurídica

Este relatório tem por objetivo apresentar os resultados consolidados de consultas eletrônicas realizadas diretamente nos bancos de dados dos respectivos cadastros. A responsabilidade pela veracidade do resultado da consulta é do Órgão gestor de cada cadastro consultado. A informação relativa à razão social da Pessoa Jurídica é extraída do Cadastro Nacional da Pessoa Jurídica, mantido pela Receita Federal do Brasil.

Consulta realizada em: 03/04/2023 08:51:13

### Informações da Pessoa Jurídica:

Razão Social: **ENTEC EMPREENDIMENTOS LTDA**  
CNPJ: **19.543.790/0001-80**

### Resultados da Consulta Eletrônica:

Órgão Gestor: **TCU**  
Cadastro: **Licitantes Inidôneos**  
Resultado da consulta: **Nada Consta**

Para acessar a certidão original no portal do órgão gestor, clique [AQUI](#).

Órgão Gestor: **CNJ**  
Cadastro: **CNIA - Cadastro Nacional de Condenações Cíveis por Ato de Improbidade Administrativa e Inelegibilidade**  
Resultado da consulta: **Nada Consta**

Para acessar a certidão original no portal do órgão gestor, clique [AQUI](#).

Órgão Gestor: **Portal da Transparência**  
Cadastro: **Cadastro Nacional de Empresas Inidôneas e Suspensas**  
Resultado da consulta: **Nada Consta**

Para acessar a certidão original no portal do órgão gestor, clique [AQUI](#).

Órgão Gestor: **Portal da Transparência**  
Cadastro: **CNEP - Cadastro Nacional de Empresas Punidas**  
Resultado da consulta: **Nada Consta**

Para acessar a certidão original no portal do órgão gestor, clique [AQUI](#).

Obs: A consulta consolidada de pessoa jurídica visa atender aos princípios de simplificação e racionalização de serviços públicos digitais. Fundamento legal: Lei nº 12.965, de 23 de abril de 2014, Lei nº 13.460, de 26 de junho de 2017, Lei nº 13.726, de 8 de outubro de 2018, Decreto nº 8.638 de 15, de janeiro de 2016.



# CONTROLADORIA-GERAL DA UNIÃO

FOLHA N° \_\_\_\_\_

N° PROC. 070301/2023

Rubrica

Certidão negativa correccional (CGU-PJ, CEIS, CNEP e CEPIM)

Consultado: **ENTEC EMPREENDIMENTOS LTDA**

CPF/CNPJ: **19.543.790/0001-80**

Certifica-se que, em consulta aos cadastros CGU-PJ, CEIS, CNEP e CEPIM mantidos pela Corregedoria-Geral da União, **NÃO CONSTAM** registros de penalidades vigentes relativas ao CNPJ/CPF consultado.

*Destaca-se que, nos termos da legislação vigente, os referidos cadastros consolidam informações prestadas pelos entes públicos, de todos os Poderes e esferas de governo.*

*O Sistema CGU-PJ consolida os dados sobre o andamento dos processos administrativos de responsabilização de entes privados no Poder Executivo Federal.*

*O Cadastro Nacional de Empresas Inidôneas e Suspensas (CEIS) apresenta a relação de empresas e pessoas físicas que sofreram sanções que implicaram a restrição de participar de licitações ou de celebrar contratos com a Administração Pública.*

*O Cadastro Nacional de Empresas Punidas (CNEP) apresenta a relação de empresas que sofreram qualquer das punições previstas na Lei nº 12.846/2013 (Lei Anticorrupção).*

*O Cadastro de Entidades Privadas sem Fins Lucrativos Impedidas (CEPIM) apresenta a relação de entidades privadas sem fins lucrativos que estão impedidas de celebrar novos convênios, contratos de repasse ou termos de parceria com a Administração Pública Federal, em função de irregularidades não resolvidas em convênios, contratos de repasse ou termos de parceria firmados anteriormente.*

Certidão emitida às 08:52:25 do dia 03/04/2023 , com validade até o dia 03/05/2023.

Link para consulta da verificação da certidão <https://certidoes.cgu.gov.br/>

Código de controle da certidão: qtxt53Sdwn6UuGxFQ1dY

Qualquer rasura ou emenda invalidará este documento.

*[Assinaturas manuscritas]*

00 024 1/1



FILTROS APLICADOS:

Cadastro: CEAF CEIS CEPIM CNEP

Nome sancionado: ENTEC EMPREENDIMENTOS EIRELI

CPF / CNPJ sancionado: 19543790000180

UF do sancionado: MARANHÃO

FOLHA N° 070301/2023

Rubrica

Data da consulta: 03/04/2023 08:55:36

Data da última atualização: 04/2023 (Sistema Integrado de Registro do CEIS/CNEP -

CNEP), 04/2023 (Sistema Integrado de Registro do CEIS/CNEP - CEIS), 03/2023 (Sistema

Integrado de Administração Financeira do Governo Federal (SIAF) - CEPIM), 04/2023

(Sistema Integrado de Registro do CEIS/CNEP - Acordos de Leniência), 04/2023 (Diário

Oficial de União - CEAF)

LIMPAR

DETAHAR	CADASTRO	CNPJ/CPF SANCIONADO	NOME SANCIONADO	UF SANCIONADO	Órgão/ENTIDADE SANCIONADORA	CATEGORIA SANÇÃO	DATA DE PUBLICAÇÃO DA SANÇÃO	VALOR DA MULTA	QUANTIDADE
---------	----------	---------------------	-----------------	---------------	-----------------------------	------------------	------------------------------	----------------	------------

Nenhum registro encontrado

Handwritten marks and numbers: 00 025





# CONTROLADORIA-GERAL DA UNIÃO

FOLHA N° \_\_\_\_\_

N° PROC. 070301/2023

Rubrica

## Certidão negativa correcional (ePAD e CGU-PAD)

Consultado: **LUKAS LEDA ARAMAKI FERNANDES**

CPF/CNPJ: **007.233.463-05**

Certifica-se que, em consulta aos sistemas ePAD e CGU-PAD, **NÃO CONSTAM** registros de penalidades vigentes relativas ao CPF consultado.

*Destaca-se que, nos termos da legislação vigente, os sistemas ePAD e CGU-PAD consolidam informações prestadas pelas unidades do Poder Executivo federal supervisionadas pela Controladoria-Geral da União, e não substituem as informações constantes dos assentamentos funcionais.*

*O Sistema de Gestão de Processos Disciplinares (CGU-PAD) e o Sistema ePAD consolidam informações sobre os procedimentos disciplinares no âmbito dos órgãos, entidades, empresas públicas e sociedades de economia mista do Poder Executivo Federal.*

Certidão emitida às 08:53:10 do dia 03/04/2023 , com validade até o dia 03/05/2023.

Link para consulta da verificação da certidão <https://certidoes.cgu.gov.br/>

Código de controle da certidão: QwRX9L2nipCBhLvxgqB0

*Qualquer rasura ou emenda invalidará este documento.*

00 026

1/1



# CONTROLADORIA-GERAL DA UNIÃO

FOLHA N° \_\_\_\_\_

N° PROC. 070301/2023

Rubrica

## Certidão negativa correccional (ePAD e CGU-PAD)

Consultado: **LUKAS LEDA ARAMAKI FERNANDES**

CPF/CNPJ: **007.233.463-05**

Certifica-se que, em consulta aos sistemas ePAD e CGU-PAD, **NÃO CONSTAM** registros de penalidades vigentes relativas ao CPF consultado.

*Destaca-se que, nos termos da legislação vigente, os sistemas ePAD e CGU-PAD consolidam informações prestadas pelas unidades do Poder Executivo federal supervisionadas pela Controladoria-Geral da União, e não substituem as informações constantes dos assentamentos funcionais.*

*O Sistema de Gestão de Processos Disciplinares (CGU-PAD) e o Sistema ePAD consolidam informações sobre os procedimentos disciplinares no âmbito dos órgãos, entidades, empresas públicas e sociedades de economia mista do Poder Executivo Federal.*

Certidão emitida às 08:53:10 do dia 03/04/2023 , com validade até o dia 03/05/2023.

Link para consulta da verificação da certidão <https://certidoes.cgu.gov.br/>

Código de controle da certidão: QwRX9L2nipCBhLvXgqB0

*Qualquer rasura ou emenda invalidará este documento.*

00 027

FILTROS APLICADOS:

Cadastro: EAF CEIS CEPIM CNEP  
 Nome sancionado: LUKAS LEDA ARAMAKI FERNANDES  
 CPF / CNPJ sancionado: 00723346305  
 UF do sancionado: MARANHÃO

FOLHA N° 070301/2023

Data da consulta: 03/04/2023 08:55:36

Data da última atualização: 04/2023 (Sistema Integrado de Registro do CEIS/CNEP - CNEP), 04/2023 (Sistema Integrado de Registro do CEIS/CNEP - CEIS), 03/2023 (Sistema Integrado de Administração Financeira do Governo Federal (SIAFI) - CEPIM), 04/2023 (Sistema Integrado de Registro do CEIS/CNEP - Acordos de Leniência), 04/2023 (Diário Oficial do Brasil - CEAF)

Rubrica

LIMPAR

DETALHAR Nenhum registro encontrado

CADASTRO

CNPJ/CPF SANCIONADO

NOME SANCIONADO

UF SANCIONADO

ÓRGÃO/ENTIDADE SANCIONADORA

CATEGORIA SANÇÃO

DATA DE PUBLICAÇÃO DA SANÇÃO

VALOR DA MULTA

QUANTIDADE

00 028

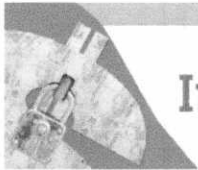

# Improbidade Administrativa e Inelegibilidade

FOLHA N°

N° PROC. 070301/2023

Rubrica

## Certidão Negativa

**Certifico que nesta data (03/04/2023 às 09:00) NÃO CONSTA no Cadastro Nacional de Condenações Cíveis por Ato de Improbidade Administrativa e Inelegibilidade registros de condenação com trânsito em julgado ou sanção ativa quanto ao CNPJ nº 19.543.790/0001-80.**

A condenação por atos de improbidade administrativa não implica automático e necessário reconhecimento da inelegibilidade do condenado.

Para consultas sobre inelegibilidade acesse portal do TSE em <http://divulgacandcontas.tse.jus.br/>

Esta certidão é expedida gratuitamente. Sua autenticidade pode ser por meio do número de controle 642A.BFF1.9654.7249 no seguinte endereço: [https://www.cnj.jus.br/improbidade\\_adm/autenticar\\_certidao.php](https://www.cnj.jus.br/improbidade_adm/autenticar_certidao.php)

00 029

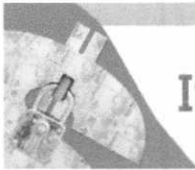

# Improbidade Administrativa e Inelegibilidade

FOLHA N°

N° PROC. 070301/2023

Rubrica

## Certidão Negativa

Certifico que nesta data (03/04/2023 às 09:01) NÃO CONSTA no Cadastro Nacional de Condenações Cíveis por Ato de Improbidade Administrativa e Inelegibilidade registros de condenação com trânsito em julgado ou sanção ativa quanto ao CPF nº 007.233.463-05.

A condenação por atos de improbidade administrativa não implica automático e necessário reconhecimento da inelegibilidade do condenado.

Para consultas sobre inelegibilidade acesse portal do TSE em <http://divulgacandcontas.tse.jus.br/>

Esta certidão é expedida gratuitamente. Sua autenticidade pode ser por meio do número de controle 642A.C00C.298B.C276 no seguinte endereço: [https://www.cnj.jus.br/improbidade\\_adm/autenticar\\_certidao.php](https://www.cnj.jus.br/improbidade_adm/autenticar_certidao.php)

00 030

# Seja bem-vindo ao Sistema Inabilitados e Inidôneos

FOLHA N° _____ N° PROC. <b>070301/2023</b> _____ <b>Rubrica</b>
--

[Relação de inabilitados](#)  
 [Relação de inidôneos](#)  
 [Emitir certidão negativa](#)  
 [Verificar certidão emitida](#)

## Filtros

Nome :

LUKAS LÉDA ARAMAKI FERNANDES

UF :

MA

Processo :

Opção :

CPF

CNPJ

CPF :

007.233.463-05

Data início do acórdão



Data fim do acórdão



Pesquisar

Limpar

## Relação de inidôneos



Ir Linhas 100

Ações ▾

Dados não encontrados.

Handwritten signatures and marks:

- Large signature: *W*
- Signature: *K*
- Signature: *S*
- Signature: *J*
- Signature: *J*
- Signature: *J*

00 031

# Seja bem-vindo ao Sistema Inabilitados e Inidôneos

Relação de inabilitados

**Relação de inidôneos**

Emitir certidão negativa

Verificar certidão emitida

FOLHA N° _____
N° PROC. <b>070301/2023</b>
_____
<b>Rubrica</b>

*[Handwritten signatures and initials]*

# Seja bem-vindo ao Sistema Inabilitados e Inidôneos

FOLHA N° _____ N° PROC. <b>070301/2023</b> _____ Rubrica
---

[Relação de inabilitados](#)  
 [Relação de inidôneos](#)  
 [Emitir certidão negativa](#)  
 [Verificar certidão emitida](#)

## Filtros

Nome :

ENTEÇ EMPREENDIMENTOS EIRELI

UF :

MA

Processo :

Opção :

CPF

CNPJ

CNPJ :

19.543.790/0001-80

Data início do acórdão

Data fim do acórdão

Pesquisar

Limpar

## Relação de inidôneos



Ir Linhas 100

Ações ▾



Dados não encontrados.

00 033



# Seja bem-vindo ao Sistema Inabilitados e Inidôneos

Relação de inabilitados

**Relação de inidôneos**

Emitir certidão negativa

Verificar certidão emitida

FOLHA N° _____
N° PROC. <b>070301/2023</b>
_____
<b>Rubrica</b>



Handwritten signatures and initials in the bottom right corner of the page.

00 034



FOLHA N° \_\_\_\_\_

N° PROC. **070301/2023**

\_\_\_\_\_  
Rubrica

**TRIBUNAL DE CONTAS DA UNIÃO  
CERTIDÃO NEGATIVA**

**DE**

**INABILITADOS**

(Válida somente com a apresentação do CPF)

Nome completo: **LUKAS LEDA ARAMAKI FERNANDES**

CPF: **007.233.463-05**

**O Tribunal de Contas da União CERTIFICA que, na presente data, o(a) requerente acima identificado(a) NÃO CONSTA da relação de responsáveis com inabilitação para o exercício de cargo em comissão ou função de confiança no âmbito da administração pública federal, em razão de decisão deste Tribunal, nos termos do art. 60 da Lei nº 8.443/92 (Lei Orgânica do TCU).**

Não constam da relação consultada para emissão desta certidão os responsáveis ainda não notificados do teor dos acórdãos condenatórios, aqueles cujas condenações tenham tido seu prazo de vigência expirado, bem como aqueles cujas apreciações estejam suspensas em razão de interposição de recurso com efeito suspensivo ou de decisão judicial.

Certidão emitida às 08:48:33 do dia 03/04/2023, com validade de trinta dias a contar da emissão.

A veracidade das informações aqui prestadas podem ser confirmadas no sítio <https://contas.tcu.gov.br/ords/f?p=INABILITADO:VERIFICA>

Código de controle da certidão: 22FR030423084833

Atenção: qualquer rasura ou emenda invalidará este documento.

00 035



FOLHA N° \_\_\_\_\_

N° PROC. **070301/2023**

\_\_\_\_\_  
Rubrica

**TRIBUNAL DE CONTAS DA UNIÃO**  
**CERTIDÃO NEGATIVA**  
**DE**  
**LICITANTES INIDÔNEOS**

(Válida somente com a apresentação do CPF)

Nome completo: **LUKAS LEDA ARAMAKI FERNANDES**

CPF/CNPJ: **007.233.463-05**

**O Tribunal de Contas da União CERTIFICA que, na presente data, o (a) requerente acima identificado(a) NÃO CONSTA da relação de responsáveis inidôneos para participar de licitação na administração pública federal, por decisão deste Tribunal, nos termos do art. 46 da Lei nº 8.443/92 (Lei Orgânica do TCU).**

Não constam da relação consultada para emissão desta certidão os responsáveis ainda não notificados do teor dos acórdãos condenatórios, aqueles cujas condenações tenham tido seu prazo de vigência expirado, bem como aqueles cujas apreciações estejam suspensas em razão de interposição de recurso com efeito suspensivo ou de decisão judicial.

Certidão emitida às 08:48:59 do dia 03/04/2023, com validade de trinta dias a contar da emissão.

A veracidade das informações aqui prestadas podem ser confirmadas no sítio <https://contas.tcu.gov.br/ords/f?p=INABILITADO:5>

Código de controle da certidão: **ZMLY030423084859**

Atenção: qualquer rasura ou emenda invalidará este documento.

00 036



FOLHA N° \_\_\_\_\_  
N° PROC. 070301/2023  
\_\_\_\_\_  
Rubrica

**TRIBUNAL DE CONTAS DA UNIÃO**  
**CERTIDÃO NEGATIVA**  
**DE**  
**LICITANTES INIDÔNEOS**

Nome completo: **ENTEC EMPREENDIMENTOS LTDA**

CPF/CNPJ: **19.543.790/0001-80**

**O Tribunal de Contas da União CERTIFICA que, na presente data, o (a) requerente acima identificado(a) NÃO CONSTA da relação de responsáveis inidôneos para participar de licitação na administração pública federal, por decisão deste Tribunal, nos termos do art. 46 da Lei nº 8.443/92 (Lei Orgânica do TCU).**

Não constam da relação consultada para emissão desta certidão os responsáveis ainda não notificados do teor dos acórdãos condenatórios, aqueles cujas condenações tenham tido seu prazo de vigência expirado, bem como aqueles cujas apreciações estejam suspensas em razão de interposição de recurso com efeito suspensivo ou de decisão judicial.

Certidão emitida às 08:49:33 do dia 03/04/2023, com validade de trinta dias a contar da emissão.

A veracidade das informações aqui prestadas podem ser confirmadas no sítio <https://contas.tcu.gov.br/ords/f?p=INABILITADO:5>

Código de controle da certidão: 7NSN030423084933

Atenção: qualquer rasura ou emenda invalidará este documento.

*(Assinaturas manuscritas)*  
00 037



MINISTÉRIO DA FAZENDA  
Secretaria da Receita Federal do Brasil  
Procuradoria-Geral da Fazenda Nacional

FOLHA N° \_\_\_\_\_  
N° PROC. 070301/2023

Rubrica

**CERTIDÃO POSITIVA COM EFEITOS DE NEGATIVA DE DÉBITOS RELATIVOS AOS TRIBUTOS  
FEDERAIS E À DÍVIDA ATIVA DA UNIÃO**

Nome: ENTEC EMPREENDIMENTOS LTDA  
CNPJ: 19.543.790/0001-80

Ressalvado o direito de a Fazenda Nacional cobrar e inscrever quaisquer dívidas de responsabilidade do sujeito passivo acima identificado que vierem a ser apuradas, é certificado que:

1. constam débitos administrados pela Secretaria da Receita Federal do Brasil (RFB) com exigibilidade suspensa nos termos do art. 151 da Lei nº 5.172, de 25 de outubro de 1966 - Código Tributário Nacional (CTN), ou objeto de decisão judicial que determina sua desconsideração para fins de certificação da regularidade fiscal, ou ainda não vencidos; e
2. constam nos sistemas da Procuradoria-Geral da Fazenda Nacional (PGFN) débitos inscritos em Dívida Ativa da União (DAU) com exigibilidade suspensa nos termos do art. 151 do CTN, ou garantidos mediante bens ou direitos, ou com embargos da Fazenda Pública em processos de execução fiscal, ou objeto de decisão judicial que determina sua desconsideração para fins de certificação da regularidade fiscal.

Conforme disposto nos arts. 205 e 206 do CTN, este documento tem os mesmos efeitos da certidão negativa.

Esta certidão é válida para o estabelecimento matriz e suas filiais e, no caso de ente federativo, para todos os órgãos e fundos públicos da administração direta a ele vinculados. Refere-se à situação do sujeito passivo no âmbito da RFB e da PGFN e abrange inclusive as contribuições sociais previstas nas alíneas 'a' a 'd' do parágrafo único do art. 11 da Lei nº 8.212, de 24 de julho de 1991.

A aceitação desta certidão está condicionada à verificação de sua autenticidade na Internet, nos endereços <<http://rfb.gov.br>> ou <<http://www.pgfn.gov.br>>.

Certidão emitida gratuitamente com base na Portaria Conjunta RFB/PGFN nº 1.751, de 2/10/2014.  
Emitida às 06:27:35 do dia 28/12/2022 <hora e data de Brasília>.  
Válida até 26/06/2023.

Código de controle da certidão: **FF94.DCAA.9216.76A9**  
Qualquer rasura ou emenda invalidará este documento.

00 038



MINISTÉRIO DA FAZENDA  
Secretaria da Receita Federal do Brasil  
Procuradoria-Geral da Fazenda Nacional

FOLHA N° \_\_\_\_\_  
N° PROC. 070301/2023

\_\_\_\_\_  
Rubrica

**CERTIDÃO NEGATIVA DE DÉBITOS RELATIVOS AOS TRIBUTOS FEDERAIS E À DÍVIDA  
ATIVA DA UNIÃO**

**Nome: LUKAS LEDA ARAMAKI FERNANDES**  
**CPF: 007.233.463-05**

Ressalvado o direito de a Fazenda Nacional cobrar e inscrever quaisquer dívidas de responsabilidade do sujeito passivo acima identificado que vierem a ser apuradas, é certificado que não constam pendências em seu nome, relativas a créditos tributários administrados pela Secretaria da Receita Federal do Brasil (RFB) e a inscrições em Dívida Ativa da União (DAU) junto à Procuradoria-Geral da Fazenda Nacional (PGFN).

Esta certidão se refere à situação do sujeito passivo no âmbito da RFB e da PGFN e abrange inclusive as contribuições sociais previstas nas alíneas 'a' a 'd' do parágrafo único do art. 11 da Lei nº 8.212, de 24 de julho de 1991.

A aceitação desta certidão está condicionada à verificação de sua autenticidade na Internet, nos endereços <<http://rfb.gov.br>> ou <<http://www.pgfn.gov.br>>.

Certidão emitida gratuitamente com base na Portaria Conjunta RFB/PGFN nº 1.751, de 2/10/2014.  
Emitida às 12:36:24 do dia 31/01/2023 <hora e data de Brasília>.  
Válida até 30/07/2023.

Código de controle da certidão: **AEF0.37DE.1F7C.93DE**  
Qualquer rasura ou emenda invalidará este documento.

00 039

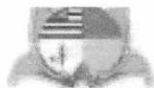

FOLHA N° \_\_\_\_\_

N° PROC. 070301/2023

Rubrica \_\_\_\_\_

# GOVERNO DO ESTADO DO MARANHÃO

## SECRETARIA DE ESTADO DA FAZENDA

### CERTIDÃO NEGATIVA DE DÉBITO

N° Certidão: 233824/22

Data da Certidão: 28/12/2022 11:25:40

CPF/CNPJ 19543790000180 NÃO INSCRITO NO CADASTRO DE  
CONTRIBUINTE DO ICMS DO ESTADO MARANHÃO.

Certificamos que, após a realização das consultas procedidas no sistema desta Secretaria, obstando pelos artigos 240 a 242, da lei nº 7.799, de 19/12/2002 e disposto no artigo 205 da lei nº 5.172, de 25 de outubro de 1966 (Código Tributário Nacional), não constam débitos relativos aos tributos estaduais, administrados por esta Secretaria, em nome do sujeito passivo acima identificado. Ressalvado, todavia, à Fazenda Pública Estadual o direito da cobrança de dívidas que venham a ser apuradas e não alcançadas pela decadência.

**Validade da Certidão: 120 (cento e vinte) dias: 27/04/2023.**

A autenticidade desta certidão deverá ser confirmada no endereço:  
<http://portal.sefaz.ma.gov.br/>, clicando no item "Certidões" e em seguida em "Validação de Certidão Negativa de Débito".

**CERTIDÃO EMITIDA GRATUITAMENTE.**  
00 040

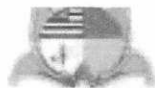

FOLHA N° \_\_\_\_\_

N° PROC. 070301/2023

Rubrica

# GOVERNO DO ESTADO DO MARANHÃO

## SECRETARIA DE ESTADO DA FAZENDA

### CERTIDÃO NEGATIVA DE DÍVIDA ATIVA

N° Certidão: 014320/23

Data da Certidão: 28/02/2023 09:08:47

CPF/CNPJ CONSULTADO: 19543790000180

Certificamos que, após a realização das consultas procedidas no sistema desta Secretaria e na forma do disposto do artigo 156 da lei nº 2.231 de 29/12/1962, substanciado pelos, 240 a 242, da lei nº 7.799, de 19/12/2002, bem como prescreve no artigo 205 da lei nº 5.172, de 25 de outubro de 1966 (Código Tributário Nacional), não constam débitos inscritos na Dívida Ativa, em nome do sujeito passivo acima identificado.

**Validade da Certidão: 120 (cento e vinte) dias: 28/06/2023.**

A autenticidade desta certidão deverá ser confirmada no endereço:  
<http://portal.sefaz.ma.gov.br/>, clicando no item "Certidões" e em seguida em "Validação de Certidão Negativa de Dívida Ativa".

**CERTIDÃO EMITIDA GRATUITAMENTE.**

00 041





FOLHA N°	CERTIFICADO
N° PROC	070301/2023
1026230092123237	
Rubrica	

**PREFEITURA DE SAO LUÍS**  
**SECRETARIA MUNICIPAL DA FAZENDA**  
**CERTIDÃO POSITIVA COM EFEITO DE NEGATIVA**  
**NÚMERO DA CERTIDÃO: 00007830132023**

Validade: 03/05/2023

CERTIFICAMOS QUE, VERIFICANDO OS REGISTROS DA SECRETARIA MUNICIPAL DA FAZENDA, CONSTATAMOS EXISTIR, NESTA DATA, PENDÊNCIAS CADASTRADAS NA INSCRIÇÃO DA PESSOA JURÍDICA DESCRITA ABAIXO, AS QUAIS ESTÃO COM EXIGIBILIDADE SUSPensa, CONFORME O DISPOSTO NO ARTIGO 151 DO CTN E NOS ARTIGOS 80 E 81, DA LEI 6.289, DE 28/12/2017, RESSALVADO O DIREITO DE A FAZENDA PÚBLICA MUNICIPAL INSCREVER E COBRAR DÉBITOS AINDA NÃO REGISTRADOS OU QUE VENHAM A SER APURADOS.

DADOS DA PESSOA JURÍDICA	
CNPJ: 19.543.790/0001-80	Inscrição Municipal: 98250705
Razão Social: ENTEC EMPREENDIMENTOS EIRELI	
ATIVIDADE ECONÔMICA PRINCIPAL	
412040000 - CONSTRUCAO DE EDIFICIOS	
ENDEREÇO DE LOCALIZAÇÃO	
Logradouro: RUA POCAO DE PEDRAS	
Número: 10	Complemento:
Bairro: QUINTAS DO CALHAU	
Município: SAO LUIS - MA	CEP: 65072027

A presente certidão, sem conter rasuras, tem sua eficácia até a data de validade acima informada, tendo sido lavrada em São Luís (MA), em **03 de abril de 2023 às 08:57**, sob o código de autenticidade nº **28DBFEB9408E3594F05F401E23EC6C82**.

A autenticidade desta certidão poderá ser confirmada na Internet, em <https://stm.semfaz.saoluis.ma.gov.br/validacaocertidao>.

**"NÃO É VÁLIDA A CERTIDÃO QUE CONTIVER EMENDAS, RASURAS OU ENTRELINHAS."**

*[Handwritten signatures and marks]*

00 042



FOLHA N° CERTIFICADO  
N° PROC. 070301/2023<sup>210</sup>

Rubrica

PREFEITURA DE SÃO LUÍS  
SECRETARIA MUNICIPAL DE FAZENDA

2023

# ALVARÁ DE LICENÇA E FUNCIONAMENTO

FINALIDADE: FUNCIONAMENTO DE ESTABELECIMENTO

INSCRIÇÃO MUNICIPAL	CPF/CNPJ	NÚMERO DE CONTROLE
98250705	19.543.790/0001-80	92120232676151

**RAZÃO SOCIAL**

ENTEC EMPREENDIMENTOS EIRELI

**NOME FANTASIA**

ENTEC EMPREENDIMENTOS

**LOCALIZAÇÃO**

R POCAO DE PEDRAS Nº 10, QUINTAS DO CALHAU  
65072027 -SAO LUIS-MA

**INSCRIÇÃO IMOBILIÁRIA**

**CNAE Principal e Secundários**

412040000 - CONSTRUCAO DE EDIFICIOS

**RESTRIÇÕES**

Este contribuinte está autorizado a desenvolver as atividades acima elencadas e firma compromisso, sob as penas da lei, de que conhece e atende os requisitos legais exigidos para funcionamento e exercício das atividades econômicas constantes do objeto social, no que respeita ao uso e ocupação do solo, as atividades domiciliares e restrições ao uso de espaços públicos, acessibilidade e de segurança sanitária, ambiental e de prevenção contra incêndios e pânico. O contribuinte reconhece que o não atendimento a estes requisitos acarretará a suspensão e a cassação subsequente do Alvará de Funcionamento, nos termos da legislação vigente.

NOTA: ESTE ALVARÁ DEVE SER AFIXADO EM LOCAL VISÍVEL E ACESSÍVEL À FISCALIZAÇÃO.

VALIDADE: 31/12/2023

**CÓDIGO DE AUTENTICIDADE:**

C1A2D9C8755DD273E09D86C23362F131

00 043

FOLHA N° \_\_\_\_\_

N° PROC. 070301/2023

Rubrica

Voltar

Imprimir

**CAIXA**  
CAIXA ECONÔMICA FEDERAL

### Certificado de Regularidade do FGTS - CRF

**Inscrição:** 19.543.790/0001-80

**Razão Social:** ENTEC EMPREENDIMENTOS EIRELI

**Endereço:** R POCAO DE PEDRAS 10 / QUINTAS DO CALHAU / SAO LUIS / MA  
/ 65072-027

A Caixa Econômica Federal, no uso da atribuição que lhe confere o Art. 7, da Lei 8.036, de 11 de maio de 1990, certifica que, nesta data, a empresa acima identificada encontra-se em situação regular perante o Fundo de Garantia do Tempo de Serviço - FGTS.

O presente Certificado não servirá de prova contra cobrança de quaisquer débitos referentes a contribuições e/ou encargos devidos, decorrentes das obrigações com o FGTS.

**Validade:** 01/04/2023 a 30/04/2023

**Certificação Número:** 2023040101542516688607

Informação obtida em 04/04/2023 10:01:13

A utilização deste Certificado para os fins previstos em Lei esta condicionada a verificação de autenticidade no site da Caixa:  
**www.caixa.gov.br**



00 044 5



PODER JUDICIÁRIO  
JUSTIÇA DO TRABALHO

FOLHA Nº Página 1 de 1

Nº PROC. **070301/2023**

Rubrica

### **CERTIDÃO NEGATIVA DE DÉBITOS TRABALHISTAS**

Nome: ENTEC EMPREENDIMENTOS LTDA (MATRIZ E FILIAIS)

CNPJ: 19.543.790/0001-80

Certidão nº: 9104825/2023

Expedição: 02/03/2023, às 12:43:39

Validade: 29/08/2023 - 180 (cento e oitenta) dias, contados da data de sua expedição.

Certifica-se que **ENTEC EMPREENDIMENTOS LTDA (MATRIZ E FILIAIS)**, inscrito(a) no CNPJ sob o nº **19.543.790/0001-80**, **NÃO CONSTA** como inadimplente no Banco Nacional de Devedores Trabalhistas.

Certidão emitida com base nos arts. 642-A e 883-A da Consolidação das Leis do Trabalho, acrescentados pelas Leis ns.º 12.440/2011 e 13.467/2017, e no Ato 01/2022 da CGJT, de 21 de janeiro de 2022. Os dados constantes desta Certidão são de responsabilidade dos Tribunais do Trabalho.

No caso de pessoa jurídica, a Certidão atesta a empresa em relação a todos os seus estabelecimentos, agências ou filiais.

A aceitação desta certidão condiciona-se à verificação de sua autenticidade no portal do Tribunal Superior do Trabalho na Internet (<http://www.tst.jus.br>).

Certidão emitida gratuitamente.

#### **INFORMAÇÃO IMPORTANTE**

Do Banco Nacional de Devedores Trabalhistas constam os dados necessários à identificação das pessoas naturais e jurídicas inadimplentes perante a Justiça do Trabalho quanto às obrigações estabelecidas em sentença condenatória transitada em julgado ou em acordos judiciais trabalhistas, inclusive no concernente aos recolhimentos previdenciários, a honorários, a custas, a emolumentos ou a recolhimentos determinados em lei; ou decorrentes de execução de acordos firmados perante o Ministério Público do Trabalho, Comissão de Conciliação Prévia ou demais títulos que, por disposição legal, contiver força executiva.

00 045



PODER JUDICIÁRIO  
JUSTIÇA DO TRABALHO

FOLHA Nº Página 1 de 1

Nº PROC. **070301/2023**

Rubrica

### CERTIDÃO NEGATIVA DE DÉBITOS TRABALHISTAS

Nome: LUKAS LEDA ARAMAKI FERNANDES

CPF: 007.233.463-05

Certidão nº: 9707134/2023

Expedição: 07/03/2023, às 11:54:19

Validade: 03/09/2023 - 180 (cento e oitenta) dias, contados da data de sua expedição.

Certifica-se que **LUKAS LEDA ARAMAKI FERNANDES**, inscrito(a) no CPF sob o nº **007.233.463-05**, **NÃO CONSTA** como inadimplente no Banco Nacional de Devedores Trabalhistas.

Certidão emitida com base nos arts. 642-A e 883-A da Consolidação das Leis do Trabalho, acrescentados pelas Leis ns.º 12.440/2011 e 13.467/2017, e no Ato 01/2022 da CGJT, de 21 de janeiro de 2022. Os dados constantes desta Certidão são de responsabilidade dos Tribunais do Trabalho.

No caso de pessoa jurídica, a Certidão atesta a empresa em relação a todos os seus estabelecimentos, agências ou filiais.

A aceitação desta certidão condiciona-se à verificação de sua autenticidade no portal do Tribunal Superior do Trabalho na Internet (<http://www.tst.jus.br>).

Certidão emitida gratuitamente.

#### INFORMAÇÃO IMPORTANTE

Do Banco Nacional de Devedores Trabalhistas constam os dados necessários à identificação das pessoas naturais e jurídicas inadimplentes perante a Justiça do Trabalho quanto às obrigações estabelecidas em sentença condenatória transitada em julgado ou em acordos judiciais trabalhistas, inclusive no concernente aos recolhimentos previdenciários, a honorários, a custas, a emolumentos ou a recolhimentos determinados em lei; ou decorrentes de execução de acordos firmados perante o Ministério Público do Trabalho, Comissão de Conciliação Prévia ou demais títulos que, por disposição legal, contiver força executiva.

00 046



FOLHA N° \_\_\_\_\_

N° PROC. **070301/2023**

\_\_\_\_\_  
Rubrica

MINISTÉRIO DO TRABALHO E PREVIDÊNCIA  
SUBSECRETARIA DE INSPEÇÃO DO TRABALHO

**CERTIDÃO**

**EMPREGADOR:** ENTEC EMPREENDIMENTOS LTDA (ENTEC EMPREENDIMENTOS)

**CNPJ:** 19.543.790/0001-80

**DATA E HORA DA EMISSÃO:** 03/04/2023, às 09h07

Conforme os registros administrativos da Relação Anual de Informações Sociais (RAIS) e do Cadastro Geral de Empregados e Desempregados (CAGED), recebidos e processados até o momento da emissão desta certidão, certifica-se que o empregador acima identificado **está desobrigado da cota legal para pessoas com deficiência ou beneficiários reabilitados da Previdência Social, prevista no art. 93 da Lei nº 8.213 de 1991.**

**Última competência processada do CAGED:** 02/2023

**Última competência processada da RAIS:** 2021

1. Esta certidão reflete tão somente os dados constantes dos registros administrativos da RAIS e do CAGED. Esses dados são declarados pelo próprio empregador, não havendo validação por parte da Subsecretaria de Inspeção do Trabalho.
2. Esta certidão não abrange autos de infração e decisões judiciais relativos à obrigação de preencher vagas com pessoas com deficiência ou beneficiários reabilitados da Previdência Social, conforme art. 93 da Lei nº 8.213 de 1991.
3. Esta certidão abrange todos os estabelecimentos do empregador.
4. A autenticidade desta certidão poderá ser confirmada no endereço <http://cdcit.mte.gov.br/inter/cdcit/verifica.seam> utilizando o código **58ib3dM**.

00 047



MINISTÉRIO DO TRABALHO E EMPREGO  
SECRETARIA DE TRABALHO  
COORDENAÇÃO-GERAL DE RECURSOS

Rubrica

CERTIDÃO DE DÉBITOS TRABALHISTAS  
NEGATIVA

EMPREGADOR: ENTEC EMPREENDIMENTOS LTDA

INSCRIÇÃO: 19.543.790/0001-80

DATA E HORA DA EMISSÃO: 03/04/2023, às 09:08:05, conforme horário oficial de Brasília

CERTIFICA-SE, de acordo com as informações registradas no sistema de Controle de Processos de Multas e Recursos que, nesta data, NÃO CONSTAM débitos decorrentes de autuações em face do empregador acima identificado.

1. Esta certidão abrange todos os estabelecimentos do empregador.
2. A presente certidão não modifica a situação do empregador que conste do cadastro previsto na Portaria Interministerial MTE/SDH n° 2, de 12 de maio de 2011, que disciplina o Cadastro de Empregadores que tenham submetido trabalhadores a condições análogas a de escravo.
3. Conforme artigo 103, § 2° da Portaria MTP n° 667/2021, a certidão ora instituída refletirá sempre a última situação ocorrida em cadastros administrativos pelo emitente, de modo que, havendo processos enviados à Procuradoria da Fazenda Nacional - PFN, quanto a estes, poderá ser obtida certidão específica perante aquele órgão, visando a demonstrar a situação atualizada dos mesmos.
4. Expedida com base na Portaria MTP n° 667, de 8 de novembro de 2021. Emitida gratuitamente.



Dados para conferência da autenticidade desta certidão:

Endereço: <https://eprocesso.sit.trabalho.gov.br/Certidao/Validar>

Código: 445LNDZPUM

A autenticidade também pode ser verificada a partir do QR Code ao lado.



CERTJUDONE-SJDFRSL - 23382023  
Código de validação: 5070197984

Número da guia: 23057301001453872.

**USANDO** da faculdade que me confere a Lei. **CERTIFICO** a requerimento de pessoa interessada que dando busca em nossos arquivos dos feitos das **Varas Cíveis e Comércio** a partir do dia primeiro (1º) do mês de janeiro (01) do ano de dois mil e treze (2013) até o dia sete (07) do mês de março (03) do ano corrente, constatei **NÃO EXISTIR**<sup>1</sup> distribuição de pedido de **Falência, Concordata, Recuperação Judicial ou Extrajudicial ou Insolvência Civil** contra **ENTEC EMPREENDIMENTOS LTDA**, inscrita no **CNPJ** sob nº **19.543.790/0001-80**. **CERTIFICO** finalmente que a Secretaria Judicial de Distribuição é a única existente nesta Cidade e **Termo Judiciário** de São Luís. O referido é verdade me reporto e dou fé. Dada e passada a presente certidão na Secretaria Judicial de Distribuição a meu cargo, no Fórum "Desembargador Sarney Costa", nesta Cidade de São Luís, Capital do Estado do Maranhão. Eu, **Gisele Meireles Mendes**, Secretária Judicial Substituta da Distribuição, mat. 134577, consultei, digitei, subscrevo e assino digitalmente.

**GISELE MEIRELES MENDES**  
Secretária Judicial Substituta da Distribuição de Entrância Final  
Secretaria Judicial de Distribuição do Fórum de São Luís  
Matrícula 134577

<sup>1</sup> **OBSERVAÇÃO:** o CNPJ e razão social constantes nesta certidão foram informados pelo solicitante. Sua titularidade deverá ser conferida pelo interessado e destinatário. Os feitos oriundos da Vara de Interesses Difusos e Coletivos terão sua competência vinculada às Varas Cíveis e/ou Fazenda, de acordo com os litigantes. As consultas foram realizadas nos sistemas Themis PG e Processo Eletrônico Judicial (PJE) e **ABRANGE SOMENTE AS VARAS COMUNS DO TERMO JUDICIÁRIO DE SÃO LUIS**. Esta certidão terá validade de sessenta (60) dias (art. 149 do Código de Normas da CGJ) e emitida em uma única via mediante código de Selo Eletrônico Judicial, sem rasuras e mediante assinatura eletrônica do servidor (art. 150 do Código de Normas da CGJ c/c art.7º da Resolução-GP nº 38/2022). Esta certidão foi expedida nos termos da Resolução-GP nº 38/2022 e a autenticidade do Selo de Fiscalização Eletrônico Judicial será objeto de conferência por qualquer interessado, que poderá consultar a validade do selo e o detalhamento dos respectivos atos praticados no sítio eletrônico do Tribunal de Justiça do Maranhão por meio do link <https://selos.tjma.jus.br>, mediante o preenchimento do código de validação do selo ou através de aplicativo leitor de QR Code.

**Fórum Desembargador "Sarney Costa"**  
Avenida Prof. Carlos Cunha, s/n, Calhau, São Luís/MA – CEP 65076-820 – Fone (98) 3194-5408 / 5409

Documento assinado. SÃO LUÍS - ENTRÂNCIA FINAL, 08/03/2023 17:22 (GISELE MEIRELES MENDES)





CERTJUDONE-SJDFRSL - 23202023

Código de validação: D246D7B8CA

Número da guia: 23057301001453875.

**USANDO** da faculdade que me confere a Lei. **CERTIFICO** a requerimento de pessoa interessada que, dando busca em nossos arquivos dos feitos das **Varas Cíveis e Fazenda Pública** a partir do dia primeiro (1º) do mês de janeiro (01) do ano de dois mil e treze (2013) até o dia sete (07) do mês de março (03) do ano corrente, constatei **EXISTIR<sup>1</sup>** distribuição de **EXECUÇÕES PATRIMONIAIS** contra **LUKAS LEDA ARAMAKI FERNANDES**, nascido (a) em **09/08/2001**, filho (a) de **FERNANDO MARCELO ARAMAKI FERNANDES** e **GIANNA EMANUELA CARNEIRO LEDA**, inscrito (a) no **CPF nº. 007.233.463-05** e no **RG nº 037956432009-1 SSP MA**, os seguintes registros abaixo:

<b>DATA:</b>	06/09/2022	<b>PROCESSO:</b>	0850952-25.2022.8.10.0001
<b>AÇÃO:</b>	EXECUÇÃO DE TÍTULO EXTRAJUDICIAL		
<b>ÓRGÃO JULGADOR:</b>	16ª VARA CÍVEL DE SAO LUIS		
<b>AUTOR (A):</b>	EUGENIO SIMAO ALMEIDA		
<b>STATUS:</b>	TRAMITANDO - SISTEMA PJE		

**CERTIFICO** finalmente que a Secretaria Judicial de Distribuição é a única existente nesta Cidade e **Termo Judiciário** de São Luís. O referido é verdade me reporto e dou fé. Dada e passada a presente certidão na Secretaria Judicial de Distribuição a meu cargo, no Fórum "Desembargador Sarney Costa", nesta Cidade de São Luís, Capital do Estado do Maranhão. Eu, **Gisele Meireles Mendes**, Secretária Judicial Substituta da Distribuição, mat. 134577, consultei, digitei, subscrevo e assino digitalmente.

**GISELE MEIRELES MENDES**  
Secretária Judicial Substituta da Distribuição de Entrância Final  
Secretaria Judicial de Distribuição do Fórum de São Luís  
Matrícula 134577

<sup>1</sup> **OBSERVAÇÃO:** o nome, CPF e RG constantes nesta certidão foram informados pelo solicitante. Sua titularidade deverá ser conferida pelo interessado e destinatário. Os feitos oriundos da Vara de Interesses Difusos e Coletivos terão sua competência vinculada às Varas Cíveis e/ou Fazenda, de acordo com os litigantes. As consultas foram realizadas nos sistemas Themis PG e Processo Eletrônico Judicial (PJE) e **ABRANGE SOMENTE AS VARAS COMUNS DO TERMO JUDICIÁRIO DE SÃO LUIS**. Esta certidão terá validade de sessenta (60) dias (art. 149 do Código de Normas da CGJ) e emitida em uma única via mediante código de Selo Eletrônico Judicial, sem rasuras e mediante assinatura eletrônica do servidor (art. 150 do Código de Normas da



**PODER JUDICIÁRIO DO ESTADO DO MARANHÃO**  
**Corregedoria Geral da Justiça**  
**Secretaria Judicial de Distribuição do Fórum de São Luís**

Rubrica

CGJ c/c art.7º da Resolução-GP nº 38/2022). Esta certidão foi expedida nos termos da Resolução-GP nº 38/2022 e a autenticidade do Selo de Fiscalização Eletrônico Judicial será objeto de conferência por qualquer interessado, que poderá consultar a validade do selo e o detalhamento dos respectivos atos praticados no sítio eletrônico do Tribunal de Justiça do Maranhão por meio do link <https://selos.tjma.jus.br>, mediante o preenchimento do código de validação do selo ou através de aplicativo leitor de QR Code.

**Fórum Desembargador "Sarney Costa"**

Avenida Prof. Carlos Cunha, s/n, Calhau, São Luís/MA – CEP 65076-820 – Fone (98) 3194-5409 / 5408

Documento assinado. SÃO LUÍS - ENTRÂNCIA FINAL, 08/03/2023 17:06 (GISELE MEIRELES MENDES)





Tribunal de Justiça do Maranhão  
Diário da Justiça Eletrônico

FOLHA N° \_\_\_\_\_  
N° PROC. 070301/2023

Rubrica

PORTARIA-CONJUNTA - 142020  
Código de validação: 84E344DA0F

**Dispõe sobre medidas temporárias de prevenção ao contágio pelo Coronavírus (COVID-19) no Poder Judiciário do Estado do Maranhão.**

**O PRESIDENTE DO TRIBUNAL DE JUSTIÇA DO ESTADO DO MARANHÃO E O CORREGEDOR-GERAL DA JUSTIÇA DO ESTADO DO MARANHÃO**, no uso de suas atribuições legais e regimentais,

**CONSIDERANDO** que a classificação da situação mundial do Novo Coronavírus como pandemia significa o risco potencial de a doença infecciosa atingir a população mundial de forma simultânea, não se limitando a locais que já tenham sido identificadas como de transmissão interna;

**CONSIDERANDO** a necessidade de preservar a integridade física e a saúde de magistrados, servidores, auxiliares da justiça, colaboradores e jurisdicionados;

**CONSIDERANDO** a necessidade de manter o pleno funcionamento dos serviços do Poder Judiciário do Maranhão e reduzir as possibilidades de disseminação e contágio do coronavírus causador do COVID-19;

**CONSIDERANDO** que o COVID-19 tem taxa de mortalidade que se eleva entre idosos e pessoas com doenças crônicas;

**CONSIDERANDO** os recursos de tecnologia da informação e a possibilidade de realização de serviços mediante teletrabalho;

**CONSIDERANDO** a expedição do ATO DA PRESIDÊNCIA n° 32020, que dispõe sobre medidas temporárias de prevenção ao contágio pelo Novo Coronavírus (COVID-19) no Poder Judiciário do Estado do Maranhão;

**CONSIDERANDO** o disposto na Resolução n° 313, de 19 de março de 2020 do Conselho Nacional de Justiça;

**CONSIDERANDO** o Decreto n° 35.672, de 19 de março de 2020, que declarou situação de calamidade no Estado do Maranhão;

**CONSIDERANDO** o Decreto n° 35.677, de 21 de março de 2020, que estabelece medidas de prevenção do contágio e de combate a propagação da transmissão da COVID-19;

**CONSIDERANDO** as medidas já tomadas pelos Egrégios Conselho Nacional de Justiça e Tribunais Superiores;

**CONSIDERANDO** o disposto no art. 13 da Portaria-Conjunta n° 112020, que autoriza a revisão das medidas necessárias, em decorrência de novos fatos relacionados ao COVID-19 (Coronavírus) no Estado do Maranhão;

**RESOLVEM,**

**Art. 1º** Ficam estabelecidos os procedimentos e regras a serem adotados, no âmbito deste Poder Judiciário, observada a evolução do COVID-19 no País e visando reduzir a disseminação e o contágio do coronavírus.

**Art. 2º** Os servidores maiores de sessenta anos de idade e aqueles portadores de doenças crônicas, gestantes e lactantes, que compõem o grupo de risco de aumento de mortalidade por COVID-19, desempenharão suas atividades por trabalho remoto, conforme disposto em norma interna.

§ 1º A condição de portador de doença crônica exigida no caput dependerá de comprovação por meio de manifestação escrita de profissional médico.

§ 2º As chefias imediatas dos servidores que realizarem atividades por trabalho remoto, por força do presente Ato, deverão informar a situação à Diretoria de Recursos Humanos para fins pertinentes.

§ 3º São consideradas doenças crônicas: Diabetes, Doenças Cardiovasculares, Doenças Renais Crônicas, DPOC (Doença Pulmonar Obstrutiva Crônica), Doenças Autoimunes e pacientes oncológicos, inclusive as elencadas na Resolução CNJ n° 313/2020.

**Art. 3º** Ficam suspensos, até o dia 30 de abril de 2020, com possibilidade de prorrogação:

I - a realização de congressos, seminários e similares organizados pelo Poder Judiciário Estadual;

II - a autorização para afastamento de magistrados e servidores ao exterior ou a outros Estados, em missão funcional, exceção feita a casos urgentes e inadiáveis, mediante autorização expressa da Presidência deste Egrégio Tribunal de Justiça;

III - as audiências judiciais e as sessões de julgamento, ressalvadas as hipóteses previstas na Recomendação CNJ n° 62, de 17 de março de 2020;

IV - os prazos processuais;

V - a expedição de mandados, ressalvados os decorrentes de casos urgentes.

VI - o expediente interno das unidades administrativas, ressalvadas as atividades e serviços essenciais estritamente definidos no art. 2º, §1º, da Resolução CNJ n° 313/2020;

Parágrafo único. As chefias dos serviços e atividades essenciais descritos no art. 2º, §1º, da Resolução CNJ n° 313/2020 deverão organizar a metodologia de prestação de serviços, prioritariamente, em regime de trabalho remoto, exigindo-se o mínimo necessário de servidores em regime de trabalho presencial.

**Art. 4º** Na forma da Resolução CNJ n° 313, de 19 de março de 2020, fica estabelecido o regime de Plantão Extraordinário, no âmbito do Poder Judiciário do Maranhão, para uniformizar o funcionamento dos serviços judiciários e garantir o acesso à justiça neste período emergencial.

**Art. 5º** O Plantão Extraordinário, que funcionará em idêntico horário ao do expediente forense regular, importa em suspensão do trabalho presencial de magistrados, servidores, estagiários e colaboradores nas unidades judiciárias, assegurada a manutenção dos serviços essenciais,

00 052



Tribunal de Justiça do Maranhão  
Diário da Justiça Eletrônico

FOLHA N° \_\_\_\_\_  
N° PROC. 070301/2023

Rubrica

definidos no art. 2º, §1º, da Resolução CNJ nº 313/2020.

§1º Todas as unidades judiciárias do Estado atuarão em regime de trabalho remoto, pelos meios tecnológicos disponíveis, devendo a chefia imediata definir escala de sobreaviso em regime de rodízio de servidores, com o número mínimo necessário para eventual atendimento presencial ou cumprimento presencial de atos judiciais urgentes, nos casos estritamente indispensáveis, a critério da chefia imediata.

§2º Os demais servidores não escalados para o rodízio do parágrafo anterior deverão cumprir jornada regular de trabalho remoto, cabendo aos seus chefes imediatos a definição das tarefas e metas a serem cumpridas, a fim de viabilizar a continuidade da tramitação dos processos e não interromper a prestação jurisdicional.

**Art. 6º** Ficam suspensos a visitação pública e o atendimento presencial de partes, advogados e interessados, que deverá ser realizado remotamente pelos meios tecnológicos disponíveis.

§ 1º Para fins de atendimento remoto serão utilizados os e-mails institucionais e telefones das unidades judiciárias do Estado, divulgados no site do TJMA.

§2º Faculta-se a cada unidade judiciária a adoção de outros meios de comunicação à distância, para fins de atendimento remoto, tais como atendimento por terminais de telefonia celular e o uso de aplicativo de comunicação em tempo real, inclusive, *whatsapp*, *telegram* e sistema webconferência.

**Art. 7º** No período definido no art. 3º desta Portaria-Conjunta fica garantida a apreciação das seguintes matérias, em conformidade com o art. 4º da Resolução CNJ nº 313/2020:

I – habeas corpus e mandado de segurança;

II – medidas liminares e de antecipação de tutela de qualquer natureza, inclusive no âmbito dos juizados especiais;

III – comunicações de prisão em flagrante, pedidos de concessão de liberdade provisória, imposição e substituição de medidas cautelares diversas da prisão, e desinternação;

IV – representação da autoridade policial ou do Ministério Público visando à decretação de prisão preventiva ou temporária;

V – pedidos de busca e apreensão de pessoas, bens ou valores, interceptações telefônicas e telemáticas, desde que objetivamente comprovada a urgência;

VI – pedidos de alvarás, justificada a sua necessidade, de levantamento de importância em dinheiro ou valores, substituição de garantias e liberação de bens apreendidos;

VII – pedidos de acolhimento familiar e institucional, bem como de desacolhimento;

VIII – pedidos de progressão e regressão de regime prisional, concessão de livramento condicional, indulto e comutação de penas e pedidos relacionados com as medidas previstas na Recomendação CNJ nº 62/2020;

IX – pedidos de cremação de cadáver, exumação e inumação; e

X – autorização de viagem de crianças e adolescentes, observado o disposto na Resolução CNJ nº 295/2019.

§ 1º No período indicado no *caput* deste artigo não se admitirá a reiteração de pedido já apreciado no órgão judicial de origem ou em plantões anteriores, nem a sua reconsideração ou reexame.

§ 2º Nos processos envolvendo réus presos e adolescentes em conflito com a lei internados, aplica-se o disposto na Recomendação CNJ nº 62, de 17 de março de 2020.

**Art. 8º** Ficam mantidos:

I – a distribuição de processos judiciais e administrativos, com prioridade aos procedimentos de urgência;

II – a manutenção de serviços destinados à expedição e publicação de atos judiciais e administrativos, observada a suspensão dos prazos processuais;

III – o atendimento aos advogados, procuradores, defensores públicos, membros do Ministério Público e da polícia judiciária, de forma prioritariamente remota e, excepcionalmente, de forma presencial;

IV – a manutenção dos serviços de pagamento, segurança institucional, comunicação, tecnologia da informação e saúde;

V – as atividades jurisdicionais de urgência prevista na Resolução CNJ nº 313/2020.

§1º A partir do dia 23 de março de 2020, as comunicações processuais para Fazenda Pública, Ministério Público e Defensoria Pública deverão ser feitas eletronicamente, pelo Pje, e nos processos físicos, exclusivamente via malote digital, inclusive intimações e notificações.

§ 2º As unidades da Polícia Judiciária e da Polícia Militar, vinculadas à Secretaria de Estado de Segurança Pública, as unidades vinculadas à Secretaria de Estado de Administração Penitenciária, e a Assessoria Jurídica da Secretaria de Estado de Saúde deverão utilizar, preferencialmente, o sistema Malote Digital para o envio e recebimento de expedientes, comunicações de cumprimento de mandados de prisão, envio de Autos de Prisão em Flagrante Delito e de representações por medidas cautelares urgentes, diretamente às unidades jurisdicionais competentes e às Secretarias Judiciais das Comarcas do Estado do Maranhão.

00 053



Tribunal de Justiça do Maranhão  
Diário da Justiça Eletrônico

FOLHA N° \_\_\_\_\_  
N° PROC. 070301/2023

Rubrica

§ 3º Recomenda-se aos Oficiais de Justiça a adoção de medidas legalmente previstas (art. 277 do CPC e Provimento 34/2019 da Corregedoria-Geral da Justiça) que possam reduzir a incidência de contato presencial, como, por exemplo, a intimação por meio digital, WhatsApp, telefone, certificando tudo nos autos, e, pessoalmente, apenas aqueles urgentes que tenham sido frustrados pelo meio digital.

**Art. 9º** As audiências urgentes, em procedimentos jurisdicionais, devem ser realizadas por videoconferência, desde que seja possível alcançar a finalidade do ato.

**Art. 10.** Durante o período da pandemia, os recursos provenientes do cumprimento de pena de prestação pecuniária, transação penal e suspensão condicional do processo nas ações criminais, deverão ser destinados à Secretaria de Estado da Saúde para aquisição de materiais e equipamentos médicos necessários ao combate da COVID-19 (art. 9º, Resolução CNJ nº 313/2020; art. 13 da Recomendação CNJ nº 62/2020), conforme Termo de Cooperação Técnica firmado entre este Tribunal e o Estado do Maranhão.

**Art. 11.** Os juízes em exercício na titularidade das varas definirão a escala de sobreaviso em regime de rodízio de servidores, na forma desta Portaria-Conjunta.

**Art. 12.** Aos diretores dos fóruns competirá o disciplinamento dos serviços e atividades essenciais descritos no art. 2º, §1º, da Resolução CNJ nº 313/2020, na forma do art. 3º, parágrafo único, desta Portaria-Conjunta.

**Art. 13.** Fica suspenso o registro do ponto eletrônico, cabendo ao chefe imediato o cadastro das liberações diretamente no sistema **MENTORH**.

**Art. 14.** Esta Portaria entra em vigor na data da sua assinatura, com validade até o dia 30 de abril de 2020, podendo ser revista, para as medidas necessárias, em decorrência de novos fatos relacionados ao COVID-19 (Coronavírus) no Estado do Maranhão, revogando a PORTARIA-CONJUNTA 112020.

DÊ-SE CIÊNCIA, PUBLIQUE-SE E CUMPRA-SE.

**PALÁCIO DA JUSTIÇA "CLÓVIS BEVILÁCQUA" DO ESTADO DO MARANHÃO**, em São Luís.

Desembargador JOSÉ JOAQUIM FIGUEIREDO DOS ANJOS  
Presidente do Tribunal de Justiça  
Matrícula 16519

Desembargador MARCELO CARVALHO SILVA  
Corregedor-geral da Justiça  
Matrícula 16014

Documento assinado: SÃO LUÍS - TRIBUNAL DE JUSTIÇA, 23/03/2020 10:45 (JOSÉ JOAQUIM FIGUEIREDO DOS ANJOS)

Documento assinado: SÃO LUÍS - TRIBUNAL DE JUSTIÇA, 23/03/2020 10:46 (MARCELO CARVALHO SILVA)

Informações de Publicação

53/2020 24/03/2020 às 11:40 25/03/2020

00 054



FOLHA N° \_\_\_\_\_  
N° PROC. 070301/2023

Rubrica

**CONSELHO REGIONAL DE CONTABILIDADE DO ESTADO DO PIAUÍ  
CERTIDÃO NEGATIVA DE DÉBITOS PROFISSIONAL**

O CONSELHO REGIONAL DE CONTABILIDADE DO ESTADO DO PIAUÍ certifica que o(a) profissional identificado(a) no presente documento encontra-se em dia com seus débitos perante o CRC.

**IDENTIFICAÇÃO DO REGISTRO**

NOME..... : SEBASTIÃO HENRIQUE ARAUJO SILVEIRA  
REGISTRO..... : PI-008430/O-0  
CATEGORIA..... : CONTADOR  
CPF..... : \*\*\*.249.873-\*\*

A presente CERTIDÃO não quita nem invalida quaisquer débitos ou infrações que posteriormente, venham a ser apurados pelo CRCPI contra o referido registro.

A falsificação deste documento constitui-se em crime previsto no Código Penal Brasileiro, sujeitando o autor à respectiva ação penal.

Emissão: PIAUÍ, 03/04/2023 as 09:43:17.

Válido até: 02/07/2023.

Código de Controle: 313883.

Para verificar a autenticidade deste documento consulte o site do CRCPI.

**CONSELHO REGIONAL DE CONTABILIDADE DO ESTADO DO PIAUÍ  
CERTIDÃO DE HABILITAÇÃO PROFISSIONAL**

O CONSELHO REGIONAL DE CONTABILIDADE DO ESTADO DO PIAUÍ certifica que o(a) profissional identificado(a) no presente documento encontra-se habilitado para o exercício da profissão contábil.

**IDENTIFICAÇÃO DO REGISTRO**

NOME..... : SEBASTIÃO HENRIQUE ARAUJO SILVEIRA  
REGISTRO..... : PI-008430/O-0  
CATEGORIA..... : CONTADOR  
CPF..... : \*\*\*.249.873-\*\*

A falsificação deste documento constitui-se em crime previsto no Código Penal Brasileiro, sujeitando o autor à respectiva ação penal.

Emissão: PIAUÍ, 02/03/2023 as 14:53:47.

Válido até: 31/05/2023.

Código de Controle: 616163.

Para verificar a autenticidade deste documento consulte o site do CRCPI.



### RECIBO DE ENTREGA DE ESCRITURAÇÃO CONTÁBIL DIGITAL

#### IDENTIFICAÇÃO DO TITULAR DA ESCRITURAÇÃO

NIRE 21600096243	CNPJ 19.543.790/0001-80
NOME EMPRESARIAL ENTEC EMPREENDIMENTOS EIRELI	

#### IDENTIFICAÇÃO DA ESCRITURAÇÃO

FORMA DA ESCRITURAÇÃO CONTÁBIL Livro Diário	PERÍODO DA ESCRITURAÇÃO 01/01/2021 a 31/12/2021
NATUREZA DO LIVRO Escrituração Contábil Digital do Livro Diário Geral	NÚMERO DO LIVRO 5
IDENTIFICAÇÃO DO ARQUIVO (HASH) B7.82.EA.9E.09.B6.8E.9F.A9.AD.BF.CC.53.75.CB.B4.2B.0E.C4.6B	

#### ESTE LIVRO FOI ASSINADO COM OS SEGUINTE CERTIFICADOS DIGITAIS:

QUALIFICAÇÃO DO SIGNATARIO	CPF/CNPJ	NOME	Nº SÉRIE DO CERTIFICADO	VALIDADE	RESPONSÁVEL LEGAL
Administrador	00723346305	LUKAS LEDA ARAMAKI FERNANDES: 00723346305	622265338237593827 0	22/06/2021 a 22/06/2022	Sim
Contador	91924987368	SEBASTIAO HENRIQUE ARAUJO SILVEIRA: 91924987368	764016918701265562 2	20/01/2022 a 20/01/2025	Não
Signatário da ECD com e-CNPJ ou e-PJ	19543790000180	ENTEC EMPREENDIMENTOS EIRELI:19543790000180	523530680202647553 0	23/08/2021 a 23/08/2022	Não

#### NÚMERO DO RECIBO:

B7.82.EA.9E.09.B6.8E.9F.A9.AD.BF.  
CC.53.75.CB.B4.2B.0E.C4.6B-2

Escrituração recebida via Internet  
pelo Agente Receptor SERPRO  
em 14/03/2022 às 18:10:32

35.0F.20.A1.25.78.BA.4A  
53.6B.6C.E4.03.25.C1.C0

Considera-se autenticado o livro contábil a que se refere este recibo, dispensando-se a autenticação de que trata o art. 39 da Lei nº 8.934/1994. Este recibo comprova a autenticação.

BASE LEGAL: Decreto nº 1.800/1996, com a alteração do Decreto nº 8.683/2016, e arts. 39, 39-A, 39-B da Lei nº 8.934/1994 com a alteração da Lei Complementar nº 1247/2014.

*[Handwritten signatures and stamps]*  
00 057



## BALANÇO PATRIMONIAL

FOLHA N°

N° PROC. **070301/2023**

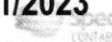

Rubrica

Entidade: ENTEC EMPREENDIMENTOS EIRELI

Período da Escrituração: 01/01/2021 a 31/12/2021

CNPJ: 19.543.790/0001-80

Número de Ordem do Livro: 5

Período Selecionado: 01 de Janeiro de 2021 a 31 de Dezembro de 2021

Descrição	Nota	Saldo Inicial	Saldo Final
<b>ATIVO</b>		R\$ 6.067.109,31	R\$ 9.038.091,46
<b>ATIVO CIRCULANTE</b>		R\$ 6.067.109,31	R\$ 9.038.091,46
Disponibilidades		R\$ 5.038.909,00	R\$ 8.009.891,15
Caixa e Equivalentes de Caixa		R\$ 49.086,00	R\$ 49.086,00
Bancos Conta Movimento		R\$ 4.989.823,00	R\$ 7.960.805,15
Contas a Receber		R\$ 1.000.200,31	R\$ 1.000.200,31
Clientes		R\$ 1.000.200,31	R\$ 1.000.200,31
Estoque		R\$ 28.000,00	R\$ 28.000,00
Mercadorias		R\$ 28.000,00	R\$ 28.000,00
<b>PASSIVO E PATRIMÔNIO LÍQUIDO</b>		R\$ 6.067.109,31	R\$ 9.038.091,46
<b>PASSIVO CIRCULANTE</b>		R\$ 403.585,58	R\$ 24.739,72
Obrigações Fiscais		R\$ 402.259,58	R\$ 23.413,72
Impostos a Recolher		R\$ 402.259,58	R\$ 23.413,72
Contas a Pagar		R\$ 1.326,00	R\$ 1.326,00
Contas a Pagar		R\$ 1.326,00	R\$ 1.326,00
<b>PASSIVO NÃO CIRCULANTE</b>		R\$ 21.058,30	R\$ 21.058,30
Financiamentos		R\$ 21.058,30	R\$ 21.058,30
Financiamentos		R\$ 21.058,30	R\$ 21.058,30
<b>PATRIMÔNIO LÍQUIDO</b>		R\$ 5.642.465,43	R\$ 8.992.293,44
Capital Social		R\$ 1.100.000,00	R\$ 5.100.000,00
Capital Subscrito		R\$ 1.100.000,00	R\$ 5.100.000,00
Lucros/Prejuízos Acumulados		R\$ 4.542.465,43	R\$ 3.892.293,44
Lucros Acumulados		R\$ 4.542.465,43	R\$ 3.892.293,44

Este documento é parte integrante de escrituração cuja autenticação se comprova pelo recibo de número B7.82.EA.9E.09.B6.8E.9F.A9.AD.BF.CC.53.75.CB.B4.2B.0E.C4.6B-2, nos termos do Decreto nº 8.683/2016.

Este relatório foi gerado pelo Sistema Público de Escrituração Digital – Sped

Versão 9.0.0 do Visualizador

Página 1 de 1

00 058

ENTEC EMPREENDIMENTOS + LTDA  
 CNPJ: 19.513.790/0001-80  
 NIRE: 21600982243  
 Balanço Patrimonial em 31/12/2022

SEBASTIAO HENRIQUE ARAUJO SILVEIRA

Folha 1  
**Rubrica**

Descrição	Classificação	Exercício Atual
<b>ATIVO (7)</b>		
<b>ATIVO CIRCULANTE (14)</b>		
<b>Disponibilidades (21)</b>		
Caixa e Equivalentes de Caixa (28)	1.1.01.001	49.686,99D
Bancos Conta Movimento (42)	1.1.01.002	7.960.805,15D
-Disponibilidades		**8.009.891,15D
<b>Contas a Receber (91)</b>		
Clientes (98)	1.1.02.001	1.000.200,31D
-Contas a Receber		**1.000.200,31D
<b>Estoque (168)</b>		
Mercadoria ( 75)	1.1.03.001	28.000,00D
-Estoque		*****28.000,00D
<b>=Total - ATIVO CIRCULANTE</b>		**9.038.091,46D
<b>=Total - ATIVO</b>		**9.038.091,46D

*Lukas Leda Chomaki Fernandes*  
 LUKAS LEDA ARAVAKI FERNANDES  
 Titular  
 CPF: 007.233.463-05  
 RG: 037956432000-1 Data Expedição: 11/10/2018

*Sebastião Henrique Araujo Silveira*  
 SEBASTIAO HENRIQUE ARAUJO SILVEIRA  
 Contador  
 CPF: 9.249.873-68 CRC: 8480 PI  
 RG: 0264797820037 Data Expedição: 25/06/2020

ENTFC EMPREENDIMENTOS EIRELI  
 CNPJ: 19.543.790/0001-89  
 NIRE: 2160096243  
 Balanço Patrimonial em 31/12/2022

SEBASTIAO HENRIQUE ARAUJO SILVEIRA

FOLHA N° \_\_\_\_\_  
 N° PROC. 070301/2023

Rubrica <sup>folha 2</sup>

Descrição	Classificação	Exercício Atual
<b>PASSIVO E PATRIMÔNIO LÍQUIDO (630)</b>		
<b>PASSIVO CIRCULANTE (637)</b>		
<b>Obrigações Fiscais (735)</b>		
Impostos a Recolher (742)	2.1.03.001	2.143,72C
=Obrigações Fiscais		****23.413,72C
<b>Contas a Pagar (917)</b>		
Contas a Pagar (924)	2.1.05.001	1.326,00C
=Contas a Pagar		*****1.326,00C
<b>=Total - PASSIVO CIRCULANTE</b>		****24.739,72C
<b>PASSIVO NÃO CIRCULANTE (1001)</b>		
<b>Financiamentos (1008)</b>		
Financiamentos (1015)	2.2.01.001	21.058,30C
=Financiamentos		*****21.058,30C
<b>=Total - PASSIVO NÃO CIRCULANTE</b>		*****21.058,30C
<b>PATRIMÔNIO LÍQUIDO (1099)</b>		
<b>Capital Social (1106)</b>		
Capital Subscrito (1113)	2.3.01.001	5.000.000,00C
=Capital Social		**5.100.000,00C
<b>Lucros/Prejuízos Acumulados (1176)</b>		
Lucros Acumulados (1183)	2.3.03.001	3.892.293,44C
=Lucros/Prejuízos Acumulados		**3.892.293,44C
<b>=Total - PATRIMÔNIO LÍQUIDO</b>		**8.992.293,44C
<b>=Total - PASSIVO E PATRIMÔNIO LÍQUIDO</b>		**9.038.091,46C

*Lukas Leda Aramaki Fernandes*  
 LUKAS LEDA ARAMAKI FERNANDES  
 Titular  
 CPF: 007.233.463-05  
 RG: 037956432009-1 Data Expedição: 1/10/2018

*Sebastião Henrique Araújo Silveira*  
 SEBASTIAO HENRIQUE ARAUJO SILVEIRA  
 Contador  
 CPF: 019.249.874-68 CRC: 8430 PI  
 RG: 0264792820037 Data Expedição: 25/06/2020

00 000

ENTEÇ EMPREENDIMENTOS EIRELI(00015)  
 CNPJ: 19.543.790/0001-80  
 NIRE: 21600096243  
 Demonstração do Resultado do Exercício de 01/01/2021 até 31/12/2021

SEBASTIAO HENRIQUE ARAUJO SILVEIRA  
 Folha 3  
**Rubrica**

Descrição	Classificação	Cont.	Exercício Atual
<b>RECEITAS</b>			
Receitas de Venda			
Venda de Serviços			
Serviços	3.1.01.003.00007	1351	4.793.733,20C
<b>=Venda de Serviços</b>			<b>**4.793.733,20C</b>
<b>=Receitas de Venda</b>			<b>**4.793.733,20C</b>
<b>=Total - RECEITAS</b>			<b>**4.793.733,20C</b>
<b>CUSTOS E DESPESAS</b>			
Custos dos Produtos, Mercadorias, Serviços			
Custos dos Insumos			
Matéria-prima	3.2.01.001.00001	1638	621.498,19D
<b>=Custos dos Insumos</b>			<b>***621.498,19D</b>
Custos com Material de Consumo			
Material de Escritório	3.2.01.004.00002	1785	18.975,00D
<b>=Custos com Material de Consumo</b>			<b>****18.975,00D</b>
Custos Diversos			
Aluguéis	3.2.01.005.00002	1806	36.000,00D
Assistência Contábil	3.2.01.005.00006	1834	21.000,00D
Energia Elétrica	3.2.01.005.00021	1939	19.445,00D
Telefone	3.2.01.005.00042	2086	21.800,00D
<b>=Custos Diversos</b>			<b>****101.245,00D</b>
<b>=Custos dos Produtos, Mercadorias e Serviços</b>			<b>****741.718,19D</b>
Despesas Operacionais			
Despesas Administrativas			
Aluguel de Máquinas e Equipamentos	3.2.02.001.00029	231	702.187,00D
<b>=Despesas Administrativas</b>			<b>****702.187,00D</b>

*Lucas Leida Aramaki Fernandes*  
 LUCAS LEIDA ARAMAKI FERNANDES  
 Sócio - Administrador  
 CPF: 007.233.463-05  
 RG: 037956432668-1 Data Expedição: 11/10/2018

*Sebastião Henrique Araújo Silveira*  
 SEBASTIAO HENRIQUE ARAUJO SILVEIRA  
 Contador  
 CPF: 519.249.873-68 CRC: 8430-PI  
 RG: 0264792826937 Data Expedição: 25/06/2020

*[Handwritten signatures and marks]*  
 00 001

FOLHA N° \_\_\_\_\_

N° PROC. 070301/2023

ENTREPRENDIMENTOS FIRELI(00015)  
CNPJ: 19.543.790/0001-80  
NIRE: 21600096243  
Demonstração do Resultado do Exercício de 01/01/2021 até 31/12/2021

SEBASTIAO HENRIQUE ARAUJO SILVA

Folha 4

Rubrica

Descrição	Classificação	Conta	Exercício Atual
=Despesas Operacionais			**** 702.187,000
=Total - CUSTOS E DESPESAS			**= 1.443.905,190

RESULTADO DO EXERCÍCIO

RECEITAS..... = 793.753,200  
DESPESAS - CUSTOS..... = 1.443.905,190  
LUCRO LÍQUIDO DO EXERCÍCIO = \*\*= 349.828,01

*Lukas Ikeda Aramaki Fernandes*  
LUKAS IKEDA ARAMAKI FERNANDES  
Socio - Administrador  
CPF: 007.233.433-05  
RG: 937956432009-1 Data Expedição: 11/10/2018

*Sebastião Henrique Araujo Silva*  
SEBASTIAO HENRIQUE ARAUJO SILVA  
Contador  
CPF: 919.249.873-68 CRC: 8430 PI  
RG: 0264792820037 Data Expedição: 25/06/2020

00 062

ENTEC EMPREENDIMENTOS EIRELI  
 CNPJ: 19.543.790/0001-80  
 NIRE: 21600096243  
 Análise Econômica e Financeira de 01/01/2021 até 31/12/2021

SEBASTIAO HENRIQUE ARAUJO SILVEIRA  
 Rubrica

**Grau de Endividamento**

Passivo Circulante + Passivo não Circulante (Obrigações a LP) 45.798,02  
 Patrimônio Líquido 8.992.293,44 = 0,01

Quanto menor, melhor. O capital de terceiros equivale a 1% do capital próprio.

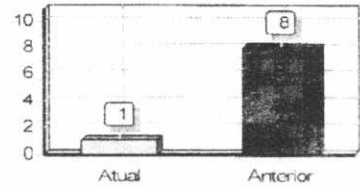

**Solvência Geral**

Ativo 9.038.091,46  
 Passivo Circulante + Passivo não Circulante (Obrigações a LP) 45.798,02 = 197,35

Quanto maior, melhor. O investimento total equivale a 19735% do capital de terceiros.

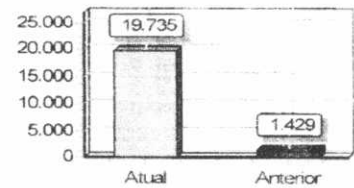

**Liquidez Geral**

Ativo Circulante + Ativo Realizável a LP 9.038.091,46  
 Passivo Circulante + Passivo Não-Circulante (Obrigações a LP) 45.798,02 = 197,35

Quanto maior, melhor. A empresa possui R\$197,35 de Ativo Circulante e ativo realizável a longo prazo para cada R\$1,00 de dívida total.

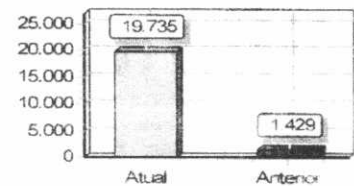

*[Handwritten signature]*

Sob as penas da lei, declaramos que as informações aqui contidas são verdadeiras e nos responsabilizamos por todas elas de acordo com a documentação que nos foi apresentada.

São Luis, 31 de dezembro de 2021

*Lukas Lucio Orsomiaki Fernandes*  
 LUKAS LUCIO ARAMAKI FERNANDES  
 Sócio - Administrador  
 CPF: 007.233.463-05  
 RG: 037986132009-1 Data Expedição 11/10/2018

*Sebastião Henrique Araújo Silveira*  
 SEBASTIAO HENRIQUE ARAUJO SILVEIRA  
 CPF: 919.249.873-68  
 Contador  
 CRC 8 (3) PI  
 RG: 026-792820037 Data Expedição 25/06/2020

*[Handwritten initials]*

*[Handwritten signature]*

*[Handwritten signature]*

00 063

FOLHA N° \_\_\_\_\_

N° PROC. 070301/2023

ENTEC EMPREENDIMENTOS EIRELI  
CNPJ: 19.543.790/0001-80  
NIRE: 21600096243  
Análise Econômica e Financeira de 01/01/2021 até 31/12/2021

SEBASTIAO HENRIQUE ARAUJO SILVA

Rubrica

**Liquidez Corrente**

Ativo Circulante 9.638.091,46  
Passivo Circulante 24.739,72 = 365,33

Quanto maior, melhor. A empresa possui R\$365,33 de ativo circulante para cada R\$1,00 de dívida de curto prazo.

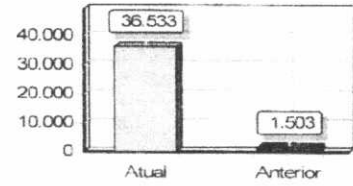

**Liquidez Seca**

Ativo Circulante - estoques 9.610.091,46  
Passivo Circulante 24.739,72 = 364,20

Quanto maior, melhor. A empresa possui R\$364,20 de ativo circulante para cada R\$1,00 de dívida de curto prazo, sem comprometer os estoques.

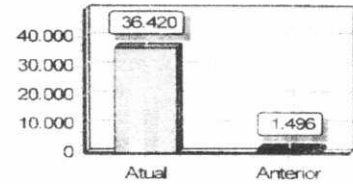

Sob as penas da lei, declaramos que as informações aqui contidas são verdadeiras e nos responsabilizamos por todas e as de acordo com a documentação que nos foi apresentada.

São Luís, 31 de dezembro de 2021

*Luкас Leda Araujo Fernandes*  
LUKAS LEDA ARAUJO FERNANDES  
Socio - Administrador  
CPF: 067733463-05  
RG: 037956432009-1 Data Expedição: 11/09/2018

*Sebastiao Henrique Araujo Silva*  
SEBASTIAO HENRIQUE ARAUJO SILVA  
CPF: 9.924.9873-68  
Contador  
CRC: 8430-PI  
RG: 0294792820037 Data Expedição: 25/06/2020

00 084

ENTEC EMPREENDIMENTOS LIRELI  
 CNPJ: 19.543.790/0001-80  
 NIRE: 21600096243  
 Demonstração do Fluxo de Caixa Direto de 01/01/2021 até 31/12/2021

SEBASTIAO HENRIQUE ARAUJO SILVEIRA

Rubrica

Descrição	Exercício Atual	Exercício Anterior
<b>ATIVIDADES OPERACIONAIS</b>	<b>RS7.993.663,17D</b>	<b>RS5.022.681,02D</b>
RECEBIMENTO DE CLIENTES	RS7.993.663,17D	RS5.022.681,02D
RECEBIMENTO DE JUROS	RS0,00C	RS0,00C
DUPLICATAS DESCONTADAS	RS0,00C	RS0,00C
<b>PAGAMENTOS</b>	<b>RS23.413,72C</b>	<b>RS402.259,58C</b>
(-)FORN. CEDORES	RS0,00C	RS0,00C
(-)IMPOSTOS	RS23.413,72C	RS402.259,58C
(-)SALARIOS	RS0,00C	RS0,00C
(-)JUROS	RS0,00C	RS0,00C
(-)DESPESAS PAGAS ANTI-CIPADAMENTI	RS0,00C	RS0,00C
<b>CAIXA LIQUIDO CONSUMIDO NAS ATIVIDADES OPERACIONAIS</b>	<b>RS7.970.249,45D</b>	<b>RS4.620.421,44D</b>
<b>ATIVIDADES DE INVESTIMENTO</b>		
RECONHECIMENTO PELA VENDA DE IMOBILIZADO	RS0,00C	RS0,00C
PAGAMENTO PELA COMPRA DE IMOBILIZADO	RS0,00C	RS0,00C
<b>CAIXA LIQUIDO CONSUMIDO NAS ATIVIDADES DE INVESTIMENTO</b>	<b>RS0,00C</b>	<b>RS0,00C</b>
<b>ATIVIDADES DE FINANCIAMENTO</b>		
AUMENTO DE CAPITAL	RS0,00C	RS0,00C
EMPRESTIMO DE CURTO PRAZO	RS0,00C	RS0,00C
PAGAMENTO DE DIVIDENDOS	RS0,00C	RS0,00C
<b>CAIXA LIQUIDO GERADO NAS ATIVIDADES DE FINANCIAMENTO</b>	<b>RS0,00C</b>	<b>RS0,00C</b>
<b>AUMENTO LIQUIDO NO CAIXA E EQUIVALENTE DE CAIXA</b>	<b>RS7.970.249,45D</b>	<b>RS4.620.421,44D</b>
<b>SALDO DE CAIXA + EQUIVALENTE DE CAIXA NO ANO ANTERIOR</b>	<b>RS4.620.421,44D</b>	<b>RS0,00C</b>
<b>SALDO DE CAIXA + EQUIVALENTE DE CAIXA DO ANO ATUAL</b>	<b>RS12.590.670,89D</b>	<b>RS4.620.421,44D</b>

SOB AS PENAS DA LEI DECLARAMOS QUE AS INFORMAÇÕES AQUI CONTIDAS SÃO VERDADEIRAS E NOS RESPONSABILIZAMOS POR TODAS ELAS DE ACORDO COM A DOCUMENTAÇÃO QUE NOS FOI APRESENTADA.

SÃO LUIS 31 DE DEZEMBRO DE 2021

*Lucas de Araujo Chamaqui Fernandes*  
 LUCAS DE ARAUJO CHAMAQUI FERNANDES  
 Socio Administrador  
 CPF: 007.233.463-05  
 RG: 037956452009-1 Data Expedição: 11/10/2018

*Sebastião Henrique Araujo Silveira*  
 SEBASTIAO HENRIQUE ARAUJO SILVEIRA  
 CPF: 919.249.878-68  
 Contador  
 CRC: 8430-PI  
 RCF: 0264792820037 Data Expedição: 28/06/2020



Empresa: IS-ENTEC EMPREENDIMENTOS LIRELI  
CNPJ: 19.543.790/0001-80  
NIRE: 21600096243  
Relatório de Notas Explicativas

SEBASTIAO HE  
ENRIQUE ARAUJO SILVEIRA  
Emissão: 22:59:54 20/03/2023  
Rubrica nº: 8

FOLHA N°  
N° PROC. 070301/2023

Ordem Nota Explicativa  
1 NOTAS EXPLICATIVAS DAS DEMONSTRAÇÕES CONTÁBEIS ENCERRADAS EM 31 DE DEZEMBRO DE 2021.

#### 1. DECLARAÇÃO DE CONFORMIDADE E POLITICA CONTÁBIL SIGNIFICATIVAS

- a. Administração vem por meio deste demonstrar a Conta do Ativo Circulante corresponde ao Balanço Patrimonial da empresa competente acima identificada do período compreendido entre 01 de janeiro de 2021 a 31 de dezembro de 2021 conforme determina Instrução Normativa DREI NR 11 DE 05 DE DEZEMBRO DE 2013.
- b. A empresa neste ano esteve enquadrada no regime Lucro Presumido e contabiliza os encargos tributários pelo regime de competência.

##### 1.1 ATIVO CIRCULANTE

- CAIXA E BANCOS - Incluem o dinheiro em caixa, recebimento de pagamento por prestações de serviços realizadas a curto e longo prazo de clientes conforme destacado abaixo:

CAIXA = R\$ 49.086,00

BANCO CONTA MOVIMENTO = R\$ 7.960.805,15

TOTAL = R\$ 8.009.891,15

O Valor correspondente a Conta Caixa de R\$ 49.086,00 (quarenta e nove mil, e oitenta e seis reais), destinada para despesa de pequeno vulto das atividades operacionais, representa 0,62 % sob o total das Disponibilidades de R\$ 8.009.891,15 (oito milhões, nove mil, oitocentos e noventa e um reais e quinze centavos) sendo considerado irrelevante perante a estrutura patrimonial demonstrada no Balanço Patrimonial em questão.

##### 1.2 PASSIVO CIRCULANTE

- IMPOSTOS A RECOLHER - Correspondem ao saldo de impostos Federais a serem recolhidos sob montante de 23.413,72 (vinte e tres mil, quatrocentos e treze reais e setenta e dois centavos) remanescente de saldo devedor do ano calendario de 2021

00 066

FOLHA N°

N° PROC. 070301/2023

Empresa: IS-ENTEC EMPREENDIMENTOS EIRELI  
CNPJ: 19.543.790/0001-80  
NIRE: 21600096243  
Relatório de Notas Explicativas

SEBASTIAO HENRIQUE ARAUJO DA VEIRA  
Emissão: 22-59-56 20/03/2022

Rubrica: 9

Ordem Nota Explicativa

- CONTAS A PAGAR - Correspondente a obrigações a pagar de curto prazo no próximo mês sob o montante de R\$ 1.326,00 (hum mil, trezentos e vinte e seis reais)

2. LUCROS ACUMULADOS - Evidenciado no Balanço e Demonstrativo ocorreu por ter auferido receita e pelo reconhecimento de despesas.
3. DESPESAS e as RECEITAS - Estão apropriadas obedecendo ao regime de competência.
4. Contudo, reforçamos que o valor correspondente Conta Caixa de R\$ 49.086,00 (quarenta e nove mil, e oitenta e seis reais) considera-se como irrelevante tendo em vista ao montante do Ativo Circulante de R\$ 8.009.891,15 (oito milhões, nove mil, oitocentos e noventa e um reais e quinze centavos).

São Luís - MA, 14 de março de 2022.

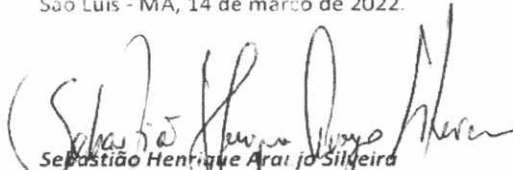
  
Sebastião Henrique Araújo da Veira  
Contador CRC 8430 - PI  
CPF 919.249.873-68



  
LUKAS LEDA ARAMAKI FERNANDES  
Socio-Administrador  
CPF 007.233.463-05

CERTIFICO O REGISTRO EM 03/05/2022 14:54 SOB Nº 20220541612.  
PROTOCOLO: 220541612 DE 03/05/2022.  
CÓDIGO DE VERIFICAÇÃO: 12205544076. CNPJ DA SEDE: 19543790000180.  
NIRE: 21600096243. COM EFEITOS DO REGISTRO EM: 03/05/2022.

JUCEMA

LARISSA ROCHA DA SILVA  
SECRETÁRIA-GERAL

  
  
00 067

FOLHA N°

N° PROC. 070301/2023



## DEMONSTRAÇÃO DE RESULTADO DO EXERCÍCIO

Entidade: ENTEC EMPREENDIMENTOS EIRELI

Rubrica

Período da Escrituração: 01/01/2021 a 31/12/2021

CNPJ: 19.543.790/0001-80

Número de Ordem do Livro: 5

Período Selecionado: 01 de Janeiro de 2021 a 31 de Dezembro de 2021

Descrição	Nota	Saldo anterior	Saldo atual
RECEITA BRUTA		R\$ 7.258.956,73	R\$ 4.793.733,20
Venda de Serviços		R\$ 7.258.956,73	R\$ 4.793.733,20
RECEITA LÍQUIDA		R\$ 7.258.956,73	R\$ 4.793.733,20
(-) CUSTO DAS VENDAS/SERVIÇOS		R\$ (690.143,95)	R\$ (621.498,19)
(-) Custos dos Insumos		R\$ (690.143,95)	R\$ (621.498,19)
LUCRO BRUTO		R\$ 6.568.812,78	R\$ 4.172.235,01
(-) DESPESAS OPERACIONAIS		R\$ (110.329,00)	R\$ (101.245,00)
(-) Custos Diversos		R\$ (110.329,00)	R\$ (101.245,00)
(-) DESPESAS FINANCEIRAS LÍQUIDAS		R\$ (1.093.700,00)	R\$ (702.187,00)
(-) Despesas Administrativas		R\$ (1.093.700,00)	R\$ (702.187,00)
RESULTADO OPERACIONAL LÍQUIDO		R\$ 5.364.783,78	R\$ 3.368.803,01
RESULTADO ANTES DOS IMPOSTOS		R\$ 5.364.783,78	R\$ 3.368.803,01
RESULTADO LÍQUIDO		R\$ 5.364.783,78	R\$ 3.368.803,01
RESULTADO LÍQUIDO APÓS PARTICIPAÇÕES		R\$ 5.364.783,78	R\$ 3.368.803,01

Este documento é parte integrante de escrituração cuja autenticação se comprova pelo recibo de número B7.82.EA.9E.09.B6.8E.9F.A9.AD.BF.CC.53.75.CB.B4.2B.0E.C4.6B-2, nos termos do Decreto nº 8.683/2016.

Este relatório foi gerado pelo Sistema Público de Escrituração Digital – Sped

Versão 9.0.0 do Visualizador

Página 1 de 1

00 068

## TERMOS DE ABERTURA E ENCERRAMENTO

Rubrica



Entidade: ENTEC EMPREENDIMENTOS EIRELI

Período da Escrituração: 01/01/2021 a 31/12/2021

CNPJ: 19.543.790/0001-80

Número de Ordem do Livro: 5

## TERMO DE ABERTURA

Nome Empresarial	ENTEC EMPREENDIMENTOS EIRELI
NIRE	21600096243
CNPJ	19.543.790/0001-80
Número de Ordem	5
Natureza do Livro	Escrituração Contábil Digital do Livro Diário Geral
Município	São Luís
Data do arquivamento dos atos constitutivos	16/01/2014
Data de arquivamento do ato de conversão de sociedade simples em sociedade empresária	
Data de encerramento do exercício social	31/12/2021
Quantidade total de linhas do arquivo digital	708

## TERMO DE ENCERRAMENTO

Nome Empresarial	ENTEC EMPREENDIMENTOS EIRELI
Natureza do Livro	Escrituração Contábil Digital do Livro Diário Geral
Número de ordem	5
Quantidade total de linhas do arquivo digital	708
Data de início	01/01/2021
Data de término	31/12/2021

Este documento é parte integrante de escrituração cuja autenticação se comprova pelo recibo de número B7.82.EA.9E.09.B6.8E.9F.A9.AD.BF.CC.53.75.CB.B4.2B.0E.C4.6B-2, nos termos do Decreto nº 8.683/2016.

Este relatório foi gerado pelo Sistema Público de Escrituração Digital – Sped

Versão 9.0.0 do Visualizador

LIVRO DIÁRIO

Entidade: ENTEC EMPREENDEIMENTOS EIRELI

Período da Escrituração: 01/01/2021 a 31/12/2021

CNPJ: 19.543.790/0001-80

Número de Ordem do Livro: 5

Período Selecionado: 01 de Janeiro de 2021 a 31 de Dezembro de 2021

Data	Nº da Conta	Nome da Conta	Centro de Custo	Histórico	Nº do Lançamento	Valor	D/C
10/01/2021	63	Banco do Brasil S/A.		IMPORTE REFERENTE A PAGAMENTO DE ENERGIA ELÉTRICA	QLN7DCLF1M	R\$ 1.200,00	C
10/01/2021	1939	Energia Elétrica		IMPORTE REFERENTE A PAGAMENTO DE ENERGIA ELÉTRICA	QLN7DCLF1M	R\$ 1.200,00	D
10/01/2021	63	Banco do Brasil S/A.		IMPORTE REFERENTE A PAGAMENTO DE MATERIAL DE EXPEDIENTE	QLNKZALF1A	R\$ 1.300,00	C
10/01/2021	1785	Material de Escritório		IMPORTE REFERENTE A PAGAMENTO DE MATERIAL DE EXPEDIENTE	QLNKZALF1A	R\$ 1.300,00	D
10/01/2021	63	Banco do Brasil S/A.		IMPORTE REFERENTE A PAGAMENTO DE ALUGUEL	QLOPASLFA	R\$ 3.000,00	C
10/01/2021	1806	Aluguéis		IMPORTE REFERENTE A PAGAMENTO DE ALUGUEL	QLOPASLFA	R\$ 3.000,00	D
15/01/2021	63	Banco do Brasil S/A.		IMPORTE REFERENTE A PAGAMENTO DE TELEFONE	QLNZM2LFY	R\$ 1.800,00	C
15/01/2021	2086	Telefone		IMPORTE REFERENTE A PAGAMENTO DE TELEFONE	QLNZM2LFY	R\$ 1.800,00	D
20/01/2021	63	Banco do Brasil S/A.		IMPORTE REFERENTE A PAGAMENTO DE SIMPLES NACIONAL COMP DEZEMBRO2020	8UDFBPA1R	R\$ 378.845,86	C
20/01/2021	798	Simple Nacional a Recolher		IMPORTE REFERENTE A PAGAMENTO DE SIMPLES NACIONAL COMP DEZEMBRO2020	8UDFBPA1R	R\$ 378.845,86	D
20/01/2021	63	Banco do Brasil S/A.		IMPORTE REFERENTE A PAGAMENTO DE ASSESSORIA CONTABIL	QLOBUYLFM	R\$ 2.000,00	C
20/01/2021	1834	Assistência Contábil		IMPORTE REFERENTE A PAGAMENTO DE ASSESSORIA CONTABIL	QLOBUYLFM	R\$ 2.000,00	D
30/01/2021	63	Banco do Brasil S/A.		IMPORTE REFERENTE A PAGAMENTO DE INSUMOS UTILIZADOS NA PRESTACAO DE SERVICOS	QLMLBKLF20	R\$ 130.202,18	C
30/01/2021	1638	Materia prima		IMPORTE REFERENTE A PAGAMENTO DE INSUMOS UTILIZADOS NA PRESTACAO DE SERVICOS	QLMLBKLF20	R\$ 130.202,18	D
10/02/2021	63	Banco do Brasil S/A.		IMPORTE REFERENTE A PAGAMENTO DE ENERGIA ELÉTRICA	QLN6FNLF1N	R\$ 1.200,00	C
10/02/2021	1939	Energia Elétrica		IMPORTE REFERENTE A PAGAMENTO DE ENERGIA ELÉTRICA	QLN6FNLF1N	R\$ 1.200,00	D
10/02/2021	63	Banco do Brasil S/A.		IMPORTE REFERENTE A PAGAMENTO DE MATERIAL DE EXPEDIENTE	QLNJUELF1B	R\$ 1.340,00	C
10/02/2021	1785	Material de Escritório		IMPORTE REFERENTE A PAGAMENTO DE MATERIAL DE EXPEDIENTE	QLNJUELF1B	R\$ 1.340,00	D
10/02/2021	63	Banco do Brasil S/A.		IMPORTE REFERENTE A PAGAMENTO DE ALUGUEL	QLON9FLFB	R\$ 3.000,00	C
10/02/2021				IMPORTE REFERENTE A PAGAMENTO DE ALUGUEL	QLON9FLFB	R\$ 3.000,00	D

FOLHA Nº \_\_\_\_\_  
 Nº PROC. 070301/2023  
 Rubrica \_\_\_\_\_

00 070

LIVRO DIÁRIO

Entidade: ENTEC EMPREENDIMENTOS EIRELI

Período da Escrituração: 01/01/2021 a 31/12/2021

CNPJ: 19.543.790/0001-80

Número de Ordem do Livro: 5

Período Selecionado: 01 de Janeiro de 2021 a 31 de Dezembro de 2021

Data	Nº da Conta	Nome da Conta	Centro de Custo	Histórico	Nº do Lançamento	Valor	D/C
10/02/2021	1806	Aluguéis		IMPORTE REFERENTE A PAGAMENTO DE ALUGUEL	QLON9FLFB	R\$ 3.000,00	D
15/02/2021	63	Banco do Brasil S/A.		IMPORTE REFERENTE A PAGAMENTO DE TELEFONE	QLNYPILEZ	R\$ 1.800,00	C
15/02/2021	2086	Telefone		IMPORTE REFERENTE A PAGAMENTO DE TELEFONE	QLNYPILEZ	R\$ 1.800,00	D
18/02/2021	1351	Serviços		IMPORTE REFERENTE A RECEITA DE SERVICOS	QLS15DLF1	R\$ 110.387,35	C
18/02/2021	63	Banco do Brasil S/A.		IMPORTE REFERENTE A RECEITA DE SERVICOS	QLS15DLF1	R\$ 110.387,35	D
20/02/2021	63	Banco do Brasil S/A.		IMPORTE REFERENTE A PAGAMENTO DE ASSESSORIA CONTABIL	QLOB1KLFN	R\$ 2.000,00	C
20/02/2021	1834	Assistência Contábil		IMPORTE REFERENTE A PAGAMENTO DE ASSESSORIA CONTABIL	QLOB1KLFN	R\$ 2.000,00	D
28/02/2021	63	Banco do Brasil S/A.		IMPORTE REFERENTE A PAGAMENTO DE INSUMOS UTILIZADOS NA PRESTACAO DE SERVICOS	QLMJPCLF21	R\$ 31.705,02	C
28/02/2021	1638	Matéria prima		IMPORTE REFERENTE A PAGAMENTO DE INSUMOS UTILIZADOS NA PRESTACAO DE SERVICOS	QLMJPCLF21	R\$ 31.705,02	D
10/03/2021	63	Banco do Brasil S/A.		IMPORTE REFERENTE A PAGAMENTO DE ENERGIA ELETRICA	QLN5JQLF10	R\$ 1.342,00	C
10/03/2021	1939	Energia Elétrica		IMPORTE REFERENTE A PAGAMENTO DE ENERGIA ELETRICA	QLN5JQLF10	R\$ 1.342,00	D
10/03/2021	63	Banco do Brasil S/A.		IMPORTE REFERENTE A PAGAMENTO DE MATERIAL DE EXPEDIENTE	QLNJ2ILF1C	R\$ 1.476,00	C
10/03/2021	1785	Material de Escritório		IMPORTE REFERENTE A PAGAMENTO DE MATERIAL DE EXPEDIENTE	QLNJ2ILF1C	R\$ 1.476,00	D
10/03/2021	63	Banco do Brasil S/A.		IMPORTE REFERENTE A PAGAMENTO DE ALUGUEL	QLOMCTLFC	R\$ 3.000,00	C
10/03/2021	1806	Aluguéis		IMPORTE REFERENTE A PAGAMENTO DE ALUGUEL	QLOMCTLFC	R\$ 3.000,00	D
15/03/2021	63	Banco do Brasil S/A.		IMPORTE REFERENTE A PAGAMENTO DE TELEFONE	QLNXVDLF10	R\$ 1.800,00	C
15/03/2021	2086	Telefone		IMPORTE REFERENTE A PAGAMENTO DE TELEFONE	QLNXVDLF10	R\$ 1.800,00	D
20/03/2021	63	Banco do Brasil S/A.		IMPORTE REFERENTE A PAGAMENTO DE ASSESSORIA CONTABIL	QLOA4ZLFO	R\$ 2.000,00	C
20/03/2021	1834	Assistência Contábil		IMPORTE REFERENTE A PAGAMENTO DE ASSESSORIA CONTABIL	QLOA4ZLFO	R\$ 2.000,00	D
29/03/2021	1351	Serviços		IMPORTE REFERENTE A RECEITA DE SERVICOS	QLRWQALF2	R\$ 243.035,10	C

FOLHA N°  
Nº PROC. 070301/2023

Rubrica

00 071

LIVRO DIÁRIO

Entidade: ENTEC EMPREENDIMENTOS EIRELI

Período da Escrituração: 01/01/2021 a 31/12/2021

CNPJ: 19.543.790/0001-80

Número de Ordem do Livro: 5

Período Selecionado: 01 de Janeiro de 2021 a 31 de Dezembro de 2021

Data	Nº da Conta	Nome da Conta	Centro de Custo	Histórico	Nº do Lançamento	Valor	D/C
29/03/2021	63	Banco do Brasil S/A.		IMPORTE REFERENTE A RECEITA DE SERVIÇOS	QLRWQALF2	R\$ 243.035,10	D
30/03/2021	63	Banco do Brasil S/A.		IMPORTE REFERENTE A PAGAMENTO DE INSUMOS UTILIZADOS NA PRESTACAO DE SERVIÇOS	QLMI9XLF22	R\$ 33.223,48	C
30/03/2021	1638	Matéria prima		IMPORTE REFERENTE A PAGAMENTO DE INSUMOS UTILIZADOS NA PRESTACAO DE SERVIÇOS	QLMI9XLF22	R\$ 33.223,48	D
10/04/2021	63	Banco do Brasil S/A.		IMPORTE REFERENTE A PAGAMENTO DE ENERGIA ELÉTRICA	QLN4M8LF1P	R\$ 1.534,00	C
10/04/2021	1939	Energia Elétrica		IMPORTE REFERENTE A PAGAMENTO DE ENERGIA ELÉTRICA	QLN4M8LF1P	R\$ 1.534,00	D
10/04/2021	63	Banco do Brasil S/A.		IMPORTE REFERENTE A PAGAMENTO DE MATERIAL DE EXPEDIENTE	QLNI1YLF1D	R\$ 1.654,00	C
10/04/2021	1785	Material de Escritório		IMPORTE REFERENTE A PAGAMENTO DE MATERIAL DE EXPEDIENTE	QLNI1YLF1D	R\$ 1.654,00	D
10/04/2021	63	Banco do Brasil S/A.		IMPORTE REFERENTE A PAGAMENTO DE ALUGUEL	QLOLJ1LFD	R\$ 3.000,00	C
10/04/2021	1806	Aluguéis		IMPORTE REFERENTE A PAGAMENTO DE ALUGUEL	QLOLJ1LFD	R\$ 3.000,00	D
15/04/2021	63	Banco do Brasil S/A.		IMPORTE REFERENTE A PAGAMENTO DE TELEFONE	QLNWZ2LF11	R\$ 1.800,00	C
15/04/2021	2086	Telefone		IMPORTE REFERENTE A PAGAMENTO DE TELEFONE	QLNWZ2LF11	R\$ 1.800,00	D
15/04/2021	1351	Serviços		IMPORTE REFERENTE A RECEITA DE SERVIÇOS	QLRTKELF3	R\$ 33.924,69	C
15/04/2021	63	Banco do Brasil S/A.		IMPORTE REFERENTE A RECEITA DE SERVIÇOS	QLRTKELF3	R\$ 33.924,69	D
20/04/2021	63	Banco do Brasil S/A.		IMPORTE REFERENTE A PAGAMENTO DE ASSESSORIA CONTABIL	QLO9ELLFP	R\$ 2.000,00	C
20/04/2021	1834	Assistência Contábil		IMPORTE REFERENTE A PAGAMENTO DE ASSESSORIA CONTABIL	QLO9ELLFP	R\$ 2.000,00	D
30/04/2021	63	Banco do Brasil S/A.		IMPORTE REFERENTE A PAGAMENTO DE INSUMOS UTILIZADOS NA PRESTACAO DE SERVIÇOS	QLMGWSLF23	R\$ 96.088,78	D
30/04/2021	1638	Matéria prima		IMPORTE REFERENTE A PAGAMENTO DE INSUMOS UTILIZADOS NA PRESTACAO DE SERVIÇOS	QLMGWSLF23	R\$ 96.088,78	D
10/05/2021	63	Banco do Brasil S/A.		IMPORTE REFERENTE A PAGAMENTO DE ENERGIA ELÉTRICA	QLN3TSLF1Q	R\$ 1.534,00	C
10/05/2021	1939	Energia Elétrica		IMPORTE REFERENTE A PAGAMENTO DE ENERGIA ELÉTRICA	QLN3TSLF1Q	R\$ 1.534,00	D

FOLHA N°  
N° PROC. 070301/2023  
Rubrica

00 072



LIVRO DIÁRIO

Entidade: ENTEC EMPREENDIMENTOS EIRELI

Período da Escrituração: 01/01/2021 a 31/12/2021

CNPJ: 19.543.790/0001-80

Número de Ordem do Livro: 5

Período Selecionado: 01 de Janeiro de 2021 a 31 de Dezembro de 2021

Data	Nº da Conta	Nome da Conta	Centro de Custo	Histórico	Nº do Lançamento	Valor	D/C
10/05/2021	63	Banco do Brasil S/A.		IMPORTE REFERENTE A PAGAMENTO DE MATERIAL DE EXPEDIENTE	QLNH5PLF1E	R\$ 1.532,00	C
10/05/2021	1785	Material de Escritório		IMPORTE REFERENTE A PAGAMENTO DE MATERIAL DE EXPEDIENTE	QLNH5PLF1E	R\$ 1.532,00	D
10/05/2021	63	Banco do Brasil S/A.		IMPORTE REFERENTE A PAGAMENTO DE ALUGUEL	QLOKQYLFE	R\$ 3.000,00	C
10/05/2021	1806	Aluguéis		IMPORTE REFERENTE A PAGAMENTO DE ALUGUEL	QLOKQYLFE	R\$ 3.000,00	D
15/05/2021	63	Banco do Brasil S/A.		IMPORTE REFERENTE A PAGAMENTO DE TELEFONE	QLNVZLLF12	R\$ 1.800,00	C
15/05/2021	2086	Telefone		IMPORTE REFERENTE A PAGAMENTO DE TELEFONE	QLNVZLLF12	R\$ 1.800,00	D
18/05/2021	1120	Capital Social Subscrito		IMPORTE REFERENTE A AUMENTO DE CAPITAL SOCIAL	QLKLIKLF2C	R\$ 3.900.000,00	C
18/05/2021	1190	Lucros Acumulados		IMPORTE REFERENTE A AUMENTO DE CAPITAL SOCIAL	QLKLIKLF2C	R\$ 3.900.000,00	D
19/05/2021	1120	Capital Social Subscrito		IMPORTE REFERENTE A AUMENTO DE CAPITAL SOCIAL	QLK8JMLF2D	R\$ 100.000,00	C
19/05/2021	1190	Lucros Acumulados		IMPORTE REFERENTE A AUMENTO DE CAPITAL SOCIAL	QLK8JMLF2D	R\$ 100.000,00	D
20/05/2021	63	Banco do Brasil S/A.		IMPORTE REFERENTE A PAGAMENTO DE ASSESSORIA CONTABIL	QLO87NLFQ	R\$ 2.000,00	C
20/05/2021	1834	Assistência Contábil		IMPORTE REFERENTE A PAGAMENTO DE ASSESSORIA CONTABIL	QLO87NLFQ	R\$ 2.000,00	D
30/05/2021	63	Banco do Brasil S/A.		IMPORTE REFERENTE A PAGAMENTO DE INSUMOS UTILIZADOS NA PRESTACAO DE SERVICOS	QLMF20LF24	R\$ 49.314,21	C
30/05/2021	1638	Matéria prima		IMPORTE REFERENTE A PAGAMENTO DE INSUMOS UTILIZADOS NA PRESTACAO DE SERVICOS	QLMF20LF24	R\$ 49.314,21	D
31/05/2021	1351	Serviços		IMPORTE REFERENTE A RECEITA DE SERVICOS	QLRRCVLF4	R\$ 255.000,00	C
31/05/2021	63	Banco do Brasil S/A.		IMPORTE REFERENTE A RECEITA DE SERVICOS	QLRRCVLF4	R\$ 255.000,00	D
01/06/2021	63	Banco do Brasil S/A.		IMPORTE REFERENTE A PAGAMENTO DE ALUGUEL DE MAQUINAS E EQUIPAMENTOS	QLMTPPLF1Y	R\$ 347.987,00	C
01/06/2021	2331	Aluguel de Maquinas e Equipamentos		IMPORTE REFERENTE A PAGAMENTO DE ALUGUEL DE MAQUINAS E EQUIPAMENTOS	QLMTPPLF1Y	R\$ 347.987,00	D
10/06/2021	63	Banco do Brasil S/A.		IMPORTE REFERENTE A PAGAMENTO DE ENERGIA ELETRICA	QLN2U1LF1R	R\$ 1.834,00	C

FOLHA N° \_\_\_\_\_  
 N° PROC. 070301/2023  
 Rubrica

00 073



LIVRO DIÁRIO

Entidade: ENTEC EMPREENDIMENTOS EIRELI

Período da Escrituração: 01/01/2021 a 31/12/2021

CNPJ: 19.543.790/0001-80

Número de Ordem do Livro: 5

Período Selecionado: 01 de Janeiro de 2021 a 31 de Dezembro de 2021

Data	Nº da Conta	Nome da Conta	Centro de Custo	Histórico	Nº do Lançamento	Valor	D/C
10/06/2021	1939	Energia Elétrica		IMPORTE REFERENTE A PAGAMENTO DE ENERGIA ELÉTRICA	QLN2U1LF1R	R\$ 1.834,00	D
10/06/2021	63	Banco do Brasil S/A.		IMPORTE REFERENTE A PAGAMENTO DE MATERIAL DE EXPEDIENTE	QLNGADLF1F	R\$ 1.763,00	C
10/06/2021	1785	Material de Escritório		IMPORTE REFERENTE A PAGAMENTO DE MATERIAL DE EXPEDIENTE	QLNGADLF1F	R\$ 1.763,00	D
10/06/2021	63	Banco do Brasil S/A.		IMPORTE REFERENTE A PAGAMENTO DE ALUGUEL	QLOJZKLF1F	R\$ 3.000,00	C
10/06/2021	1806	Aluguéis		IMPORTE REFERENTE A PAGAMENTO DE ALUGUEL	QLOJZKLF1F	R\$ 3.000,00	D
15/06/2021	63	Banco do Brasil S/A.		IMPORTE REFERENTE A PAGAMENTO DE TELEFONE	QLNUNGLF13	R\$ 2.000,00	C
15/06/2021	2086	Telefone		IMPORTE REFERENTE A PAGAMENTO DE TELEFONE	QLNUNGLF13	R\$ 2.000,00	D
20/06/2021	63	Banco do Brasil S/A.		IMPORTE REFERENTE A PAGAMENTO DE ASSESSORIA CONTABIL	QLO7EXLFR	R\$ 2.000,00	C
20/06/2021	1834	Assistência Contábil		IMPORTE REFERENTE A PAGAMENTO DE ASSESSORIA CONTABIL	QLO7EXLFR	R\$ 2.000,00	D
22/06/2021	1351	Serviços		IMPORTE REFERENTE A RECEITA DE SERVIÇOS	QLRFRLLF5	R\$ 374.647,35	C
22/06/2021	63	Banco do Brasil S/A.		IMPORTE REFERENTE A RECEITA DE SERVIÇOS	QLRFRLLF5	R\$ 374.647,35	D
30/06/2021	63	Banco do Brasil S/A.		IMPORTE REFERENTE A PAGAMENTO DE INSUMOS UTILIZADOS NA PRESTACAO DE SERVIÇOS	QLMDQXLF25	R\$ 22.452,11	C
30/06/2021	1638	Matéria prima		IMPORTE REFERENTE A PAGAMENTO DE INSUMOS UTILIZADOS NA PRESTACAO DE SERVIÇOS	QLMDQXLF25	R\$ 22.452,11	D
10/07/2021	63	Banco do Brasil S/A.		IMPORTE REFERENTE A PAGAMENTO DE ENERGIA ELÉTRICA	QLN1WPLF1S	R\$ 1.653,00	C
10/07/2021	1939	Energia Elétrica		IMPORTE REFERENTE A PAGAMENTO DE ENERGIA ELÉTRICA	QLN1WPLF1S	R\$ 1.653,00	D
10/07/2021	63	Banco do Brasil S/A.		IMPORTE REFERENTE A PAGAMENTO DE MATERIAL DE EXPEDIENTE	QLNFIWLF1G	R\$ 1.763,00	C
10/07/2021	1785	Material de Escritório		IMPORTE REFERENTE A PAGAMENTO DE MATERIAL DE EXPEDIENTE	QLNFIWLF1G	R\$ 1.763,00	D
10/07/2021	63	Banco do Brasil S/A.		IMPORTE REFERENTE A PAGAMENTO DE ALUGUEL	QLOJ7SLFG	R\$ 3.000,00	C
10/07/2021	1806	Aluguéis		IMPORTE REFERENTE A PAGAMENTO DE ALUGUEL	QLOJ7SLFG	R\$ 3.000,00	D
15/07/2021	63	Banco do Brasil S/A.		IMPORTE REFERENTE A PAGAMENTO DE TELEFONE	QLNT8ZLF14	R\$ 1.800,00	C

FOLHA N°  
Nº PROC. 070301/2023  
Rubrica

00 074

LIVRO DIÁRIO

Entidade: ENTEC EMPREENDIMENTOS EIRELI

Período da Escrituração: 01/01/2021 a 31/12/2021

CNPJ: 19.543.790/0001-80

Número de Ordem do Livro: 5

Período Selecionado: 01 de Janeiro de 2021 a 31 de Dezembro de 2021

Data	Nº da Conta	Nome da Conta	Centro de Custo	Histórico	Nº do Lançamento	Valor	D/C
15/07/2021	2086	Telefone		IMPORTE REFERENTE A PAGAMENTO DE TELEFONE	QLNT8ZLF14	R\$ 1.800,00	D
20/07/2021	63	Banco do Brasil S/A.		IMPORTE REFERENTE A PAGAMENTO DE ASSESSORIA CONTABIL	QLO60DLFS	R\$ 2.000,00	C
20/07/2021	1834	Assistência Contábil		IMPORTE REFERENTE A PAGAMENTO DE ASSESSORIA CONTABIL	QLO60DLFS	R\$ 2.000,00	D
30/07/2021	63	Banco do Brasil S/A.		IMPORTE REFERENTE A PAGAMENTO DE INSUMOS UTILIZADOS NA PRESTACAO DE SERVICOS	QLMCHQLF26	R\$ 42.447,94	C
30/07/2021	1638	Matéria prima		IMPORTE REFERENTE A PAGAMENTO DE INSUMOS UTILIZADOS NA PRESTACAO DE SERVICOS	QLMCHQLF26	R\$ 42.447,94	D
10/08/2021	63	Banco do Brasil S/A.		IMPORTE REFERENTE A PAGAMENTO DE ENERGIA ELETRICA	QLN14YLF1T	R\$ 1.873,00	C
10/08/2021	1939	Energia Elétrica		IMPORTE REFERENTE A PAGAMENTO DE ENERGIA ELETRICA	QLN14YLF1T	R\$ 1.873,00	D
10/08/2021	63	Banco do Brasil S/A.		IMPORTE REFERENTE A PAGAMENTO DE MATERIAL DE EXPEDIENTE	QLNEHBLF1H	R\$ 1.321,00	C
10/08/2021	1785	Material de Escritório		IMPORTE REFERENTE A PAGAMENTO DE MATERIAL DE EXPEDIENTE	QLNEHBLF1H	R\$ 1.321,00	D
10/08/2021	63	Banco do Brasil S/A.		IMPORTE REFERENTE A PAGAMENTO DE ALUGUEL	QLOIDJLFH	R\$ 3.000,00	C
10/08/2021	1806	Aluguéis		IMPORTE REFERENTE A PAGAMENTO DE ALUGUEL	QLOIDJLFH	R\$ 3.000,00	D
12/08/2021	1351	Serviços		IMPORTE REFERENTE A RECEITA DE SERVICOS	QLRBNELF6	R\$ 311,430,69	C
12/08/2021	63	Banco do Brasil S/A.		IMPORTE REFERENTE A RECEITA DE SERVICOS	QLRBNELF6	R\$ 311,430,69	D
15/08/2021	63	Banco do Brasil S/A.		IMPORTE REFERENTE A PAGAMENTO DE TELEFONE	QLNS18LF15	R\$ 1.800,00	C
15/08/2021	2086	Telefone		IMPORTE REFERENTE A PAGAMENTO DE TELEFONE	QLNS18LF15	R\$ 1.800,00	D
20/08/2021	63	Banco do Brasil S/A.		IMPORTE REFERENTE A PAGAMENTO DE ASSESSORIA CONTABIL	QLO60GLFT	R\$ 2.000,00	C
20/08/2021	1834	Assistência Contábil		IMPORTE REFERENTE A PAGAMENTO DE ASSESSORIA CONTABIL	QLO60GLFT	R\$ 2.000,00	D
30/08/2021	63	Banco do Brasil S/A.		IMPORTE REFERENTE A PAGAMENTO DE INSUMOS UTILIZADOS NA PRESTACAO DE SERVICOS	QLMAZILF27	R\$ 36.138,20	C
30/08/2021	1638	Matéria prima		IMPORTE REFERENTE A PAGAMENTO DE INSUMOS UTILIZADOS NA PRESTACAO DE SERVICOS	QLMAZILF27	R\$ 36.138,20	D

FOLHA N°  
Nº PROC. 070301/2023  
Rubrica

00 075

LIVRO DIÁRIO

Entidade: ENTEC EMPREENDEIMENTOS EIRELI

Período da Escrituração: 01/01/2021 a 31/12/2021

CNPJ: 19.543.790/0001-80

Número de Ordem do Livro: 5

Período Selecionado: 01 de Janeiro de 2021 a 31 de Dezembro de 2021

Data	Nº da Conta	Nome da Conta	Centro de Custo	Histórico	Nº do Lançamento	Valor	D/C
10/09/2021	63	Banco do Brasil S/A.		IMPORTE REFERENTE A PAGAMENTO DE ENERGIA ELÉTRICA	QLN0GALF1U	R\$ 1.763,00	C
10/09/2021	1939	Energia Elétrica		IMPORTE REFERENTE A PAGAMENTO DE ENERGIA ELÉTRICA	QLN0GALF1U	R\$ 1.763,00	D
10/09/2021	63	Banco do Brasil S/A.		IMPORTE REFERENTE A PAGAMENTO DE MATERIAL DE EXPEDIENTE	QLND7YLF1I	R\$ 1.534,00	C
10/09/2021	1785	Material de Escritório		IMPORTE REFERENTE A PAGAMENTO DE MATERIAL DE EXPEDIENTE	QLND7YLF1I	R\$ 1.534,00	D
10/09/2021	63	Banco do Brasil S/A.		IMPORTE REFERENTE A PAGAMENTO DE ALUGUEL	QLOHM5LF1	R\$ 3.000,00	C
10/09/2021	1806	Aluguéis		IMPORTE REFERENTE A PAGAMENTO DE ALUGUEL	QLOHM5LF1	R\$ 3.000,00	D
15/09/2021	63	Banco do Brasil S/A.		IMPORTE REFERENTE A PAGAMENTO DE TELEFONE	QLNRSHLF16	R\$ 1.800,00	C
15/09/2021	2086	Telefone		IMPORTE REFERENTE A PAGAMENTO DE TELEFONE	QLNRSHLF16	R\$ 1.800,00	D
20/09/2021	63	Banco do Brasil S/A.		IMPORTE REFERENTE A PAGAMENTO DE ASSESSORIA CONTABIL	QLO59DLFU	R\$ 2.000,00	C
20/09/2021	1834	Assistência Contábil		IMPORTE REFERENTE A PAGAMENTO DE ASSESSORIA CONTABIL	QLO59DLFU	R\$ 2.000,00	D
30/09/2021	63	Banco do Brasil S/A.		INSUMOS UTILIZADOS NA PRESTACAO DE SERVICOS	QLM93MLF28	R\$ 44.020,05	C
30/09/2021	1638	Matéria prima		IMPORTE REFERENTE A PAGAMENTO DE INSUMOS UTILIZADOS NA PRESTACAO DE SERVICOS	QLM93MLF28	R\$ 44.020,05	D
10/10/2021	63	Banco do Brasil S/A.		IMPORTE REFERENTE A PAGAMENTO DE ENERGIA ELÉTRICA	QLMZ99LF1V	R\$ 1.874,00	C
10/10/2021	1939	Energia Elétrica		IMPORTE REFERENTE A PAGAMENTO DE ENERGIA ELÉTRICA	QLMZ99LF1V	R\$ 1.874,00	D
10/10/2021	63	Banco do Brasil S/A.		IMPORTE REFERENTE A PAGAMENTO DE MATERIAL DE EXPEDIENTE	QLNC3YLF1J	R\$ 1.653,00	C
10/10/2021	1785	Material de Escritório		IMPORTE REFERENTE A PAGAMENTO DE MATERIAL DE EXPEDIENTE	QLNC3YLF1J	R\$ 1.653,00	D
10/10/2021	63	Banco do Brasil S/A.		IMPORTE REFERENTE A PAGAMENTO DE ALUGUEL	QLOGRELFJ	R\$ 3.000,00	C
10/10/2021	1806	Aluguéis		IMPORTE REFERENTE A PAGAMENTO DE ALUGUEL	QLOGRELFJ	R\$ 3.000,00	D
15/10/2021	63	Banco do Brasil S/A.		IMPORTE REFERENTE A PAGAMENTO DE TELEFONE	QLNQPNLF17	R\$ 1.800,00	C
15/10/2021	2086	Telefone		IMPORTE REFERENTE A PAGAMENTO DE TELEFONE	QLNQPNLF17	R\$ 1.800,00	D

FOLHA Nº \_\_\_\_\_  
Nº PROC. 070301/2023

Rubrica

00 076

LIVRO DIÁRIO

Entidade: ENTEC EMPREENDEIMENTOS EIRELI

Período da Escrituração: 01/01/2021 a 31/12/2021

CNPJ: 19.543.790/0001-80

Número de Ordem do Livro: 5

Período Selecionado: 01 de Janeiro de 2021 a 31 de Dezembro de 2021

Data	Nº da Conta	Nome da Conta	Centro de Custo	Histórico	Nº do Lançamento	Valor	D/C
20/10/2021	63	Banco do Brasil S/A.		IMPORTE REFERENTE A PAGAMENTO DE ASSESSORIA CONTABIL	QLO4CKLFV	R\$ 2.000,00	C
20/10/2021	1834	Assistência Contábil		IMPORTE REFERENTE A PAGAMENTO DE ASSESSORIA CONTABIL	QLO4CKLFV	R\$ 2.000,00	D
30/10/2021	63	Banco do Brasil S/A.		IMPORTE REFERENTE A PAGAMENTO DE INSUMOS UTILIZADOS NA PRESTACAO DE SERVICOS	QLM7R7LF29	R\$ 32.973,12	C
30/10/2021	1638	Matéria prima		IMPORTE REFERENTE A PAGAMENTO DE INSUMOS UTILIZADOS NA PRESTACAO DE SERVICOS	QLM7R7LF29	R\$ 32.973,12	D
30/10/2021	1351	Serviços		IMPORTE REFERENTE A RECEITA DE SERVICOS	QLR7H7LF7	R\$ 390.695,71	C
30/10/2021	63	Banco do Brasil S/A.		IMPORTE REFERENTE A RECEITA DE SERVICOS	QLR7H7LF7	R\$ 390.695,71	D
10/11/2021	63	Banco do Brasil S/A.		IMPORTE REFERENTE A PAGAMENTO DE ENERGIA ELETRICA	QLMYD5LF1W	R\$ 1.764,00	C
10/11/2021	1939	Energia Elétrica		IMPORTE REFERENTE A PAGAMENTO DE ENERGIA ELETRICA	QLMYD5LF1W	R\$ 1.764,00	D
10/11/2021	63	Banco do Brasil S/A.		IMPORTE REFERENTE A PAGAMENTO DE MATERIAL DE EXPEDIENTE	QLNBF0LF1K	R\$ 1.763,00	C
10/11/2021	1785	Material de Escritório		IMPORTE REFERENTE A PAGAMENTO DE MATERIAL DE EXPEDIENTE	QLNBF0LF1K	R\$ 1.763,00	D
10/11/2021	63	Banco do Brasil S/A.		IMPORTE REFERENTE A PAGAMENTO DE ALUGUEL	QLOFZYLFK	R\$ 3.000,00	C
10/11/2021	1806	Aluguéis		IMPORTE REFERENTE A PAGAMENTO DE ALUGUEL	QLOFZYLFK	R\$ 3.000,00	D
15/11/2021	63	Banco do Brasil S/A.		IMPORTE REFERENTE A PAGAMENTO DE TELEFONE	QLNPXLLF18	R\$ 1.800,00	C
15/11/2021	2086	Telefone		IMPORTE REFERENTE A PAGAMENTO DE TELEFONE	QLNPXLLF18	R\$ 1.800,00	D
20/11/2021	63	Banco do Brasil S/A.		IMPORTE REFERENTE A PAGAMENTO DE ASSESSORIA CONTABIL	QLO3ARLFW	R\$ 2.000,00	C
20/11/2021	1834	Assistência Contábil		IMPORTE REFERENTE A PAGAMENTO DE ASSESSORIA CONTABIL	QLO3ARLFW	R\$ 2.000,00	D
30/11/2021	63	Banco do Brasil S/A.		IMPORTE REFERENTE A PAGAMENTO DE INSUMOS UTILIZADOS NA PRESTACAO DE SERVICOS	QLM6EGLF2A	R\$ 95.580,10	C
30/11/2021	1638	Matéria prima		IMPORTE REFERENTE A PAGAMENTO DE INSUMOS UTILIZADOS NA PRESTACAO DE SERVICOS	QLM6EGLF2A	R\$ 95.580,10	D
30/11/2021	1351	Serviços		IMPORTE REFERENTE A RECEITA DE SERVICOS	QLQZIKLF8	R\$ 815.318,17	C

FOLHA N° \_\_\_\_\_  
 N° PROC. 070301/2023  
 Rubrica

00 077

LIVRO DIÁRIO

Entidade: ENTEC EMPREENDIMENTOS EIRELI

Período da Escrituração: 01/01/2021 a 31/12/2021

CNPJ: 19.543.790/0001-80

Número de Ordem do Livro: 5

Período Selecionado: 01 de Janeiro de 2021 a 31 de Dezembro de 2021

Data	Nº da Conta	Nome da Conta	Centro de Custo	Histórico	Nº do Lançamento	Valor	D/C
30/11/2021	63	Banco do Brasil S/A.		IMPORTE REFERENTE A RECEITA DE SERVICOS	QLQZIKLF8	R\$ 815.318,17	D
10/12/2021	63	Banco do Brasil S/A.		IMPORTE REFERENTE A PAGAMENTO DE ENERGIA ELETRICA	QLMXRYLFX	R\$ 1.874,00	C
10/12/2021	1939	Energia Elétrica		IMPORTE REFERENTE A PAGAMENTO DE ENERGIA ELETRICA	QLMXRYLFX	R\$ 1.874,00	D
10/12/2021	63	Banco do Brasil S/A.		IMPORTE REFERENTE A PAGAMENTO DE MATERIAL DE EXPEDIENTE	QLNAQVLF1L	R\$ 1.876,00	C
10/12/2021	1785	Material de Escritório		IMPORTE REFERENTE A PAGAMENTO DE MATERIAL DE EXPEDIENTE	QLNAQVLF1L	R\$ 1.876,00	D
10/12/2021	63	Banco do Brasil S/A.		IMPORTE REFERENTE A PAGAMENTO DE ALUGUEL	QLOF5SLFL	R\$ 3.000,00	C
10/12/2021	1806	Aluguéis		IMPORTE REFERENTE A PAGAMENTO DE ALUGUEL	QLOF5SLFL	R\$ 3.000,00	D
12/12/2021	63	Banco do Brasil S/A.		IMPORTE REFERENTE A PAGAMENTO DE TELEFONE	QLNP1XLF19	R\$ 1.800,00	C
12/12/2021	2086	Telefone		IMPORTE REFERENTE A PAGAMENTO DE TELEFONE	QLNP1XLF19	R\$ 1.800,00	D
20/12/2021	63	Banco do Brasil S/A.		IMPORTE REFERENTE A PAGAMENTO DE ASSESSORIA CONTABIL	QLO214LFX	R\$ 2.000,00	C
20/12/2021	1834	Assistência Contábil		IMPORTE REFERENTE A PAGAMENTO DE ASSESSORIA CONTABIL	QLO214LFX	R\$ 2.000,00	D
28/12/2021	63	Banco do Brasil S/A.		IMPORTE REFERENTE A PAGAMENTO DE ALUGUEL DE MAQUINAS E EQUIPAMENTOS	QLMRBVLFX	R\$ 354.200,00	C
28/12/2021	2331	Aluguel de Maquinas e Equipamentos		IMPORTE REFERENTE A PAGAMENTO DE ALUGUEL DE MAQUINAS E EQUIPAMENTOS	QLMRBVLFX	R\$ 354.200,00	D
30/12/2021	63	Banco do Brasil S/A.		IMPORTE REFERENTE A PAGAMENTO DE INSUMOS UTILIZADOS NA PRESTACAO DE SERVICOS	QLLX31LF2B	R\$ 7.353,00	C
30/12/2021	1638	Materia prima		IMPORTE REFERENTE A PAGAMENTO DE INSUMOS UTILIZADOS NA PRESTACAO DE SERVICOS	QLLX31LF2B	R\$ 7.353,00	D
30/12/2021	1351	Serviços		IMPORTE REFERENTE A RECEITA DE SERVICOS	QLQU01LF9	R\$ 2.259.294,14	C
30/12/2021	63	Banco do Brasil S/A.		IMPORTE REFERENTE A RECEITA DE SERVICOS	QLQU01LF9	R\$ 2.259.294,14	D
31/12/2021	2331	Aluguel de Maquinas e Equipamentos		ENCERRAMENTO EXERCICIO 2021	QKT55ALF51	R\$ 702.187,00	C
31/12/2021	3066	RESULTADO DO EXERCICIO NO PERIODO		ENCERRAMENTO EXERCICIO 2021	QKT55ALF51	R\$ 702.187,00	D

FOLHA Nº

Nº PROC. 070301/2023

Rubrica

00 078

LIVRO DIÁRIO

Entidade: ENTEC EMPREENDIMENTOS EIRELI

Período da Escrituração: 01/01/2021 a 31/12/2021

CNPJ: 19.543.790/0001-80

Número de Ordem do Livro: 5

Período Selecionado: 01 de Janeiro de 2021 a 31 de Dezembro de 2021

Data	Nº da Conta	Nome da Conta	Centro de Custo	Histórico	Nº do Lançamento	Valor	D/C
31/12/2021	1190	Lucros Acumulados		ENCERRAMENTO EXERCICIO 2021	QKTV5ALF52	R\$ 3.349.828,01	C
31/12/2021	3066	RESULTADO DO EXERCICIO NO PERIODO		ENCERRAMENTO EXERCICIO 2021	QKTV5ALF52	R\$ 3.349.828,01	D
31/12/2021	3066	RESULTADO DO EXERCICIO NO PERIODO		ENCERRAMENTO EXERCICIO 2021	QKTV5CLF4U	R\$ 4.793.733,20	C
31/12/2021	1351	Serviços		ENCERRAMENTO EXERCICIO 2021	QKTV5CLF4U	R\$ 4.793.733,20	D
31/12/2021	1638	Matéria prima		ENCERRAMENTO EXERCICIO 2021	QKTV5CLF4V	R\$ 621.498,19	C
31/12/2021	3066	RESULTADO DO EXERCICIO NO PERIODO		ENCERRAMENTO EXERCICIO 2021	QKTV5CLF4V	R\$ 621.498,19	D
31/12/2021	1785	Material de Escritório		ENCERRAMENTO EXERCICIO 2021	QKTV5CLF4W	R\$ 18.975,00	C
31/12/2021	3066	RESULTADO DO EXERCICIO NO PERIODO		ENCERRAMENTO EXERCICIO 2021	QKTV5CLF4W	R\$ 18.975,00	D
31/12/2021	1806	Aluguéis		ENCERRAMENTO EXERCICIO 2021	QKTV5CLF4X	R\$ 36.000,00	C
31/12/2021	3066	RESULTADO DO EXERCICIO NO PERIODO		ENCERRAMENTO EXERCICIO 2021	QKTV5CLF4X	R\$ 36.000,00	D
31/12/2021	1834	Assistência Contábil		ENCERRAMENTO EXERCICIO 2021	QKTV5CLF4Y	R\$ 24.000,00	C
31/12/2021	3066	RESULTADO DO EXERCICIO NO PERIODO		ENCERRAMENTO EXERCICIO 2021	QKTV5CLF4Y	R\$ 24.000,00	D
31/12/2021	1939	Energia Elétrica		ENCERRAMENTO EXERCICIO 2021	QKTV5CLF4Z	R\$ 19.445,00	C
31/12/2021	3066	RESULTADO DO EXERCICIO NO PERIODO		ENCERRAMENTO EXERCICIO 2021	QKTV5CLF4Z	R\$ 19.445,00	D
31/12/2021	2086	Telefone		ENCERRAMENTO EXERCICIO 2021	QKTV5CLF50	R\$ 21.800,00	C
31/12/2021	3066	RESULTADO DO EXERCICIO NO PERIODO		ENCERRAMENTO EXERCICIO 2021	QKTV5CLF50	R\$ 21.800,00	D

FOLHA N°

Nº PROC. 070301/2023

Rubrica

00 679



Rubrica

**GRAU DE ENDIVIDAMENTO**

PASSIVO CIRCULANTE + PASSIVO NÃO CIRCULANTE (OBRIGAÇÕES A LP)	45.798,02	
<hr/>		= 0,01
PATRIMÔNIO LÍQUIDO	8.992.293,44	

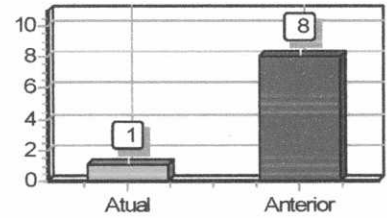

QUANTO MENOR, MELHOR. O CAPITAL DE TERCEIROS EQUIVALE A 1% DO CAPITAL PRÓPRIO.

**SOLVÊNCIA GERAL**

ATIVO	9.038.091,46	
<hr/>		= 197,35
PASSIVO CIRCULANTE + PASSIVO NÃO CIRCULANTE (OBRIGAÇÕES A LP)	45.798,02	

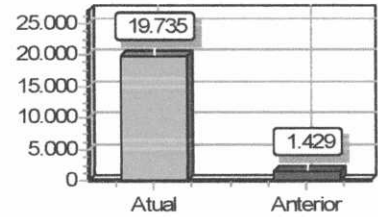

QUANTO MAIOR, MELHOR. O INVESTIMENTO TOTAL EQUIVALE A 19735 % DO CAPITAL DE TERCEIROS.

**LIQUIDEZ GERAL**

ATIVO CIRCULANTE + ATIVO REALIZÁVEL A LP	9.038.091,46	
<hr/>		= 197,35
PASSIVO CIRCULANTE + PASSIVO NÃO-CIRCULANTE (OBRIGAÇÕES A LP)	45.798,02	

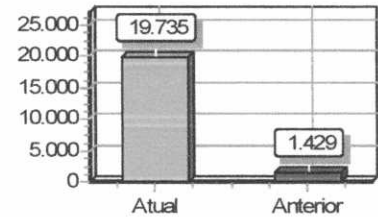

QUANTO MAIOR, MELHOR. A EMPRESA POSSUI R\$197,35 DE ATIVO CIRCULANTE E ATIVO REALIZÁVEL A LONGO PRAZO PARA CADA R\$1,00 DE DÍVIDA TOTAL.

SOB AS PENAS DA LEI, DECLARAMOS QUE AS INFORMAÇÕES AQUI CONTIDAS SÃO VERDADEIRAS E NOS RESPONSABILIZAMOS POR TODAS ELAS DE ACORDO COM A DOCUMENTA QUE NOS FOI APRESENTADA.

LUKAS LEDA ARAMAKI Assinado de forma digital por  
FERNANDES:007233463 LUKAS LEDA ARAMAKI  
05 FERNANDES:00723346305  
Dados: 2022.03.20 18:42:29 -03'00'

LUKAS LEDA ARAMAKI FERNANDES  
Sócio - Administrador  
CPF: 007.233.463-05  
RG: 037956432009-1 Data Expedição: 11/10/2018

SÃO LUÍS, 31 DE DEZEMBRO DE 2021.

SEBASTIAO HENRIQUE Assinado de forma digital por  
ARAUJO SEBASTIAO HENRIQUE ARAUJO  
SILVEIRA:91924987368  
SILVEIRA:91924987368  
Dados: 2022.03.20 18:47:50 -03'00'

SEBASTIAO HENRIQUE ARAUJO SILVEIRA  
CPF: 919.249.873-68  
Contador  
CRC: 8430 PI  
RG: 0264792820037 Data Expedição: 25/06/2020

Rubrica

LIQUIDEZ CORRENTE

ATIVO CIRCULANTE	9.038.091,46	
<hr/>		= 365,33
PASSIVO CIRCULANTE	24.739,72	

QUANTO MAIOR, MELHOR. A EMPRESA POSSUI R\$365,33 DE ATIVO CIRCULANTE PARA CADA R\$1,00 DE DÍVIDA DE CURTO PRAZO.

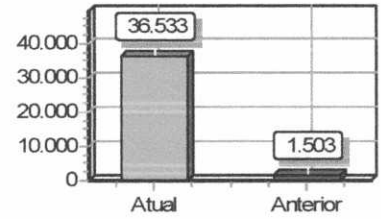

LIQUIDEZ SECA

ATIVO CIRCULANTE - ESTOQUES	9.010.091,46	
<hr/>		= 364,20
PASSIVO CIRCULANTE	24.739,72	

QUANTO MAIOR, MELHOR. A EMPRESA POSSUI R\$364,20 DE ATIVO CIRCULANTE PARA CADA R\$1,00 DE DÍVIDA DE CURTO PRAZO, SEM COMPROMETER OS ESTOQUES.

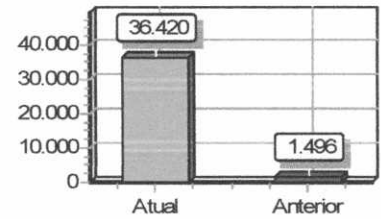

SOB AS PENAS DA LEI, DECLARAMOS QUE AS INFORMAÇÕES AQUI CONTIDAS SÃO VERDADEIRAS E NOS RESPONSABILIZAMOS POR TODAS ELAS DE ACORDO COM A DOCUMENTA QUE NOS FOI APRESENTADA.

LUKAS LEDA ARAMAKI  
FERNANDES:00723346  
305  
Assinado de forma digital por  
LUKAS LEDA ARAMAKI  
FERNANDES:00723346305  
Dados: 2022.03.20 18:43:06  
-03'00'

SÃO LUÍS, 31 DE DEZEMBRO DE 2021.

SEBASTIAO HENRIQUE  
ARAUJO  
SILVEIRA:91924987368

Assinado de forma digital por  
SEBASTIAO HENRIQUE ARAUJO  
SILVEIRA:91924987368  
Dados: 2022.03.20 18:47:17 -03'00'

LUKAS LEDA ARAMAKI FERNANDES  
Sócio - Administrador  
CPF: 007.233.463-05  
RG: 037956432009-1 Data Expedição:11/10/2018

SEBASTIAO HENRIQUE ARAUJO SILVEIRA  
CPF:919.249.873-68  
Contador  
CRC: 8430 PI  
RG: 0264792820037 Data Expedição:25/06/2020

00 081





NOTAS EXPLICATIVAS DAS DEMONSTRAÇÕES CONTÁBEIS ENCERRADAS EM 31 DE DEZEMBRO DE 2021.

1. DECLARAÇÃO DE CONFORMIDADE E POLITICA CONTÁBIL SIGNIFICATIVAS

- a. Administração vem por meio deste demonstrar a Conta do Ativo Circulante corresponde ao Balanço Patrimonial da empresa competente acima identificada do período compreendido entre 01 de janeiro de 2021 a 31 de dezembro de 2021 conforme determina Instrução Normativa DREI NR 11 DE 05 DE DEZEMBRO DE 2013.
- b. A empresa neste ano esteve enquadrada no regime Lucro Presumido e contabiliza os encargos tributarios pelo regime de competencia.

1.1 ATIVO CIRCULANTE

- CAIXA E BANCOS – Incluem o dinheiro em caixa, recebimento de pagamento por prestações de serviços realizadas a curto e longo prazo de clientes conforme destacado abaixo:

CAIXA = R\$ 49.086,00

BANCO CONTA MOVIMENTO = R\$ 7.960.805,15

TOTAL = R\$ 8.009.891,15

O Valor correspondente a Conta Caixa de R\$ 49.086,00 (quarenta e nove mil, e oitenta e seis reais), destinada para despesa de pequeno vulto das atividades operacionais, representa 0,62 % sob o total das Disponibilidades de R\$ 8.009.891,15 (oito milhões, nove mil, oitocentos e noventa e um reais e quinze centavos) sendo considerado irrelevante perante a estrutura patrimonial demonstrada no Balanço Patrimonial em questão.

1.2 PASSIVO CIRCULANTE

- IMPOSTOS A RECOLHER – Correspondem ao saldo de Impostos Federais a serem recolhidos sob montante de 23.413,72 (vinte e tres mil, quatrocentos e treze reais e setenta e dois centavos) remanescente de saldo devedor do ano calendario de 2021.

LUKAS LEDA  
ARAMAKI  
FERNANDES:00723  
346305

Assinado de forma digital  
por LUKAS LEDA ARAMAKI  
FERNANDES:00723346305  
Dados: 2022.03.20  
18:41:27 -03'00'

SEBASTIAO HENRIQUE ARAUJO  
SILVEIRA:91924987368

Assinado de forma digital por SEBASTIAO  
HENRIQUE ARAUJO SILVEIRA:91924987368  
Dados: 2022.03.20 18:48:59 -03'00'

- CONTAS A PAGAR – Correspondente a obrigações a pagar de curto prazo no próximo mês sob o montante de R\$ 1.326,00 (hum mil, trezentos e vinte e seis reais)
2. LUCROS ACUMULADOS – Evidenciado no Balanço e Demonstrativo ocorreu por ter auferido receita e pelo reconhecimento de despesas.
  3. DESPESAS e as RECEITAS – Estão apropriadas obedecendo ao regime de competência.
  4. Contudo, reforçamos que o valor correspondente Conta Caixa de R\$ 49.086,00 (quarenta e nove mil, e oitenta e seis reais) considera-se como irrelevante tendo em vista ao montante do Ativo Circulante de R\$ 8.009.891,15 (oito milhões, nove mil, oitocentos e noventa e um reais e quinze centavos).

São Luís – MA, 14 de marco de 2022.

SEBASTIAO HENRIQUE ARAUJO Assinado de forma digital por SEBASTIAO  
SILVEIRA:91924987368 HENRIQUE ARAUJO SILVEIRA:91924987368  
Dados: 2022.03.20 18:48:29 -03'00'

**Sebastião Henrique Araujo Silveira**  
**Contador CRC 8430 – PI**  
**CPF 919.249.873-68**

LUKAS LEDA ARAMAKI Assinado de forma digital por LUKAS LEDA  
FERNANDES:00723346305 ARAMAKI FERNANDES:00723346305  
Dados: 2022.03.20 18:41:56 -03'00'

**LUKAS LEDA ARAMAKI FERNANDES**  
**Socio-Administrador**  
**CPF 007.233.463-05**



**CERTIDÃO DE REGISTRO E QUITAÇÃO**  
**PESSOA JURIDICA**  
 Lei Federal Nº 5194 de 24 de Dezembro de 1966

**CREA-MA**

FOLHA Nº \_\_\_\_\_  
 Nº PROC. Nº 870501/2023  
 Emissão: 29/03/2023  
 Validade: 30/04/2023  
 Chave: 44b30

**Conselho Regional de Engenharia e Agronomia do Estado do Maranhão**

CERTIFICAMOS que a Empresa mencionada encontra-se registrada neste Conselho, nos Termos da Lei 5.194/66, conforme os dados impressos nesta certidão. CERTIFICAMOS, ainda, que até a presente data, a referida pessoa jurídica e seu(s) responsável(is) técnico(s) estão quites com suas anuidades e demais obrigações junto ao Conselho Regional de Engenharia e Agronomia do Maranhão - CREA-MA, estando habilitada a exercer suas atividades, circunscrita à(s) atribuição(ões) de seu(s) responsável(veis) técnico(s).

**Interessado(a)**

Empresa: ENTEC EMPREENDIMENTOS EIRELI

CNPJ: 19.543.790/0001-80

Registro: 0005389674

Categoria: Matriz

Capital Social: R\$ 5.100.000,00

Data do Capital: 20/05/2021

Faixa: 6

Objetivo Social: 4120-4/00 - CONSTRUÇÃO DE EDIFÍCIOS; 4211-1/01 - CONSTRUÇÃO DE RODOVIAS E FERROVIAS; 4213-8/00 - OBRAS DE URBANIZAÇÃO - RUAS, PRAÇAS E CALÇADAS; 4222-7/01 - CONSTRUÇÃO DE REDES DE ABASTECIMENTO DE ÁGUA, COLETA DE ESGOTO E CONSTRUÇÕES CORRELATAS, EXCETO OBRAS DE IRRIGAÇÃO; 4313-4/00 - OBRAS DE TERRAPLENAGEM; 4329-1/04 - MONTAGEM E INSTALAÇÃO DE SISTEMAS E EQUIPAMENTOS DE ILUMINAÇÃO E SINALIZAÇÃO EM VIAS PÚBLICAS, PORTOS E AEROPORTOS; 4399-1/04 - SERVIÇOS DE OPERAÇÃO E FORNECIMENTO DE EQUIPAMENTOS PARA TRANSPORTE E ELEVAÇÃO DE CARGAS E PESSOAS PARA USO EM OBRAS; 4399-1/05 - PERFURAÇÃO E CONSTRUÇÃO DE POÇOS DE ÁGUA; 4923-0/02 - SERVIÇO DE TRANSPORTE DE PASSAGEIROS - LOCAÇÃO DE AUTOMÓVEIS COM MOTORISTA; 4924-8/00 - TRANSPORTE ESCOLAR; 6822-6/00 - GESTÃO E ADMINISTRAÇÃO DA PROPRIEDADE IMOBILIÁRIA; 7112-0/00 - SERVIÇOS DE ENGENHARIA; 7111-1/00 - SERVIÇOS DE ARQUIQUETURA; 7732-2/01 - ALUGUEL DE MÁQUINAS E EQUIPAMENTOS PARA CONSTRUÇÃO SEM OPERADOR, EXCETO ANDAIMES; 7732-2/02 - ALUGUEL DE ANDAIMES; 7739-0/03 - ALUGUEL DE PALCOS, COBERTURAS E OUTRAS ESTRUTURAS DE USO TEMPORÁRIO, EXCETO ANDAIMES; 8130-3/00 - ATIVIDADES PAISAGÍSTICAS; 8211-3/00 - SERVIÇOS COMBINADOS DE ESCRITÓRIO E APOIO ADMINISTRATIVO; 8230-0/01 - SERVIÇOS DE ORGANIZAÇÃO DE FEIRAS, CONGRESSOS, EXPOSIÇÕES E FESTAS; 9001-9/05 - PRODUÇÃO DE ESPETÁCULOS DE RODEIOS, VAQUEJADAS E SIMILARES; 9001-9/06 - ATIVIDADES DE SONORIZAÇÃO E DE ILUMINAÇÃO.

Restrições Relativas ao Objetivo Social: EMPRESA HABILITADA PARA ATUAR SOMENTE NA ÁREA DA ENGENHARIA CIVIL, ENGENHARIA AMBIENTAL E GEOLOGIA, NO ÂMBITO DAS ATRIBUIÇÕES DE SEUS RESPONSÁVEIS TÉCNICOS.

Endereço Matriz: RUA POÇÃO DE PEDRAS, 10, QUINTAS DO CALHAU, SÃO LUÍS, MA, 65072027

Tipo de Registro: Registro Definitivo de Empresa

Data Inicial: 20/04/2018

Data Final: Indefinido

Registro Regional: 0000539075DDMA

**Descrição**

CERTIDÃO DE REGISTRO E QUITAÇÃO PESSOA JURIDICA

**Informações / Notas**

- A capacidade técnico-profissional da empresa é comprovada pelo conjunto dos acervos técnicos dos profissionais constantes de seu quadro técnico.
- A certidão teve sua validade reduzida em virtude do Auto de Infração 2060387/2022 que foi suspenso até o dia 30/04/2023.
- Esta certidão perderá a validade, caso ocorra qualquer alteração posterior dos elementos cadastrais nela contidos

**Última Anuidade Paga**

Ano: 2023 (3/3)

**Autos de Infração**

Nada consta

**Responsáveis Técnicos**

Profissional: HENRIQUE CARDOSO COSTA

Registro: 1121467636

CPF: 610.\*\*\*.\*\*\*-09

Data Início: 01/02/2023

Data Fim: Indefinido

Data Fim de Contrato: Indefinido

Títulos do Profissional:

ENGENHEIRO ELETRICISTA

Atribuição: Artigos 8 e 9 da resolução 218 73

Tipo de Responsabilidade: RESPONSABILIDADE TÉCNICA

Profissional: BRUNO NASCIMENTO ALMEIDA

Registro: 1118474848

CPF: 057.\*\*\*.\*\*\*-13





**CERTIDÃO DE REGISTRO E QUITAÇÃO**  
**PESSOA JURÍDICA**  
 Lei Federal Nº 5194 de 24 de Dezembro de 1966

**CREA-MA**

FOLHA Nº \_\_\_\_\_  
 Nº PROC. 070501/2023  
 Emissão: 29/03/2023  
 Validade: 30/04/2023  
 Rubrica  
 Chave: 44b30

**Conselho Regional de Engenharia e Agronomia do Estado do Maranhão**

Data Início: 04/07/2022

Data Fim: Indefinido

Data Fim de Contrato: Indefinido

Títulos do Profissional:

ENGENHEIRO CIVIL

Atribuição: ART. 7º DA RESOLUÇÃO 218/1973 DO CONFEA

Tipo de Responsabilidade: RESPONSABILIDADE TÉCNICA

Profissional: HEYTOR WELLINGTON PÁDUA DA SILVA ALMEIDA

Registro: 1920746676

CPF: 040.\*\*\*.\*\*\*-60

Data Início: 24/03/2022

Data Fim: Indefinido

Data Fim de Contrato: Indefinido

Títulos do Profissional:

ENGENHEIRO CIVIL

Atribuição: ART. 7º DA LEI FEDERAL Nº 5.194, DE 24 DE DEZEMBRO DE 1966, E ART. 7º COMBINADO COM ART. 25 DA RESOLUÇÃO Nº 218, DE 29 DE JUNHO DE 1973, DO CONFEA.

Tipo de Responsabilidade: RESPONSABILIDADE TÉCNICA

Profissional: WILSON PINTO DE MESQUITA FILHO

Registro: 1103008706

CPF: 037.\*\*\*.\*\*\*-53

Data Início: 04/02/2022

Data Fim: Indefinido

Data Fim de Contrato: Indefinido

Títulos do Profissional:

ENGENHEIRO CIVIL

Atribuição: ART. 7 DA RESOLUÇÃO 218, DE 29/06/73, DO CONFEA.

Tipo de Responsabilidade: RESPONSABILIDADE TÉCNICA

Profissional: LOURENCO RODRIGUES LEITE

Registro: 1115776908

CPF: 922.\*\*\*.\*\*\*-15

Data Início: 17/01/2022

Data Fim: Indefinido

Data Fim de Contrato: Indefinido

Títulos do Profissional:

ENGENHEIRO CIVIL

Atribuição: ART. 7 DA RESOLUÇÃO 218, DE 29/06/73, DO CONFEA.

Tipo de Responsabilidade: RESPONSABILIDADE TÉCNICA

Profissional: FRANKLIN CAMPOS GALDEZ

Registro: 1112687840

CPF: 919.\*\*\*.\*\*\*-53

Data Início: 10/03/2021

Data Fim: Indefinido

Data Fim de Contrato: Indefinido

Títulos do Profissional:

ENGENHEIRO AMBIENTAL

Atribuição: ART 2 DA RES 447 DE 22/09/2000, DO CONFEA.

Tipo de Responsabilidade: RESPONSABILIDADE TÉCNICA

Profissional: MARCELO REIS SANTOS

Registro: 1519185308

CPF: 887.\*\*\*.\*\*\*-20

Data Início: 25/01/2021

Data Fim: Indefinido

Data Fim de Contrato: Indefinido

Títulos do Profissional:

GEÓLOGO

Atribuição: Lei 4.076 1962, Art. 6.





**CERTIDÃO DE REGISTRO E QUITAÇÃO**  
**PESSOA JURIDICA**  
Lei Federal Nº 5194 de 24 de Dezembro de 1966

**CREA-MA**

FOLHA Nº	8070501/2023
Nº PROC.	070501/2023
Emissão:	29/03/2023
Validade:	30/04/2023
Chave:	44b30

**Conselho Regional de Engenharia e Agronomia do Estado do Maranhão**

Tipo de Responsabilidade: RESPONSÁVEL TÉCNICO

**Sócios**

Sócio: LUKAS LEDA ARAMAKI FERNANDES

CPF: 007.\*\*\*.\*\*\*-05

Função: EMPRESÁRIO

*[Handwritten signatures and initials]*

A autenticidade desta Certidão pode ser verificada em: <https://crea-ma.sitac.com.br/publico/>, com a chave: 44b30  
Impresso em: 29/03/2023 às 16:02:06 por: adapt, ip: 200.25.37.76



00 086



**CERTIDÃO DE REGISTRO E QUITAÇÃO**  
**PESSOA FÍSICA**  
 Lei Federal Nº 5194 de 24 de Dezembro de 1966

**CREA-MA**

FOLHA Nº \_\_\_\_\_  
 Nº 8837793/2023  
 Nº PROC. 07030/2023  
 Emissão: 01/04/2023  
 Validade: 30/04/2023  
 Chave Pública

**Conselho Regional de Engenharia e Agronomia do Estado do Maranhão**

CERTIFICAMOS que o profissional mencionado encontra-se registrado neste Conselho, nos termos da Lei 5.194/66, de 24/12/1966, conforme os dados acima. CERTIFICAMOS, ainda, face o estabelecimento nos artigos 68 e 69 da referida Lei, que o interessado não se encontra em débito com o CREA-MA.

**Interessado(a)**

Profissional: LOURENCO RODRIGUES LEITE

Registro: 1115776908

CPF: 922.\*\*\*-\*\*-15

Tipo de Registro: Registro Definitivo de Profissional (DIPLOMADO NO PAÍS)

Data de registro: 15/09/2016

**Título(s)**

**GRADUAÇÃO**

ENGENHEIRO CIVIL

Atribuição: ART. 7 DA RESOLUÇÃO 218, DE 29/06/73, DO CONFEA.

Instituição de Ensino: CENTRO UNIVERSITÁRIO DO MARANHÃO

Data de Formação: 08/08/2016

**Descrição**

CERTIDÃO DE REGISTRO E QUITAÇÃO PESSOA FÍSICA

**Informações / Notas**

- A certidão teve sua validade reduzida em virtude do vencimento do BOLETO de ANUIDADE em Aberto 8304393133. Data de vencimento do boleto: 30/04/2023
- A falsificação deste documento constitui-se em crime previsto no Código Penal Brasileiro, sujeitando o(a) autor(a) à respectiva ação penal.
- CERTIFICAMOS que caso ocorra(m) alteração(ões) no(s) elemento(s) contido(s) neste documento, esta Certidão perderá a sua validade para todos os efeitos.
- Esta certidão perderá a validade, caso ocorra qualquer alteração posterior dos elementos cadastrais nela contidos.
- Válido em todo território nacional.

**Última Anuidade Paga**

Ano: 2022 (1/1)

Parcelamento Ano: 2023

Quantidade de Parcelas Pagas: 3/6

**Autos de Infração**

Nada consta

**Responsabilidades Técnicas**

Empresa: MAKIXIMUS EMPREENDIMENTOS EIRELI

Registro: 0005455804

CNPJ: 22.141.128/0001-08

Data Início: 21/12/2022

Data Fim: Indefinido

Data Fim de Contrato: Indefinido

Tipo de Responsabilidade: RESPONSABILIDADE TÉCNICA

Empresa: ENTEC EMPREENDIMENTOS EIRELI

Registro: 0005389674

CNPJ: 19.543.790/0001-80

Data Início: 17/01/2022

Data Fim: Indefinido

Data Fim de Contrato: Indefinido

Tipo de Responsabilidade: RESPONSABILIDADE TÉCNICA





# Conselho Regional de Engenharia e Agronomia do Estado do Maranhão

INFORMAÇÕES DO PROTOCOLO

FOLHA N° \_\_\_\_\_  
 Protocolo N° 2666547/2022 070304/2023  
 Rubrica

### Interessado (1)

Nome / Razão Social:  Registro:

Endereço:

### Informações do Protocolo

Assunto:

Emissão:  Cadastro:  Situação:

Descrição:

### Declarações

Declaro, sob as penas da lei, serem verdadeiras as informações aqui prestadas

### Documentos

Tipo:	Data:	Observação:
ANEXO	17/01/2022	CONTRATO DE TRABALHO ASSINADO POR AMBAS AS PARTES
ANEXO	17/01/2022	COMPROVANTE RESIDENCIA RESPONSÁVEL TÉCNICO
ANEXO	17/01/2022	ART CARGO-FUNÇÃO EMITIDA PELO PROFISSIONAL

### Movimentos

Passo	Nome do usuário	Data Envio	Ação	Origem	Destino
1	Usuário Padrão do SITAC	17/01/2022 00:00:00	Envio	SERVICOS - AMBIENTE DO PROFISSIONAL/EMPRESA	RPJ - REGISTRO DE PESSOA JURIDICA
2	doran souza silva	17/01/2022 11:55:14	Recebimento	RPJ - REGISTRO DE PESSOA JURIDICA	RPJ - REGISTRO DE PESSOA JURIDICA

Descrição: Protocolo recebido para análise. Passo automático!

Despacho	Usuário	doran souza silva	Data do Despacho	17/01/2022 12:13:34
----------	---------	-------------------	------------------	---------------------

Descrição: Inclusão realizada. A via do contrato registrado foi enviada ao e-mail da empresa e do profissional.

3	doran souza silva	17/01/2022 00:00:00	Recebimento	RPJ - REGISTRO DE PESSOA JURIDICA	RPJ - REGISTRO DE PESSOA JURIDICA
---	-------------------	------------------------	-------------	-----------------------------------	-----------------------------------

Descrição: Atendido

### Movimentos ao colegiado

Passo	Conselheiro	Reuniao	Vinculado ao passo	Data	Hora

### Protocolos Vinculados

Número/Ano	Assunto

### Documento(s) de Fiscalização vinculado(s) ao Protocolo

Número/Ano	Número Anterior	Tipo do D. de Fiscalização	Descrição

### Denúncia(s) vinculado(s) ao Protocolo

Número	Tipo de Denúncia	Descrição



**Conselho Regional de Engenharia e Agronomia do Estado do Maranhão**  
INFORMAÇÕES DA SOLICITAÇÃO DA EMPRESA

Número da Solicitação  
Nº 468490

FOLHA N° \_\_\_\_\_  
N° PROC. 070301/2023  
Rubrica

**Detalhes da Empresa**

Razão Social: MAKIXIMUS EMPREENDIMENTOS LTDA

Nome Fantasia: MAKIXIMUS EMPREENDIMENTOS

CNPJ (Pessoa Jurídica): 19.543.790/0001-80 Tipo Empresa: PRIVADA Categoria Empresa:

Natureza Jurídica: 0 - NAO DEFINIDO

Tipo de Registro: Registro Definitivo de Empresa Data de Cadastro: 27/02/2018

Protocolo Assunto: REGISTRO DEFINITIVO DE PESSOA JURÍDICA

Objetivo Social: CONSTRUÇÃO DE EDIFÍCIOS

**Endereços**

**Endereço (1)**

Endereço: RUA RUA SAO RAIMUNDO, 12, LETRA B

Bairro: CENTRO Cidade: AÇAILÂNDIA UF: MA CEP: 65930-000

Telefone: (98) 98169-3100 Endereço de correspondência:  Sim  Não Tipo de Endereço: COMERCIAL



# CONTRATO DE TRABALHO

FOLHA N° \_\_\_\_\_

N° PROC. 070304/2023

Rubrica

**CONTRATANTE:** ENTEC EMPREENDIMENTOS EIRELI, firma estabelecida na Rua Poção de Pedras, nº 10 – Bairro Quintas do Calhau, São Luis- MA CEP 65.072-027, inscrita no CNPJ sob o nº 19.543.790/0001-80. Denominada CONTRATANTE, neste ato representada pelo seu sócio **LUKAS LEDA ARAMAKI FERNANDES**, brasileiro, solteiro, empresário, portador da Cédula de Identidade nº 037956432009-1 SSP-MA, CPF nº 077.233.463-05, residente e domiciliado na Rua Poção de Pedras, nº 10, Bairro Quintas do Calhau, São Luis- MA, CEP 65.072-027

**CONTRATADO:** LOURENÇO RODRIGUES LEITE, SOLTEIRO, Engenheiro Civil de nacionalidade brasileira, portador da Carteira Profissional do CREA nº MA 111577690-8, inscrito no CPF sob o nº 922.457.063-15, residente e domiciliado na Rua Sergio Dutra, N° 40, Rural Marajá do Sena-MA, CEP 65.714-000.

O presente contrato se regerá pelas cláusulas e condições seguinte:

**CLÁUSULA PRIMEIRA:** Caberá ao CONTRATADO desenvolver atividades como RESPONSÁVEL TÉCNICO conforme atribuições e compatíveis com os objetivos sociais da empresa;

**CLÁUSULA SEGUNDA:** A vigência do presente contrato será por tempo indeterminado;

**CLÁUSULA TERCEIRA:** O CONTRATANTE assegura ao CONTRATADO, absoluta independência técnica;

**CLÁUSULA QUARTA:** O CONTRATADO terá carga horaria de 10 (DEZ) horas semanais;

**CLÁUSULA QUINTA:** O CONTRATADO receberá pontualmente os seus salários, o mais tardar até o quinto (5º) dia útil subsequente ao período vencido, nos termos do único do § art.450 da CLT na base de R\$ 6.000,00 (Seis mil reais) por mês;

**CLÁUSULA SEXTA:** Este Contrato poderá ser rescindido por qualquer das partes por qualquer motivo mediante aviso prévio de 30 dias e baixa da obra e ou serviços que estiverem sob responsabilidade técnica do profissional, e a transferência para outro profissional, quando a obra ou serviço ultrapassar 3º dias;

**CLÁUSULA SETIMA:** Durante a vigência deste contrato e pelo prazo previsto em Lei ficara o CONTRATADO responsável pelas atividades técnicas da empresa contratante;

**CLÁUSULA OITAVA:** Toda e quaisquer taxa, impostos e encargos que incidirem sobre este contrato será de responsabilidade da contratante.

Este documento encontra-se registrado no Conselho Regional de Engenharia e Agronomia do Estado do Maranhão, vinculado ao Protocolo nº 2666547/2022, emitido em 17/01/2022  
Documento do Protocolo 1/3 (Vinculado ao passo 1), anexado por adapt em 17/01/2022



Handwritten signatures and initials at the bottom of the page.

00 090

Por estarem as partes em pleno acordo com disposto neste instrumento particular de prestação de serviços, assinam-no em duas vias de igual teor, juntamente com 2 (duas) testemunhas, para que surtam seus efeitos legais e jurídicos.

FOLHA N° \_\_\_\_\_  
N° PROC. 070304/2023

Rubrica

São Luís (MA), 03 de Janeiro de 2022

*Lukas Léda Aramaki Fernandes*

ENTEÇ EMPREENDIMENTOS EIRELI  
CNPJ 19.543.790/0001-80  
LUKAS LÉDA ARAMAKI FERNANDES  
C.P.F 077.233.463-05

ENTEÇ EMPREENDIMENTOS EIRELI  
19.543.790/0001-80  
Lukas Léda Aramaki Fernandes  
Proprietário

*Laurenço Rodrigues Leite*

LOURENÇO RODRIGUES LEITE  
CREA/MA. 141577690-8  
C.P.F 922.457.063-15

TESTEMUNHAS:

*Marina de Sousa Brito*  
C.P.F 045.283.013-89

C.P.F

Este documento encontra-se registrado no Conselho Regional de Engenharia e Agronomia do Estado do Maranhão, vinculado ao Protocolo nº 2666547/2022, emitido em 17/01/2022. Documento do Protocolo 1/3 (Vinculado ao passo 1), anexado por adapt em 17/01/2022



*[Handwritten signatures and initials]*

00 091



Equatorial Maranhão Distribuidora de Energia S.A.

CNPJ: 06.272.793/0001-84 | Insc. Estadual: 120.515.11-3  
Alameda A, Qd SQS nº100, Loteamento Quitandinha,  
Altos do Caiçau - São Luis - MA. CEP: 65.070-900

FOLHA N° \_\_\_\_\_  
N° PROC. 070304/2023  
Página 1/1

Rubrica

Classificação Residencial Pleno Tipo de Fornecedor MONOFÁSICO

Tensão Nominal (Dep. 220 V) Lim. Min. 202 V Lim. Máx. 231 V

LOURENÇO RODRIGUES LEITE  
INSTALAÇÃO: 33980000  
CPF: \*\*\* 457.06-\*\*\*  
R. SERGIO OLTRA, 40, RURAL MARAJÁ DO SENA -  
CEP: 65714-000 - MA

Parcela de Negócio  
**1000812434**

Conta Contrato  
**3013722730**

Conta Mês	Vencimento	Total a Pagar
12/2021	12/01/2022	R\$ 535,33

Data das Leituras	Leitura Anterior	Leitura Atual	Nº de Dias	Próxima Leitura
	08/11/2021	09/12/2021	31	07/01/2022

Conta de Energia Elétrica Nota Fiscal: Série B: 000526889  
Nº da Fatura: 0202112000526889 | C/CFOP: 5235AA  
DATA DE EMISSÃO: 09/12/2021

**INFORMAÇÕES PARA O CLIENTE**

• Períodos: Band. Tarif. Vermelha: 09h11 - 09h12 • Bandeira Tarifária Essencial: F-única CR 2/21 custo adicional de R\$ 14,20 a cada 100 kWh.

Item de Fatura	Quant.	Tarifa Unit.(R\$)	Valor(R\$)	Tributo	Base(R\$)	Alíquota(%)	Valor(R\$)
Consumo	463	0,642070	297,26	ICMS	486,74	20,0000	97,23
Adicional Bandeira			65,74	PIS	386,91	1,1883	4,62
ICMS			97,23	COFINS	386,91	5,4734	21,29
DE			4,62				
COFINS			21,29				

**TENS FINANCEIROS**  
Cip-Fun. Pub. Prof. Munic: 53,26  
Crédito DIC/FIC/DMIC: 10/2021: 4,01-

CONSUMO kWh  
OUT/21: 498  
NOV/21: 537  
DEZ/21: 463

Mês/Ano	Grandeza	Posto Horário	Leitura Anterior	Leitura Atual	Consumo	Consumo
12/01/2022	Consumo	ATIVO TOTAL	31.299	31.762	1.000	463 kWh

Reservado ao Fisco  
4ACS C5FE BA34 DARE 960F BEBB 3BA6 2B44

Resolução ANEEL	Apresentação	Nº do Programa Socia
2925/21	16/12/2021	

**REAVISO DE VENCIMENTO**

**CLIENTE BOM PAGADOR**

**CENTRAL DE ATENDIMENTO LIGUE GRÁTIS 116**  
ATENDIMENTO GRATUITO 24h  
0800-0700000000000000

Quantidade Equatorial: 0800 280 9801  
0800-0700000000000000  
Atendimento de 08h às 20h, de seg. a sáb. e 24h no 116.

Agência Nacional de Energia Elétrica (ANEEL) 167  
0800-0700000000000000

**DISSERTAÇÃO**  
É de inteira responsabilidade do usuário a correta utilização e interpretação das informações contidas neste documento. A Equatorial não se responsabiliza por erros de interpretação ou omissões de informações. A Equatorial não se responsabiliza por danos materiais ou morais decorrentes do uso deste documento.

**BANCO DO BRASIL** 001-9 00190.00009 03373.382344 20044.960175 5 000000000053533

LOCAL DE PAGAMENTO: PAGÁVEL PREFERENCIALMENTE NO BANCO DO BRASIL

BENEFICIÁRIO: EQUATORIAL MARANHÃO DISTRIB. DE ENERGIA S.A. INSTALAÇÃO: 33980000 REFERÊNCIA: 12/2021

DATA DO DOCUMENTO: 16.12.2021 NÚMERO DO DOCUMENTO: 0202112000526889 ESPECIE DO DOCUMENTO: DM AGENCIA: N DATA DE VENCIMENTO: 09.12.2021

VENCIMENTO: 12.01.2022

VALOR DO BANCO: 17 CARTEIRA: R\$ ESPECIE MONEDA: QUANTIDADE: VALOR: 535,33

INFORMAÇÕES DE RESPONSABILIDADE DO BENEFICIÁRIO: PAGÁVEL EM TODAS AS INSTITUIÇÕES BANCÁRIAS. EM CASO DE ATRASO, MULTAS, JUROS E CORREÇÃO SERÃO COBRADOS NA PRÓXIMA FATURA.

NOME DO PAGADOR/ESPECIFICAÇÃO DO BENEFICIÁRIO: LOURENÇO RODRIGUES LEITE 322.467.865-5

Pague através do PIX. É mais facilidade pra você. Para realizar o pagamento utilize o QR CODE abaixo.



Este documento encontra-se registrado no Conselho Regional de Engenharia e Agronomia do Estado do Maranhão, vinculado ao Protocolo nº 2666547/2022, emitido em 17/01/2022. Documento do Protocolo 2/3 (Vinculado ao passo 1), anexado por adapt em 17/01/2022.

Handwritten signatures and marks at the bottom of the page.

00 092





# Conselho Regional de Engenharia e Agronomia do Estado do Maranhão

INFORMAÇÕES DO PROTOCOLO

Protocolo Nº 2668764/2022 FOLHA Nº Folha 1/5 N° PROC. 070301/2023



Rubrica

### Interessado (1)

Nome / Razão Social: ENTEC EMPREENDIMENTOS EIRELI Registro: 0005389674

Endereço: RUA POÇÃO DE PEDRAS, 10 - QUINTAS DO CALHAU - SÃO LUÍS

### Informações do Protocolo

Assunto: INCLUSAO DE RESP. TECNICA

Emissão: 03/02/2022 Cadastro: 03/02/2022 Situação: Finalizado

Descrição: INCLUSÃO DO RESPONSÁVEL TÉCNICO WILSON PINTO DE MESQUITA FILHO

### Declarações

claro, sob as penas da lei, serem verdadeiras as informações aqui prestadas

### Documentos

Tipo:	Data:	Observação:
ANEXO	03/02/2022	ANEXO CONTRATO PRESTAÇÃO SERVIÇOS
ANEXO	03/02/2022	ART CARGO-FUNÇÃO

### Movimentos

Passo	Nome do usuário	Data Envio	Ação	Origem	Destino
1	Usuário Padrão do SITAC	03/02/2022 00:00:00	Envio	SERVICOS - AMBIENTE DO PROFISSIONAL/EMPRESA	RPJ - REGISTRO DE PESSOA JURIDICA
2	maria de lourdes rodrigues mochel	04/02/2022 09:29:17	Recebimento	RPJ - REGISTRO DE PESSOA JURIDICA	RPJ - REGISTRO DE PESSOA JURIDICA
Descrição: Protocolo recebido para análise. Passo automático!					
Despacho		Usuário	maria de lourdes rodrigues mochel		Data do Despacho
Descrição		ATENDIDO			
3	maria de lourdes rodrigues mochel	04/02/2022 00:00:00	Recebimento	RPJ - REGISTRO DE PESSOA JURIDICA	RPJ - REGISTRO DE PESSOA JURIDICA
Descrição		ATENDIDO			

### Movimentos ao colegiado

Passo	Conselheiro	Reuniao	Vinculado ao passo	Data	Hora

### Protocolos Vinculados

Número/Ano	Assunto

### Documento(s) de Fiscalização vinculado(s) ao Protocolo

Número/Ano	Número Anterior	Tipo do D. de Fiscalização	Descrição

### Denúncia(s) vinculado(s) ao Protocolo

Número	Tipo de Denúncia	Descrição



**Conselho Regional de Engenharia e Agronomia do Estado do Maranhão**  
INFORMAÇÕES DA SOLICITAÇÃO DA EMPRESA

Número da Solicitação  
Nº 468490

FOLHA N° \_\_\_\_\_  
Folha 2/5  
Nº PROC. 070301/2023  
Rubrica

**Detalhes da Empresa**

Razão Social:

Nome Fantasia:

CNPJ (Pessoa Jurídica):  Tipo Empresa:  Categoria Empresa:

Natureza Jurídica:

Tipo de Registro:  Data de Cadastro:

Protocolo Assunto:

Objetivo Social:

**Endereços**

**Endereço (1)**

Endereço:

Bairro:  Cidade:  UF:  CEP:

Telefone:  Endereço de correspondência:  Sim  Não Tipo de Endereço:

# CONTRATO DE TRABALHO

FOLHA N° \_\_\_\_\_ Folha 3/5

N° PROC. 070301/2023

Rubrica

**CONTRATANTE:** ENTEC EMPREENDIMENTOS EIRELI, firma estabelecida na Rua Poção de Pedras nº 10 – Bairro Quintas do Calhau, São Luis- MA CEP 65.072-027, inscrita no CNPJ sob o nº 19.543.790/0001-80. Denominada CONTRATANTE, neste ato representada pelo seu sócio LUKAS LEDA ARAMAKI FERNANDES, brasileiro, empresário, portador da Cédula de Identidade nº 0379564526041, inscrita no CPF nº 077.233.463-05, residente e domiciliado na Rua Poção de Pedras nº 12 – Bairro Quintas do Calhau, São Luis- MA CEP 65.072-027

**CONTRATADO:** WILSON PINTO DE MESQUITA FILHO, CASADO, Engenheiro Civil de nacionalidade brasileira, portador da Carteira Profissional do CREA nº MA 110300870-6, inscrito no CPF sob o nº 037.933.623-53, residente e domiciliado na Rua 102 Quadra 52, Casa Nº 27, Bequimão, São Luis-MA.

O presente contrato se regerá pelas cláusulas e condições seguintes:

**CLÁUSULA PRIMEIRA:** Caberá ao CONTRATADO desenvolver atividades de natureza de RESPONSÁVEL TÉCNICO conforme atribuições e compatíveis com os objetivos da empresa;

**CLÁUSULA SEGUNDA:** A vigência do presente contrato será por tempo indeterminado;

**CLÁUSULA TERCEIRA:** O CONTRATANTE assegura ao CONTRATADO, absoluta independência técnica;

**CLÁUSULA QUARTA:** O CONTRATADO terá carga horaria de 10 (DEZ) horas semanais;

**CLÁUSULA QUINTA:** O CONTRATADO receberá pontualmente os seus salários, o mais tardar até o quinto (5º) dia útil subsequente ao período vencido, nos termos do único do § art.450 da CLT na base de R\$ 6.000,00 (Seis mil reais) por mês;

**CLÁUSULA SEXTA:** Este Contrato poderá ser rescindido por qualquer das partes por qualquer motivo mediante aviso prévio de 30 dias e baixa da obra e ou serviços que estiverem sob responsabilidade técnica do profissional, e a transferência para outro profissional, quando a obra ou serviço ultrapassar 3º dias;

**CLÁUSULA SETIMA:** Durante a vigência deste contrato e pelo prazo previsto em Lei ficará o CONTRATADO responsável pelas atividades técnicas da empresa contratante;

**CLÁUSULA OITAVA:** Toda e quaisquer taxa, impostos e encargos que incidirem sobre este contrato será de responsabilidade da contratante.

ENTECE EMPREENDIMENTOS EIRELI  
19.543.790/0001-80  
Lukas Léda Aramaki Fernandes  
Proprietário

Wilson Pinto de Mesquita Filho  
Engenheiro Civil  
CREA MA 110300870-6

Este documento encontra-se registrado no Conselho Regional de Engenharia e Agronomia do Estado do Maranhão, vinculado ao Protocolo nº 2668764/2022, emitido em 03/02/2022. Documento do Protocolo 1/2 (Vinculado ao passo 1), anexado por adapt em 03/02/2022



00 096

Por estarem as partes em pleno acordo com disposto neste instrumento para a prestação de serviços, assinam-no em duas vias de igual teor, juntamente com 3 testemunhas, para que surtam seus efeitos legais e jurídicos.

FOLHA N° 4/5  
N° PROC. **070301/2023**

Rubrica

São Luis (MA), 03 de Fevereiro de 2022

Lukas Leda Aramaki Fernandes ENTEC EMPREENDIMENTOS EIRELI  
19.543.790/0001-80  
ENTEC EMPREENDIMENTOS EIRELI Lukás Leda Aramaki Fernandes  
CNPJ 19.543.790/0001-80 Proprietária  
LUKAS LEDA ARAMAKI FERNANDES  
C.P.F 037.233.463-05

Wilson Pinto de Mesquita Filho Wilson Pinto de Mesquita Filho  
Engenheiro Civil  
WILSON PINTO DE MESQUITA FILHO  
CREA/MA: 110300870-6  
CREA: 110300870-6  
C.P.F 037.933.623-53

TESTEMUNHAS:

\_\_\_\_\_  
C.P.F

\_\_\_\_\_  
C.P.F

Este documento encontra-se registrado no Conselho Regional de Engenharia e Agronomia do Estado do Maranhão, vinculado ao Protocolo nº 2668764/2022, emitido em 03/02/2022. Documento do Protocolo 1/2 (Vinculado ao passo 1), anexado por adapt em 03/02/2022



*[Handwritten signature]*

*[Handwritten signature]*

*[Handwritten signature]*

*[Handwritten signature]*

*[Handwritten signature]*

*[Handwritten signature]*

00 097





Anotação de Responsabilidade Técnica - ART  
Lei nº 6.496, de 7 de dezembro de 1977

CREA-MA

Conselho Regional de Engenharia e Agronomia do Estado do Maranhão

ART CARGO-FUNÇÃO  
Nº MA20220498354

FOLHA Nº 5/5  
Nº PROC. 070301/2023

Rubrica

1. Responsável Técnico

WILSON PINTO DE MESQUITA FILHO

Título profissional: ENGENHEIRO CIVIL

RNP: 1103006706

Registro: 24260-804-96

2. Contratante

Contratante: ENTEC EMPREENDIMENTOS EIRELI

RUA POÇÃO DE PEDRAS

CPF/CNPJ: 19.543.790/0001-80

Nº: 10

Complemento

Bairro: QUINTAS DO CALHAU

Cidade: SÃO LUÍS

UF: MA

CEP: 65072027

País: Brasil

Tipo de contratante: Pessoa Jurídica de Direito Privado

Ação Institucional: Agricultura familiar

3. Vínculo Contratual

Unidade administrativa: SEDE

RUA POÇÃO DE PEDRAS

Nº: 10

Complemento

Bairro: QUINTAS DO CALHAU

Cidade: SÃO LUÍS

UF: MA

CEP: 65072027

Data de início: 03/02/2022

Previsão de término: Não especificado

Tipo de vínculo: EMPREGADO

Identificação do cargo/função: Encarregado(a)

4. Atividade Técnica

1000 - OUTRA

Quantidade

Valor

44 - DESEMPENHO DE CARGO TÉCNICO > OBRAS E SERVIÇOS - CARGO/FUNÇÃO > #3387 - VÍNCULO TÉCNICO COM A EMPRESA (DESEMPENHO DE CARGO/FUNÇÃO TÉCNICA DENTRO DA EMPRESA)

10,00

88,78

A mudança de cargo ou função exige o registro de nova ART

5. Observações

INCLUSAO NA EMPRESA ENTEC EMPREENDIMENTOS EIRELI CNPJ 19.543.790/0001-80

6. Declarações

- Declaro que estou cumprindo as regras de acessibilidade previstas nas normas técnicas da ABNT, na legislação específica e no decreto nº 5296/2004.

7. Entidade de Classe

SEM INDICACAO DE ENTIDADE DE CLASSE

8. Assinaturas

Declaro serem verdadeiras as informações acima

Wilson Pinto de Mesquita Filho  
Engenheiro Civil  
CREA-MA 110300870 - 6  
WILSON PINTO DE MESQUITA FILHO - CPF: 037.933.623-53

São Luís 03 de Fevereiro de 2022

Local

data

Lukas Léda Aronaki Fernandes  
ENTE C EMPREENDIMENTOS EIRELI - CNPJ: 19.543.790/0001-80

9. Informações

\* A ART é válida somente quando quitada, mediante apresentação do comprovante do pagamento ou conferência no site do Crea

10. Valor

Valor da ART: R\$ 88,78

Registrada em: 03/02/2022

Valor pago: R\$ 88,78

Nosso Número: 8303655352

ENTE C EMPREENDIMENTOS EIRELI  
19.543.790/0001-80  
Lukas Léda Aronaki Fernandes  
Proprietário

Este documento encontra-se registrado no Conselho Regional de Engenharia e Agronomia do Estado do Maranhão, vinculado ao Protocolo nº 2668764/2022, emitido em 03/02/2022. Documento do Protocolo 2/2 (Vinculado ao passo 1), anexado por adapt em 03/02/2022



A autenticidade desta ART pode ser verificada em: <https://crea-ma.sitac.com.br/publico/> com a chave: 5E73E  
Impresso em: 03/02/2022 às 12:51:23 por: id: 170.047.30.159

www.creama.org.br  
Tel: (98) 2105-8300

faleconosco@creama.org.br  
Fax: (98) 2105-8300



00 098



**CERTIDÃO DE REGISTRO E QUITAÇÃO**  
**PESSOA FÍSICA**  
 Lei Federal Nº 5194 de 24 de Dezembro de 1966

**CREA-MA**

FOLHA Nº \_\_\_\_\_  
 Nº 8820  
 Nº PROC. 070309/2023  
 Emissão: 29/03/2023  
 Validade: 31/03/2024  
 Chave Rubrica

**Conselho Regional de Engenharia e Agronomia do Estado do Maranhão**

CERTIFICAMOS que o profissional mencionado encontra-se registrado neste Conselho, nos termos da Lei 5.194/66, de 24/12/1966, conforme os dados acima. CERTIFICAMOS, ainda, face o estabelecimento nos artigos 68 e 69 da referida Lei, que o interessado não se encontra em débito com o CREA-MA.

**Interessado(a)**

Profissional: WILSON PINTO DE MESQUITA FILHO  
 Registro: 1103008706  
 CPF: 037.\*\*\*.\*\*\*-53

Tipo de Registro: Registro Definitivo de Profissional (DIPLOMADO NO PAÍS)  
 Data de registro: 08/10/1980

**Título(s)**

**GRADUAÇÃO**

ENGENHEIRO CIVIL  
 Atribuição: ART. 7 DA RESOLUÇÃO 218, DE 29/06/73, DO CONFEA.  
 Instituição de Ensino: xx  
 Data de Formação: 27/07/1979

**Descrição**

CERTIDÃO DE REGISTRO E QUITAÇÃO PESSOA FÍSICA

**Informações / Notas**

- A falsificação deste documento constitui-se em crime previsto no Código Penal Brasileiro, sujeitando o(a) autor(a) à respectiva ação penal.
- CERTIFICAMOS que caso ocorra(m) alteração(ões) no(s) elemento(s) contido(s) neste documento, esta Certidão perderá a sua validade para todos os efeitos.
- Esta certidão perderá a validade, caso ocorra qualquer alteração posterior dos elementos cadastrais nela contidos.
- Válido em todo território nacional.

**Última Anuidade Paga**

Ano: 2023 (1/1)

**Autos de Infração**

Nada consta

**Responsabilidades Técnicas**

Empresa: J A COMERCIO E SERVIÇOS DE CONSTRUÇÃO CIVIL LTDA  
 Registro: 0000012268  
 CNPJ: 18.212.954/0001-23  
 Data Início: 07/05/2014  
 Data Fim: Indefinido  
 Data Fim de Contrato: Indefinido  
 Tipo de Responsabilidade: RESPONSABILIDADE TÉCNICA

Empresa: MAKIXIMUS EMPREENDIMENTOS EIRELI  
 Registro: 0005455804  
 CNPJ: 22.141.128/0001-08  
 Data Início: 07/03/2022  
 Data Fim: Indefinido  
 Data Fim de Contrato: Indefinido  
 Tipo de Responsabilidade: RESPONSABILIDADE TÉCNICA

Empresa: ENTEC EMPREENDIMENTOS EIRELI  
 Registro: 0005389674  
 CNPJ: 19.543.790/0001-80  
 Data Início: 04/02/2022  
 Data Fim: Indefinido  
 Data Fim de Contrato: Indefinido  
 Tipo de Responsabilidade: RESPONSABILIDADE TÉCNICA





Certidão de Acervo Técnico - CAT  
Resolução Nº 1025 de 30 de Outubro de 2009  
Resolução Nº 218 de 29 de Junho de 1973

CREA-MA

Conselho Regional de Engenharia e Agronomia do Estado do Maranhão

FOLHA Nº	Página 1/6
Nº PROC	070301/2023
CAT COM REGISTRO DE ATESTADO	
853241/2021	
Rubrica	
Atividade concluída	

CERTIFICAMOS, em cumprimento ao disposto na Resolução nº 1.025, de 30 de outubro de 2009, do Confea, que consta dos assentamentos deste Conselho Regional de Engenharia e Agronomia do Estado do Maranhão - Crea-MA, o Acervo Técnico do profissional **WILSON PINTO DE MESQUITA FILHO** referente à(s) Anotação(ões) de Responsabilidade Técnica - ART abaixo discriminada(s):

Profissional: **WILSON PINTO DE MESQUITA FILHO**  
Registro: **2429D MA MA** RNP: **1103008706**  
Titulo profissional: **ENGENHEIRO CIVIL**

Número da ART: **MA20180220966** Tipo de ART: **OBRA / SERVIÇO** Registrada em: **28/11/2018** Baixada em: **27/08/2021**  
Forma de registro: **INICIAL** Participação técnica: **INDIVIDUAL**  
Empresa contratada: **MAKIXIMUS EMPREENDIMENTOS LTDA -ME**

Contratante: **Prefeitura Municipal de Santo Amaro do Maranhão** CPF/CNPJ: **01.612.671/0001-76**  
Endereço do contratante: **PRAÇA Nossa senhora da Conceicao** Nº: **Sem número**  
Complemento: Bairro: **Centro**  
Cidade: **SANTO AMARO** UF: **MA** CEP: **65190000**  
Contrato: **59/2018** Celebrado em: **26/11/2018**  
Valor do contrato: **R\$ 414.999,63** Tipo de contratante: **Pessoa Jurídica de Direito Público**  
Ação institucional: **Moradia Popular**  
Endereço da obra/serviço: **PRAÇA Nossa senhora da Conceicao** Nº: **Sem número**  
Complemento: Bairro: **Centro**  
Cidade: **SANTO AMARO** UF: **MA** CEP: **65190000**  
Data de início: **03/12/2018** Conclusão efetiva: **03/12/2019**  
Finalidade: **Saúde**  
Proprietário: **Prefeitura Municipal de Santo Amaro do Maranhão** CPF/CNPJ: **01.612.671/0001-76**  
Atividade Técnica: **7 - EXECUÇÃO #A0106 - EDIFICIOS DE ALVENARIA P/ FINS RESIDENCIAIS 53 - EXECUCAO 41.00 unidade;**

Observações  
Art de execucao kit sanitários Santo Amaro do Maranhão

Informações Complementares

CERTIFICAMOS, finalmente, que se encontra vinculado à presente Certidão de Acervo Técnico – CAT, o atestado contendo 5 folha(s), expedido pelo contratante da obra/serviço, a quem cabe a responsabilidade pela veracidade e exatidão das informações nele constantes.

Certidão de Acervo Técnico nº 853241/2021  
03/09/2021, 10:26  
ZZawy

A Certidão de Acervo Técnico (CAT) à qual o atestado está vinculado constituirá prova da capacidade técnico-profissional da pessoa jurídica somente se o responsável técnico indicado estiver ou venha a ser integrado ao seu quadro técnico por meio de declaração entregue no momento da habilitação ou da entrega das propostas.

Certificamos que se encontra vinculado à presente CAT o atestado apresentado em cumprimento à Lei nº 8.666/93, expedido pela pessoa jurídica contratante, a quem cabe a responsabilidade pela veracidade e exatidão das informações nele constantes. É de responsabilidade deste Conselho a verificação da atividade profissional em conformidade com a Lei nº 5.194/66 e Resoluções do Conselho Federal de Engenharia e Agronomia - CONFEA.

Esta certidão perderá a validade, caso ocorra qualquer alteração posterior dos elementos cadastrais nela contidos.

Fica(m) Excluído(s), no entanto, o(s) serviço(s) cujas atribuições não competem ao(s) profissional(is) em questão.

A autenticidade desta Certidão pode ser verificada em: <https://crea-ma.sitac.com.br/publico/>, com a chave: ZZawy



**ATESTADO DE CAPACIDADE TÉCNICA E OPERACIONAL**

Atestamos para fins de comprovação de capacidade técnica e operacional junto às Repartições Públicas Federais, Estaduais, Municipais e Autárquicas, Empresas de Economia Mista e Entidades Privadas, que a Empresa ENTEC EMPREENDIMENTOS EIRELI, Empresa de Construção Civil em Geral, com inscrição no CNPJ/MF sob o N.º 19.543.790/0001-80, sediada na Rua Poção de Pedras, N.º 10, no Bairro Quintas do Calhau, na Cidade de São Luís, no Estado do Maranhão, executou e concluiu os serviços e obras a seguir relacionados na **IMPLANTAÇÃO DE MELHORIAS SANITÁRIAS DOMICILIARES – MSD'S, NO MUNICÍPIO DE SANTO AMARO (MA)**, de acordo com a o CONTRATO N.º 59/2018- PMSAM, assinado em 26 de Novembro de 2.018 conjuntamente com a PREFEITURA MUNICIPAL DE SANTO AMARO, ESTADO DO MARANHÃO, por intermédio da sua SECRETARIA DE SAÚDE DA PREFEITURA MUNICIPAL, com inscrição no CNPJ/MF sob o N.º 14.079.278/0001-00, situada à Praça Nossa Senhora da Conceição, s/n, Centro, e conforme as características a seguir relacionadas:

- (A). RESPONSÁVEL TÉCNICO: Wilson Pinto de Mesquita Filho.  
Engenheiro Civil.  
Registro Estadual - CREA N.º 1103008706-MA.  
Registro Nacional - CONFEA N.º 110300870-6.
- (B). DENOMINAÇÃO: Execução da implantação de 41 (Quarenta e uma) Melhorias Sanitárias Domiciliares – MSD'S.
- (C). LOCALIZAÇÃO: Município de Santo Amaro – Estado do Maranhão.
- (D). TIPO DE CONTRATO: Contrato sob o regime de "empreitada por preço global".
- (E). NATUREZA DA OBRA: Execução de serviços de implantação de melhorias sanitárias domiciliares.

## (F). PRINCIPAIS ATIVIDADES REALIZADAS:

## A MELHORIAS SANITÁRIAS DOMICILIARES - MSD'S (PARA 41 UNIDADES)

1.0	BANHEIRO	
1.1	SERVIÇOS PRELIMINARES	
1.1.1	LOCAÇÃO CONVENCIONAL DE OBRA, ATRAVÉS DE GABARITO DE TÁBUAS CORRIDAS PONTALETADAS, SEM REAPROVEITAMENTO	251,98 M2
1.1.2	ESCAVAÇÃO MANUAL EM SOLO, PROFUNDIDADE ATÉ 1,50M	27,47 M3
1.2	FUNDAÇÕES	
1.2.1	ALICERCE EM PEDRA BRUTA ARGAMASSADA, SEÇÃO DE (30X30)CM	25,78 M3
1.2.2	BALDRAMÉ EM ALVENARIA DOBRADA DE TIJOLO CERÂMICO COM FURROS	11,89 M3
1.3	ALVENARIA DE VEDAÇÃO	
1.3.1	ALVENARIA EM TIJOLO CERÂMICO FURADO 9X19X19CM, 1 VEZ (ESPESSURA 19CM), ASSENTADO EM ARGAMASSA TRAÇO 1:4 (CIMENTO E AREIA MÉDIA NÃO PENEIRADA), PREPARO MANUAL, JUNTA 1CM	682,15 M2
1.3.2	COBOGO DE CONCRETO (ELEMENTO VAZADO), 7X50X50CM ASSENTADO COM ARGAMASSA TRAÇO 1:4 (CIMENTO E AREIA)	10,25 M2
1.4	PAVIMENTAÇÃO	
1.4.1	CONTRAPISOLASTRO DE CONCRETO NÃO-ESTRUTURAL, F=9CM, PREPARO COM BETONEIRA	51,18 M2
1.4.2	REVESTIMENTO CERÂMICO PARA PISO COM PLACAS TIPO GRÊS DE DIMENSÕES 30X35CM APLICADA EM AMBIENTES DE ÁREA MENOR QUE 5M2. AF 00/2014	132,02 M2
1.5	COBERTURA	
1.5.1	ESTRUTURA EM MADEIRA APARELHADA, PARA TELHA CERÂMICA, APOIADA EM PAREDE	223,86 M2
1.5.2	COBERTURA EM TELHA CERÂMICA TIPO CANAL, COM CALÇAMENTO E BEIRA BICA	223,86 M2

Praça Nossa Senhora da Conceição, s/n, centro. Santo Amaro do Maranhão/MA - CEP 65.195-000 Tel.: (98) 3369-1173

Luziane Lopes Rodrigues Lisboa  
Prefeita Municipal  
Santo Amaro-MA

Este documento encontra-se registrado no Conselho Regional de Engenharia e Agronomia do Estado do Maranhão, vinculado à Certidão nº 853241/2021, em 03/09/2021 em emitida

Certidão nº 853241/2021  
15/03/2022, 15:50

Chave de Impressão: ZZaw  
O documento neste ato registrado foi emitido em 03/09/2021 e contém 5 folhas

Wilson Pinto de Mesquita Filho  
Engenheiro Civil  
CREA: 1806153033



Prefeitura de  
Santo Amaro do Maranhão  
ESTADO DO MARANHÃO  
CNPJ Nº 01.612.671/0001-76

1.6	REVESTIMENTO DE PAREDES	
1.6.1	CHAPISCO RÚSTICO TRAÇO 1:3 (CIMENTO E AREIA GROSSA), ESPESSURA 2CM, PREPARO MANUAL DA ARGAMASSA	1.090,60 M2
1.6.2	EMBOCO, PARA RECEBIMENTO DE CERÂMICA, EM ARGAMASSA TRAÇO 1:2:8 PREPARO MANUAL, APLICADO MANUALMENTE EM FACES INTERNAS DE PAREDES DE AMBIENTES COM ÁREA MAIOR QUE 10M2, ESPESSURA DE 20MM, COM EXECUÇÃO DE TALISCA	1.090,60 M2
1.6.3	REBOCO ARGAMASSA TRAÇO 1:2 (CAL E AREIA FINA PENEIRADA), ESPESSURA 0,5CM, PREPARO MANUAL DA ARGAMASSA	1.090,60 M2
1.6.4	REVESTIMENTO CERÂMICO PARA PAREDES INTERNAS COM PLACAS TIPO GRES OU SEMI-GRES DE DIMENSÕES 40X40CM APLICADA EM AMBIENTES DE ÁREA MAIOR QUE 5M2 ATÉ A ALTURA DE 1,80M	493,80 M2
1.7	CALÇADA	
1.7.1	ESCAVAÇÃO MANUAL EM SOLO, PROFUNDIDADE ATÉ 1,50M	4,92 M3
1.7.2	ALICERCE E BALDRAME EM ALVENARIA DE 1 VEZ DE TIJOLO CERÂMICO	14,35 M3
1.7.3	REATERRO COMPACTADO MANUALMENTE	13,53 M3
1.7.4	CONTRAPISOLASTRO DE CONCRETO NÃO-ESTRUTURAL, E=5CM, PREPARO COM BETONEIRA	67,24 M2
1.7.5	PISO CIMENTADO TRAÇO 1:3 (CIMENTO E AREIA) ACABAMENTO LISO ESPESSURA 2CM, PREPARO MANUAL DA ARGAMASSA	100,96 M2
1.8	ESQUADRIA	
1.8.1	PORTA EM CHAPA DE FERRO TIPO SASAZAKI (0,86X2,10M, ESP.=10MM, INCLUINDO CAIXA, DOBRADIÇAS E FECHADURA	41,00 UN
1.9	SUPOORTE DE APOIO PARA O RESERVATÓRIO ELEVADO	
1.9.1	LAJE DE CONCRETO ARMADO 1:3:4 (CIMENTO, AREIA E BRITA) COM FERROS CA 80 DE 4,8MM	1,23 M3
1.10	INSTALAÇÕES HIDRÁULICAS	
1.10.1	PONTO DE ÁGUA FRIA EMBUTIDO, EM TUBOS E CONEXÕES DE PVC RÍGIDO SOLDÁVEL, PARA RESERVATÓRIO ELEVADO (INCLUINDO TUBULAÇÕES DE ALIMENTAÇÃO, DISTRIBUIÇÃO E DESCARGA E EXTRAVASOR COM REGISTROS)	
1.10.2	PONTO DE ÁGUA FRIA EMBUTIDO, EM TUBOS E CONEXÕES DE PVC RÍGIDO SOLDÁVEL, PARA LAVATÓRIO	41,00 UN
1.10.3	PONTO DE ÁGUA FRIA EMBUTIDO, EM TUBOS E CONEXÕES DE PVC RÍGIDO SOLDÁVEL, PARA CAIXA DE DESCARGA EXTERNA	41,00 UN
1.10.4	TORNEIRA PARA LAVATÓRIO EM PVC	41,00 UN
1.10.5	CHUVEIRO COMUM EM PLÁSTICO BRANCO, COM GANO	41,00 UN
1.10.6	REGISTRO DE PRESSÃO BRUTO	41,00 UN
1.10.7	PONTO DE ÁGUA FRIA EMBUTIDO, EM TUBOS E CONEXÕES DE PVC RÍGIDO SOLDÁVEL, PARA CHUVEIRO	41,00 UN
1.11	INSTALAÇÕES SANITÁRIAS	
1.11.1	PONTO DE ESGOTO EMBUTIDO PARA LAVATÓRIO, EM TUBOS E CONEXÕES DE PVC RÍGIDO SOLDÁVEL, DIÂMETRO 40MM, INCLUSIVE, INTERLIGAÇÃO A CAIXA SIFONADA	41,00 UN
1.11.2	PONTO DE ESGOTO EMBUTIDO PARA VASO SANITÁRIO, EM TUBOS E CONEXÕES DE PVC RÍGIDO SOLDÁVEL, DIÂMETRO 100MM, INCLUSIVE, COLUNA DE VENTILAÇÃO, LIGAÇÃO PARA O TANQUE SEPTICO E DESTRE PARA O SUMIDOURO E CONEXÕES	41,00 UN
1.11.3	CAIXA SIFONADA COM GRELHA, EM PVC RÍGIDO SOLDÁVEL, MEDINDO (100X100MM, INCLUSIVE, INTERLIGAÇÃO A CAIXA DE INSPEÇÃO	41,00 UN
1.11.4	CAIXA DE INSPEÇÃO EM ALVENARIA, TAMPA DE CONCRETO, MEDINDO (35X35X35)CM, REVESTIDA COM ARGAMASSA DE CIMENTO E AREIA NO TRAÇO 1:3	41,00 UN
1.12	LOUÇAS E ACESSÓRIOS SANITÁRIOS	
1.12.1	VASO SANITÁRIO SIFONADO DE LOUÇA BRANCA PADRÃO POPULAR, COM CONJUNTO PARA FIXAÇÃO PARA VASO SANITÁRIO COM PARAFUSO, ARRUELA E BUCHA - FORNECIMENTO E INSTALAÇÃO	41,00 UN
1.12.2	CAIXA DE DESCARGA PLÁSTICA DE SOBREPOR (EXTERNA), COM TUBO DE DESCARGA E ENGATE FLEXÍVEL	41,00 UN
1.12.3	LAVATÓRIO LOUÇA BRANCO SUSPENSO 29,5X39CM OU EQUIVALENTE PADRÃO POPULAR - FORNECIMENTO E INSTALAÇÃO	41,00 UN
1.13	INSTALAÇÃO ELÉTRICA	
1.13.1	PONTO DE LUZ	41,00 UN

Praça Nossa Senhora da Conceição, s/n, centro, Santo Amaro do Maranhão/MA - CEP 65.195-000 Tel.: (98) 3369-1173

*Luziane Lopes Rodrigues Lisboa*  
Luziane Lopes Rodrigues Lisboa  
Prefeita Municipal  
Santo Amaro-MA

Este documento encontra-se registrado no Conselho Regional de Engenharia e Agronomia do Estado do Maranhão, vinculado à Certidão nº 853241/2021, em 03/09/2021 em



Certidão nº 853241/2021  
15/03/2022, 15:50  
Chave de Impressão: ZZawy  
O documento neste ato registrado foi emitido em 03/09/2021 e contém 5 folhas





1.14	PINTURAS	906,10	M2
1.14.1	APLICAÇÃO MANUAL DE PINTURA COM TINTA LÁTEX PVA EM PAREDES, DUAS DEMÃOS		
1.14.2	PINTURA A ÓLEO, DUAS DEMÃOS	129,15	M2
1.15	CAIXA DE INSPEÇÃO		
1.15.1	LOCAÇÃO SIMPLES DE CONSTRUÇÃO SEM GABARITO DE MADEIRA	17,22	M2
1.15.2	ESCAVAÇÃO MANUAL EM SOLO, PROFUNDIDADE ATÉ 1,50M	6,97	M3
1.15.3	ALVENARIA EM TUILO CERÂMICO FURADO 6X19X19CM, 1 VEZ (ESPESSURA 19CM), ASSENTADO EM ARGAMASSA TRAÇO 1:4 (CIMENTO E AREIA MÉDIA NÃO PENEIRADA), PREPARO MANUAL JUNTA 1CM	29,52	M2
1.15.4	CHAPISCO RÚSTICO TRAÇO 1:3 (CIMENTO E AREIA GROSSA), ESPESSURA 2CM, PREPARO MANUAL DA ARGAMASSA	29,52	M2
1.15.5	EMBOCO, PARA RECEBIMENTO DE CERÂMICA, EM ARGAMASSA TRAÇO 1:2:8 PREPARO MANUAL, APLICADO MANUALMENTE EM FACES INTERNAS DE PAREDES DE AMBIENTES COM ÁREA MAIOR QUE 10M2, ESPESSURA DE 20MM, COM EXECUÇÃO DE TALISCA	29,52	M2
1.15.6	REBOCO ARGAMASSA TRAÇO 1:2 (CAL E AREIA FINA PENEIRADA), ESPESSURA 0,5CM, PREPARO MANUAL DA ARGAMASSA	29,52	M2
1.15.7	LAJE DE CONCRETO ARMADO PREMOLDADA DE (0,50X0,50)M, COM FERRO CA60 DE 4,8MM	0,41	M3
1.15.8	CONTRAPISO/LASTRO DE CONCRETO NÃO-ESTRUTURAL, E=5CM, PREPARO COM BETONEIRA	6,56	M2
1.15.9	PISO CIMENTADO TRAÇO 1:3 (CIMENTO E AREIA) ACABAMENTO LISO ESPESSURA 2CM, PREPARO MANUAL DA ARGAMASSA	6,56	M2
1.15.10	REATERRO COMPACTADO MANUALMENTE	6,97	M3
2.0	RESERVATÓRIO DE 310 LITROS		
2.1	AQUISIÇÃO E INSTALAÇÃO DE RESERVATÓRIO DE POLIETILENO, C/ CAP. 310 LITROS, INCLUINDO INSTALAÇÕES EM PVC RÍGIDO SOLDÁVEL DE ALIMENTAÇÃO, DISTRIBUIÇÃO, EXTRAVASOR, TORNEIRA DE BOIA, REGISTROS E CONEXÕES EM PVC DE 1/2"	41,00	UN
3.0	FOSSA SÉPTICA		
3.1	LOCAÇÃO SIMPLES DE CONSTRUÇÃO SEM GABARITO DE MADEIRA	122,59	M2
3.2	ESCAVAÇÃO MANUAL EM SOLO, PROFUNDIDADE ATÉ 1,50M	202,13	M3
3.3	ALVENARIA EM TUILO CERÂMICO FURADO 6X19X19CM, 1 VEZ (ESPESSURA 19CM), ASSENTADO EM ARGAMASSA TRAÇO 1:4 (CIMENTO E AREIA MÉDIA NÃO PENEIRADA), PREPARO MANUAL JUNTA 1CM	405,90	M2
3.4	CHAPISCO RÚSTICO TRAÇO 1:3 (CIMENTO E AREIA GROSSA), ESPESSURA 2CM, PREPARO MANUAL DA ARGAMASSA	405,90	M2
3.5	EMBOCO, PARA RECEBIMENTO DE CERÂMICA, EM ARGAMASSA TRAÇO 1:2:8 PREPARO MANUAL, APLICADO MANUALMENTE EM FACES INTERNAS DE PAREDES DE AMBIENTES COM ÁREA MAIOR QUE 10M2, ESPESSURA DE 20MM, COM EXECUÇÃO DE TALISCA	405,90	M2
3.6	REBOCO ARGAMASSA TRAÇO 1:2 (CAL E AREIA FINA PENEIRADA), ESPESSURA 0,5CM, PREPARO MANUAL DA ARGAMASSA	405,90	M2
3.7	LAJE DE CONCRETO ARMADO 1:3:4 (CIMENTO, AREIA E BRITA) COM FERROS CA 60 DE 4,8MM	6,15	M3
3.8	CONTRAPISO/LASTRO DE CONCRETO NÃO-ESTRUTURAL, E=5CM, PREPARO COM BETONEIRA	82,00	M2
3.9	PISO CIMENTADO TRAÇO 1:3 (CIMENTO E AREIA) ACABAMENTO LISO, ESPESSURA 2CM, PREPARO MANUAL DA ARGAMASSA	82,00	M2
3.10	TUBOS E CONEXÕES PARA ESGOTO EM PVC 100MM	32,00	UN
3.11	REATERRO COMPACTADO MANUALMENTE	6,15	M3
4.0	SUMIDOURO		
4.1	LOCAÇÃO SIMPLES DE CONSTRUÇÃO SEM GABARITO DE MADEIRA	46,33	M2
4.2	ESCAVAÇÃO MANUAL EM SOLO, PROFUNDIDADE ATÉ 1,50M	92,66	M3
4.3	ALVENARIA EM TUILO CERÂMICO FURADO 6X19X19CM, 1 VEZ (ESPESSURA 19CM), ASSENTADO EM ARGAMASSA TRAÇO 1:4 (CIMENTO E AREIA MÉDIA NÃO PENEIRADA), PREPARO MANUAL JUNTA 1CM	257,48	M2
4.4	LAJE DE CONCRETO ARMADO 1:3:4 (CIMENTO, AREIA E BRITA) COM FERROS CA 60 DE 4,8MM	2,05	M3
4.5	TUBOS E CONEXÕES PARA ESGOTO EM PVC 100MM	82,00	UN
4.6	REATERRO COMPACTADO MANUALMENTE	2,87	M3
4.7	LEITO FILTRANTE - FORNECIMENTO E ENCHIMENTO COM BRITA N.º 4	9,43	M3
5.0	FILTRO DOMÉSTICO COMUM DE BARRO ASSADO		
5.1	DISTRIBUIÇÃO DE UM FILTRO COMUM DE BARRO ASSADO ACOMPANHADO DE TRÊS VELAS E TORNEIRA PRÓPRIA PARA FILTRO	41,00	UN

Este documento encontra-se registrado no Conselho Regional de Engenharia e Agronomia do Estado do Maranhão, vinculado à Certidão nº 853241/2021, emitida em 03/09/2021



Certidão nº 853241/2021  
15/03/2022, 15:50

Chave de Impressão: Zzawy

O documento neste ato registrado foi emitido em 03/09/2021 e contém 5 folhas

*Luziane Lopes Rodrigues List*  
Luziane Lopes Rodrigues List  
Prefeita Municipal  
Santo Amaro-MA

Praca Nossa Senhora da Conceição, s/n, centro, Santo Amaro do Maranhão/MA - CEP 65.195.000



**Prefeitura de Santo Amaro do Maranhão**  
**ESTADO DO MARANHÃO**  
 CNPJ N° 01.612.671/0001-76

6.0	PIA DE COZINHA	
6.1	ALVENARIA EM TUIÇOS CERÂMICOS FURADOS 10X20X20CM, 1/2 VEZ, ASSENTADO EM ARGAMASSA 1:4 (CIMENTO E AREIA)	136,12 M2
6.2	CHAPISCO RÚSTICO TRAÇO 1:3 (CIMENTO E AREIA GROSSA), ESPESSURA 2CM, PREPARO MANUAL DA ARGAMASSA	136,12 M2
6.3	EMBOÇO, PARA RECEBIMENTO DE CERÂMICA, EM ARGAMASSA TRAÇO 1:2:3 PREPARO MANUAL, APLICADO MANUALMENTE EM FACES INTERNAS DE PAREDES DE AMBIENTES COM ÁREA MAIOR QUE 10M2, ESPESSURA DE 20MM, COM EXECUÇÃO DE TALISCA	136,12 M2
6.4	REBOCO ARGAMASSA TRAÇO 1:2 (CAL E AREIA FINA PENEIRADA), ESPESSURA 0,5CM, PREPARO MANUAL DA ARGAMASSA	136,12 M2
6.5	PIA DE AÇO INOXIDÁVEL 130X0,60CM COM 1 CUBA	41,00 UN
6.6	TORNEIRA PLÁSTICA 1/2" P/ PIA	41,00 UN
6.7	JOELHO PVC SOLDÁVEL 90° ÁGUA FRIA 20MM - FORNECIMENTO E INSTALAÇÃO	82,00 UN
6.8	SIFÃO FLEXÍVEL P/ PIA E LAVATÓRIO 34X1/2"	41,00 UN
6.9	JOELHO PVC 90° ESGOTO 40MM - FORNECIMENTO E INSTALAÇÃO	82,00 UN
6.10	TUBO PVC PL. SÉRIE R P/ ESG. OU ÁGUAS PLUVIAIS PREDIAIS DN 40MM	492,00 M
6.11	TUBO DE PVC SOLDÁVEL, DN = 20MM (NBR-5643)	246,00 M
6.12	LUVA PVC SOLDÁVEL / ROSCA P/ ÁGUA FRIA PREDIAL 20MM X 1/2"	41,00 UN
6.13	VÁLVULA EM PLÁSTICO BRANCO 1.1/4" X 1.1/2" C/ SAÍDA LISA 40MM P/ TANQUE	41,00 UN
6.14	REVESTIMENTO CERÂMICO PARA PAREDES INTERNAS COM PLACAS TIPO GRÊS OU SEMI-GRÊS DE DIMENSÕES 25X35CM, APLICADA EM AMBIENTES DE ÁREA MAIOR QUE 5M2 ATÉ A ALTURA DE 1,60M	22,96 M2
7.0	TANQUE DE LAVAR ROUPAS	
7.1	TANQUE MONOBLOCO DE GRANITINA OU MARMORITE, MODELO POPULAR COM 1 ESFREGADOR	41,00 UN
7.2	ALVENARIA EM TUIÇOS CERÂMICOS FURADOS 10X20X20CM, 1/2 VEZ, ASSENTADO EM ARGAMASSA 1:4 (CIMENTO E AREIA)	136,12 M2
7.3	CHAPISCO RÚSTICO TRAÇO 1:3 (CIMENTO E AREIA GROSSA), ESPESSURA 2CM, PREPARO MANUAL DA ARGAMASSA	136,12 M2
7.4	EMBOÇO, PARA RECEBIMENTO DE CERÂMICA, EM ARGAMASSA TRAÇO 1:2:3 PREPARO MANUAL, APLICADO MANUALMENTE EM FACES INTERNAS DE PAREDES DE AMBIENTES COM ÁREA MAIOR QUE 10M2, ESPESSURA DE 20MM, COM EXECUÇÃO DE TALISCA	136,12 M2
7.5	REBOCO ARGAMASSA TRAÇO 1:2 (CAL E AREIA FINA PENEIRADA), ESPESSURA 0,5CM, PREPARO MANUAL DA ARGAMASSA	136,12 M2
7.6	APLICAÇÃO MANUAL DE PINTURA COM TINTA LÁTEX PVA EM PAREDES, DUAS DEMÃOS	136,12 M2
7.7	TORNEIRA PLÁSTICA 1/2" P/ PIA	41,00 UN
7.8	JOELHO PVC SOLDÁVEL 90° ÁGUA FRIA 20MM - FORNECIMENTO E INSTALAÇÃO	82,00 UN
7.9	SIFÃO FLEXÍVEL P/ PIA E LAVATÓRIO 34X1/2"	41,00 UN
7.10	JOELHO PVC 90° ESGOTO 40MM - FORNECIMENTO E INSTALAÇÃO	82,00 UN
7.11	TUBO PVC PL. SÉRIE R P/ ESG. OU ÁGUAS PLUVIAIS PREDIAIS DN 40MM	246,00 M
7.12	TUBO DE PVC SOLDÁVEL, DN = 20MM (NBR-5643)	246,00 M
7.13	LUVA PVC SOLDÁVEL / ROSCA P/ ÁGUA FRIA PREDIAL 20MM X 1/2"	41,00 UN
7.14	VÁLVULA EM PLÁSTICO BRANCO 1.1/4" X 1.1/2" C/ SAÍDA LISA 40MM P/ TANQUE	41,00 UN
7.15	REVESTIMENTO CERÂMICO PARA PAREDES INTERNAS COM PLACAS TIPO GRÊS OU SEMI-GRÊS DE DIMENSÕES 25X35CM APLICADA EM AMBIENTES DE ÁREA MAIOR QUE 5M2 ATÉ A ALTURA DE 1,60M	22,96 M2
8.0	CAIXA DE GORDURA	
8.1	CAIXA DE GORDURA SIMPLES EM CONCRETO PRÉ-MOLDADO DN 40MM COM TAMPÃO - FORNECIMENTO E INSTALAÇÃO	41,00 UN
9	PLACA DA OBRA	
9.0	PLACA DA OBRA	
9.1	PLACA DE OBRA EM CHAPA DE AÇO GALVANIZADO	1,00 UN

*Manoel Sávio R. Maranhão*  
 Engenheiro Civil  
 CREA: 1800153093

*Luziane Lopes Rodrigues List*  
 Prefeita Municipal  
 Santo Amaro-MA

Praça Nossa Senhora da Conceição, s/n, centro. Santo Amaro do Maranhão/MA - CEP 65.195-000  
 Tel.: (98) 3369-1173 <http://www.santoamaro.ma.gov.br>

**Conselho Regional de Engenharia e Agronomia do Estado do Maranhão**  
 Avenida dos Holandeses, Quadra 35, Lote 8, Calhau, São Luís/MA  
 Tel: + 55 (98) 2106-8300 Fax: + 55 (98) 2106-8300 E-mail: faleconosco@creama.org.br

**CREA-MA**  
 Conselho Regional de Engenharia e Agronomia do Estado do Maranhão



Impresso em: 15/03/2022, às 15:50.

Este documento encontra-se registrado no Conselho Regional de Engenharia e Agronomia do Estado do Maranhão, vinculado à Certidão nº 853241/2021, em 03/09/2021, emitida em



Certidão nº 853241/2021  
 15/03/2022, 15:50  
 Chave de Impressão: ZZaww  
 O documento neste ato registrado foi emitido em 03/09/2021 e contém 5 folhas



\_\_\_\_\_  
Rubrica

(G). DATA DE INÍCIO DOS SERVIÇOS: 03 de Dezembro de 2018.

(H). DATA DE CONCLUSÃO DOS SERVIÇOS: 06 de Março de 2020.

Atestamos, ainda, que os serviços foram desenvolvidos satisfatoriamente, obedecendo aos projetos, especificações e normas técnicas, nada havendo que desabone a conduta dessa Empresa.

Dionísio Sávio R. Maranhão  
Engenheiro Civil  
CREA: 1806153033

Luziane Lopes Rodrigues Lisboa  
Prefeita Municipal  
Santo Amaro-MA

Este documento encontra-se registrado no Conselho Regional de Engenharia e Agronomia do Estado do Maranhão, vinculado à Certidão n° 853241/2021, em 03/09/2021 emitida



Certidão n° 853241/2021  
15/03/2022, 15:50  
Chave de Impressão: ZZawy

O documento neste ato registrado foi emitido em 03/09/2021 e contém 5 folhas

Praça Nossa Senhora da Conceição, s/n, centro. Santo Amaro do Maranhão/MA - CEP 65.195-000  
Tel: (085) 3360-1173 <http://www.santoamaro.ma.gov.br>







Certidão de Acervo Técnico - CAT  
Resolução Nº 1025 de 30 de Outubro de 2009  
Resolução Nº 218 de 29 de Junho de 1973

CREA-MA

Conselho Regional de Engenharia e Agronomia do Estado do Maranhão

FOLHA Nº	Página 1/6
Nº PROC	070301/2023
CAT COM REGISTRO DE ATESTADO	
861586/2022	
Rubrica	
Atividade concluída	

CERTIFICAMOS, em cumprimento ao disposto na Resolução nº 1.025, de 30 de outubro de 2009, do Confea, que consta dos assentamentos deste Conselho Regional de Engenharia e Agronomia do Estado do Maranhão - Crea-MA, o Acervo Técnico do profissional **LOURENCO RODRIGUES LEITE** referente à(s) Anotação(ões) de Responsabilidade Técnica - ART abaixo discriminada(s):

Profissional: **LOURENCO RODRIGUES LEITE**  
Registro: **1115776908MA** RNP: **1115776908**  
Título profissional: ENGENHEIRO CIVIL

Número da ART: **MA20220493191** Tipo de ART: OBRA / SERVIÇO Registrada em: 20/01/2022 Baixada em: 07/03/2022  
Forma de registro: SUBSTITUIÇÃO Participação técnica: INDIVIDUAL  
Empresa contratada: **ENTEC EMPREENDIMENTOS EIRELI**

Contratante: **PREFEITURA MUNICIPAL DE SÃO JOÃO DOS PATOS** CPF/CNPJ: **31.342.177/0001-08**  
Endereço do contratante: AVENIDA AVENIDA GETULIO VARGAS Nº: 135  
Complemento: Bairro: CENTRO  
Cidade: SÃO JOÃO DOS PATOS UF: MA CEP: 65665000  
Contrato: 27121101/2021 Celebrado em: 27/12/2021  
Valor do contrato: R\$ 643.530,16 Tipo de contratante: Pessoa Jurídica de Direito Público  
Ação institucional: Agricultura familiar  
Endereço da obra/serviço: AVENIDA AVENIDA GETULIO VARGAS Nº: 135  
Complemento: Bairro: CENTRO  
Cidade: SÃO JOÃO DOS PATOS UF: MA CEP: 65665000  
Coordenadas Geográficas: -6.499031, -43.701888  
Data de início: 17/01/2022 Conclusão efetiva: 01/04/2022  
Finalidade: Escolar  
Proprietário: **PREFEITURA MUNICIPAL DE SÃO JOÃO DOS PATOS** CPF/CNPJ: 31.342.177/0001-08

Atividade Técnica: **16 - Execução CONSTRUÇÃO CIVIL > EDIFICAÇÕES > DE REFORMA DE EDIFICAÇÃO > #1.1.2.1 - DE ALVENARIA 52 - Execução de reforma 2.00 unidade;**

**Observações**

ART REFORMA DAS ESCOLAS RAIMUNDO NOLETO DE SOUSA E CARMELITA CIPRIANO GUIMARAES NO MUNICIPIO DE SAO JOAO DOS PATOS-MA

**Informações Complementares**

CERTIFICAMOS, finalmente, que se encontra vinculado à presente Certidão de Acervo Técnico - CAT, o atestado contendo 5 folha(s), expedido pelo contratante da obra/serviço, a quem cabe a responsabilidade pela veracidade e exatidão das informações nele constantes.

Certidão de Acervo Técnico nº 861586/2022  
22/03/2022, 11:15  
AY16Z

A Certidão de Acervo Técnico (CAT) à qual o atestado está vinculado constituirá prova da capacidade técnico-profissional da pessoa jurídica somente se o responsável técnico indicado estiver ou venha a ser integrado ao seu quadro técnico por meio de declaração entregue no momento da habilitação ou da entrega das propostas.

Certificamos que se encontra vinculado à presente CAT o atestado apresentado em cumprimento à Lei nº 8.666/93, expedido pela pessoa jurídica contratante, a quem cabe a responsabilidade pela veracidade e exatidão das informações nele constantes. É de responsabilidade deste Conselho a verificação da atividade profissional em conformidade com a Lei nº 5.194/66 e Resoluções do Conselho Federal de Engenharia e Agronomia - CONFEA.

Esta certidão perderá a validade, caso ocorra qualquer alteração posterior dos elementos cadastrais nela contidos.

Fica(m) Excluído(s), no entanto, o(s) serviço(s) cujas atribuições não competem ao(s) profissional(is) em questão.

A autenticidade desta Certidão pode ser verificada em: <https://crea-ma.sitac.com.br/publico/>, com a chave: AY16Z





ESTADO DO MARANHÃO  
PREFEITURA MUNICIPAL DE SÃO JOÃO DOS PATOS-  
MA CNPJ 31.342.177/0001-08  
SECRETARIA MUNICIPAL DE EDUCAÇÃO

FOLHA N° \_\_\_\_\_ Página 2/6

N° PROC. 070301/2023

Rubrica

### ATESTADO DE CAPACIDADE TÉCNICA E OPERACIONAL

Atestamos para fins de comprovação de capacidade técnica e operacional junto às repartições Públicas Federais, Estaduais e Municipais e Autárquicas, Empresas de Economia Mista e Entidades Privadas que a Empresa **ENTEC EMPREENDIMENTOS EIRELI**, empresa de serviços de engenharia, com inscrição no CNPJ/MF 19.543.790/001-80, sediada na Rua Poção de Pedras, N° 10, CEP 65.072-027, bairro Quintas do Calhau, São Luis- MA, executou os serviços a seguir relacionados na **REFORMA DAS UNIDADES ESCOLARES CARMELITA CIPRIANO GUMARAES E RAIMUNDO NOLETO E SOUSA**, no **MUNICIPIO DE SÃO JOAO DOS PATOS- MA**, de acordo com o **CONTRATO N° 27121101/2021, TP 11/2021**, assinado em 27 de Dezembro de 2021, conjuntamente com a **PREFEITURA MUNICIPAL DE SÃO JOÃO DOS PATOS-MA**, através da **SECRETARIA MUNICIPAL DE EDUCACAO**, com inscrição no CNPJ/MF sob n° 31.342.177/0001-08, sediado na Avenida Getúlio Vargas, n° 135, no Bairro Centro, CEP 65.665-000, na cidade de São João dos Patos, no Estado do Maranhão, e conforme as características a seguir relacionadas:

(A) **RESPONSAVEL TECNICO:** Lourenço Rodrigues Leite  
Engenheiro Civil  
Registro Estadual- CREA N° 1115776908-MA  
Registro Nacional CONFEA N° 111577690-8

(B) **DENOMINAÇÃO:** Prestação de Serviços de reforma em unidade escolar.

(C) **LOCALIZAÇÃO:** Município de São João dos Patos- Estado do Maranhão.

(D) **TIPO DE CONTRATO:** Contrato sob regime de "empreitada por preço global".

(E) **NATUREZA DA OBRA:** Execução de serviços de reformas nas unidades escolares **RAIMUNDO NOLETO DE SOUSA e CARMELITA CIPRIANO GUMARAES**

(F) **PRINCIPAIS ATIVIDADES:**  
**OBRA: REFORMA ESCOLA RAIMUNDO NOLETO DE SOUSA**

ITEM	DESCRIÇÃO DOS SERVIÇOS	UNID.	QUANT.
1	<b>SERVIÇOS PRELIMINARES / DEMOLIÇÕES</b>		
1.1	PLACA DE OBRA PADRÃO	M2	6,00
1.2	DEMOLIÇÃO DE REVESTIMENTO TIPO ARGAMASSA MANUAL, SEM REAPROVEITAMENTO	M2	252,00
1.3	DEMOLIÇÃO DE REVESTIMENTO CERÂMICO DE FORMA MANUAL, SEM REAPROVEITAMENTO. AF_12/2017	M2	73,15
1.4	DEMOLIÇÃO DE PISO INDUSTRIAL	M2	233,60
1.5	RETIRADA DE PORTAS E JANELAS	M2	50,96
2	<b>COBERTURA</b>		
3	<b>FORRO</b>		
3.1	FORRO PVC - FORNECIMENTO E MONTAGEM	M2	336,00

*Ana Carissa M. de C. Sampaio*  
Engenheira Civil  
CREA RNP 19192268-9 / 12147004

Página 1 de 5

Este documento encontra-se registrado no Conselho Regional de Engenharia e Agronomia do Estado do Maranhão, vinculado à Certidão n° 861586/2022, em 22/03/2022 emitida



Certidão n° 861586/2022  
22/03/2022, 11:24

Chave de Impressão: AY16Z

O documento neste ato registrado foi emitido em 18/03/2022 e contém 5 folhas





4	<b>ALVENARIA, ESTRUTURA E REVESTIMENTOS</b>		
4.1	(COMPOSIÇÃO REPRESENTATIVA) EXECUÇÃO DE ESTRUTURAS DE CONCRETO ARMADO, PARA EDIFICAÇÃO INSTITUCIONAL TÉRREA, FCK=25MPA. AF_01/2017	M3	1,45
4.2	ALVENARIA DE TIJOLO CERÂMICO FURADO (9X19X19)CM COM ARGAMASSA MISTA DE CAL HIDRATADA ESP.=10CM (1:2:8)	M2	66,50
4.3	(COMPOSIÇÃO REPRESENTATIVA) DO SERVIÇO DE EMBOÇO / MASSA ÚNICA, APLICADO MANUALMENTE, TRAÇO 1:2:8, EM BETONEIRA DE 400L, PAREDES INTERNAS, COM EXECUÇÃO DE TALISCAS, EDIFICAÇÃO HABITACIONAL UNIFAMILIAR (CASAS) E EDIFICAÇÃO PÚBLICA PADRÃO. AF_12/2014	M2	425,00
4.4	REVESTIMENTO CERÂMICO PARA PAREDES INTERNAS COM PLACAS TIPO ESMALTADA EXTRA DE DIMENSÕES 25X35CM APLICADAS EM AMBIENTES DE ÁREA MAIOR QUE 5M2 A MEIA ALTURA DAS PAREDES. AF_08/2014	M2	280,00
5	<b>ESQUADRIAS</b>		
5.1	PORTA BOX BANHEIRO 0,60X1,80M (FORNECIMENTO E MONTAGEM)	UN	1,00
5.2	KIT PORTA DE MADEIRA FRISADA, SEMI-OCA (LEVE OU MÉDIA), PADRÃO MÉDIO, 80X210CM, ESPESSURA DE 3,5CM, ITENS INCLUSOS: DOBRADIÇAS, MONTAGEM E INSTALAÇÃO DO BATENTE, SEM FECHADURA - FORNECIMENTO E INSTALAÇÃO. AF_12/2019	UN	1,00
5.3	PORTÃO DE METALON E BARRA CHATA DE FERRO COM FECHADURA E DOBRADIÇA, INCLUSIVE PINTURA ESMALTE SINTÉTICO	M2	12,20
5.4	FECHADURA COMPLETA PARA PORTA INTERNA	UN	5,00
5.5	JANELA DE AÇO EM CHAPA ONDULADA OU GRADES DE ENROLAR	M2	4,00
5.6	JANELA DE ALUMÍNIO DE CORRER COM 02 FOLHAS PARA VIDROS, COM VIDROS, BATENTE, ACABAMENTO COM ACETATO OU BRILHANTE E FERRAGENS, EXCLUSIVE ALIZAR E CONTRAMARCO - FORNECIMENTO E INSTALAÇÃO. AF_12/2019	M2	44,00
5.7	GRADE DE FERRO DE PROTEÇÃO	M2	8,60
6	<b>PISOS E REVESTIMENTOS</b>		
6.1	PISO INDUSTRIAL NATURAL ESP.=12MM, INCLUS. POLIMENTO (INTERNO)	M2	233,00
6.2	REASSENTAMENTO DE BLOCOS SEXTAVADOS PARA PISO INTERTRAVADO, ESPESSURA DE 10CM, EM VIA / ESTACIONAMENTO, COM REAPROVEITAMENTO DOS BLOCOS SEXTAVADOS - INCLUSO RETIRADA E COLOCAÇÃO DO MATERIAL. AF_12/2020	M2	1.700,00
6.3	EXECUÇÃO DE PASSEIO (CALÇADA) OU PISO DE CONCRETO COM CONCRETO MOLDADO IN LOCO, FEITO EM OBRA, ACABAMENTO CONVENCIONAL, ESPESSURA 6CM, ARMADO. AF_07/2016	M2	56,40
7	<b>INSTALAÇÕES ELÉTRICAS</b>		
7.1	PONTO DE ILUMINAÇÃO E TOMADA	UN	29,00
7.2	LÂMPADA LED, FORNECIMENTO E INSTALAÇÃO	UN	6,00
8	<b>INSTALAÇÕES HIDROSSANITÁRIAS</b>		
8.1	ENCANADOR OU BOMBEIRO HIDRÁULICO COM ENCARGOS COMPLEMENTARES	H	20,00
8.2	CAIXA DE DESCARGA PLÁSTICA DE SOBREPOR	UN	3,00

Este documento encontra-se registrado no Conselho Regional de Engenharia e Agronomia do Estado do Maranhão, vinculado à Certidão nº 861586/2022, em 22/03/2022  
em  
emitida



Certidão nº 861586/2022  
22/03/2022, 11:24

Chave de Impressão: AY16Z

O documento neste ato registrado foi emitido em 18/03/2022 e contém 5 folhas

*Anna Larissa Madina*  
Anna Larissa M. de C. Santos  
Engenheira Civil  
CREA RNP 191982358-9 / 12147044

Página 2 de 5



8.3	BACIA SANITÁRIA PARA CADEIRANTES COM ASSENTO (ABERTURA FRONTAL)	UN	1,00
8.4	BACIA DE LOUÇA BRANCA COM CAIXA ACOPLADA	UN	2,00
8.5	MICTÓRIO SIFONADO LOUÇA BRANCA PADRÃO MÉDIO - FORNECIMENTO E INSTALAÇÃO. AF_01/2020	UN	1,00
9	<b>PINTURA</b>		
9.1	EMASSAMENTO DE PAREDES EXTERNAS 02 DEMÃOS COM MASSA ACRÍLICA	M2	1.796,00
9.2	LÁTEX ACRÍLICO TRÊS DEMÃOS EM PAREDES INTERNAS SEM MASSA	M2	1.796,00
9.3	PINTURA COM TINTA ALQUÍDICA DE ACABAMENTO (ESMALTE SINTÉTICO ACETINADO) APLICADA A ROLO OU PINCEL SOBRE SUPERFÍCIES METÁLICAS (EXCETO PERFIL) EXECUTADO EM OBRA (02 DEMÃOS). AF_01/2020	M2	13,20
9.4	PINTURA TINTA DE ACABAMENTO (PIGMENTADA) ESMALTE SINTÉTICO ACETINADO EM MADEIRA, 03 DEMÃOS. AF_01/2021	M2	58,80
10	<b>LIMPEZA DA OBRA</b>		
10.1	LIMPEZA DA OBRA	M2	553,10
10.2	LETREIRO - LETRA EM CAIXA DE ZINCO, H=20CM	UN	23,00

**OBRA: REFORMA ESCOLA CARMELITA CIPRIANO GUIMARÃES**

ITEM	DESCRIÇÃO DOS SERVIÇOS	UNID.	QUANT.
1	<b>SERVIÇOS PRELIMINARES / DEMOLIÇÕES</b>		
1.1	PLACA DE OBRA PADRÃO	M2	6,00
1.2	DEMOLIÇÃO DE REVESTIMENTO TIPO ARGAMASSA MANUAL, SEM REAPROVEITAMENTO	M2	252,00
1.3	DEMOLIÇÃO DE REVESTIMENTO CERÂMICO DE FORMA MANUAL, SEM REAPROVEITAMENTO. AF_12/2017	M2	73,15
1.4	DEMOLIÇÃO DE PISO INDUSTRIAL	M2	233,60
1.5	RETIRADA DE PORTAS E JANELAS	M2	50,96
2	<b>COBERTURA</b>		
2.1	RETELHAMENTO COM TELHA CERÂMICA ATÉ 20% NOVA	M2	168,80
3	<b>FORRO</b>		
3.1	FORRO PVC - FORNECIMENTO E MONTAGEM	M2	335,00
4	<b>ALVENARIA, ESTRUTURA E REVESTIMENTOS</b>		
4.1	(COMPOSIÇÃO REPRESENTATIVA) EXECUÇÃO DE ESTRUTURAS DE CONCRETO ARMADO, PARA EDIFICAÇÃO INSTITUCIONAL TÉRREA, FCK=25MPA. AF_01/2017	M3	1,45
4.2	ALVENARIA DE TIJOLO CERÂMICO FURADO (9X19X19)CM COM ARGAMASSA MISTA DE CAL HIDRATADA ESP.=10CM (1:2:8)	M2	86,50
4.3	(COMPOSIÇÃO REPRESENTATIVA) DO SERVIÇO DE EMBOÇO / MASSA ÚNICA, APLICADO MANUALMENTE, TRAÇO 1:2:8, EM BETONEIRA DE 400L, PAREDES INTERNAS, COM EXECUÇÃO DE TALISCAS, EDIFICAÇÃO HABITACIONAL UNIFAMILIAR (CASAS) E EDIFICAÇÃO PÚBLICA PADRÃO. AF_12/2014	M2	425,00
4.4	REVESTIMENTO CERÂMICO PARA PAREDES INTERNAS COM PLACAS TIPO ESMALTADA EXTRA DE DIMENSÕES 25X35CM APLICADAS EM AMBIENTES DE		

*Anna Larissa M. de C. Silva*  
Anna Larissa M. de C. Silva  
Engenheira Civil  
CREA/RN 19192205-9 / 12147014

Página 3 de 5

Este documento encontra-se registrado no Conselho  
Regional de Engenharia e Agronomia do Estado do  
Maranhão, vinculado à Certidão nº 861586/2022,  
emitida em 22/03/2022



Certidão nº 861586/2022  
22/03/2022 11:24  
Chave de Impressão: AY16Z

O documento neste ato registrado foi emitido em 18/03/2022 e contém 5 folhas





ESTADO DO MARANHÃO  
PREFEITURA MUNICIPAL DE SÃO JOÃO DOS PATOS-  
MA CNPJ 31.342.177/0001-08  
SECRETARIA MUNICIPAL DE EDUCAÇÃO

	ÁREA MAIOR QUE 5M2 A MEIA ALTURA DAS PAREDES. AF_08/2014	M2	280,00
<b>5</b>	<b>ESQUADRIAS</b>		
5.1	PORTA BOX BANHEIRO 0,60X1,80M (FORNECIMENTO E MONTAGEM)	UN	1,00
5.2	KIT PORTA DE MADEIRA FRISADA, SEMI-OCA (LEVE OU MÉDIA), PADRÃO MÍDIO, 80X210CM, ESPESURA DE 3,5CM, ITENS INCLUSOS: DOBRADIÇAS, MONTAGEM E INSTALAÇÃO DO BATENTE, SEM FECHADURA - FORNECIMENTO E INSTALAÇÃO. AF_12/2019	UN	1,00
5.3	PORTÃO DE METALON E BARRA CHATA DE FERRO COM FECHADURA E DOBRADIÇA, INCLUSIVE PINTURA ESMALTE SINTÉTICO	M2	13,20
5.4	FECHADURA COMPLETA PARA PORTA INTERNA	UN	5,00
5.5	JANELA DE AÇO EM CHAPA ONDULADA OU GRADES DE ENROLAR	M2	4,00
5.6	JANELA DE ALUMÍNIO DE CORRER COM 02 FOLHAS PARA VIDROS, COM VIDROS, BATENTE, ACABAMENTO COM ACETATO OU BRILHANTE E FERRAGENS, EXCLUSIVE ALIZAR E CONTRAMARCO - FORNECIMENTO E INSTALAÇÃO. AF_12/2019	M2	44,00
5.7	GRADE DE FERRO DE PROTEÇÃO	M2	6,60
<b>6</b>	<b>PISOS E REVESTIMENTOS</b>		
6.1	PISO INDUSTRIAL NATURAL ESP =12MM, INCLUS. POLIMENTO (INTERNO)	M2	233,63
6.2	REASSENTAMENTO DE BLOCOS SEXTAVADOS PARA PISO INTERTRAVADO, ESPESURA DE 10CM, EM VIA / ESTACIONAMENTO, COM REAPROVEITAMENTO DOS BLOCOS SEXTAVADOS - INCLUSO RETIRADA E COLOCAÇÃO DO MATERIAL. AF_12/2020	M2	1.700,00
6.3	EXECUÇÃO DE PASSEIO (CALÇADA) OU PISO DE CONCRETO COM CONCRETO MOLDADO IN LOCO, FEITO EM OBRA, ACABAMENTO CONVENCIONAL, ESPESURA 6CM, ARMADO. AF_07/2016	M2	56,40
<b>7</b>	<b>INSTALAÇÕES ELETRICAS</b>		
7.1	PONTO DE ILUMINAÇÃO E TOMADA	UN	29,00
7.2	LÂMPADA LED, FORNECIMENTO E INSTALAÇÃO	UN	6,00
<b>8</b>	<b>INSTALAÇÕES HIDROSSANITÁRIAS</b>		
8.1	ENCANADOR OU BOMBEIRO HIDRÁULICO COM ENCARGOS COMPLEMENTARES	H	20,20
8.2	CAIXA DE DESCARGA PLÁSTICA DE SOBREPOR	UN	3,00
8.3	BACIA SANITÁRIA PARA CADEIRANTES COM ASSENTO (ABERTURA FRONTAL)	UN	1,00
8.4	(COMPOSIÇÃO REPRESENTATIVA) DO SERVIÇO DE INSTALAÇÃO DE TUBOS DE PVC, SÉRIE R, ÁGUA PLUVIAL, DN 100MM (INSTALADO EM RAMAL DE ENCAMINHAMENTO, OU CONDUTORES VERTICAIS), INCLUSIVE CONEXÕES, CORTES E FIXAÇÕES, PARA PRÉDIOS. AF_10/2015	M	24,00
<b>9</b>	<b>PINTURA</b>		
9.1	EMASSAMENTO DE PAREDES EXTERNAS 02 DEMÃOS COM MASSA ACRÍLICA	M2	2.328,00
9.2	LÁTEX ACRÍLICO TRÊS DEMÃOS EM PAREDES INTERNAS SEM MASSA	M2	2.328,00
9.3	PINTURA COM TINTA ALQUÍDICA DE ACABAMENTO (ESMALTE SINTÉTICO ACETINADO) APLICADA A ROLO OU PINCEL SOBRE SUPERFÍCIES METÁLICAS (EXCETO PERFIL) EXECUTADO EM OBRA (02 DEMÃOS). AF_01/2020	M2	92,90
9.4	PINTURA TINTA DE ACABAMENTO (PIGMENTADA) ESMALTE SINTÉTICO ACETINADO EM MADEIRA, 03 DEMÃOS. AF_01/2021	M2	73,92
<b>10</b>	<b>SERVIÇOS FINAIS</b>		
10.1	LIMPEZA DA OBRA	M2	778,68
10.2	LETREIRO - LETRA EM CAIXA DE ZINCO, H=20CM	UN	30,00

Este documento encontra-se registrado no Conselho Regional de Engenharia e Agronomia do Estado do Maranhão, vinculado à Certidão nº 861586/2022, em 22/03/2022



Certidão nº 861586/2022  
22/03/2022, 11:24  
Chave de Impressão: AY16Z  
O documento neste ato registrado foi emitido em 18/03/2022 e contém 5 folhas

*Anna Larissa M. de C. Santos*  
Anna Larissa M. de C. Santos  
Engenheira Civil  
CREA RNP 191922368-3 / 121470M





ESTADO DO MARANHÃO  
PREFEITURA MUNICIPAL DE SÃO JOÃO DOS PATOS-  
MA CNPJ 31.342.177/0001-08  
SECRETARIA MUNICIPAL DE EDUCAÇÃO

FOLHA N° \_\_\_\_\_ Página 6/6

N° PROC. **070301/2023**

Rubrica

- (A) DATA DE INICIO DOS SERVIÇOS: 17 de Janeiro de 2022  
(B) DATA DE CONCLUSAO DOS SERVICOS: 4 de Março de 2022

São Luis- MA, 07 de Março de 2022

Atestamos ainda, que os serviços se desenvolveram satisfatoriamente obedecendo aos projetos, especificações e normas técnicas, nada havendo que desabone a conduta desta empresa.

  
\_\_\_\_\_  
Marianna Lyra da Rocha Santos Teixeira  
C.P.F. 986.676.024-34  
Secretaria Municipal de Educação

  
Anna Larissa M. de C. Santos  
Engenheira Civil  
CREA RNP 191982368-9 / 121470MA

Este documento encontra-se registrado no Conselho Regional de Engenharia e Agronomia do Estado do Maranhão, vinculado à Certidão nº 861586/2022, em 22/03/2022 emitida



Certidão nº 861586/2022  
22/03/2022, 11:24

Chave de Impressão: AY16Z

O documento neste ato registrado foi emitido em 18/03/2022 e contém 5 folhas

Página 5 de 5







Certidão de Acervo Técnico - CAT  
Resolução Nº 1025 de 30 de Outubro de 2009  
Resolução Nº 218 de 29 de Junho de 1973

CREA-MA

FOLHA Nº	Página 1/13
Nº PROC. 070301/2023	CAT COM REGISTRO DE ATESTADO
840739/2021	Rubrica
	Atividade concluída

Conselho Regional de Engenharia e Agronomia do Estado do Maranhão

CERTIFICAMOS, em cumprimento ao disposto na Resolução nº 1.025, de 30 de outubro de 2009, do Confea, que consta dos assentamentos deste Conselho Regional de Engenharia e Agronomia do Estado do Maranhão - Crea-MA, o Acervo Técnico do profissional **LUIZ RIBEIRO DE AZEVEDO NETO** referente à(s) Anotação(ões) de Responsabilidade Técnica - ART abaixo discriminada(s):

Profissional: **LUIZ RIBEIRO DE AZEVEDO NETO**  
Registro: **1117458423MA** RNP: **1117458423**  
Título profissional: ENGENHEIRO CIVIL

Número da ART: **MA20210401149** Tipo de ART: OBRA / SERVIÇO Registrada em: 01/03/2021 Baixada em: 01/03/2021  
Forma de registro: SUBSTITUIÇÃO Participação técnica: INDIVIDUAL  
Empresa contratada: **MAKIXIMUS EMPREENDIMENTOS EIRELI**

Contratante: **PREFEITURA MUNICIPAL DE LAGO DOS RODRIGUES** CPF/CNPJ: **01.612.541/0001-33**  
Endereço do contratante: RUA RUA DO COMERCIO Nº: S/N  
Complemento: Bairro: CENTRO  
Cidade: LAGO DOS RODRIGUES UF: MA CEP: 65712000  
Contrato: 190301011/2020 Celebrado em: 19/03/2020  
Valor do contrato: R\$ 473.629,76 Tipo de contratante: Pessoa Jurídica de Direito Público  
Ação institucional: Outros  
Endereço da obra/serviço: RUA RUA DO COMERCIO Nº: S/N  
Complemento: Bairro: CENTRO  
Cidade: LAGO DOS RODRIGUES UF: MA CEP: 65712000  
Coordenadas Geográficas: -4.612411, -44.982426  
Data de início: 19/03/2020 Conclusão efetiva: 19/09/2020  
Finalidade: Comercial  
Proprietário: **PREFEITURA MUNICIPAL DE LAGO DOS RODRIGUES** CPF/CNPJ: 01.612.541/0001-33

Atividade Técnica: **7 - EXECUÇÃO #A0130 - PINTURA 53 - EXECUCAO 1636.45 metro quadrado; 7 - EXECUÇÃO #A0132 - REVESTIMENTO 53 - EXECUCAO 548.25 metro quadrado; 7 - EXECUÇÃO #A0301 - ESTRUTURA DE CONCRETO ARMADO 53 - EXECUCAO 64.77 metro cúbico; 7 - EXECUÇÃO #A0302 - ESTRUTURA METALICA 53 - EXECUCAO 390.78 metro quadrado; 7 - EXECUÇÃO #A0304 - ESTRUTURA DE MADEIRA 53 - EXECUCAO 295.80 metro quadrado; 7 - EXECUÇÃO #A0315 - FORMAS 53 - EXECUCAO 406.14 metro quadrado; 7 - EXECUÇÃO #A0435 - INSTALACOES HIDRAULICAS 53 - EXECUCAO 1.00 unidade; 7 - EXECUÇÃO #A0436 - INSTALACOES SANITARIAS 53 - EXECUCAO 1.00 unidade; 7 - EXECUÇÃO #A0507 - PAVIMENTACAO DE CONCRETO 53 - EXECUCAO 531.05 metro quadrado; 7 - EXECUÇÃO #A0615 - ESCAVACAO 53 - EXECUCAO 49.58 metro cúbico; 7 - EXECUÇÃO #B1106 - INSTALACAO ELETRICA EM B.TENSAO P/ FINS RESID./COMERC. 53 - EXECUCAO 1.00 unidade;**

Observações  
CONSTRUÇÃO DO MERCADO MUNICIPAL, NA SEDE DO MUNICÍPIO DE LAGO DOS RODRIGUES

Informações Complementares

CERTIFICAMOS, finalmente, que se encontra vinculado à presente Certidão de Acervo Técnico – CAT, o atestado contendo 12 folha(s), expedido pelo contratante da obra/serviço, a quem cabe a responsabilidade pela veracidade e exatidão das informações nele constantes.

Certidão de Acervo Técnico nº 840739/2021  
01/03/2021, 12:23  
71WCZ

A Certidão de Acervo Técnico (CAT) à qual o atestado está vinculado constituirá prova da capacidade técnico-profissional da pessoa jurídica somente se o responsável técnico indicado estiver ou venha a ser integrado ao seu quadro técnico por meio de declaração entregue no momento da habilitação ou da entrega das propostas.

Certificamos que se encontra vinculado à presente CAT o atestado apresentado em cumprimento à Lei nº 8.666/93, expedido pela pessoa jurídica contratante, a quem cabe a responsabilidade pela veracidade e exatidão das informações nele constantes. É de responsabilidade deste Conselho a verificação da atividade profissional em conformidade com a Lei nº 5.194/66 e Resoluções do Conselho Federal de Engenharia e Agronomia - CONFEA.

Esta certidão perderá a validade, caso ocorra qualquer alteração posterior dos elementos cadastrais nela contidos.

Fica(m) Excluído(s), no entanto, o(s) serviço(s) cujas atribuições não competem ao(s) profissional(is) em questão.

A autenticidade desta Certidão pode ser verificada em: <https://crea-ma.sitac.com.br/publico/>, com a chave: 71WCZ

Conselho Regional de Engenharia e Agronomia do Estado do Maranhão  
Rua 28 de Julho, nº 214, Centro, São Luis/MA  
Tel: + 55 (98) 2106-8300 Fax: + 55 (98) 2106-8300 E-mail: faleconosco@creama.org.br



Impresso em: 01/03/2021, às 13:22.



00 100



ESTADO DO MARANHÃO  
 PREFEITURA MUNICIPAL DE LAGO DOS RODRIGUES  
 CNPJ: 01.612.541/0001-33  
 Rua 08 de Maio, s/n – Centro/Fone: (99) 3632 – 1350  
 Licitacao\_pmlr@hotmail.com.br

### ATESTADO DE CAPACIDADE TÉCNICA

Atestamos, a pedido da interessada e para fins de prova, aptidão de desempenho e atestado de execução, que a empresa **MAKIXIMUS EMPREENDIMENTOS EIRELI**, inscrita no CNPJ sob o nº 19.543.790/0001-80, estabelecida na Av. Nina Rodrigues, N°07, no Edifício Península Mall e Offices, Sala 114, Pavimento 01, Ponta da Areia, São Luís – MA, prestou serviços ao **MUNICÍPIO DE LAGO DE RODRIGUES**, CNPJ nº 01.612.541/0001-33, da Construção do Mercado Municipal, no período de 19/03/2020 a 19/09/2020, registrado no CREA-MA através da ART N° MA20200344086 tendo como responsável técnico o Engenheiro Civil Luiz Ribeiro de Azevedo Neto RNP 1117458423.

Registramos, ainda, que as prestações dos serviços acima referidos apresentaram bom desempenho operacional, tendo a empresa cumprido fielmente com suas obrigações, nada constando que a desabone técnica e comercialmente, até a presente data.

São Luís, em 23 de outubro de 2020.

*Edjacir Leite*

**EDJACIR LEITE**  
**PREFEITO MUNICIPAL**

*Ana Paula da Silva Medeiros*  
**Ana Paula da Silva Medeiros**  
 Engenheira Civil  
 CREA: 111716334-2

Este documento encontra-se registrado no Conselho Regional de Engenharia e Agronomia do Estado do Maranhão, vinculado à Certidão nº 840739/2021, em 01/03/2021 emitida



Certidão nº 840739/2021  
 01/03/2021, 13:22

Chave de Impressão: 71WCZ  
 O documento neste ato registrado foi emitido em 01/03/2021 e contém 12 folhas







ESTADO DO MARANHÃO  
 PREFEITURA MUNICIPAL DE LAGO DOS RODRIGUES  
 CNPJ: 01. 612.541/0001-33  
 Rua 08 de Maio, s/n – Centro/Fone: (99) 3632 – 1350  
 Licitacao\_pmlr@hotmail.com.br

PLANILHA DE EXECUÇÃO  
 CONSTRUÇÃO DO MERCADO MUNICIPAL

ITEM	DESCRIÇÃO DOS SERVIÇOS	UNID.	QUANT.
1	SERVIÇOS PRELIMINARES		
1.1	PLACA DE OBRA EM CHAPA ZINCADA, INSTALADA	M2	6,00
1.2	SERVIÇO DE SONDAGEM DO TERRENO A TRADO	UN	1,00
1.3	LOCAÇÃO CONVENCIONAL DE OBRA, UTILIZANDO GABARITO DE TÁBUAS CORRIDAS PONTALETADAS A CADA 2,00M	M2	575,00
1.4	ELABORAÇÃO DO PROJETO EXECUTIVO	UN	1,00
2	MOVIMENTO DE TERRAS PARA FUNDAÇÕES		
2.1	ESCAVAÇÃO MANUAL DE VALAS EM QUALQUER TERRENO EXCETO ROCHA, ATÉ H=1,50M	M3	49,58
2.2	REATERRO APILOADO DE VALA COM MATERIAL DA OBRA	M3	129,11
3	FUNDAÇÕES		
3.1	CONCRETO ARMADO PARA SAPATAS		
3.1.1	LASTRO DE CONCRETO MAGRO (E=5CM) - PREPARO MECÂNICO (SAPATAS E VIGAS BALDRAMES)	M2	71,30
3.1.2	TÁBUAS PARA FORMA DE FUNDAÇÕES 3A.. NÃO APARELHADA, COM REAPROVEITAMENTO	M2	34,80
3.1.3	ARMAÇÃO DE AÇO CA-50 Ø 6,3MM; INCLUSO FORNECIMENTO, CORTE, DOBRA E COLOCAÇÃO	KG	23,23
3.1.4	ARMAÇÃO DE AÇO CA-50 Ø 10,0MM; INCLUSO FORNECIMENTO, CORTE, DOBRA E COLOCAÇÃO	KG	139,40
3.1.5	ARMAÇÃO DE AÇO CA-50 Ø 12,5MM; INCLUSO FORNECIMENTO, CORTE, DOBRA E COLOCAÇÃO	KG	173,46
3.1.6	CONCRETO PARA FUNDAÇÃO, FCK=25MPA, INCLUINDO PREPARO, LANCAMENTO E ADENSAMENTO	M3	8,14
3.2	CONCRETO ARMADO PARA VIGAS BALDRAMES		
3.2.1	TÁBUAS PARA FORMA DE FUNDAÇÕES 3A.. NÃO APARELHADA, COM REAPROVEITAMENTO	M2	197,68
3.2.2	ARMAÇÃO DE AÇO CA-50 Ø 6,3MM; INCLUSO FORNECIMENTO, CORTE, DOBRA E COLOCAÇÃO	KG	35,00
3.2.3	ARMAÇÃO DE AÇO CA-50 Ø 12,5MM; INCLUSO FORNECIMENTO, CORTE, DOBRA E COLOCAÇÃO	KG	470,00

Ana Paula da Silva Medeiros  
 Engenheira Civil

FOLHA N° \_\_\_\_\_  
 N° PROC. 070301/2023  
 \_\_\_\_\_  
 Rubrica

Este documento encontra-se registrado no Conselho Regional de Engenharia e Agronomia do Estado do Maranhão, vinculado à Certidão nº 840739/2021, em 01/03/2021 emitida



Certidão nº 840739/2021  
 01/03/2021, 13:22

Chave de Impressão: 71WCZ

O documento neste ato registrado foi emitido em 01/03/2021 e contém 12 folhas

Conselho Regional de Engenharia e Agronomia do Estado do Maranhão

Rua 28 de Julho, nº 214, Centro, São Luis/MA

Tel: + 55 (98) 2106-8300 Fax: + 55 (98) 2106-8300 E-mail: faleconosco@creama.org.br

CREA-MA  
 Conselho Regional de Engenharia e Agronomia do Estado do Maranhão

Impresso em: 01/03/2021, às 13:22.



00 107



ESTADO DO MARANHÃO  
 PREFEITURA MUNICIPAL DE LAGO DOS RODRIGUES  
 CNPJ: 01.612.541/0001-33  
 Rua 08 de Maio, s/n - Centro/Fone: (99) 3632 - 1350  
 Licitacao\_pmlr@hotmail.com.br

3.2.4	ARMAÇÃO DE AÇO CA-60 Ø 5,0MM; INCLUSO FORNECIMENTO, CORTE, DOBRA E COLOCAÇÃO	KG	230,00
3.2.5	CONCRETO PARA FUNDAÇÃO, FCK=25MPA, INCLUINDO PREPARO, LANÇAMENTO E ADENSAMENTO	M3	14,33
<b>4</b>	<b>SUPERESTRUTURA</b>		
<b>4.1</b>	<b>CONCRETO ARMADO PARA PILARES</b>		
4.1.1	MONTAGEM E DESMONTAGEM DE FORMA PARA PILARES, EM CHAPA DE MADEIRA COMPENSADA PLASTIFICADA, COM REAPROVEITAMENTO	M2	173,66
4.1.2	ARMAÇÃO DE AÇO CA-50 Ø 6,3MM; INCLUSO FORNECIMENTO, CORTE, DOBRA E COLOCAÇÃO	KG	319,00
4.1.3	ARMAÇÃO DE AÇO CA-50 Ø 12,5MM; INCLUSO FORNECIMENTO, CORTE, DOBRA E COLOCAÇÃO	KG	920,00
4.1.4	CONCRETAGEM DE PILARES, FCK=25MPA, COM USO DE BALDES EM EDIFICAÇÃO COM SEÇÃO MÉDIA DE PILARES MENOR OU IGUAL A 0,25M2 - LANÇAMENTO, ADENSAMENTO E ACABAMENTO	M3	31,87
<b>4.2</b>	<b>CONCRETO ARMADO PARA VIGAS E LAJES</b>		
4.2.1	FORMA DE VIGA, PÉ DIREITO SIMPLES, EM MADEIRA SERRADA E=25MM	M2	110,32
4.2.2	FORMA DE LAJE MACIÇA, PÉ DIREITO SIMPLES, EM MADEIRA SERRADA E=25MM	M2	19,03
4.2.3	ARMAÇÃO DE AÇO CA-50 Ø 6,3MM; INCLUSO FORNECIMENTO, CORTE, DOBRA E COLOCAÇÃO	KG	87,00
4.2.4	ARMAÇÃO DE AÇO CA-50 Ø 8,0MM; INCLUSO FORNECIMENTO, CORTE, DOBRA E COLOCAÇÃO	KG	361,00
4.2.5	ARMAÇÃO DE AÇO CA-60 Ø 5,0MM; INCLUSO FORNECIMENTO, CORTE, DOBRA E COLOCAÇÃO	KG	133,00
4.2.6	CONCRETO PARA ESTRUTURA, FCK=25MPA, INCLUINDO PREPARO, LANÇAMENTO E ADENSAMENTO	M3	10,43
<b>5</b>	<b>SISTEMAS DE VEDAÇÃO VERTICAL INTERNO E EXTERNO (PAREDES)</b>		
<b>5.1</b>	<b>ELEMENTOS VAZADOS</b>		
5.1.1	COBOGÓ DE CONCRETO (ELEMENTO VAZADO), ASSENTADO COM ARGAMASSA TRAÇO 1:4 (CIMENTO E AREIA)	M2	62,38
<b>5.2</b>	<b>ALVENARIA DE VEDAÇÃO</b>		
5.2.1	ALVENARIA DE VEDAÇÃO DE 1/2 VEZ EM TIJOLOS CERÂMICOS, ASSENTAMENTO EM ARGAMASSA NO TRAÇO 1:4 (CIMENTO E AREIA)	M2	1.125,55
5.2.2	VERGA COM MAIS DE 1,50M DE VÃO DE 10X10CM EM CONCRETO	M	112,60
5.2.3	DIVISÓRIA DE BANHEIROS E SANITÁRIOS EM MARMORITE, COM ESPESSURA DE 3,5CM, POLIDO, ASSENTADO COM ARGAMASSA TRAÇO 1:4	M2	21,91
<b>6</b>	<b>ESQUADRIAS</b>		
<b>6.1</b>	<b>ESQUADRIAS DE ALUMÍNIO</b>		
6.1.1	PORTA DE ABRIR DE 0,80X2,10M, EM ALUMÍNIO, TIPO VENEZIANA, P01, CONFORME PROJETO, INCLUSIVE FERRAGENS	M2	10,08

Ana Paula da Silva Medeiros  
 Engenheira Civil  
 CREA: 111716334-2

Este documento encontra-se registrado no Conselho Regional de Engenharia e Agronomia do Estado do Maranhão, vinculado à Certidão nº 840739/2021, em 01/03/2021 emitida em



Certidão nº 840739/2021  
 01/03/2021, 13:22

Chave de Impressão: 71-WCZ

O documento neste ato registrado foi emitido em 01/03/2021 e contém 12 folhas

00 108





ESTADO DO MARANHÃO  
PREFEITURA MUNICIPAL DE LAGO DOS RODRIGUES  
CNPJ: 01. 612.541/0001-33  
Rua 08 de Maio, s/n – Centro/Fone: (99) 3632 – 1350  
Licitação\_pmlr@hotmail.com.br

6.1.2	PORTA DE ABRIR DE 0,90X2,10M, EM ALUMÍNIO, TIPO VENEZIANA, P02, CONFORME PROJETO, INCLUSIVE FERRAGENS	M2	3,78
6.1.3	PORTA DE ABRIR DE 0,60X1,80M, EM ALUMÍNIO, TIPO VENEZIANA, P01, CONFORME PROJETO, INCLUSIVE FERRAGENS	M2	10,80
6.1.4	TARJETA TIPO LIVRE/OCUPADO PARA PORTA DE BANHEIRO	UN	10,00
6.1.5	JANELA DE ALUMÍNIO E VIDRO, DE CORRER, J01, PADRONIZADA, INCLUSIVE FERRAGENS	M2	2,00
6.2	<b>ESQUADRIAS DE FERRO</b>		
6.2.1	PORTINHOLA DE ABRIR 0,60X0,90M, DE FERRO GALVANIZADO, TIPO VENEZIANA, P04	M2	7,02
6.2.2	PORTINHOLA DE ABRIR 0,60X0,80M, DE FERRO GALVANIZADO, TIPO VENEZIANA, P05	M2	0,96
6.2.3	PORTA DE ENROLAR EM FERRO GALVANIZADO NATURAL, PE01, 3,00X2,40M, CONFORME PROJETO, INCLUSIVE FERRAGENS	M2	14,40
6.2.4	PORTA DE ENROLAR EM FERRO GALVANIZADO NATURAL, PE02, 2,00X2,40M, CONFORME PROJETO, INCLUSIVE FERRAGENS	M2	43,20
6.2.5	PORTA DE ENROLAR EM FERRO GALVANIZADO NATURAL, PE03, 2,50X2,40M, CONFORME PROJETO, INCLUSIVE FERRAGENS	M2	12,00
7	<b>SISTEMAS DE COBERTURA</b>		
7.1	ESTRUTURA METÁLICA PARA COBERTURA - TRAMA DE AÇO COMPOSTA POR TERÇAS PARA TELHADOS DE ATÉ 02 ÁGUAS PARA TELHA METÁLICA, INCLUSO TRANSPORTE VERTICAL (COBERTURA ÁREA INTERNA DO MERCADO)	M2	390,78
7.2	TELHAMENTO COM TELHA METÁLICA DE AÇO ZINCADO	M2	390,78
7.3	ESTRUTURA DE MADEIRA PARA COBERTURA - TRAMA DE MADEIRA COMPOSTA POR RIPAS, CAIBROS E TERÇAS PARA TELHADOS DE ATÉ 02 ÁGUAS PARA TELHA DE ENCAIXE DE CERÂMICA OU DE CONCRETO, INCLUSO TRANSPORTE VERTICAL (CIRCULAÇÃO EXTERNA)	M2	295,80
7.4	TELHAMENTO COM TELHA CERÂMICA TIPO CANAL	M2	295,80
7.5	CHAPIM / RUFO PRÉ-MOLDADO DE CONCRETO	M	88,20
8	<b>REVESTIMENTOS INTERNOS E EXTERNOS</b>		
8.1	CHAPISCO EM PAREDE COM ARGAMASSA TRAÇO - 1:3 (CIMENTO / AREIA)	M2	2.251,10
8.2	CHAPISCO EM TETO COM ARGAMASSA TRAÇO - 1:4 (CIMENTO / AREIA)	M2	46,70
8.3	EMBOÇO COM ARGAMASSA TRAÇO - 1:2:8 (CIMENTO / CAL / AREIA), ESPESSURA 2CM	M2	614,65
8.4	MASSA ÚNICA, REBOCO DE PAREDE, COM ARGAMASSA TRAÇO - 1:3 (CIMENTO / AREIA), PARA RECEBIMENTO DE PINTURA, ESPESSURA 1CM	M2	1.636,45
8.5	MASSA ÚNICA, REBOCO DE TETO, PREPARO MECÂNICO, COM ARGAMASSA TRAÇO - 1:2:8 (CIMENTO / AREIA) COM ADITIVO, PARA RECEBIMENTO DE PINTURA, ESPESSURA 1CM	M2	46,70
8.6	REVESTIMENTO CERÂMICO DE PAREDES COM PLACAS CERÂMICAS TIPO ESMALTADA 20X20CM, APLICADO COM ARGAMASSA INDUSTRIALIZADA, INCL. REJUNTE - CONFORME PROJETO	M2	548,25
8.7	REVESTIMENTO CERÂMICO DE PAREDES CERÂMICA 20X20CM, APLICADO COM ARGAMASSA INDUSTRIALIZADA, INCL. REJUNTE - CONFORME PROJETO	M2	66,40

Ana Paula da Silva Medeiros  
Engenheira Civil  
CREA: 111716334-2

Este documento encontra-se registrado no Conselho Regional de Engenharia e Agronomia do Estado do Maranhão, vinculado à Certidão nº 840739/2021, em 01/03/2021 emitida em



Certidão nº 840739/2021  
01/03/2021, 13:22

Chave de Impressão: 71WCZ

O documento neste ato registrado foi emitido em 01/03/2021 e contém 12 folhas



00 109



ESTADO DO MARANHÃO  
**PREFEITURA MUNICIPAL DE LAGO DOS RODRIGUES**  
 CNPJ: 01.612.541/0001-33  
 Rua 08 de Maio, s/n – Centro/Fone: (99) 3632 – 1350  
 Licitacao\_pmlr@hotmail.com.br

<b>9</b>	<b>SISTEMAS DE PISOS (PAVIMENTAÇÃO)</b>		
9.1	LASTRO DE CONCRETO MAGRO, ESPESSURA 5CM, PARA CONTRAPISO	M2	575,00
9.2	PISO CERÂMICO ESMALTADO 35X35CM, APLICADO COM ARGAMASSA INDUSTRIALIZADA, INCL. REJUNTE, BRANCO ANTIDERRAPANTE - CONFORME PROJETO	M2	43,95
9.3	PISO DE ALTA RESISTÊNCIA, ESPESSURA 8MM, INCLUSIVE JUNTAS DE DILATAÇÃO PLÁSTICAS E POLIMENTO MECANIZADO	M2	531,05
9.4	SOLEIRA EM GRANITO CINZA ANDORINHA, L=15CM, E=2CM	M	3,40
9.5	PISO CIMENTADO COM ACABAMENTO LISO, TRAÇO 1:3, COM ESPESSURA DE 3CM, PARA RAMPA DE ACESSO	M2	4,80
9.6	PISO TÁTIL DE ALERTA EM BORRACHA 25X25CM, E=5CM, PARA RAMPA DE ACESSIBILIDADE	M2	3,48
<b>10</b>	<b>PINTURAS</b>		
10.1	EMASSAMENTO DE PAREDES INTERNAS E EXTERNAS, COM MASSA PVA, 01 DEMÃO	M2	1.636,45
10.2	APLICAÇÃO E LIXAMENTO DE MASSA LÁTEX EM TETO, 02 DEMÃOS	M2	23,35
10.3	PINTURA EM LÁTEX ACRÍLICO, 02 DEMÃOS, SOBRE PAREDES INTERNAS E EXTERNAS	M2	1.636,45
10.4	APLICAÇÃO MANUAL DE PINTURA COM TINTA LÁTEX ACRÍLICO EM TETO, 02 DEMÃOS	M2	23,35
10.5	PINTURA EM ESMALTE ACETINADO, 02 DEMÃOS, PARA PORTAS DE FERRO	M2	15,96
10.6	PINTURA DE LETREIRO DAS FACHADAS	UN	2,00
<b>11</b>	<b>INSTALAÇÕES HIDRÁULICAS</b>		
11.1	TUBO PVC RÍGIDO SOLDÁVEL 25MM	M	200,00
11.2	TUBO PVC RÍGIDO SOLDÁVEL 32MM	M	122,00
11.3	TUBO PVC RÍGIDO SOLDÁVEL 50MM	M	75,00
11.4	REGISTRO DE LATÃO BRUTO DE METAL 3/4"	UN	6,00
11.5	COLAR DE TOMADA EM PVC 3/4"	UN	29,00
11.6	JOELHO 90° SOLDÁVEL COM ROSCA 25MM X 3/4"	UN	4,00
11.7	ADAPTADOR SOLDÁVEL COM FLANGE LIVRE, PARA CAIXA D'ÁGUA, 25MM X 3/4", PVC RÍGIDO SOLDÁVEL	UN	2,00
11.8	ADAPTADOR SOLDÁVEL CURTO COM BOLSA-ROSCA, PARA REGISTRO 25MM X 3/4", PVC RÍGIDO SOLDÁVEL	UN	2,00
11.9	JOELHO 45° PVC RÍGIDO SOLDÁVEL 25MM	UN	3,00
11.10	JOELHO PVC RÍGIDO 90° SOLDÁVEL 25MM	UN	5,00
11.11	LUVA SOLDÁVEL 25MM	UN	2,00
11.12	TÊ 90° SOLDÁVEL 25MM	UN	1,00
11.13	REGISTRO BRUTO DE GAVETA INDUSTRIAL 1 1/2"	UN	5,00
11.14	REGISTRO DE GAVETA COM CANOPLA CROMADA 3/4"	UN	

*AP*  
**Ana Paula da Silva Medeiros**  
 Engenheira Civil  
 CREA: 111716334-2

Este documento encontra-se registrado no Conselho Regional de Engenharia e Agronomia do Estado do Maranhão, vinculado à Certidão nº 840739/2021, emitida em 01/03/2021



Certidão nº 840739/2021  
 01/03/2021, 13:22  
 Chave de Impressão: 71WCZ

O documento neste ato registrado foi emitido em 01/03/2021 e contém 12 folhas





ESTADO DO MARANHÃO  
PREFEITURA MUNICIPAL DE LAGO DOS RODRIGUES  
CNPJ: 01.612.541/0001-33  
Rua 08 de Maio, s/n – Centro/Fone: (99) 3632 – 1350  
Licitação\_pmlr@hotmail.com.br

11.15	BOLSA DE LIGAÇÃO PARA VASO SANITÁRIO 1 1/2"	UN	21,00
11.16	ENGATE FLEXÍVEL CROMADO 1/2" - 30CM	UN	12,00
11.17	ENGATE FLEXÍVEL PLÁSTICO 1/2" - 30CM	UN	9,00
11.18	JOELHO DE REDUÇÃO SOLDÁVEL COM ROSCA 25MM X 1/2"	UN	12,00
11.19	ADAPTADOR SOLDÁVEL COM FLANGE LIVRE, PARA CAIXA D'ÁGUA, 25MM X 3/4"	UN	6,00
11.20	ADAPTADOR SOLDÁVEL COM FLANGE LIVRE, PARA CAIXA D'ÁGUA, 50MM X 1 1/2"	UN	2,00
11.21	ADAPTADOR SOLDÁVEL LONGO COM FLANGE, PARA CAIXA D'ÁGUA, 32MM X 1"	UN	2,00
11.22	BUCHA DE REDUÇÃO SOLDÁVEL CURTA 32MM X 25MM	UN	3,00
11.23	BUCHA DE REDUÇÃO SOLDÁVEL LONGA 50MM X 32MM	UN	13,00
11.24	CAP SOLDÁVEL 25MM	UN	3,00
11.25	JOELHO 45° SOLDÁVEL 32MM	UN	8,00
11.26	JOELHO 45° SOLDÁVEL 50MM	UN	1,00
11.27	JOELHO 90° SOLDÁVEL 25MM	UN	34,00
11.28	JOELHO 90° SOLDÁVEL 32MM	UN	3,00
11.29	JOELHO 90° SOLDÁVEL 50MM	UN	1,00
11.30	JOELHO DE REDUÇÃO 90° SOLDÁVEL 32MM X 25MM	UN	10,00
11.31	LUVA SOLDÁVEL 25MM	UN	22,00
11.32	TÊ 90° SOLDÁVEL 25MM	UN	11,00
11.33	TÊ 90° SOLDÁVEL 32MM	UN	5,00
11.34	TÊ 90° SOLDÁVEL 50MM	UN	11,00
11.35	TÊ DE REDUÇÃO 90° SOLDÁVEL 32MM X 25MM	UN	3,00
11.36	TÊ DE REDUÇÃO 90° SOLDÁVEL 50MM X 32MM	UN	2,00
11.37	JOELHO 90° PVC SOLDÁVEL, COM BUCHA DE LATÃO 25MM X 3/4"	UN	2,00
11.38	JOELHO DE REDUÇÃO 90° PVC SOLDÁVEL COM BUCHA DE LATÃO 25MM X 1/2"	UN	17,00
11.39	TÊ DE REDUÇÃO 90° PVC SOLDÁVEL, COM BUCHA DE LATÃO B CENTRAL 25MM X 1/2"	UN	6,00
11.40	CAIXA D'ÁGUA 1.500L EM FIBRA DE VIDRO COM RAMP	UN	4,00
12	<b>INSTALAÇÕES SANITÁRIAS</b>		
12.1	TUBO DE PVC SÉRIE NORMAL 40MM, FORNECIMENTO E INSTALAÇÃO	M	80,00
12.2	TUBO DE PVC SÉRIE NORMAL 50MM, FORNECIMENTO E INSTALAÇÃO	M	5,00
12.3	TUBO DE PVC SÉRIE NORMAL 75MM, FORNECIMENTO E INSTALAÇÃO	M	150,00
12.4	TUBO DE PVC SÉRIE NORMAL 100MM, FORNECIMENTO E INSTALAÇÃO	M	

Ana Paula da Silva Medeiros  
Engenheira Civil  
CREA: 111716334-2

Este documento encontra-se registrado no Conselho Regional de Engenharia e Agronomia do Estado do Maranhão, vinculado à Certidão nº 840739/2021, em 01/03/2021



Certidão nº 840739/2021  
01/03/2021, 13:22

Chave de Impressão: 71WCZ

O documento neste ato registrado foi emitido em 01/03/2021 e contém 12 folhas





ESTADO DO MARANHÃO  
 PREFEITURA MUNICIPAL DE LAGO DOS RODRIGUES  
 CNPJ: 01. 612.541/0001-33  
 Rua 08 de Maio, s/n – Centro/Fone: (99) 3632 – 1350  
 Licitacao\_pmlr@hotmail.com.br

12.5	JOELHO PVC 45° ESGOTO 75MM	UN	100,00
12.6	JOELHO PVC 45° ESGOTO 100MM	UN	6,00
12.7	JOELHO PVC 90° ESGOTO 40MM	UN	12,00
12.8	JOELHO PVC 90° ESGOTO 75MM	UN	75,00
12.9	JOELHO PVC 90° ESGOTO 100MM	UN	28,00
12.10	JUNÇÃO PVC ESGOTO 75MM	UN	12,00
12.11	JUNÇÃO PVC ESGOTO 100MM	UN	3,00
12.12	JUNÇÃO PVC ESGOTO 100MM X 75MM	UN	10,00
12.13	BUCHA DE REDUÇÃO PVC ESGOTO 50MM X 40MM	UN	3,00
12.14	REDUÇÃO EXCÊNTRICA PVC ESGOTO 75MM X 50MM	UN	16,00
12.15	LUVA DE CORRER PVC 75MM	UN	16,00
12.16	TÊ PVC SOLDÁVEL 40MM	UN	3,00
12.17	TÊ PVC SOLDÁVEL 75MM	UN	9,00
12.18	TÊ PVC SOLDÁVEL 100MM X 75MM	UN	20,00
12.19	CAIXA SIFONADA 100X100X50MM	UN	7,00
12.20	CAIXA DE GORDURA PVC Ø 380MM	UN	4,00
12.21	RALO SECO PVC 100X40MM	UN	8,00
12.22	CAIXA DE INSPEÇÃO PRÉ-MOLDADA 60X60CM	UN	16,00
12.23	SUMIDOURO EM ALVENARIA COM TIJOLOS CERÂMICOS MACIÇOS, DIMENSÕES INTERNAS 0,80X1,40X3,00M	UN	8,00
12.24	FOSSA SÉPTICA, CAPACIDADE 7.650L	UN	1,00
13	<b>LOUÇAS, METAIS E ACESSÓRIOS</b>		
13.1	VASO SANITÁRIO CONVENCIONAL, COR BRANCO GELO, COM CAIXA ACOPLADA	UN	1,00
13.2	VASO SANITÁRIO SIFONADO CONVENCIONAL PARA PCD	UN	10,00
13.3	VÁLVULA DE DESCARGA 1 1/2", ACABAMENTO CROMADO	UN	2,00
13.4	LAVATÓRIO PEQUENO, COR BRANCO GELO, SEM COLUNA (VÁLVULA, SIFÃO E ENGATE FLEXÍVEL CROMADOS), EXCETO TORNEIRA	UN	2,00
13.5	CUBA DE EMBUTIR OVAL, COR BRANCO GELO, EM BANCADA E COMPLEMENTOS (VÁLVULA, SIFÃO E ENGATE FLEXÍVEL CROMADOS), EXCETO TORNEIRA	UN	2,00
13.6	TORNEIRA PARA LAVATÓRIO DE MESA BICA BAIXA	UN	8,00
13.7	PAPELEIRA METÁLICA	UN	10,00
13.8	BARRA DE APOIO RETA, EM ALUMÍNIO, COMP. 90CM, Ø 3CM	UN	12,00
13.9	BARRA DE APOIO PARA LAVATÓRIO, EM AÇO INOX POLIDO, 70CM, Ø 3CM	UN	4,00
		UN	4,00

Ana Paula da Silva Medeiros  
 Engenheira

Este documento encontra-se registrado no Conselho Regional de Engenharia e Agronomia do Estado do Maranhão, vinculado à Certidão n° 840739/2021, emitida em 01/03/2021



Certidão n° 840739/2021

01/03/2021, 13:22

Chave de Impressão: 71WCZ

O documento neste ato registrado foi emitido em 01/03/2021 e contém 12 folhas







ESTADO DO MARANHÃO  
 PREFEITURA MUNICIPAL DE LAGO DOS RODRIGUES  
 CNPJ: 01.612.541/0001-33  
 Rua 08 de Maio, s/n – Centro/Fone: (99) 3632 – 1350  
 Licitacao\_pmlr@hotmail.com.br

13.10	PIA DE AÇO INOXIDÁVEL COM 01 CUBA CENTRAL, COM VÁLVULA, ESCORREDOR DUPLO, 0,55X1,20M	UN	16,00
13.11	TORNEIRA PARA COZINHA DE MESA BICA MÓVEL	UN	16,00
13.12	SIFÃO SIFONADO PARA LAVATÓRIO EM PVC	UN	10,00
13.13	SIFÃO COPO PARA CUBA DE COZINHA EM PVC	UN	16,00
14	<b>SISTEMAS DE PROTEÇÃO CONTRA INCÊNDIO</b>		
14.1	EXTINTOR PQS - 6KG	UN	3,00
14.2	MARCAÇÃO NO PISO - 1X1M, PARA HIDRANTE	M2	3,00
14.3	PLACA DE SINALIZAÇÃO EM PVC COD. 17 - (316X158), MENSAGEM ISAÍDA*	UN	4,00
14.4	PLACA DE SINALIZAÇÃO EM PVC COD. 23 - (300X300), EXTINTOR DE INCÊNDIO	UN	3,00
15	<b>INSTALAÇÕES ELÉTRICAS</b>		
15.1	ARRUELA DE ALUMÍNIO 1"	UN	1,00
15.2	ARRUELA DE ALUMÍNIO 3/4"	UN	1,00
15.3	BUCHA DE ALUMÍNIO 1"	UN	1,00
15.4	BUCHA DE ALUMÍNIO 3/4"	UN	1,00
15.5	CAIXA PVC 4"X2"	UN	104,00
15.6	CAIXA PVC OCTOGONAL 3"X3"	UN	77,00
15.7	CURVA 90° PVC LONGA ROSCA 1"	UN	2,00
15.8	LUVA PVC ROSCA 1"	UN	3,00
15.9	LUVA PVC ROSCA 1 1/2"	UN	1,00
15.10	LUVA PVC ROSCA 3/4"	UN	49,00
15.11	LUVA AÇO GALVANIZADO 2"	UN	3,00
15.12	ARRUELA LISA ALUMÍNIO 3/8"	UN	21,00
15.13	BUCHA DE NYLON S4	UN	449,00
15.14	BUCHA DE NYLON S6	UN	14,00
15.15	FITA ISOLANTE AUTOFUSÃO 20M	M	20,00
15.16	PARAFUSO FENDA GALVANIZADO CAB. PANELA 2,9X9,5MM AUTOATARRACHANTE	UN	449,00
15.17	PARAFUSO FENDA GALVANIZADO CAB. PANELA 4,2X32MM AUTOATARRACHANTE	UN	14,00
15.18	PARAFUSO GALVANIZADO CAB. SEXTAVADA 3/8"X2", ROSCA TOTAL WW	UN	21,00
15.19	PARAFUSO GALVANIZADO CAB. LENTILHA 2 1/4"X5/8", MÁQUINA ROSCA TOTAL	UN	208,00
15.20	PORCA SEXTAVADA GALVANIZADA 1/4"	UN	275,00

Ana Paula da Silva Medeiros  
 Engenheira Civil  
 CREA: 111716334-2

Este documento encontra-se registrado no Conselho Regional de Engenharia e Agronomia do Estado do Maranhão, vinculado a Certidão nº 840739/2021, em 01/03/2021 emitida



Certidão nº 840739/2021  
 01/03/2021, 13:22  
 Chave de Impressão: 71WCZ  
 O documento neste ato registrado foi emitido em 01/03/2021 e contém 12 folhas





ESTADO DO MARANHÃO  
 PREFEITURA MUNICIPAL DE LAGO DOS RODRIGUES  
 CNPJ: 01. 612.541/0001-33  
 Rua 08 de Maio, s/n – Centro/Fone: (99) 3632 – 1350  
 Licitacao\_pmlr@hotmail.com.br

15.21	PORCA SEXTAVADA GALVANIZADA 3/8"	UN	21,00
15.22	VERGALHÃO GALVANIZADO, ROSCA TOTAL 1/4" X (COMP. P/PROJ.)	M	45,00
15.23	ISOL. PVC - 450/750V (REF. INBRANIL FLEX. ANTICHAMA) 1,5MM2 - AZUL CLARO	M	121,50
15.24	ISOL. PVC - 450/750V (REF. INBRANIL FLEX. ANTICHAMA) 1,5MM2 - MARROM	M	49,10
15.25	ISOL. PVC - 450/750V (REF. INBRANIL FLEX. ANTICHAMA) 1,5MM2 - OUTRO	M	152,80
15.26	ISOL. PVC - 450/750V (REF. INBRANIL FLEX. ANTICHAMA) 1,5MM2 - PRETO	M	78,00
15.27	ISOL. PVC - 450/750V (REF. INBRANIL FLEX. ANTICHAMA) 1,5MM2 - VERMELHO	M	67,40
15.28	ISOL. PVC - 450/750V (REF. INBRANIL FLEX. ANTICHAMA) 10MM2 - AZUL CLARO	M	22,50
15.29	ISOL. PVC - 450/750V (REF. INBRANIL FLEX. ANTICHAMA) 10MM2 - MARROM	M	22,50
15.30	ISOL. PVC - 450/750V (REF. INBRANIL FLEX. ANTICHAMA) 10MM2 - PRETO	M	5,90
15.31	ISOL. PVC - 450/750V (REF. INBRANIL FLEX. ANTICHAMA) 10MM2 - VERDE-AMARELO	M	22,50
15.32	ISOL. PVC - 450/750V (REF. INBRANIL FLEX. ANTICHAMA) 10MM2 - VERMELHO	M	5,90
15.33	ISOL. PVC - 450/750V (REF. INBRANIL FLEX. ANTICHAMA) 2,5MM2 - AZUL CLARO	M	452,00
15.34	ISOL. PVC - 450/750V (REF. INBRANIL FLEX. ANTICHAMA) 2,5MM2 - MARROM	M	245,70
15.35	ISOL. PVC - 450/750V (REF. INBRANIL FLEX. ANTICHAMA) 2,5MM2 - OUTRO	M	41,10
15.36	ISOL. PVC - 450/750V (REF. INBRANIL FLEX. ANTICHAMA) 2,5MM2 - PRETO	M	108,60
15.37	ISOL. PVC - 450/750V (REF. INBRANIL FLEX. ANTICHAMA) 2,5MM2 - VERDE-AMARELO	M	212,20
15.38	ISOL. PVC - 450/750V (REF. INBRANIL FLEX. ANTICHAMA) 2,5MM2 - VERMELHO	M	102,00
15.39	ISOL. PVC - 450/750V (REF. INBRANIL FLEX. ANTICHAMA) 4MM2 - AZUL CLARO	M	559,10
15.40	ISOL. PVC - 450/750V (REF. INBRANIL FLEX. ANTICHAMA) 1,5MM2 - MARROM	M	48,50
15.41	ISOL. PVC - 450/750V (REF. INBRANIL FLEX. ANTICHAMA) 1,5MM2 - OUTRO	M	203,50
15.42	ISOL. PVC - 450/750V (REF. INBRANIL FLEX. ANTICHAMA) 1,5MM2 - PRETO	M	262,90
15.43	ISOL. PVC - 450/750V (REF. INBRANIL FLEX. ANTICHAMA) 1,5MM2 - VERDE-AMARELO	M	516,60
15.44	ISOL. PVC - 450/750V (REF. INBRANIL FLEX. ANTICHAMA) 1,5MM2 - VERMELHO	M	232,40
15.45	ISOL. PVC - 450/750V (REF. INBRANIL FLEX. ANTICHAMA) 6MM2 - AZUL CLARO	M	29,80
15.46	ISOL. PVC - 450/750V (REF. INBRANIL FLEX. ANTICHAMA) 6MM2 - MARROM	M	29,80
15.47	ISOL. PVC - 450/750V (REF. INBRANIL FLEX. ANTICHAMA) 6MM2 - PRETO	M	1,80
15.48	ISOL. PVC - 450/750V (REF. INBRANIL FLEX. ANTICHAMA) 6MM2 - VERDE-AMARELO	M	29,80
15.49	ISOL. PVC - 450/750V (REF. INBRANIL FLEX. ANTICHAMA) 6MM2 - VERMELHO	M	1,80
15.50	PLACA 2"X4", COM FURO	UN	

Ana Paula da Silva Medeiros  
 Engenheira Civil  
 CREA: 111716334-2

Este documento encontra-se registrado no Conselho Regional de Engenharia e Agronomia do Estado do Maranhão, vinculado à Certidão n° 840739/2021, emitida em 01/03/2021



Certidão n° 840739/2021  
 01/03/2021, 13:22  
 Chave de Impressão: 71WCZ

O documento neste ato registrado foi emitido em 01/03/2021 e contém 12 folhas







ESTADO DO MARANHÃO  
PREFEITURA MUNICIPAL DE LAGO DOS RODRIGUES  
CNPJ: 01. 612.541/0001-33  
Rua 08 de Maio, s/n – Centro/Fone: (99) 3632 – 1350  
Licitacao\_pmlr@hotmail.com.br

15.51	PLACA 2"X4", PARA 01 FUNÇÃO RETANGULAR	UN	12,00
15.52	PLACA 2"X4", PARA 02 FUNÇÕES	UN	22,00
15.53	INTERRUPTOR 01 TECLA SIMPLES	UN	70,00
15.54	INTERRUPTOR 01 TECLA SIMPLES E TOMADA	UN	16,00
15.55	INTERRUPTOR 02 TECLAS SIMPLES	UN	2,00
15.56	TOMADA UNIVERSAL RETANGULAR (2) 2P+T 10A	UN	18,00
15.57	RELÉ FOTOELÉTRICO 220V - 1.000W, COM FOTOCÉLULA	UN	56,00
15.58	DISJUNTOR UNIPOLAR TERMOMAGNÉTICO - NORMA DIN 10A	UN	12,00
15.59	DISJUNTOR UNIPOLAR TERMOMAGNÉTICO - NORMA DIN 16A	UN	75,00
15.60	DISJUNTOR UNIPOLAR TERMOMAGNÉTICO - NORMA DIN 40A	UN	2,00
15.61	DISPOSITIVO DE PROTEÇÃO CONTRA SURTO 175V - 45KA	UN	1,00
15.62	DISPOSITIVO DR, 02 POLOS, SENSIBILIDADE DE 30MA, CORRENTE DE 25A	UN	4,00
15.63	BRAÇADEIRA GALVANIZADA TIPO CUNHA 1"	UN	24,00
15.64	BRAÇADEIRA GALVANIZADA TIPO CUNHA 1 1/2"	UN	9,00
15.65	BRAÇADEIRA GALVANIZADA TIPO CUNHA 3/4"	UN	5,00
15.66	ELETRODUTO PVC RÍGIDO 1"	UN	449,00
15.67	ELETRODUTO PVC RÍGIDO 1 1/2"	M	12,10
15.68	ELETRODUTO PVC RÍGIDO 1 1/4"	M	6,90
15.69	ELETRODUTO PVC RÍGIDO 3/4"	M	1,00
15.70	ARANDELA - LUMINÁRIA 40/60W	M	523,40
15.71	IGNITOR PARA LÂMPADA DE 4.500V	UN	12,00
15.72	LUMINÁRIA SOBREPOR P/FLUORESC. TUBULAR 2X40W	UN	2,00
15.73	PLAFONIER 4"	UN	61,00
15.74	REATOR ELETRÔNICO P/FLUORESCENTE DE 18W	UN	14,00
15.75	REATOR ELETRÔNICO P/VAPOR METÁLICO DE 400W	UN	2,00
15.76	REATOR ELETRÔNICO P/FLUORESCENTE TUBULAR 2X32W	UN	2,00
15.77	SOQUETE BASE E27	UN	61,00
15.78	LUMINÁRIA SPOT P/01 COMPACTA	UN	12,00
15.79	LÂMPADA FLUORESCENTE DE USO GERAL 20W	UN	2,00
15.80	LÂMPADA DE ALTA PRESSÃO MULTIVAPOR METÁLICO TUBULAR 40W	UN	14,00
15.81	LÂMPADA FLUORESCENTE TUBULAR COMUM 32W	UN	2,00
15.82	CAIXA DE INSPEÇÃO DE ATERRAMENTO 300X300X40MM	UN	122,00

Ana Paula da Silva Medeiros  
Engenheira Civil

Este documento encontra-se registrado no Conselho Regional de Engenharia e Agronomia do Estado do Maranhão, vinculado à Certidão nº 840739/2021, em 01/03/2021 emitida em



Certidão nº 840739/2021  
01/03/2021, 13:22

Chave de Impressão: 71WCZ

O documento neste ato registrado foi emitido em 01/03/2021 e contém 12 folhas

00 112





**ESTADO DO MARANHÃO**  
**PREFEITURA MUNICIPAL DE LAGO DOS RODRIGUES**  
 CNPJ: 01. 612.541/0001-33  
 Rua 08 de Maio, s/n - Centro/Fone: (99) 3632 - 1350  
 Licitacao\_pmr@hotmail.com.br

15.83	HASTE DE ATERRAMENTO AÇO / COBRE 3/4", COMPRIMENTO 3,00M	UN	1,00
15.84	ISOLADOR ROLDANA DE PORCELANA PARA USO EM BAIXA TENSÃO	UN	3,00
15.85	QUADRO DE MEDIÇÃO - PADRÃO CONCESSIONÁRIA LOCAL	UN	1,00
15.86	QUADRO DE DISTRIBUIÇÃO DE EMBUTIR, BARRAMENTO TRIFÁSICO, DISJUNTOR GERAL, COMPLETO - DIN CAP. 29 DISJUNTORES UNIPOLARES - IN BARR. 100A	UN	1,00
15.87	QUADRO DE DISTRIBUIÇÃO PLÁSTICO DE EMBUTIR, BARRAMENTO MONOFÁSICO - DIN CAP. 08 DISJUNTORES UNIPOLARES - IN PENTE 100A	UN	24,00
<b>16</b>	<b>INSTALAÇÕES TELEFÔNICAS E LÓGICAS</b>		
16.1	TOMADA MODULAR RJ-45 CATEGORIA 6	UN	2,00
16.2	TOMADA PARA TELEFONE SIMPLES	UN	2,00
16.3	CAIXA DE PASSAGEM DE 15X15X10CM	UN	1,00
16.4	ELETRODUTO DE 32MM FLEXÍVEL	M	5,00
16.5	ELETRODUTO DE 1" RÍGIDO	M	12,50
16.6	CABO DE PAR TRANCADO UTP, 04 PARES, CATEGORIA 5E	M	15,00
16.7	CABO CCI-50 02 PARES	M	15,00
<b>17</b>	<b>SISTEMAS DE PROTEÇÃO CONTRA DESCARGAS ATMOSFÉRICAS (SPDA)</b>		
17.1	CAPTOR DE PARA-RAIOS TIPO FRANKLIN	UN	1,00
17.2	VERGALHÃO CA-25 # 10MM2	KG	37,50
17.3	CONECTOR DE PRESSÃO PARA CABO	UN	25,00
17.4	CAIXA DE EQUIPOTENCIALIZAÇÃO DE TERRA	UN	1,00
17.5	HASTE TIPO COOPERWELD 5/8" X 3,00M	UN	15,00
17.6	CORDOALHA DE COBRE NÚ 35MM2	M	115,00
17.7	CORDOALHA DE COBRE NÚ 50MM2	M	122,00
17.8	CAIXA DE INSPEÇÃO, COM TAMPA CONFORME DETALHE NO PROJETO	UN	4,00
17.9	CONECTOR DE BRONZE PARA HASTE DE 5/8" E CABO DE 50MM2	UN	15,00
<b>18</b>	<b>SERVIÇOS COMPLEMENTARES</b>		
18.1	BANCADA EM GRANITO CINZA ANDORINHA, ESPESSURA 2,5CM, CONFORME PROJETO	M2	24,67
18.2	PEITORIL EM GRANILITE, L=0,15M	M2	0,33
18.3	PRATELEIRA DE MADEIRA DE LEI PLAINADA	M	23,22

**Ana Paula da Silva Medeiros**  
 Engenheira Civil  
 CREA 111716334-2

Este documento encontra-se registrado no Conselho Regional de Engenharia e Agronomia do Estado do Maranhão, vinculado à Certidão nº 840739/2021, em 01/03/2021 emitida em



Certidão nº 840739/2021  
 01/03/2021, 13:22  
 Chave de Impressão: 71WCZ

O documento neste ato registrado foi emitido em 01/03/2021 e contém 12 folhas





ESTADO DO MARANHÃO  
 PREFEITURA MUNICIPAL DE LAGO DOS RODRIGUES  
 CNPJ: 01.612.541/0001-33  
 Rua 08 de Maio, s/n - Centro/Fone: (99) 3632 - 1350  
 Licitação\_pmlr@hotmail.com.br

19 SERVIÇOS FINAIS  
 19.1 LIMPEZA GERAL

M2	575,00
----	--------

*Edjacir Leite*

**EDJACIR LEITE**  
**PREFEITO MUNICIPAL**

*Ana Paula da Silva Medeiros*

**ANA PAULA DA SILVA MEDEIROS**  
**Engenheira do Município**  
**CREA 1117163342**

*Ana Paula da Silva Medeiros*  
**Ana Paula da Silva Medeiros**  
**Engenheira Civil**  
**CREA: 111716334-2**



Este documento encontra-se registrado no Conselho Regional de Engenharia e Agronomia do Estado do Maranhão, vinculado à Certidão n° 840739/2021, em 01/03/2021

Certidão n° 840739/2021  
 01/03/2021, 13:22

Chave de Impressão: 71WCZ

O documento neste ato registrado foi emitido em 01/03/2021 e contém 12 folhas

00 113





Certidão de Acervo Técnico - CAT  
Resolução Nº 1025 de 30 de Outubro de 2009  
Resolução Nº 218 de 29 de Junho de 1973

CREA-MA

Conselho Regional de Engenharia e Agronomia do Estado do Maranhão

FOLHA Nº	Página 1/9
Nº PROC	070301/2023
CAT COM REGISTRO DE ATESTADO	
862825/2022	
Rubrica	
Atividade concluída	

CERTIFICAMOS, em cumprimento ao disposto na Resolução nº 1.025, de 30 de outubro de 2009, do Confea, que consta dos assentamentos deste Conselho Regional de Engenharia e Agronomia do Estado do Maranhão - Crea-MA, o Acervo Técnico do profissional **LOURENCO RODRIGUES LEITE** referente à(s) Anotação(ões) de Responsabilidade Técnica - ART abaixo discriminada(s):

Profissional: **LOURENCO RODRIGUES LEITE**  
Registro: **1115776908MA** RNP: **1115776908**  
Título profissional: ENGENHEIRO CIVIL

Número da ART: **MA20220507513** Tipo de ART: OBRA / SERVIÇO Registrada em: 11/03/2022 Baixada em: 24/03/2022  
Forma de registro: SUBSTITUIÇÃO Participação técnica: INDIVIDUAL  
Empresa contratada: **ENTEC EMPREENDIMENTOS EIRELI**

Contratante: **POSTO DE ABASTECIMENTO ALLIANCA TDA** CPF/CNPJ: **34.022.268/0002-27**  
Endereço do contratante: **ESTRADA MA 317** Nº: S/N  
Complemento: Bairro: **POVOADO JABAROCA**  
Cidade: **VIANA** UF: **MA** CEP: **65215000**  
Contrato: Celebrado em: **14/01/2022**  
Valor do contrato: **R\$ 949.682,24** Tipo de contratante: Pessoa Jurídica de Direito Privado  
Ação institucional: Outros  
Endereço da obra/serviço: **ESTRADA MA 317** Nº: S/N  
Complemento: Bairro: **POVOADO JABAROCA**  
Cidade: **VIANA** UF: **MA** CEP: **65215000**  
Coordenadas Geográficas: **-3.202365, -45.037317**  
Data de início: **17/01/2022** Conclusão efetiva: **31/03/2022**  
Finalidade: Comercial  
Proprietário: **POSTO DE ABASTECIMENTO ALLIANCA TDA** CPF/CNPJ: **34.022.268/0002-27**

Atividade Técnica: **16 - Execução CONSTRUÇÃO CIVIL > EDIFICAÇÕES > DE EDIFICAÇÃO > #1.1.1.1 - DE ALVENARIA 49 - Execução de obra 320.00 metro quadrado; 16 - Execução TRANSPORTES > INFRAESTRUTURA URBANA > DE PAVIMENTAÇÃO > #4.2.1.1 - EM CONCRETO PARA VIAS URBANAS 49 - Execução de obra 3500.00 metro quadrado;**

**Observações**

ART OBRA E SERVICIO DE CONSTRUCAO COMERCIAL E PAVIMENTACAO EM BLOQUETE

**Informações Complementares**

- "O atestado está registrado apenas para atividades técnicas constantes da ART, não sendo contempladas neste registro os itens 16 INSTALAÇÕES TELEFÔNICAS; 16.35, 16.36, 16.37 CABOS CCI, CCE E COAXIAL; 16.42 TOMADA RJ- 45; 16.53 LUMINÁRIA TIPO PÉTALA , por se tratar de atividades fora da atribuição do profissional."

CERTIFICAMOS, finalmente, que se encontra vinculado à presente Certidão de Acervo Técnico - CAT, o atestado contendo 8 folha(s), expedido pelo contratante da obra/serviço, a quem cabe a responsabilidade pela veracidade e exatidão das informações nele constantes.

**Certidão de Acervo Técnico nº 862825/2022**  
**22/04/2022, 14:15**  
**10cBW**

A Certidão de Acervo Técnico (CAT) à qual o atestado está vinculado constituirá prova da capacidade técnico-profissional da pessoa jurídica somente se o responsável técnico indicado estiver ou venha a ser integrado ao seu quadro técnico por meio de declaração entregue no momento da habilitação ou da entrega das propostas.

Certificamos que se encontra vinculado à presente CAT o atestado apresentado em cumprimento à Lei nº 8.666/93, expedido pela pessoa jurídica contratante, a quem cabe a responsabilidade pela veracidade e exatidão das informações nele constantes. É de responsabilidade deste Conselho a verificação da atividade profissional em conformidade com a Lei nº 5.194/66 e Resoluções do Conselho Federal de Engenharia e Agronomia - CONFEA.

Esta certidão perderá a validade, caso ocorra qualquer alteração posterior dos elementos cadastrais nela contidos.

Fica(m) Excluído(s), no entanto, o(s) serviço(s) cujas atribuições não competem ao(s) profissional(is) em questão.

A autenticidade desta Certidão pode ser verificada em: <https://crea-ma.sitac.com.br/publico/>, com a chave: 10cBW

*(Handwritten signatures and initials)*

Conselho Regional de Engenharia e Agronomia do Estado do Maranhão  
Avenida dos Holandeses, Quadra 35, Lote 8, Calhau, São Luis/MA  
Tel: + 55 (98) 2106-8300 Fax: + 55 (98) 2106-8300 E-mail: faleconosco@creama.org.br



Impresso em: 22/04/2022, às 14:24.

---

Rubrica**LAUDO TÉCNICO**

Em vistoria realizada, constatou-se que a empresa **Entec Empreendimentos Eireli**, CNPJ **19.543.790/0001-80**, localizada na Rua Poção de Pedras, N° 10, Bairro Quintas do Calhau, CEP 65.072-027, e seu Responsável Técnico, **LOURENÇO RODRIGUES LEITE**, CPF: **922.457.063-15**, CREA-MA **111577690-8**, ENGENHEIRO CIVIL, executou obra de CONSTRUÇÃO DE UMA UNIDADE COMERCIAL COM PAVIMENTAÇÃO EM CONCRETO (BLOQUETE), NO POSTO ALLIANÇA LTDA, CNPJ 34.022.268/0002-27, POVOADO JABAROCA, NA CIDADE DE VIANA, CEP 65.215-000, de acordo com o contrato firmado entre a empresa e o ponto comercial.

Informo ainda, que os serviços foram prestados no período de 17 de janeiro de 2022 à 22 de março de 2022 e foram devidamente concluído e entregue, obedecendo rigorosamente os prazos, as normas técnicas vigentes e os padrões de qualidade.

SÃO LUIS- MA, 25 de março de 2022.



**Matheus Vasconcelos Miranda**  
Engenheiro Civil  
CREA-PI 1920675094

**MATHEUS VASCONCELOS MIRANDA**  
CREA-PI n° 192067509-4  
VISTO MA 128681MA  
ENGENHEIRO CIVIL

Este documento encontra-se registrado no Conselho Regional de Engenharia e Agronomia do Estado do Maranhão, vinculado à Certidão n° 862825/2022, em 22/04/2022 emitida



Certidão n° 862825/2022  
22/04/2022, 14:24  
Chave de Impressão: 10cBW

O documento neste ato registrado foi emitido em 18/04/2022 e contém 1 folhas



ATESTADO DE CAPACIDADE TÉCNICA E OPERACIONAL

Atestamos para fins de comprovação de capacidade técnica e operacional junto às Repartições Públicas, que a Empresa **Entec Empreendimentos Eireli**, empresa de construção civil em Gral, com inscrição CNPJ sob o N° 19.543.790/0001-80, sediada à Rua Poção de Pedras, N° 10, Bairro Quintas do Calhau, São Luís- MA, CEP 65.072-027, executou e concluiu os serviços e obras a seguir relacionados no **POSTO DE ABASTECIMENTO ALLIANÇA LTDA**, de acordo com o Contrato celebrado em 14/01/2022, Conjuntamente com o POSTO DE ABASTECIMENTO ALLIANÇA LTDA, com inscrição CNPJ sob o N° 34.022.268/0002-27, sediada na Estrada MA 317, N° s/n, Bairro Povoado Jabaroca, Viana- MA, e conforme as características a seguir relacionadas:

- (A) **RESPONSÁVEL TÉCNICO:** LOURENÇO RODRIGUES LEITE  
Engenheiro Civil.  
REGISTRO ESTADUAL- CREA N° 1115776908-MA
- (B) **DENOMINAÇÃO:** Construção de uma edificação com pavimentação em bloquete para fim comercial
- (C) **LOCALIZAÇÃO:** Posto de Abastecimento Alliança em Viana- MA
- (D) **NATUREZA DA OBRA:** Execução de obra e serviço de uma construção comercial e pavimentação em bloquete
- (E) **PRINCIPAIS ATIVIDADES REALIZADAS:**

ITEM	DESCRIÇÃO DOS SERVIÇOS	UNID.	QUANT.
1	SERVIÇOS PRELIMINARES		
1.1	PLACA DA OBRA EM CHAPA DE AÇO GALVANIZADO, PADRÃO GOVERNO FEDERAL	M2	4,00
1.2	TAPUME DE CHAPA DE MADEIRA COMPENSADA, ESPESURA 8MM (80X2,20M)	M2	29,04
1.3	LIGAÇÃO PROVISÓRIA DE ENERGIA ELÉTRICA AÉREA MONOFÁSICA, 50A COM POSTE DE CONCRETO, INCLUSIVE CABEAMENTO, CAIXA DE PROTEÇÃO PARA MEDIDOR E ATERRAMENTO	UN	1,00
1.4	INSTALAÇÃO PROVISÓRIA DE ÁGUA	UN	1,00
1.5	INSTALAÇÕES PROVISÓRIAS DE ESGOTO	UN	1,00
1.6	EXECUÇÃO DE SANITÁRIO E VESTIÁRIO EM CANTEIRO DE OBRA, INCLUSIVE INSTALAÇÃO E APARELHOS	M2	4,00
1.7	BARRACÃO PARA ESCRITÓRIO DE OBRA PORTE PEQUENO S=20,00M2	M2	8,00
1.8	BARRACÃO PROVISÓRIO PARA DEPOSITO	M2	12,00
1.9	LOCAÇÃO DA OBRA (EXECUÇÃO DE GABARITO)	M2	497,08
1.10	LIMPEZA MECANIZADA DE TERRENO COM REMOÇÃO DE CAMADA VEGETAL	M2	4.000,00
2	MOVIMENTO DE TERRAS PARA FUNDAÇÕES		
2.1	ESCAVAÇÃO MANUAL DE VALA COM PROFUNDIDADE MENOR OU IGUAL A 1,30M	M3	45,97
2.2	REGULARIZAÇÃO E COMPACTAÇÃO DO FUNDO DE VALAS	M2	73,78
2.3	REATERRO MANUAL DE VALAS COM COMPACTAÇÃO MECANIZADA	M3	108,24
2.4	A TERRO APLIADO EM CAMADAS DE 0,20 M COM MATERIAL ARGILLO - ARENOSO (ENTRE BALDRAMES)	M3	68,98
3	INFRAESTRUTURA		
3.1	LASTRO DE CONCRETO NÃO-ESTRUTURAL, ESPESURA 5CM	M2	22,75
3.2	FORMA DE MADEIRA EM TÁBUAS PARA INFRAESTRUTURA, COM REAPROVEITAMENTO	M2	212,31
3.3	ARMAÇÃO DE AÇO CA-50 Ø 6,3MM; INCLUSO FORNECIMENTO, CORTE, DOBRA E COLOCAÇÃO	KG	7,60
3.4	ARMAÇÃO DE AÇO CA-50 Ø 8MM; INCLUSO FORNECIMENTO, CORTE, DOBRA E COLOCAÇÃO	KG	280,35
3.5	ARMAÇÃO DE AÇO CA-50 Ø 10MM; INCLUSO FORNECIMENTO, CORTE, DOBRA E COLOCAÇÃO	KG	189,18
3.6	ARMAÇÃO DE AÇO CA-50 Ø 12,5MM; INCLUSO FORNECIMENTO, CORTE, DOBRA E COLOCAÇÃO	KG	181,48
3.7	ARMAÇÃO DE AÇO CA-50 Ø 16MM; INCLUSO FORNECIMENTO, CORTE, DOBRA E COLOCAÇÃO	KG	2,64
3.8	ARMAÇÃO DE AÇO CA-60 Ø 5,0MM; INCLUSO FORNECIMENTO, CORTE, DOBRA E COLOCAÇÃO	KG	287,94
3.9	CONCRETO BOMBADO FCK= 25MPA; INCLUINDO PREPARO, LANÇAMENTO E ADENSAMENTO	M3	19,62

Este documento encontra-se registrado no Conselho Regional de Engenharia e Agronomia do Estado do Maranhão, vinculado à Certidão n° 862825/2022, em 22/04/2022



Certidão n° 862825/2022  
22/04/2022, 14:24

Chave de impressão: 10cBW

O documento neste ato registrado foi emitido em 18/04/2022 e contém 7 folhas



4	<b>SUPERESTRUTURA</b>		
4.1	FORMA EM CHAPA DE MADEIRA PLASTIFICADA PARA SUPERESTRUTURA, COM REAPROVEITAMENTO	M2	300,15
4.2	ARMAÇÃO DE AÇO CA-60 Ø 6,3MM; INCLUSIVE FORNECIMENTO, CORTE, DOBRA E COLOCAÇÃO	KG	84,90
4.3	ARMAÇÃO DE AÇO CA-60 Ø 8MM; INCLUSIVE FORNECIMENTO, CORTE, DOBRA E COLOCAÇÃO	KG	259,92
4.4	ARMAÇÃO DE AÇO CA-50 Ø 10MM; INCLUSIVE FORNECIMENTO, CORTE, DOBRA E COLOCAÇÃO	KG	342,05
4.5	ARMAÇÃO DE AÇO CA-50 Ø 12,5MM; INCLUSIVE FORNECIMENTO, CORTE, DOBRA E COLOCAÇÃO	KG	410,07
4.6	ARMAÇÃO DE AÇO CA-50 Ø 16MM; INCLUSIVE FORNECIMENTO, CORTE, DOBRA E COLOCAÇÃO	KG	21,05
4.7	ARMAÇÃO DE AÇO CA-60 Ø 5,9MM; INCLUSIVE FORNECIMENTO, CORTE, DOBRA E COLOCAÇÃO	KG	317,82
4.8	CONCRETO BOMBADO FCK= 25MPA; INCLUINDO PREPARO, LANÇAMENTO E ADENSAMENTO	M3	16,71
4.9	VERGA E CONTRAVERGA PRÉ-MOLDADA FCK= 20MPA, SEÇÃO 10X10CM	M	104,35
5	<b>SISTEMA DE VEDAÇÃO VERTICAL</b>		
5.1	ALVENARIA DE VEDAÇÃO DE 1/2 VEZ EM TIJOLOS CERÂMICOS (DIMENSÕES NOMINAIS: 19X19X9); ASSENTAMENTO EM ARGAMASSA NO TRAÇO 1:2:8 (CIMENTO, CAL E AREIA)	M2	320,62
5.2	ALVENARIA DE VEDAÇÃO DE 1 VEZ EM TIJOLOS CERÂMICOS DE 08 Furos (DIMENSÕES NOMINAIS: 19X19X9); ASSENTAMENTO EM ARGAMASSA NO TRAÇO 1:2:8 (CIMENTO, CAL E AREIA)	M2	36,26

5.3	ENCUNHAMENTO (APERTO DE ALVENARIA) EM TIJOLO CERÂMICOS MACIÇOS 5X10X3CM 1 VEZ (ESP. 20CM), ASSENTAMENTO EM ARGAMASSA TRAÇO 1:6 (CIMENTO E AREIA)	M	114,87
5.4	COBOGÓ DE CONCRETO (ELEMENTO VAZADO-CB1) - (10X40X40CM) ASSENTADO COM ARGAMASSA TRAÇO 1:4 (CIMENTO, AREIA)	M2	4,20
5.5	PAREDE COM PLACAS DE GESSO ACARTONADO (DRYWALL), PARA USO INTERNO, COM DUAS FACES SIMPLIFIS E ESTRUTURA METALICA COM GUIAS SIMPLES, COM VAOS	M2	162,00
5.6	DIVISÓRIA DE BANHEIROS E SANITÁRIOS EM GRANITO COM ESPESURA DE 2CM POLIDO ASSENTADO COM ARGAMASSA TRAÇO 1:4	M2	8,05
6	<b>ESQUADRIAS</b>		
6.1	<b>PORTAS DE MADEIRA</b>		
6.1.1	PM1- PORTA DE ABRIR EM MADEIRA PARA PINTURA 0,90X2,10M, ESPESURA 3,5CM, INCLUSIVE DOBRADIÇAS, BATENTES E FECHADURA	UN	5,00
6.1.2	PM2- PORTA DE ABRIR EM MADEIRA PARA PINTURA 0,80X2,10M, ESPESURA 3,8CM, INCLUSIVE DOBRADIÇAS, BATENTES E FECHADURA	UN	1,00
6.1.3	PM3- PORTA DE ABRIR EM MADEIRA PARA PINTURA 0,70X2,10M, ESPESURA 3,9CM, INCLUSIVE DOBRADIÇAS, BATENTES E FECHADURA	UN	4,00
6.1.4	PM4- PORTA DE ABRIR EM CHAPA DE MADEIRA COMPENSADA PARA BANHEIRO REVESTIDA COM LAMINADO, 0,80X1,60M, INCLUSIVE MARCO E DOBRADIÇAS	UN	4,00
6.1.5	PM5- PORTA DE ABRIR EM CHAPA DE MADEIRA COMPENSADA PARA BANHEIRO REVESTIDA COM LAMINADO, 0,80X1,60M, INCLUSIVE MARCO E DOBRADIÇAS	UN	1,00
6.2	<b>FERRAGENS E ACESSÓRIOS</b>		
6.2.1	BARRA DE APOIO 40 CM, AÇO INOX POLIDO, DECA OU EQUIVALENTE	UN	10,00
6.2.2	FECHADURA DE EMBUTIR COMPLETA, TIPO TARJETA LIVRE-Ocupado	UN	5,00
6.2.3	CHAPA METALICA (ALUMÍNIO) 0,80M X 0,4M, E= 1MM PARA AS PORTAS	M2	1,41
6.3	<b>PORTAS DE ALUMÍNIO</b>		
6.3.1	PA1 - PORTA DE ABRIR DE 0,70X2,10M EM CHAPA DE ALUMÍNIO COM VENEZIANA, CONFORME PROJETO DE ESQUADRIAS, INCLUSIVE FERRAGENS		
6.3.2	PA2 - PORTA DE ABRIR - 80X210 EM CHAPA DE ALUMÍNIO COM VENEZIANA E VIDRO MINI BOREAL- CONFORME PROJETO DE ESQUADRIAS, INCLUSIVE FERRAGENS E VIDRO	M2	1,47
6.3.3	PA3 - PORTA DE ABRIR - 120X210 EM CHAPA DE ALUMÍNIO COM VENEZIANA E VIDRO MINI BOREAL- CONFORME PROJETO DE ESQUADRIAS, INCLUSIVE FERRAGENS E VIDRO	UN	1,00
		UN	1,00

Este documento encontra-se registrado no Conselho Regional de Engenharia e Agronomia do Estado do Maranhão, vinculado à Certidão nº 862825/2022, em 22/04/2022, emitida



Certidão nº 862825/2022  
22/04/2022, 14:24  
Chave de Impressão: 10cBW

O documento neste ato registrado foi emitido em 18/04/2022 e contém 7 folhas





6.4	JANELAS DE ALUMÍNIO		
6.4.1	JA-1 - JANELA DE ALUMÍNIO, BASCULANTE 90X50CM, CONFORME PROJETO DE ESQUADRIAS, INCLUSIVE FERRAGENS E VIDRO LISO INCOLOR, ESPESSURA 6MM	M2	0,90
6.4.2	JA-2 - JANELA DE ALUMÍNIO, BASCULANTE 165X55CM, CONFORME PROJETO DE ESQUADRIAS, INCLUSIVE FERRAGENS E VIDRO LISO INCOLOR, ESPESSURA 6MM	M2	0,91
6.4.3	JA-3 - JANELA DE ALUMÍNIO, BASCULANTE 200X55CM, CONFORME PROJETO DE ESQUADRIAS, INCLUSIVE FERRAGENS E VIDRO LISO INCOLOR, ESPESSURA 6MM	M2	2,20
6.4.4	JA-4 - JANELA DE ALUMÍNIO, DE CORRER 220X55CM, CONFORME PROJETO DE ESQUADRIAS, INCLUSIVE FERRAGENS E VIDRO LISO INCOLOR, ESPESSURA 6MM	M2	2,42
6.4.5	JA-5 - JANELA DE ALUMÍNIO, BASCULANTE 140X100CM, CONFORME PROJETO DE ESQUADRIAS, INCLUSIVE FERRAGENS E VIDRO LISO INCOLOR, ESPESSURA 6MM	M2	1,40
6.4.6	JA-6 - JANELA DE ALUMÍNIO, BASCULANTE 345X100CM, CONFORME PROJETO DE ESQUADRIAS, INCLUSIVE FERRAGENS E VIDRO LISO INCOLOR, ESPESSURA 6MM	M2	3,45
6.4.7	JA-7 - JANELA DE ALUMÍNIO, BASCULANTE 220X110CM, CONFORME PROJETO DE ESQUADRIAS, INCLUSIVE FERRAGENS E VIDRO LISO INCOLOR, ESPESSURA 6MM	M2	14,02
6.4.8	JA-8 - JANELA DE ALUMÍNIO, DE CORRER 60X100CM, JA-8, CONFORME PROJETO DE ESQUADRIAS, INCLUSIVE FERRAGENS E VIDRO LISO INCOLOR, ESPESSURA 6MM	M2	0,90
6.4.9	JA-9 - JANELA DE ALUMÍNIO, COM VENEZIANA FIXA 110X120CM, JA-9, CONFORME PROJETO DE ESQUADRIAS, INCLUSIVE FERRAGENS	M2	1,32
6.4.10	JA-10 - JANELA DE ALUMÍNIO, DE CORRER 210X100CM, JA-10, CONFORME PROJETO DE ESQUADRIAS, INCLUSIVE FERRAGENS E VIDRO LISO INCOLOR, ESPESSURA 6MM	M2	2,10
6.4.11	TELA DE NYLON DE PROTEÇÃO- FIXADA NA ESQUADRIA	M2	2,10
6.5	PORTÕES METÁLICOS		
6.5.1	PT1 - PORTÃO DE ABRIR 2,05X1,80M, EM GRADIL METÁLICO BELGO OU SIMILAR, CONFORME PROJETO DE ESQUADRIAS, INCLUSIVE FERRAGENS	M2	3,69
6.5.2	PT2 - PORTA DE ABRIR 180X180CM - VENEZIANA- CONFORME PROJETO DE ESQUADRIAS, INCLUSIVE FERRAGENS	M2	3,24
6.5.3	PT3 - PORTA DE ABRIR 100X180CM - VENEZIANA- CONFORME PROJETO DE ESQUADRIAS, INCLUSIVE FERRAGENS	M2	1,80
6.5.4	PT4 - PORTÃO DE ABRIR 1,20X1,80M, EM GRADIL METÁLICO BELGO OU SIMILAR, CONFORME PROJETO DE ESQUADRIAS, INCLUSIVE FERRAGENS	M2	2,16
6.5.5	PT5 - PORTÃO DE CORRER 3,00X1,80M, EM GRADIL METÁLICO BELGO OU SIMILAR, CONFORME PROJETO DE ESQUADRIAS, INCLUSIVE FERRAGENS	M2	5,40
6.6	GRADIL METÁLICO		
6.6.1	GRADIL METÁLICO EM TELA DE ARAME GALVANIZADO E MALHA QUADRANGULAR	M2	4,52
6.7	VIDROS		
6.7.1	ESPELHO CRISTAL ESP. 4MM SEM MOLDURA	M2	2,40
7	SISTEMAS DE COBERTURA		
7.1	ESTRUTURA METÁLICA PARA COBERTURA	M2	322,99
7.2	COBERTURA EM TELHA METÁLICA TRAPEZOIDAL	M2	322,99
7.3	COBERTURA EM TELHA TRANSLÚCIDA TRAPEZOIDAL	M2	5,00
7.4	CALHA EM CHAPA DE AÇO GALVANIZADO NÚMERO 24, DESENVOLVIMENTO DE 100 CM, INCLUSO TRANSPORTE VERTICAL	M	63,17
7.5	RUIFO PARA TELHA METÁLICA	M	56,35
7.6	CHAPIM DE CONCRETO	M	86,35
8	IMPERMEABILIZAÇÃO		
8.1	IMPERMEABILIZAÇÃO COM TINTA BETUMINOSA EM FUNDAÇÕES, BALDRAMES	M2	154,75
9	REVESTIMENTOS INTERNOS E EXTERNOS		
9.1	CHAPISCO EM PAREDE COM ARGAMASSA TRAÇO - 1:3 (CIMENTO / AREIA)	M2	759,72
9.2	EMBOÇO DE PAREDE INTERNA COM ARGAMASSA TRAÇO 1:2:8 (CIMENTO, CAL E AREIA), ESPESSURA 2CM	M2	113,82
9.3	REBOCO EM PAREDE EM ARGAMASSA TRAÇO 1:2:8 (CIMENTO / CAL / AREIA), ESPESSURA 2CM	M2	645,90
9.4	ARGAMASSA IMPERMEABILIZADA, TRAÇO - 1:3, PARA DETALHES DOS RODAPÉS	M3	0,57
9.5	REVESTIMENTO CERÂMICO DE PAREDES PEI IV - CERÂMICA 40 X 40 CM APLICADO COM ARGAMASSA INDUSTRIALIZADA- INCL. REJUNTE - CONFORME PROJETO	M2	107,00
9.6	REVESTIMENTO CERÂMICO DE PAREDES PEI IV - CERÂMICA 10 X 10 CM APLICADO COM ARGAMASSA INDUSTRIALIZADA- INCL. REJUNTE - CONFORME PROJETO	M2	6,82
9.7	RODAMEIO EM MADEIRA BOLEADA PARAFUSADO EM PAREDE, LARGURA 10 CM	M	94,79
9.8	FORRO EM DRYWALL, PARA AMBIENTES COMERCIAIS, INCLUSIVE ESTRUTURA DE FIXAÇÃO_AF_06/2017_P	M2	156,63

Este documento encontra-se registrado no Conselho Regional de Engenharia e Agronomia do Estado do Maranhão, vinculado à Certidão n° 862825/2022, em 22/04/2022 emitida



Certidão n° 862825/2022  
22/04/2022, 14:24

Chave de Impressão: 10cBW

O documento neste ato registrado foi emitido em 18/04/2022 e contém 7 folhas

Handwritten signatures and initials.

00 116





<b>10</b>	<b>SISTEMAS DE PISOS</b>		
<b>10.1</b>	<b>PAVIMENTAÇÃO INTERNA</b>		
10.1.1	CONTRAPISO DE CONCRETO NÃO-ESTRUTURAL, ESPESSURA 3CM E PREPARO MECÂNICO	M2	321,49
10.1.2	PISO CERÂMICO ESMALTADO PEI V - 40 X 40 CM APLICADO COM ARGAMASSA INDUSTRIALIZADA - INCL. REJUNTE - CINZA ANTIDERRAPANTE - CONFORME PROJETO	M2	30,25
10.1.3	PISO PORCELANATO 50 X 50 CM APLICADO COM ARGAMASSA INDUSTRIALIZADA - INCL. REJUNTE - BRANCO ANTIDERRAPANTE - CONFORME PROJETO	M2	291,20
10.1.4	PISO TÁTIL DIRECIONAL / ALERTA EM PLACAS DE BORRACHA 30X30CM	M2	22,43
10.1.5	PISO TÁTIL DE ALERTA / DIRECIONAL EM PLACAS PRÉ-MOLDADAS	M2	0,95
10.1.6	PISO EM GRANILITE, MARMORITE OU GRANITINA, AGREGADO COR PRETO, CINZA, FALHA OU BRANCO, E=12MM (INCLUSO EXECUÇÃO)	M2	98,63
10.1.7	SOLEIRA EM GRANTO CINZA ANDORINHA, L=15CM, E=2CM	M	11,45
10.2	<b>PAVIMENTAÇÃO EXTERNA</b>		
10.2.1	LASTRO DE BRITA COMPACTADA, ESPESSURA 5CM	M3	15,60
10.2.2	FORMA PARA PISO, EM CHAPA DE MADEIRA COMPENSADA PLASTIFICADA COM REAPROVEITAMENTO	M2	4,41
10.2.3	FORNECIMENTO E INSTALAÇÃO DE LONA PLÁSTICA EM LAJE DE PISO DA QUADRA, ESPESSURA 150 MICRAS	M2	312,07
10.2.4	ARMAÇÃO EM TELA DE AÇO Q42, AÇO CA-60, 4,2MM, MALHA 15X15CM	M2	312,07
10.2.5	PISO EM CONCRETO 20MPA USINADO, ESPESSURA 7CM, INCLUSO SELANTE A BASE DE POLIURETANO (DIMENSÕES 1X1CM, PARA JUNTA DE DILATAÇÃO)	M2	312,07
10.2.6	PASSEIO EM CONCRETO DESEMPENADO COM JUNTA PLÁSTICA A CADA 1,20M, E=10CM	M2	49,44
10.2.7	RAMPAS DE ACESSO EM CONCRETO NÃO ESTRUTURAL	M2	11,25
10.2.8	GUIA (MEIO-PIO) EM TRECHO RETO, CONFECCIONADA EM CONCRETO PRÉ-FABRICADO, DIMENSÕES 100X15X13X20 CM (COMPRIMENTO X BASE INFERIOR X BASE SUPERIOR X ALTURA), PARA URBANIZAÇÃO INTERNA DE EMPREENDIMENTOS	M	141,71
10.2.9	SARJETA DE CONCRETO USINADO, MOLDADA IN LOCO EM TRECHO RETO, 30 CM BASE X 15 CM ALTURA	M	141,71
10.2.10	PAVIMENTO EM PISO INTERTRAVADO, COM BLOCO SEXTAVADO DE 25 X 25 CM, ESPESSURA 10 CM, SOBRE COLCHÃO DE AREIA	M2	3.500,00
11	<b>PINTURAS E ACABAMENTOS</b>		
11.1	EMASSAMENTO DE PAREDES INTERNAS COM MASSA PVA, 02 DEMÃOS	M2	645,90
11.2	PINTURA EM LATEX ACRÍLICO SOBRE PAREDES INTERNAS E EXTERNAS, 02 DEMÃOS	M2	645,90
11.3	PINTURA PRIME EPOXI PARA ESTRUTURA DE CONCRETO, 02 DEMÃOS	M2	100,00
11.4	PINTURA EM ESMALTE SINTÉTICO EM PORTA DE MADEIRA, 02 DEMÃOS	M2	51,03
11.5	PINTURA EM ESMALTE SINTÉTICO EM RODA MEIO DE MADEIRA, 02 DEMÃOS	M2	9,48
11.6	PINTURA EM ESMALTE ACETINADO SOBRE SUPERFÍCIE METÁLICA, 02 DEMÃOS	M2	48,87
12	<b>INSTALAÇÕES HIDRÁULICAS</b>		
12.1	TUBO PVC SOLDÁVEL Ø 25 MM, INCLUSIVE CONEXÕES	M	25,49
12.2	TUBO PVC SOLDÁVEL Ø 32 MM, INCLUSIVE CONEXÕES	M	22,97
12.3	TUBO PVC SOLDÁVEL Ø 40 MM, INCLUSIVE CONEXÕES	M	4,92
12.4	TUBO PVC SOLDÁVEL Ø 50 MM, INCLUSIVE CONEXÕES	M	16,84
12.5	TUBO PVC SOLDÁVEL Ø 60 MM, INCLUSIVE CONEXÕES	M	13,94
12.6	TUBO PVC SOLDÁVEL Ø 75 MM, INCLUSIVE CONEXÕES	M	15,80
12.7	ADAPTADOR DE PVC COM BOLSA E ROSCA 25MM X 3/4"	UN	11,00
12.8	ADAPTADOR DE PVC COM BOLSA E ROSCA 50MM X 1.1/2"	UN	7,20
12.9	JOELHO PVC SOLDÁVEL 90º AGUA FRIA 25MM	UN	10,00
12.10	JOELHO PVC SOLDÁVEL 90º AGUA FRIA 32MM	UN	1,00
12.11	JOELHO PVC SOLDÁVEL 90º AGUA FRIA 40MM	UN	2,00
12.12	JOELHO PVC SOLDÁVEL 90º AGUA FRIA 50MM	UN	4,00
12.13	JOELHO PVC SOLDÁVEL 90º AGUA FRIA 60MM	UN	1,00
12.14	JOELHO PVC SOLDÁVEL 90º AGUA FRIA 75MM	UN	1,00
12.15	TE PVC SOLDÁVEL COM ROSCA AGUA FRIA 25MMX25MMX32MM	UN	2,00
12.16	TE PVC SOLDÁVEL COM ROSCA AGUA FRIA 40MMX25MMX25MM	UN	1,00
12.17	TE PVC SOLDÁVEL COM ROSCA AGUA FRIA 40MMX40MMX32MM	UN	1,00
12.18	TE PVC SOLDÁVEL COM ROSCA AGUA FRIA 50MMX30MMX25MM	UN	1,00
12.19	TE PVC SOLDÁVEL COM ROSCA AGUA FRIA 60MMX60MMX50MM	UN	1,00
12.20	TE PVC SOLDÁVEL COM ROSCA AGUA FRIA 75MMX75MMX60MM	UN	2,00
12.21	TE PVC SOLDÁVEL AGUA FRIA 25MM	UN	6,00
12.22	TE PVC SOLDÁVEL AGUA FRIA 40MM	UN	1,00
12.23	TE PVC SOLDÁVEL AGUA FRIA 50MM	UN	1,00
12.24	TE PVC SOLDÁVEL AGUA FRIA 75MM	UN	1,00
12.25	REGISTRO DE GAVETA BRUTO, Ø 1.1/2"	UN	6,00
12.26	REGISTRO DE PRESSAO COM CANOPLA Ø 3/4"	UN	2,00
12.27	CAIXA D'ÁGUA METÁLICA COMPLETA DE 5.000L, CONFORME PROJETO	UN	1,00
12.28	CAIXA D'ÁGUA ENTERRADA DE CONCRETO 5.000L, CONFORME PROJETO	UN	1,00
<b>13</b>	<b>INSTALAÇÕES SANITÁRIAS</b>		
13.1	TUBO DE PVC SÉRIE NORMAL 40MM	M	20,27
13.2	TUBO DE PVC SÉRIE NORMAL 50MM	M	15,28
13.3	TUBO DE PVC SÉRIE NORMAL 75MM	M	13,10
13.4	TUBO DE PVC SÉRIE NORMAL 100MM	M	60,87
13.5	TUBO DE PVC SÉRIE NORMAL 150MM	M	9,00
13.6	TUBO DE PVC SÉRIE NORMAL 200MM	M	7,84
13.7	TUBO DE PVC SÉRIE NORMAL 250MM	M	5,60
13.8	TUBO DE PVC SÉRIE NORMAL 300MM	M	10,19
13.9	JOELHO PVC 45º ESGOTO 40 MM	UN	5,00
13.10	JOELHO PVC 45º ESGOTO 50 MM	UN	3,00
13.11	JOELHO PVC 45º ESGOTO 75 MM	UN	1,00

Este documento encontra-se registrado no Conselho Regional de Engenharia e Agronomia do Estado do Maranhão, vinculado à Certidão nº 862825/2022, em 22/04/2022 emitida



Certidão nº 862825/2022  
22/04/2022, 14:24

Chave de Impressão: 10cBW

O documento neste ato registrado foi emitido em 18/04/2022 e contém 7 folhas



13.12	JOELHO PVC 90° ESGOTO 40 MM	UN	13,00
13.13	JOELHO PVC 90° ESGOTO 50 MM	UN	7,00
13.14	JOELHO PVC 90° ESGOTO 75 MM	UN	1,00
13.15	JOELHO PVC 90° ESGOTO 100 MM	UN	3,00
13.16	JUNÇÃO PVC ESGOTO 40 MM	UN	1,00
13.17	JUNÇÃO PVC ESGOTO 50 MM	UN	4,00
13.18	JUNÇÃO PVC ESGOTO 75 MM	UN	1,00
13.19	JUNÇÃO PVC ESGOTO 50 X 40 MM	UN	1,00
13.20	JUNÇÃO PVC ESGOTO 75 X 50 MM	UN	3,00
13.21	JUNÇÃO PVC ESGOTO 100 X 50 MM	UN	3,00
13.22	JUNÇÃO PVC ESGOTO 100 X 75 MM	UN	1,00
13.23	JUNÇÃO PVC ESGOTO 100 X 100 MM	UN	2,00
13.24	CAIXA SIFONADA 100X100X50MM	UN	1,00
13.25	CAIXA SIFONADA 150X150X75MM	UN	2,00
13.26	CAIXA DE AREIA 60X60CM	UN	1,00
13.27	CAIXA DE AREIA 80X80CM	UN	1,00
13.28	RALO SECO PVC 100X100MM	UN	5,00
13.29	TERMINAL DE VENTILAÇÃO SÉRIE NORMAL 50MM	UN	1,00
13.30	CAIXA DE INSPEÇÃO EM ALVENARIA 60X60CM	UN	7,00
13.31	CAIXA DE GORDURA ESPECIAL	UN	1,00
13.32	SUMIDOURO EM ALVENARIA Ø 1,60M	UN	1,00
13.33	FORÇA SÉPTICA - CAPACIDADE 5.000 L	UN	1,00
13.34	CANALETA DE CONCRETO 20CM X 20CM COM TAMPA COM GRELHA DE ALUMÍNIO	M	88,97
14	LOUÇAS, ACESSÓRIOS E METAIS		
14.1	BACIA SANITÁRIA CONVENCIONAL, DECA OU EQUIVALENTE COM ACESSÓRIOS	UN	5,00
14.2	VALVULA DE DESCARGA 1 1/2", ACABAMENTO CROMADO, DECA OU EQUIVALENTE	UN	5,00
14.3	MICROTÓRIO COM SIFÃO INTEGRADO, DECA OU EQUIVALENTE	UN	1,00
14.4	LAVATÓRIO PEQUENO COR BRANCO GELCO, COM COLUNA SUSPENSÃO, DECA OU EQUIVALENTE	UN	1,00
14.5	CUBA DE EMBUTIR OVAL EM LOUÇA BRANCA	UN	5,00
14.6	CUBA EM AÇO INOXÍVEL COMPLETA, DIMENSÕES 50X40X30CM	UN	1,00
14.7	TANQUE GRANDE 40L COR BRANCO GELCO, INCLUSIVE TORNEIRA DE METAL CROMADO, DECA OU EQUIVALENTE	UN	1,00
14.8	TORNEIRA PARA LAVATÓRIO DE MESA MÓVEL, DECA, OU EQUIVALENTE	UN	5,00
14.9	TORNEIRA PARA COZINHA DE MESA BICA MÓVEL, DECA, OU EQUIVALENTE	UN	1,00
14.10	TORNEIRA DE PAREDE DE USO GERAL COM BICO PARA MANGUEIRA	UN	1,00
14.11	CHUVEIRO MAXI DUCHA COM DESVIADOR PARA DUCHAS ELÉTRICAS, FLORENZETTI OU EQUIVALENTE	UN	1,00
14.12	DUCHA HIGIÊNICA COM REGISTRO E DERIVAÇÃO, DECA OU EQUIVALENTE	UN	1,00
14.13	PAPELEIRA METÁLICA, DECA OU EQUIVALENTE	UN	5,00
14.14	CABIDE METÁLICO, DECA OU EQUIVALENTE	UN	5,00
14.15	DISPENSER TOALHA, MELHORAMENTOS OU EQUIVALENTE	UN	5,00
14.16	DISPENSER SABONETEIRA, MELHORAMENTOS OU EQUIVALENTE	UN	5,00
14.17	BARRA DE APOIO 80 CM, AÇO INOX POLIDO, DECA OU EQUIVALENTE	UN	4,00
14.18	BARRA DE APOIO 1,60 CM, EM U, AÇO INOX POLIDO, DECA OU EQUIVALENTE	UN	1,00
15	SISTEMA DE PROTEÇÃO CONTRA INCÊNDIO		
15.1	EXTINTOR DE INCÊNDIO PORTÁTIL COM CARGA DE PQS DE 12 KG, CLASSE BC	UN	3,00
15.2	LUMINÁRIA DE EMERGÊNCIA DE BLOCOS AUTÔNOMOS DE LED, COM AUTONOMIA DE 2H	UN	3,00
15.3	MARCAÇÃO DE PISO COM TINTA RETRORREFLETIVA PARA LOCALIZAÇÃO DE EXTINTOR E HIDRANTE, DIMENSÕES 100X100CM	M2	3,00
15.4	PLACA DE SINALIZAÇÃO EM PVC FOTOLUMINESCENTE, DIMENSÕES ATÉ 480CM2	UN	6,00

16	INSTALAÇÕES ELÉTRICAS E TELEFÔNICAS		
16.1	QUADRO DE DISTRIBUIÇÃO DE SOBREPOR, SEM BARRAMENTO, PARA 6 DISJUNTORES PADRÃO EUROPEU (LINHA BRANCA), EXCLUSIVE DISJUNTORES	UN	5,00
16.2	QUADRO DE DISTRIBUIÇÃO DE SOBREPOR, SEM BARRAMENTO, PARA 12 DISJUNTORES PADRÃO EUROPEU (LINHA BRANCA), EXCLUSIVE DISJUNTORES	UN	1,00
16.3	QUADRO DE DISTRIBUIÇÃO DE SOBREPOR, SEM BARRAMENTO, PARA 18 DISJUNTORES PADRÃO EUROPEU (LINHA BRANCA), EXCLUSIVE DISJUNTORES	UN	1,00
16.4	QUADRO DE DISTRIBUIÇÃO PARA TELEFONE	UN	1,00
16.5	QUADRO DE MEDIÇÃO	UN	1,00
16.6	DISJUNTOR TERMOMAGNETICO MONOFASICO 15 A	UN	1,00
16.7	DISJUNTOR TERMOMAGNETICO MONOFASICO 20 A	UN	4,00
16.8	DISJUNTOR TERMOMAGNETICO TRIFASICO 32 A	UN	6,00
16.9	DISJUNTOR TERMOMAGNETICO MONOFASICO 25 A	UN	3,00
16.10	DISJUNTOR TERMOMAGNETICO TRIFASICO 50 A	UN	3,00
16.11	DISJUNTOR TERMOMAGNETICO TRIFASICO 150 A	UN	1,00
16.12	ELETRODUTO PVC FLEXÍVEL CORRUGADO REFORÇADO, Ø25MM (DN 3/4"), INCLUSIVE CONEXÕES	M	71,30
16.13	ELETRODUTO PVC FLEXÍVEL CORRUGADO REFORÇADO, Ø32MM (DN 1"), INCLUSIVE CONEXÕES	M	267,90
16.14	ELETRODUTO PVC RÍGIDO ROSCAVEL, Ø32MM (DN 1"), INCLUSIVE CONEXÕES	M	24,44
16.15	ELETRODUTO PVC RÍGIDO ROSCAVEL, Ø40MM (DN 1 1/4"), INCLUSIVE CONEXÕES	M	72,65
16.16	ELETRODUTO PVC RÍGIDO ROSCAVEL, Ø25MM (DN 3/4"), INCLUSIVE CONEXÕES	M	59,12
16.17	ELETRODUTO PVC RÍGIDO ROSCAVEL, Ø50MM (DN 1 1/2"), INCLUSIVE CONEXÕES	M	55,17

Este documento encontra-se registrado no Conselho Regional de Engenharia e Agronomia do Estado do Maranhão, vinculado à Certidão nº 862825/2022, em 22/04/2022 emitida



Certidão nº 862825/2022  
 22/04/2022, 14:24

Chave de impressão: 10cBW  
 O documento neste ato registrado foi emitido em 18/04/2022 e contém 7 folhas

Handwritten signatures and stamps, including the number 00 117.



16.18	ELETRODUTO PVC RIGIDO ROSCAVEL, Ø75MM (DN 2 1/2"), INCLUSIVE CONEXÕES	M	20,80
16.19	PERFILADO METALICO LISO 25X25M COM SUPORTE E FIXAÇÃO	M	4,53
16.20	PERFILADO METALICO LISO 35X38MM COM SUPORTE E FIXAÇÃO	M	39,92
16.21	CAIXA DE PASSAGEM EM ALVENARIA 30X30X30 COM TAMPA DE FERRO FUNDIDO	UN	4,00
16.22	CAIXA DE PASSAGEM DG - Nº 2 200X12 CM EM CHAPA METÁLICA	UN	3,00
16.23	CAIXA DE PASSAGEM PVC 4X2"	UN	53,00
16.24	CAIXA DE PASSAGEM PVC 4X4"	UN	3,00
16.25	CAIXA METALICA HEXAGONAL PARA ARANDELA 3X3"	UN	13,00
16.26	CAIXA DE PASSAGEM DE FERRO ESMALTADA OCTOGONAL 4" DUPLA	UN	26,00
16.27	CAIXA DE PASSAGEM PVC 3" OCTOGONAL	UN	5,00
16.28	CONDULETE PVC 3/4"	M	30,00
16.29	ESCOVAÇÃO MANUAL DE VALAS EM 1" CAT PARA TUBULAÇÃO	MS	7,98
16.30	CONDUTOR DE COBRE UNIPOLAR, ISOLAÇÃO EM PVC/70°C, CAMADA DE PROTEÇÃO EM PVC, NÃO PROPAGADOR DE CHAMAS, CLASSE DE TENSÃO 750V, ENCORDAMENTO CLASSE 5, FLEXÍVEL, COM AS SEQUITES SEÇÕES NOMINAIS: #2,5 MM2	M	661,82
16.31	CONDUTOR DE COBRE UNIPOLAR, ISOLAÇÃO EM PVC/70°C, CAMADA DE PROTEÇÃO EM PVC, NÃO PROPAGADOR DE CHAMAS, CLASSE DE TENSÃO 750V, ENCORDAMENTO CLASSE 5, FLEXÍVEL, COM AS SEQUITES SEÇÕES NOMINAIS: #4 MM2	M	69,77
16.32	CONDUTOR DE COBRE UNIPOLAR, ISOLAÇÃO EM PVC/70°C, CAMADA DE PROTEÇÃO EM PVC, NÃO PROPAGADOR DE CHAMAS, CLASSE DE TENSÃO 750V, ENCORDAMENTO CLASSE 5, FLEXÍVEL, COM AS SEQUITES SEÇÕES NOMINAIS: #6 MM2	M	132,74
16.33	CONDUTOR DE COBRE UNIPOLAR, ISOLAÇÃO EM PVC/70°C, CAMADA DE PROTEÇÃO EM PVC, NÃO PROPAGADOR DE CHAMAS, CLASSE DE TENSÃO 750V, ENCORDAMENTO CLASSE 5, FLEXÍVEL, COM AS SEQUITES SEÇÕES NOMINAIS: #10 MM2	M	55,34
16.34	CONDUTOR DE COBRE UNIPOLAR, ISOLAÇÃO EM PVC/70°C, CAMADA DE PROTEÇÃO EM PVC, NÃO PROPAGADOR DE CHAMAS, CLASSE DE TENSÃO 750V, ENCORDAMENTO CLASSE 5, FLEXÍVEL, COM AS SEQUITES SEÇÕES NOMINAIS: #16 MM2	M	48,38
16.35	CABO CCE-50 2 PARES	M	8,93
16.36	CABO CCE-50 2 PARES	M	9,10
16.37	CABO COAXIAL	M	49,04
16.38	TOMADA UNIVERSAL, 10A, COR BRANCA, COMPLETA	UN	33,00
16.39	TOMADA UNIVERSAL, 20A, COR BRANCA, COMPLETA	UN	5,00
16.40	TOMADA UNIVERSAL DUPLA, 2P+T, 10A/250V, COR BRANCA, COMPLETA	UN	10,00
16.41	TOMADA DUPLA 10A PARA PISO, COMPLETA	UN	2,00
16.42	TOMADA MODULAR RJ-45 COMPLETA	UN	10,00
16.43	INTERRUPTOR 1 TECLA SIMPLES	UN	5,00
16.44	INTERRUPTOR 2 TECLAS SIMPLES	UN	3,00
16.45	INTERRUPTOR 3 TECLAS SIMPLES	UN	1,00
16.46	INTERRUPTOR TREE-WAY 10A, COMPLETA	UN	5,00
16.47	INTERRUPTOR FOR-WAY 10A, COMPLETA	UN	1,00
16.48	INTERRUPTOR 1 TECLA SIMPLES E TOMADA	UN	1,00
16.49	ARANDELA DE USO AO TEMPO	UN	10,00
16.50	CONNECTOR DE TV TIPO F	UN	9,00
16.51	LUMINÁRIAS 2X32W COMPLETA	UN	20,00
16.52	LUMINARIA TIPO DROPS PARA 1 LAMPADA FLUORESCENTE 60W	UN	2,00

16.53	LUMINARIA TIPO PETALA, COM 1 PETALA PARA 1 LAMPADA VAPOR DE MERCURIO 250W	UN	1,00
16.54	LUMINÁRIA PENDENTE COM LAMPADA DE VAPOR METALICO DE 250W	UN	5,00
16.55	ARANDELAS DE SOBREPOR COM 1 LAMPADA FLUORESCENTE COMPACTA DE 60W	UN	6,00
16.56	PROJETOR COM LAMPADA DE VAPOR METÁLICO 150W	UN	2,00
<b>17</b>	<b>SISTEMA DE PROTEÇÃO CONTRA DESCARGAS ATMOSFÉRICAS (SPDA)</b>		
17.1	PÁRA-RAIOS TIPO FRANKLIN EM LATÃO CROMADO	UN	1,00
17.2	VERGALHÃO CA - 25 # 10 MM2	M	10,00
17.3	CONNECTOR MINI-BAR EM BRONZE ESTANHADO	UN	10,00
17.4	CAIXA DE EQUALIZAÇÃO DE POTÊNCIAS 200X200MM EM AÇO COM BANDEAMENTO ESPESSURA 6 MM	UN	1,00
17.5	HASTE TIPO COPPERWELD 5/8" X 3,00M	UN	10,00
17.6	CORDOALHA DE COBRE NU 35 MM2	M	84,85
17.7	CORDOALHA DE COBRE NU 50 MM2	M	75,60

Este documento encontra-se registrado no Conselho Regional de Engenharia e Agronomia do Estado do Maranhão, vinculado à Certidão nº 862825/2022, emitida em 22/04/2022



Certidão nº 862825/2022  
22/04/2022, 14:24  
Chave de Impressão: 10cBW

O documento neste ato registrado foi emitido em 18/04/2022 e contém 7 folhas



17.6	CAIXA DE INSPEÇÃO COM TAMPAS EM PVC, Ø 230MM X 250MM	UN	10,00
17.9	TERMINAL OU CONECTOR DE PRESSÃO - PARA CABO 35MM <sup>2</sup>	UN	10,00
18	<b>SERVIÇOS COMPLEMENTARES</b>		
18.1	BANCADA EM GRANITO CINZA ANDORINHA - ESPESURA 2CM, CONFORME PROJETO	M2	12,28
18.2	PRATELEIRA, ACABAMENTO SUPERIOR E BANCO EM GRANITO CINZA ANDORINHA - ESPESURA 2CM, CONFORME PROJETO	M2	3,85
18.3	PEITORIL EM GRANITO CINZA, LARGURA=17,00CM ESPESURA VARIÁVEL E PINGADEIRA	M	43,75
18.4	PRATELEIRA DE MADEIRA	M2	2,79
18.5	REVESTIMENTO TIPO ACM COM ACABAMENTO EM PVDF E ESPESURA DE 4MM, PARA FACHADAS E PLATIBANDAS - INSTALADO	M2	78,00
18.6	BRISSE FIXO COM LIGAÇÕES DE ALUMÍNIO E LÂMINAS FIXAS DE ALUMÍNIO DE 2,65MM DE LARGURA, COR TERRA COTA	M2	18,00
19	<b>SERVIÇOS FINAIS</b>		
19.1	LIMPEZA GERAL	M2	4.393,46

(F) DATA INICIO DOS SERVIÇOS: 17 de Janeiro de 2022  
(G) DATA DE CONCLUSÃO DOS SERVIÇOS: 22 de Março 2022

Atestamos, ainda, que os serviços desenvolveram-se satisfatoriamente, obedecendo aos projetos, especificações e normas técnicas, nada havendo que desabone a conduta dessa Empresa.

São Luís- MA, 08 de Abril de 2022

*Maria Luiza Vasconcelos dos Reis*  
Maria Luiza Vasconcelos dos Reis  
CPF 338.167.273-87  
Sócia Administradora

Este documento encontra-se registrado no Conselho Regional de Engenharia e Agronomia do Estado do Maranhão, vinculado a Certidão n° 862825/2022, em 22/04/2022 emitida



Certidão n° 862825/2022  
22/04/2022, 14:24

Chave de Impressão: 10cBW

O documento neste ato registrado foi emitido em 18/04/2022 e contém 7 folhas

00 118





Certidão de Acervo Técnico - CAT  
Resolução Nº 1025 de 30 de Outubro de 2009  
Resolução Nº 218 de 29 de Junho de 1973

CREA-MA

Conselho Regional de Engenharia e Agronomia do Estado do Maranhão

FOLHA Nº	Página 1/10
Nº PROC	070301/2023
CAT COM REGISTRO DE ATESTADO	
862890/2022	
Rubrica	
Atividade concluída	

CERTIFICAMOS, em cumprimento ao disposto na Resolução nº 1.025, de 30 de outubro de 2009, do Confea, que consta dos assentamentos deste Conselho Regional de Engenharia e Agronomia do Estado do Maranhão - Crea-MA, o Acervo Técnico do profissional **LOURENCO RODRIGUES LEITE** referente à(s) Anotação(ões) de Responsabilidade Técnica - ART abaixo discriminada(s):

Profissional: **LOURENCO RODRIGUES LEITE**  
Registro: **1115776908MA** RNP: **1115776908**  
Título profissional: ENGENHEIRO CIVIL

Número da ART: **MA20220506501** Tipo de ART: OBRA / SERVIÇO Registrada em: 04/03/2022 Baixada em: 24/03/2022  
Forma de registro: SUBSTITUIÇÃO Participação técnica: INDIVIDUAL  
Empresa contratada: **ENTEC EMPREENDIMENTOS EIRELI**

Contratante: **POSTO DE ABASTECIMENTO ALLIANCA LTDA** CPF/CNPJ: **34.022.268/0001-46**  
Endereço do contratante: RUA RUA A Nº: 82  
Complemento: LOTE 16 Bairro: JARDIM ARACAGY III  
Cidade: SÃO JOSÉ DE RIBAMAR UF: MA CEP: 65110000  
Contrato: Celebrado em: 16/01/2021  
Valor do contrato: R\$ 1.287.549,12 Tipo de contratante: Pessoa Jurídica de Direito Privado  
Ação institucional: Outros  
Endereço da obra/serviço: RUA RUA A Nº: 82  
Complemento: LOTE 16 Bairro: JARDIM ARACAGY III  
Cidade: SÃO JOSÉ DE RIBAMAR UF: MA CEP: 65110000  
Coordenadas Geográficas: -2.546715, -44.202272  
Data de início: 17/01/2022 Conclusão efetiva: 30/03/2022  
Finalidade: Comercial  
Proprietário: **POSTO DE ABASTECIMENTO ALLIANCA LTDA** CPF/CNPJ: **34.022.268/0001-46**

Atividade Técnica: **16 - Execução ELETROTÉCNICA > INSTALAÇÕES ELÉTRICAS > DE INSTALAÇÕES ELÉTRICAS EM BAIXA TENSÃO > #11.10.1.3 - PARA FINS RESIDENCIAIS E COMERCIAIS 49 - Execução de obra 1.00 unidade; 16 - Execução CONSTRUÇÃO CIVIL > EDIFICAÇÕES > DE EDIFICAÇÃO > #1.1.1.1 - DE ALVENARIA 49 - Execução de obra 660.00 metro quadrado; 16 - Execução CONSTRUÇÃO CIVIL > INSTALAÇÕES HIDROSSANITÁRIAS > #1.4.1 - DE SISTEMA DE ÁGUA POTÁVEL 49 - Execução de obra 1.00 unidade; 16 - Execução CONSTRUÇÃO CIVIL > INSTALAÇÕES HIDROSSANITÁRIAS > #1.4.5 - DE LIGAÇÃO INDIVIDUAL DE REDE DE ESGOTO 49 - Execução de obra 1.00 unidade; 16 - Execução ESTRUTURAS > ESTRUTURAS METÁLICAS > DE ESTRUTURA METÁLICA > #2.2.1.7 - PARA FINS DIVERSOS 49 - Execução de obra 348.44 metro quadrado;**

**Observações**  
ART OBRA SERVICO DA CONSTRUCAO DE UMA EDIFICAÇÃO PARA FIM COMERCIAL NO MUNICIPIO DE SÃO JOSÉ DE RIBAMAR

**Informações Complementares**

- O atestado está registrado apenas para atividades técnicas constantes da ART, não sendo contempladas neste registro os itens 16 INSTALAÇÕES TELEFÔNICAS; 16.35, 16.36, 16.37 CABOS CCI, CCE E COAXIAL; 16.42 TOMADA RJ- 45; 16.53 LUMINÁRIA TIPO PÉTALA, por se tratar de atividades fora da atribuição do profissional.

CERTIFICAMOS, finalmente, que se encontra vinculado à presente Certidão de Acervo Técnico – CAT, o atestado contendo 9 folha(s), expedido pelo contratante da obra/serviço, a quem cabe a responsabilidade pela veracidade e exatidão das informações nele constantes.

Certidão de Acervo Técnico nº 862890/2022  
22/04/2022, 14:10  
6d6AA

A Certidão de Acervo Técnico (CAT) à qual o atestado está vinculado constituirá prova da capacidade técnico-profissional da pessoa jurídica somente se o responsável técnico indicado estiver ou venha a ser integrado ao seu quadro técnico por meio de declaração entregue no momento da habilitação ou da entrega das propostas.

Certificamos que se encontra vinculado à presente CAT o atestado apresentado em cumprimento à Lei nº 8.666/93, expedido pela pessoa jurídica contratante, a quem cabe a responsabilidade pela veracidade e exatidão das informações nele constantes. É de responsabilidade deste Conselho a verificação da atividade profissional em conformidade com a Lei nº 5.194/66 e Resoluções do Conselho Federal de Engenharia e Agronomia - CONFEA.

Esta certidão perderá a validade, caso ocorra qualquer alteração posterior dos elementos cadastrais nela contidos.

Fica(m) Excluído(s), no entanto, o(s) serviço(s) cujas atribuições não competem ao(s) profissional(is) em questão.

A autenticidade desta Certidão pode ser verificada em: <https://crea.ma.sitac.com.br/publico/>, com a chave: 6d6AA

Conselho Regional de Engenharia e Agronomia do Estado do Maranhão  
Avenida dos Holandeses, Quadra 35, Lote 8, Calhau, São Luis/MA  
Tel: + 55 (98) 2106-8300 Fax: + 55 (98) 2106-8300 E-mail: faleconosco@creama.org.br



Impresso em: 22/04/2022, às 14:21.

**LAUDO TÉCNICO**

Em vistoria realizada, constatou-se que a empresa **Entec Empreendimentos Eireli**, CNPJ **19.543.790/0001-80**, localizada na Rua Poção de Pedras, N° 10, Bairro Quintas do Calhau, CEP 65.072-027, e seu Responsável Técnico, **LOURENÇO RODRIGUES LEITE**, CPF: **922.457.063-15**, CREA-MA **111577690-8**, ENGENHEIRO CIVIL, executou obra de CONSTRUÇÃO DE UMA UNIDADE COMERCIAL, NO POSTO ALLIANÇA LTDA, CNPJ 34.022.268/0001-46, JARDIM ARAÇAGY III, NA CIDADE DE SÃO JOSÉ DE RIBAMAR, RUA A CEP 65.110-000, de acordo com o contrato firmado entre a empresa e o ponto comercial.

Informo ainda, que os serviços foram prestados no período de 17 de janeiro de 2022 à 22 de março de 2022 e foram devidamente concluído e entregue, obedecendo rigorosamente os prazos, as normas técnicas vigentes e os padrões de qualidade.

SÃO LUIS- MA, 01 de abril de 2022.

Matheus Vasconcelos Miranda  
Engenheiro Civil  
CREA-PI 1920675094

*Matheus Vasconcelos Miranda*

MATHEUS VASCONCELOS MIRANDA  
CREA-PI n° 192067509-4  
VISTO MA 128681MA  
ENGENHEIRO CIVIL

Este documento encontra-se registrado no Conselho Regional de Engenharia e Agronomia do Estado do Maranhão, vinculado à Certidão n° 862890/2022, em 22/04/2022 emitida em



Certidão n° 862890/2022  
22/04/2022, 14:21  
Chave de Impressão: 6d6AA

O documento neste ato registrado foi emitido em 18/04/2022 e contém 1 folhas





**ATESTADO DE CAPACIDADE TÉCNICA E OPERACIONAL**

Atestamos para fins de comprovação de capacidade técnica e operacional junto às Repartições Públicas, que a Empresa **Entec Empreendimentos Eireli**, empresa de construção civil em Gral, com inscrição CNPJ sob o N° 19.543.790/0001-80, sediada à Rua Poção de Pedras, N° 10, Bairro Quintas do Calhau, São Luís- MA, CEP 65.072-027, executou e concluiu os serviços e obras a seguir relacionados no **POSTO DE ABASTECIMENTO ALLIANÇA LTDA**, de acordo com o Contrato celebrado em 16/01/2022, Conjuntamente com o POSTO DE ABASTECIMENTO ALLIANÇA LTDA, com inscrição CNPJ sob o N° 34.022.268/0001-46, sediada na Rua A, N° 82, Lote 16, Bairro Jardim Araçagy III, São José de Ribamar- MA, e conforme as características a seguir relacionadas:

- (A) **RESPONSÁVEL TÉCNICO: LOURENÇO RODRIGUES LEITE**  
Engenheiro Civil.  
REGISTRO ESTADUAL- CREA N° 1115776908-MA
- (B) **DENOMINAÇÃO: Construção de uma edificação para fim comercial**
- (C) **LOCALIZAÇÃO: São José de Ribamar- MA**
- (D) **NATUREZA DA OBRA: Execução de uma construção para fim comercial**
- (E) **PRINCIPAIS ATIVIDADES REALIZADAS:**

ITEM	DESCRIÇÃO DOS SERVIÇOS	UNID.	QUANT.
<b>1</b>	<b>SERVIÇOS PRELIMINARES</b>		
1.1	PLACA DA OBRA EM CHAPA DE AÇO GALVANIZADO, PADRÃO GOVERNO FEDERAL	M2	4,00
1.2	TAPUME DE CHAPA DE MADEIRA COMPENSADA, ESPESSURA 8MM (80X2,20M)	M2	60,50
1.3	LIGAÇÃO PROVISÓRIA DE ENERGIA ELÉTRICA AÉREA MONOFÁSICA 50A COM POSTE DE CONCRETO, INCLUSIVE GABEAMENTO, CAIXA DE PROTEÇÃO PARA MEDIDOR E ATERRAMENTO	UN	1,00
1.4	INSTALAÇÃO PROVISÓRIA DE ÁGUA	UN	1,00
1.5	INSTALAÇÕES PROVISÓRIAS DE ESGOTO	UN	1,00
1.6	EXECUÇÃO DE SANITÁRIO E VESTIÁRIO EM CANTEIRO DE OBRA, INCLUSIVE INSTALAÇÃO E APARELHOS	M2	4,00
1.7	BARRACÃO PARA ESCRITÓRIO DE OBRA PORTE PEQUENO 8x20,00M2	M2	10,00
1.8	BARRACÃO PROVISÓRIO PARA DEPOSITO	M2	20,00
1.9	LOCAÇÃO DA OBRA (EXECUÇÃO DE GABARITO)	M2	1.024,93
1.10	LIMPEZA MECANIZADA DE TERRENO COM REMOÇÃO DE CAMADA VEGETAL	M2	2.800,00
<b>2</b>	<b>MOVIMENTO DE TERRAS PARA FUNDAÇÕES</b>		
2.1	ESCAVAÇÃO MANUAL DE VALA COM PROFUNDIDADE MENOR OU IGUAL A 1,20M	M3	94,78
2.2	REGULARIZAÇÃO E COMPACTAÇÃO DO FUNDO DE VALAS	M2	152,12
2.3	REATERRO MANUAL DE VALAS COM COMPACTAÇÃO MECANIZADA	M3	223,17
2.4	ATERRO APLIADO EM CAMADAS DE 0,20 M COM MATERIAL ARGILO -ARENOSO (ENTRE BALDRAMES)	M3	144,29
<b>3</b>	<b>INFRAESTRUTURA</b>		
3.1	LASTRO DE CONCRETO NÃO-ESTRUTURAL, ESPESSURA 5CM	M2	46,90
3.2	FORMA DE MADEIRA EM TABUAS PARA INFRAESTRUTURA, COM REAPROVEITAMENTO	M2	437,75
3.3	ARMAÇÃO DE AÇO CA-50 Ø 6,3MM, INCLUSIVE FORNECIMENTO, CORTE, DOBRA E COLOCAÇÃO	KG	15,66
3.4	ARMAÇÃO DE AÇO CA-50 Ø 8MM, INCLUSIVE FORNECIMENTO, CORTE, DOBRA E COLOCAÇÃO	KG	578,07
3.5	ARMAÇÃO DE AÇO CA-50 Ø 10MM, INCLUSIVE FORNECIMENTO, CORTE, DOBRA E COLOCAÇÃO	KG	348,82
3.6	ARMAÇÃO DE AÇO CA-50 Ø 12,5MM, INCLUSIVE FORNECIMENTO, CORTE, DOBRA E COLOCAÇÃO	KG	374,18
3.7	ARMAÇÃO DE AÇO CA-50 Ø 16MM, INCLUSIVE FORNECIMENTO, CORTE, DOBRA E COLOCAÇÃO	KG	5,44
3.8	ARMAÇÃO DE AÇO CA-50 Ø 5,0MM, INCLUSIVE FORNECIMENTO, CORTE, DOBRA E COLOCAÇÃO	KG	599,69
3.9	CONCRETO BOMBEADO FCK= 25MPA, INCLUINDO PREPARO, LANÇAMENTO E ADENSAMENTO	M3	40,24

Este documento encontra-se registrado no Conselho Regional de Engenharia e Agronomia do Estado do Maranhão, vinculado à Certidão n° 862890/2022, em 22/04/2022 em



Certidão n° 862890/2022  
22/04/2022, 14:21

Chave de Impressão: 6d6AA

O documento neste ato registrado foi emitido em 18/04/2022 e contém 8 folhas



4	<b>SUPERESTRUTURA</b>		
4.1	FORMA EM CHAPA DE MADEIRA PLASTIFICADA PARA SUPERESTRUTURA, COM REAPROVEITAMENTO	M2	616,93
4.2	ARMAÇÃO DE AÇO CA-50 Ø 6 3MM; INCLUSO FORNECIMENTO, CORTE, DOBRA E COLOCAÇÃO	KG	175,08
4.3	ARMAÇÃO DE AÇO CA-50 Ø 93MM; INCLUSO FORNECIMENTO, CORTE, DOBRA E COLOCAÇÃO	KG	523,54
4.4	ARMAÇÃO DE AÇO CA-50 Ø 10MM; INCLUSO FORNECIMENTO, CORTE, DOBRA E COLOCAÇÃO	KG	706,49
4.5	ARMAÇÃO DE AÇO CA-50 Ø 12,5MM; INCLUSO FORNECIMENTO, CORTE, DOBRA E COLOCAÇÃO	KG	846,74
4.6	ARMAÇÃO DE AÇO CA-50 Ø 16MM; INCLUSO FORNECIMENTO, CORTE, DOBRA E COLOCAÇÃO	KG	43,40
4.7	ARMAÇÃO DE AÇO CA-60 Ø 5,0MM; INCLUSO FORNECIMENTO, CORTE, DOBRA E COLOCAÇÃO	KG	656,30
4.8	CONCRETO BOMBEADO FCK= 25MPA, INCLUINDO PREPARO, LANÇAMENTO E ADENSAMENTO	M3	34,45
4.9	LAJE PRÉ-MOLDADA PARA PISO, INCLUINDO ESCORAMENTO E CAPEAMENTO	M2	323,56
4.10	VERGA E CONTRAVERGA PRÉ-MOLDADA FCK= 20MPA, SEÇÃO 10X10CM	M	214,87
5	<b>SISTEMA DE VEDAÇÃO VERTICAL</b>		
5.1	ALVENARIA DE VEDAÇÃO DE 1/2 VEZ EM TIJOLOS CERÂMICOS (DIMENSÕES NOMINAIS: 39X19X9); ASSENTAMENTO EM ARGAMASSA NO TRAÇO 1:2:8 (CIMENTO, CAL E AREIA)	M2	661,08

6.2	ALVENARIA DE VEDAÇÃO DE 1 VEZ EM TIJOLOS CERÂMICOS DE 08 FUROS (DIMENSÕES NOMINAIS: 19X19X9); ASSENTAMENTO EM ARGAMASSA NO TRAÇO 1:2:8 (CIMENTO, CAL E AREIA)	M2	74,77
6.3	ENCUNHAMENTO (APERTO DE ALVENARIA) EM TIJOLO CERÂMICOS MACIÇOS 5X10X20CM 1 VEZ (ESP. 20CM), ASSENTAMENTO C/ ARGAMASSA TRAÇO 1:1:5 (CIMENTO E AREIA)	M	236,85
6.4	CÓRGO DE CONCRETO (ELEMENTO VAZADO-CB1) - (10X40X40CM) ASSENTADO COM ARGAMASSA TRAÇO 1:4 (CIMENTO, AREIA)	M2	8,65
6.5	PAREDE COM PLACAS DE GESSO ACARTONADO (DRYWALL), PARA USO INTERNO, COM DUAS FACES SIMPLES E ESTRUTURA METÁLICA COM GUÍAS SIMPLES, COM VÃOS	M2	504,00
6.6	DIVISÓRIA DE BANHEIROS E SANITÁRIOS EM GRANITO COM ESPESURA DE 2CM POLIDO ASSENTADO COM ARGAMASSA TRAÇO 1:4	M2	16,56
6	<b>ESQUADRIAS</b>		
6.1	<b>PORTAS DE MADEIRA</b>		
6.1.1	PM1- PORTA DE ABRIR EM MADEIRA PARA PINTURA 0,90X2,10M, ESPESURA 3,5CM, INCLUSO DOBRADIÇAS, BATENTES E FECHADURA	UN	10,00
6.1.2	PM2- PORTA DE ABRIR EM MADEIRA PARA PINTURA 0,80X2,10M, ESPESURA 3,5CM, INCLUSO DOBRADIÇAS, BATENTES E FECHADURA	UN	2,00
6.1.3	PM3- PORTA DE ABRIR EM MADEIRA PARA PINTURA 0,70X2,10M, ESPESURA 3,5CM, INCLUSO DOBRADIÇAS, BATENTES E FECHADURA	UN	8,00
6.1.4	PM4- PORTA DE ABRIR EM CHAPA DE MADEIRA COMPENSADA PARA BANHEIRO REVESTIDA COM LAMINADO, 0,90X1,60M, INCLUSO MARCO E DOBRADIÇAS	UN	8,00
6.1.5	PM5- PORTA DE ABRIR EM CHAPA DE MADEIRA COMPENSADA PARA BANHEIRO REVESTIDA COM LAMINADO, 0,80X1,60M, INCLUSO MARCO E DOBRADIÇAS	UN	2,00
6.2	<b>FERRAGENS E ACESSÓRIOS</b>		
6.2.1	BARRA DE APOIO 40 CM, AÇO INOX POLIDO, DECA OU EQUIVALENTE	UN	20,00
6.2.2	FECHADURA DE EMBUTIR COMPLETA, TIPO TARIETA LIVRE-Ocupado	UN	10,00
6.2.3	CHAPA METÁLICA (ALUMÍNIO) 0,80M X 0,4M, E=1MM PARA AS PORTAS	M2	2,91
6.3	<b>PORTAS DE ALUMÍNIO</b>		
6.3.1	PA1 - PORTA DE ABRIR DE 0,70X2,10M EM CHAPA DE ALUMÍNIO COM VENEZIANA, CONFORME PROJETO DE ESQUADRIAS, INCLUSIVE FERRAGENS		
6.3.2	PA2 - PORTA DE ABRIR - 80X210 EM CHAPA DE ALUMÍNIO COM VENEZIANA E VIDRO MINI BOREAL - CONFORME PROJETO DE ESQUADRIAS, INCLUSIVE FERRAGENS E VIDRO	M2	2,94
6.3.3	PA3 - PORTA DE ABRIR - 120X210 EM CHAPA DE ALUMÍNIO COM VENEZIANA E VIDRO MINI BOREAL - CONFORME PROJETO DE ESQUADRIAS, INCLUSIVE FERRAGENS E VIDRO	UN	1,00
		UN	1,00

Este documento encontra-se registrado no Conselho Regional de Engenharia e Agronomia do Estado do Maranhão, vinculado à Certidão nº 862890/2022, em 22/04/2022 emitida em



Certidão nº 862890/2022  
22/04/2022, 14:21  
Chave de Impressão: 6d6AA  
O documento neste ato registrado foi emitido em 18/04/2022 e contém 8 folhas

*[Handwritten signature]*





6.4	JANELAS DE ALUMÍNIO		
6.4.1	JA-1 - JANELA DE ALUMÍNIO, BASCULANTE 90X50CM, CONFORME PROJETO DE ESQUADRIAS, INCLUSIVE FERRAGENS E VIDRO LISO INCOLOR, ESPESSURA 6MM	M2	1,80
6.4.2	JA-2 - JANELA DE ALUMÍNIO, BASCULANTE 165X55CM, CONFORME PROJETO DE ESQUADRIAS, INCLUSIVE FERRAGENS E VIDRO LISO INCOLOR, ESPESSURA 6MM	M2	1,82
6.4.3	JA-3 - JANELA DE ALUMÍNIO, BASCULANTE 200X60CM, CONFORME PROJETO DE ESQUADRIAS, INCLUSIVE FERRAGENS E VIDRO LISO INCOLOR, ESPESSURA 6MM	M2	3,30
6.4.4	JA-4 - JANELA DE ALUMÍNIO, DE CORRER 220X55CM, CONFORME PROJETO DE ESQUADRIAS, INCLUSIVE FERRAGENS E VIDRO LISO INCOLOR, ESPESSURA 6MM	M2	3,63
6.4.5	JA-5 - JANELA DE ALUMÍNIO, BASCULANTE 140X100CM, CONFORME PROJETO DE ESQUADRIAS, INCLUSIVE FERRAGENS E VIDRO LISO INCOLOR, ESPESSURA 6MM	M2	2,80
6.4.6	JA-6 - JANELA DE ALUMÍNIO, BASCULANTE 345X100CM, CONFORME PROJETO DE ESQUADRIAS, INCLUSIVE FERRAGENS E VIDRO LISO INCOLOR, ESPESSURA 6MM	M2	3,45
6.4.7	JA-7 - JANELA DE ALUMÍNIO, BASCULANTE 220X110CM, CONFORME PROJETO DE ESQUADRIAS, INCLUSIVE FERRAGENS E VIDRO LISO INCOLOR, ESPESSURA 6MM	M2	29,04
6.4.8	JA-8 - JANELA DE ALUMÍNIO, DE CORRER 90X100CM, JA-9, CONFORME PROJETO DE ESQUADRIAS, INCLUSIVE FERRAGENS E VIDRO LISO INCOLOR, ESPESSURA 6MM	M2	0,90
6.4.9	JA-9 - JANELA DE ALUMÍNIO, COM VENEZIANA FIXA 110X120CM, JA-9, CONFORME PROJETO DE ESQUADRIAS, INCLUSIVE FERRAGENS	M2	1,32
6.4.10	JA-10 - JANELA DE ALUMÍNIO, DE CORRER 210X100CM, JA-10, CONFORME PROJETO DE ESQUADRIAS, INCLUSIVE FERRAGENS E VIDRO LISO INCOLOR, ESPESSURA 6MM	M2	2,10
6.4.11	JA-11 - JANELA DE ALUMÍNIO, DE CORRER 220X175CM, JA-11, CONFORME PROJETO DE ESQUADRIAS, INCLUSIVE FERRAGENS E VIDRO LISO INCOLOR, ESPESSURA 6MM	M2	73,15
6.4.12	JA-12 - JANELA DE ALUMÍNIO, BASCULANTE 65X100 + 85X120CM, JA-12, CONFORME PROJETO DE ESQUADRIAS, INCLUSIVE FERRAGENS E VIDRO LISO INCOLOR, ESPESSURA 6MM	M2	1,87
6.4.13	TELA DE NYLON DE PROTEÇÃO- FIXADA NA ESQUADRIA	M2	4,20
6.5	PORTÕES METÁLICOS		
6.5.1	PT1 - PORTÃO DE ABRIR 2.05X1,80M, EM GRADIL METÁLICO BELGO OU SIMILAR, CONFORME PROJETO DE ESQUADRIAS, INCLUSIVE FERRAGENS	M2	3,69
6.5.2	PT2 - PORTA DE ABRIR 180X180CM - VENEZIANA- CONFORME PROJETO DE ESQUADRIAS, INCLUSIVE FERRAGENS	M2	3,24
6.5.3	PT3 - PORTA DE ABRIR 100X180CM - VENEZIANA- CONFORME PROJETO DE ESQUADRIAS, INCLUSIVE FERRAGENS	M2	1,80
6.5.4	PT4 - PORTÃO DE ABRIR 1,20X1,80M, EM GRADIL METÁLICO BELGO OU SIMILAR, CONFORME PROJETO DE ESQUADRIAS, INCLUSIVE FERRAGENS	M2	2,16
6.5.5	PT5 - PORTÃO DE CORRER 3.00X1,80M, EM GRADIL METÁLICO BELGO OU SIMILAR, CONFORME PROJETO DE ESQUADRIAS, INCLUSIVE FERRAGENS	M2	5,40
6.6	GRADIL METÁLICO		
6.6.1	GRADIL METÁLICO EM TELA DE ARAME GALVANIZADO E MALHA QUADRANGULAR	M2	4,52
6.7	VIDROS		
6.7.1	ESPELHO CRISTAL ESP. 4MM SEM MOLDURA	M2	4,80
7	SISTEMAS DE COBERTURA		
7.1	ESTRUTURA METÁLICA PARA COBERTURA, INCLUSO ESTRUTURA DE SUSTENTAÇÃO, CONFORME PROJETO	M2	348,44
7.2	COBERTURA EM TELHA METÁLICA TRAPEZOIDAL	M2	348,44
7.3	COBERTURA EM TELHA TRANSLÚCIDA TRAPEZOIDAL	M2	10,00
7.4	CALHA EM CHAPA DE AÇO GALVANIZADO NÚMERO 24, DESENVOLVIMENTO DE 100 CM, INCLUSO TRANSPORTE VERTICAL	M	63,17
7.5	RUFO PARA TELHA METÁLICA	M	56,56
7.6	CHAPIM DE CONCRETO	M	88,36

Este documento encontra-se registrado no Conselho Regional de Engenharia e Agronomia do Estado do Maranhão, vinculado à Certidão nº 862890/2022, em 22/04/2022 emitida



Certidão nº 862890/2022  
 22/04/2022, 14:21  
 Chave de Impressão: 6d6AA  
 O documento neste ato registrado foi emitido em 18/04/2022 e contém 8 folhas

*(Handwritten signatures and marks)*

00 121



8	<b>IMPERMEABILIZAÇÃO</b>		
8.1	IMPERMEABILIZAÇÃO COM TINTA BETUMINOSA EM FUNDAÇÕES, BALDRAMES	M2	319,07
9	<b>REVESTIMENTOS INTERNOS E EXTERNOS</b>		
9.1	CHAPISCO EM PAREDE COM ARGAMASSA TRAÇO - 1:3 (CIMENTO / AREIA)	M2	1.566,44
9.2	CHAPISCO EM TETO COM ARGAMASSA TRAÇO - 1:3 (CIMENTO / AREIA)	M2	323,56
9.3	EMBOÇO DE PAREDE INTERNA COM ARGAMASSA TRAÇO 1:2:8 (CIMENTO, CAL E AREIA), ESPESURA 2CM	M2	234,68
9.4	REBOCO EM PAREDE EM ARGAMASSA TRAÇO 1:2:8 (CIMENTO / CAL / AREIA), ESPESURA 2CM	M2	1.331,76
9.5	REBOCO DE TETO, COM ARGAMASSA TRAÇO - 1:2 (CAL / AREIA FINA), ESPESURA 1CM	M2	323,56
9.6	ARGAMASSA IMPERMEABILIZADA, TRAÇO - 1:3, PARA DETALHES DOS RODAPÉS	M3	1,18
9.7	REVESTIMENTO CERÂMICO DE PAREDES PEI IV - CERÂMICA 40 X 40 CM APLICADO COM ARGAMASSA INDUSTRIALIZADA - INCL. REJUNTE - CONFORME PROJETO	M2	220,61
9.8	REVESTIMENTO CERÂMICO DE PAREDES PEI IV - CERÂMICA 10 X 10 CM APLICADO COM ARGAMASSA INDUSTRIALIZADA - INCL. REJUNTE - CONFORME PROJETO	M2	14,07
9.9	ROCAMEJO EM MADEIRA BOLEADA PARAFUSADO EM PAREDE, LARGURA 10 CM	M	195,45
9.10	FORRO EM DRYWALL, PARA AMBIENTES COMERCIAIS, INCLUSIVE ESTRUTURA DE FIXAÇÃO, AF_06/2017_P	M2	323,56
10	<b>SISTEMAS DE PISOS</b>		
10.1	<b>PAVIMENTAÇÃO INTERNA</b>		
10.1.1	CONTRAPISO DE CONCRETO NÃO-ESTRUTURAL, ESPESURA 3CM E PREPARO MECÂNICO	M2	662,87
10.1.2	PISO CERÂMICO ESMALTADO PEI V - 40 X 40 CM APLICADO COM ARGAMASSA INDUSTRIALIZADA - INCL. REJUNTE - CINZA ANTIDERRAPANTE - CONFORME PROJETO	M2	62,46
10.1.3	PISO PORCELÂNATO 50 X 50 CM APLICADO COM ARGAMASSA INDUSTRIALIZADA - INCL. REJUNTE - BRANCO ANTIDERRAPANTE - CONFORME PROJETO	M2	500,41
10.1.4	PISO TÁTIL DIRECIONAL / ALERTA EM PLACAS DE BORRACHA 30X30CM	M2	46,16
10.1.5	PISO TÁTIL DE ALERTA/DIRECIONAL EM PLACAS PRÉ-MOLDADAS	M2	1,95
10.1.6	PISO EM GRANILITE, MARMORITE OU GRANITINA AGREGADO COR PRETO, CINZA, PALHA OU BRANCO, E=12MM (INCLUSIVE EXECUÇÃO)	M2	362,59
10.1.7	SOLEIRA EM GRANITO CINZA ANDORINHA, L=15CM, E=2CM	M	20,80
10.2	<b>PAVIMENTAÇÃO EXTERNA</b>		
10.2.1	LASTRO DE BRITA COMPACTADA, ESPESURA 6CM	M3	15,50
10.2.2	FORMA PARA PISO, EM CHAPA DE MADEIRA COMPENSADA PLASTIFICADA COM REAPROVEITAMENTO	M2	4,41
10.2.3	FORNECIMENTO E INSTALAÇÃO DE LONA PLÁSTICA EM LAJE DE PISO DA QUADRA, ESPESURA 150 MICRAS	M2	312,07
10.2.4	ARMAÇÃO EM TELA DE AÇO Q-92, AÇO CA-60, 4,2MM, MALHA 15X15CM	M2	312,07
10.2.5	PISO EM CONCRETO 20MPA USINADO, ESPESURA 7CM, INCLUSIVE RELANTE A BASE DE POLIURETANO (DIMENSÕES 1X1CM, PARA JUNTA DE DILATAÇÃO)	M2	312,07
10.2.6	PASSEIO EM CONCRETO DESEMPENADO COM JUNTA PLÁSTICA A CADA 1,20M, E=10CM	M2	49,44
10.2.7	RAMPA DE ACESSO EM CONCRETO NÃO ESTRUTURAL	M2	11,25
10.2.8	GUIA (MEIO-FIO) EM TRECHO RETO, CONFECCIONADA EM CONCRETO PRÉ-FABRICADO, DIMENSÕES 100X15X13X20 CM (COMPRIMENTO X BASE INFERIOR X BASE SUPERIOR X ALTURA), PARA URBANIZAÇÃO INTERNA DE EMPREENDIMENTOS	M	66,00
10.2.9	SARJETÁ DE CONCRETO USINADO, MOLDADA IN LOCO EM TRECHO RETO, 30 CM BASE X 15 CM ALTURA	M	66,00
10.2.10	PAVIMENTO EM PISO INTERTRAVADO, COM BLOCO SEXTAVADO DE 25 X 25 CM, ESPESURA 10 CM, SOBRE COLCHÃO DE AREIA	M2	597,86
11	<b>PINTURAS E ACABAMENTOS</b>		
11.1	EMASSAMENTO DE PAREDES INTERNAS COM MASSA PVA, 02 DEMÃOS	M2	1.331,76
11.2	EMASSAMENTO DE LAJES INTERNAS COM MASSA PVA, 02 DEMÃOS	M2	323,56
11.3	PINTURA EM LATEX ACRÍLICO SOBRE PAREDES INTERNAS E EXTERNAS, 02 DEMÃOS	M2	1.331,76

Este documento encontra-se registrado no Conselho Regional de Engenharia e Agronomia do Estado do Maranhão, vinculado à Certidão nº 862890/2022, em 22/04/2022 emitida



Certidão nº 862890/2022  
22/04/2022, 14:21

Chave de Impressão: 6d6AA

O documento neste ato registrado foi emitido em 18/04/2022 e contém 8 folhas

*[Assinatura]*



11.4	PINTURA EM LATEX PVA SOBRE LAJES INTERNAS E EXTERNAS, 02 DEMÃOS	M2	323,56
11.5	PINTURA PRIME EPÓXI PARA ESTRUTURA DE CONCRETO, 02 DEMÃOS	M2	207,43
11.6	PINTURA EM ESMALTE SINTÉTICO EM PORTA DE MADEIRA, 02 DEMÃOS	M2	102,06
11.7	PINTURA EM ESMALTE SINTÉTICO EM RODA MEIO DE MADEIRA, 02 DEMÃOS	M2	19,55
11.8	PINTURA EM ESMALTE ACETINADO SOBRE SUPERFÍCIE METÁLICA, 02 DEMÃOS	M2	62,43

<b>12</b>	<b>INSTALAÇÕES HIDRÁULICAS</b>		
12.1	TUBO PVC SOLDÁVEL Ø 25 MM, INCLUSIVE CONEXÕES	M	52,50
12.2	TUBO PVC SOLDÁVEL Ø 32 MM, INCLUSIVE CONEXÕES	M	47,38
12.3	TUBO PVC SOLDÁVEL Ø 40 MM, INCLUSIVE CONEXÕES	M	10,15
12.4	TUBO PVC SOLDÁVEL Ø 50 MM, INCLUSIVE CONEXÕES	M	34,30
12.5	TUBO PVC SOLDÁVEL Ø 60 MM, INCLUSIVE CONEXÕES	M	28,12
12.6	TUBO PVC SOLDÁVEL Ø 75 MM, INCLUSIVE CONEXÕES	M	31,96
12.7	ADAPTADOR DE PVC COM BOLSA E ROSCA 25MM X 3/4"	UN	22,00
12.8	ADAPTADOR DE PVC COM BOLSA E ROSCA 50MM X 1.1/2"	UN	14,00
12.9	JOELHO PVC SOLDÁVEL 90º AGUA FRIA 25MM	UN	20,00
12.10	JOELHO PVC SOLDÁVEL 90º AGUA FRIA 32MM	UN	2,00
12.11	JOELHO PVC SOLDÁVEL 90º AGUA FRIA 40MM	UN	3,00
12.12	JOELHO PVC SOLDÁVEL 90º AGUA FRIA 50MM	UN	8,00
12.13	JOELHO PVC SOLDÁVEL 90º AGUA FRIA 60MM	UN	1,00
12.14	JOELHO PVC SOLDÁVEL 90º AGUA FRIA 75MM	UN	1,00
12.15	TE PVC SOLDÁVEL COM ROSCA AGUA FRIA 25MMX25MMX32MM	UN	3,00
12.16	TE PVC SOLDÁVEL COM ROSCA AGUA FRIA 40MMX25MMX25MM	UN	1,00
12.17	TE PVC SOLDÁVEL COM ROSCA AGUA FRIA 40MMX40MMX32MM	UN	1,00
12.18	TE PVC SOLDÁVEL COM ROSCA AGUA FRIA 50MMX50MMX25MM	UN	2,00
12.19	TE PVC SOLDÁVEL COM ROSCA AGUA FRIA 60MMX60MMX50MM	UN	1,00
12.20	TE PVC SOLDÁVEL COM ROSCA AGUA FRIA 75MMX75MMX60MM	UN	3,00
12.21	TE PVC SOLDÁVEL AGUA FRIA 25MM	UN	11,00
12.22	TE PVC SOLDÁVEL AGUA FRIA 40MM	UN	1,00
12.23	TE PVC SOLDÁVEL AGUA FRIA 50MM	UN	2,00

12.24	TE PVC SOLDÁVEL AGUA FRIA 75MM	UN	1,00
12.25	REGISTRO DE GAVETA BRUTO, Ø 1.1/2"	UN	12,00
12.26	REGISTRO DE PRESSAO COM CANOPLA Ø 3/4"	UN	3,00
12.27	CAIXA D'ÁGUA METÁLICA COMPLETA DE 15.000L, CONFORME PROJETO	UN	1,00
12.28	CAIXA D'ÁGUA ENTERRADA DE CONCRETO 15.000L, CONFORME PROJETO	UN	1,00

<b>13</b>	<b>INSTALAÇÕES SANITÁRIAS</b>		
13.1	TUBO DE PVC SÉRIE NORMAL 40MM	M	41,79
13.2	TUBO DE PVC SÉRIE NORMAL 50MM	M	31,50
13.3	TUBO DE PVC SÉRIE NORMAL 75MM	M	39,38
13.4	TUBO DE PVC SÉRIE NORMAL 100MM	M	125,51
13.5	TUBO DE PVC SÉRIE NORMAL 150MM	M	18,65
13.6	TUBO DE PVC SÉRIE NORMAL 200MM	M	15,75
13.7	TUBO DE PVC SÉRIE NORMAL 250MM	M	11,95
13.8	TUBO DE PVC SÉRIE NORMAL 300MM	M	21,00
13.9	JOELHO PVC 45º ESGOTO 40 MM	UN	9,00
13.10	JOELHO PVC 45º ESGOTO 50 MM	UN	5,00
13.11	JOELHO PVC 45º ESGOTO 75 MM	UN	1,00
13.12	JOELHO PVC 90º ESGOTO 40 MM	UN	28,00
13.13	JOELHO PVC 90º ESGOTO 50 MM	UN	13,00
13.14	JOELHO PVC 90º ESGOTO 75 MM	UN	1,00
13.15	JOELHO PVC 90º ESGOTO 100 MM	UN	5,00
13.16	JUNÇÃO PVC ESGOTO 40 MM	UN	1,00
13.17	JUNÇÃO PVC ESGOTO 50 MM	UN	7,00
13.18	JUNÇÃO PVC ESGOTO 75 MM	UN	1,00
13.19	JUNÇÃO PVC ESGOTO 90 X 40 MM	UN	1,00
13.20	JUNÇÃO PVC ESGOTO 75 X 50 MM	UN	6,00
13.21	JUNÇÃO PVC ESGOTO 100 X 50 MM	UN	5,00

Este documento encontra-se registrado no Conselho Regional de Engenharia e Agronomia do Estado do Maranhão, vinculado à Certidão n° 862890/2022, em 22/04/2022 emitida em



Certidão n° 862890/2022  
 22/04/2022, 14:21

Chave de Impressão: 6df6AA

O documento neste ato registrado foi emitido em 18/04/2022 e contém 8 folhas

Handwritten signatures and initials.



13.22	JUNÇÃO PVC ESGOTO 100 X 75 MM	UN	1,00
13.23	JUNÇÃO PVC ESGOTO 100 X 100 MM	UN	3,00
13.24	CAIXA SIFONADA 100X100X50MM	UN	2,00
13.25	CAIXA SIFONADA 150X185X75MM	UN	4,00
13.26	CAIXA DE AREIA 60X60CM	UN	1,00
13.27	CAIXA DE AREIA 80X80CM	UN	2,00
13.28	RALO SECO PVC 100X100MM	UN	9,00
13.29	TERMINAL DE VENTILAÇÃO SÉRIE NORMAL 60MM	UN	1,00
13.30	CAIXA DE INSPEÇÃO EM ALVENARIA 60X60CM	UN	14,00
13.31	CAIXA DE GORDURA ESPECIAL	UN	1,00
13.32	BUMIDOURO EM ALVENARIA Ø 1,60M	UN	1,00
13.33	POSSA SÉPTICA - CAPACIDADE 7.500 L.	UN	1,00
13.34	CANALETA DE CONCRETO 200M X 20CM COM TAMPA COM GRELHA DE ALUMÍNIO	M	88,97
<b>14 LOUÇAS, ACESSÓRIOS E METAIS</b>			
14.1	BACIA SANITÁRIA CONVENCIONAL, DECA OU EQUIVALENTE COM ACESSÓRIOS	UN	10,00
14.2	VÁLVULA DE DESCARGA 1 1/2", ACABAMENTO CROMADO, DECA OU EQUIVALENTE	UN	10,00
14.3	MICTÓRIO COM SIFÃO INTEGRADO, DECA OU EQUIVALENTE	UN	2,00
14.4	LAVATÓRIO PEQUENO COR BRANCO GELO, COM COLUNA SUSPENSA, DECA OU EQUIVALENTE	UN	1,00
14.5	CUBA DE EMBUTIR OVAL EM LOUÇA BRANCA	UN	10,00
14.6	CUBA EM AÇO INOXIDÁVEL COMPLETA, DIMENSÕES 50X40X30CM	UN	2,00
14.7	TANQUE GRANDE 40L COR BRANCO GELO, INCLUSIVE TORNEIRA DE METAL CROMADO, DECA OU EQUIVALENTE	UN	1,00
14.8	TORNEIRA PARA LAVATORIO DE MESA MÓVEL, DECA, OU EQUIVALENTE	UN	10,00
14.9	TORNEIRA PARA COZINHA DE MESA BICA MÓVEL, DECA, OU EQUIVALENTE	UN	2,00
14.10	TORNEIRA DE PAREDE DE USO GERAL COM BICO PARA MANGUEIRA	UN	2,00
14.11	CHUVEIRO MAXI DUCHA COM DESVIVADOR PARA DUCHAS ELÉTRICAS, LORENZETTI OU EQUIVALENTE	UN	2,00
14.12	DUCHA HIGIÊNICA COM REGISTRO E DERIVAÇÃO, DECA OU EQUIVALENTE	UN	2,00
14.13	PAPELEIRA METÁLICA, DECA OU EQUIVALENTE	UN	10,00
14.14	CABIDE METÁLICO, DECA OU EQUIVALENTE	UN	10,00
14.15	DISPENSER TOALHA, MELHORAMENTOS OU EQUIVALENTE	UN	10,00
14.16	DISPENSER SABONETEIRA, MELHORAMENTOS OU EQUIVALENTE	UN	10,00
14.17	BARRA DE APOIO 60 CM, AÇO INOX POLIDO, DECA OU EQUIVALENTE	UN	8,00
14.18	BARRA DE APOIO 1,80 CM, EM U, AÇO INOX POLIDO, DECA OU EQUIVALENTE	UN	2,00
<b>15 SISTEMA DE PROTEÇÃO CONTRA INCÊNDIO</b>			
15.1	EXTINTOR DE INCÊNDIO PORTÁTIL COM CARGA DE PÓS DE 12 KG, CLASSE BC	UN	6,00
15.2	LUMINÁRIA DE EMERGÊNCIA DE BLOCOS AUTÔNOMOS DE LED, COM AUTONOMIA DE 2H	UN	6,00

15.3	MARCAÇÃO DE PISO COM TINTA RETROREFLETIVA PARA LOCALIZAÇÃO DE EXTINTOR E HIDRANTE, DIMENSÕES 100X100CM	M2	6,00
15.4	PLACA DE SINALIZAÇÃO EM PVC FOTOLUMINESCENTE, DIMENSÕES ATÉ 480CM2	UN	12,00
<b>16 INSTALAÇÕES ELÉTRICAS E TELEFÔNICAS</b>			
16.1	QUADRO DE DISTRIBUIÇÃO DE SOBREPOR, SEM BARRAMENTO, PARA 6 DISJUNTORES PADRÃO EUROPEU (LINHA BRANCA), EXCLUSIVE DISJUNTORES	UN	10,00
16.2	QUADRO DE DISTRIBUIÇÃO DE SOBREPOR, SEM BARRAMENTO, PARA 12 DISJUNTORES PADRÃO EUROPEU (LINHA BRANCA), EXCLUSIVE DISJUNTORES	UN	1,00
16.3	QUADRO DE DISTRIBUIÇÃO DE SOBREPOR, SEM BARRAMENTO, PARA 18 DISJUNTORES PADRÃO EUROPEU (LINHA BRANCA), EXCLUSIVE DISJUNTORES	UN	1,00
16.4	QUADRO DE DISTRIBUIÇÃO PARA TELEFONE	UN	1,00
16.5	QUADRO DE MEDIÇÃO	UN	1,00
16.6	DISJUNTOR TERMOMAGNETICO MONOFASICO 15 A	UN	7,00
16.7	DISJUNTOR TERMOMAGNETICO MONOFASICO 20 A	UN	11,00
16.8	DISJUNTOR TERMOMAGNETICO TRIFASICO 32 A	UN	5,00
16.9	DISJUNTOR TERMOMAGNETICO MONOFASICO 25 A	UN	6,00
16.10	DISJUNTOR TERMOMAGNETICO TRIFASICO 60 A	UN	2,00
16.11	DISJUNTOR TERMOMAGNETICO TRIFASICO 150 A	UN	1,00
16.12	ELETRODUTO PVC FLEXÍVEL CORRUGADO REFORÇADO, Ø25MM (DN 3/4"), INCLUSIVE CONEXÕES	M	147,00
16.13	ELETRODUTO PVC FLEXÍVEL CORRUGADO REFORÇADO, Ø32MM (DN 1"), INCLUSIVE CONEXÕES	M	614,22
16.14	ELETRODUTO PVC RÍGIDO ROSCAVEL, Ø32MM (DN 1"), INCLUSIVE CONEXÕES	M	50,40
16.15	ELETRODUTO PVC RÍGIDO ROSCAVEL, Ø40MM (DN 1 1/4"), INCLUSIVE CONEXÕES	M	149,80
16.16	ELETRODUTO PVC RÍGIDO ROSCAVEL, Ø25MM (DN 3/4"), INCLUSIVE CONEXÕES	M	121,89
16.17	ELETRODUTO PVC RÍGIDO ROSCAVEL, Ø50MM (DN 1 1/2"), INCLUSIVE CONEXÕES	M	113,75

Este documento encontra-se registrado no Conselho Regional de Engenharia e Agronomia do Estado do Maranhão, vinculado à Certidão nº 862890/2022, em 22/04/2022 emitida em



Certidão nº 862890/2022

22/04/2022, 14:21

Chave de Impressão: 6d6AA

O documento neste ato registrado foi emitido em 18/04/2022 e contém 8 folhas



16.10	ELETRODUTO PVC RÍGIDO ROSCAVEL Ø75MM (DN 2 1/2"), INCLUSIVE CONEXÕES	M	42,68
16.19	PERFILADO METÁLICO LISO 25X25M COM SUPORTE E FIXAÇÃO	M	0,35
16.20	PERFILADO METÁLICO LISO 35X38MM COM SUPORTE E FIXAÇÃO	M	82,30
16.21	CAIXA DE PASSAGEM EM ALVENARIA 30X30X30 COM TAMPA DE FERRO FUNDIDO	UN	7,00
16.22	CAIXA DE PASSAGEM DG - Nº 2 20X20X12 CM EM CHAPA METÁLICA	UN	6,00
16.23	CAIXA DE PASSAGEM PVC 4X2"	UN	106,00
16.24	CAIXA DE PASSAGEM PVC 4X4"	UN	5,00
16.25	CAIXA METÁLICA HEXAGONAL PARA ARANDELA 3/3"	UN	26,00
16.26	CAIXA DE PASSAGEM DE FERRO ESMALTADA OCTOGONAL 4" DUPLA	UN	56,00
16.27	CAIXA DE PASSAGEM PVC 3" OCTOGONAL	UN	10,00
16.28	CONDUTITE PVC 3/4"	M	60,00
16.29	ESCOVAÇÃO MANUAL DE VALAS EM 1" CAT PARA TUBULAÇÃO	M3	16,45
16.30	CONDUTOR DE COBRE UNIPOLAR, ISOLAÇÃO EM PVC/70°C, CAMADA DE PROTEÇÃO EM PVC, NÃO PROPAGADOR DE CHAMAS, CLASSE DE TENSÃO 750V, ENCOORDAMENTO CLASSE 5, FLEXÍVEL, COM AS SEGUINTE SEÇÕES NOMINAIS: #2,5 MM2	M	1.776,56
16.31	CONDUTOR DE COBRE UNIPOLAR, ISOLAÇÃO EM PVC/70°C, CAMADA DE PROTEÇÃO EM PVC, NÃO PROPAGADOR DE CHAMAS, CLASSE DE TENSÃO 750V, ENCOORDAMENTO CLASSE 5, FLEXÍVEL, COM AS SEGUINTE SEÇÕES NOMINAIS: #4 MM2	M	143,85
16.32	CONDUTOR DE COBRE UNIPOLAR, ISOLAÇÃO EM PVC/70°C, CAMADA DE PROTEÇÃO EM PVC, NÃO PROPAGADOR DE CHAMAS, CLASSE DE TENSÃO 750V, ENCOORDAMENTO CLASSE 5, FLEXÍVEL, COM AS SEGUINTE SEÇÕES NOMINAIS: #6 MM2	M	273,70
16.33	CONDUTOR DE COBRE UNIPOLAR, ISOLAÇÃO EM PVC/70°C, CAMADA DE PROTEÇÃO EM PVC, NÃO PROPAGADOR DE CHAMAS, CLASSE DE TENSÃO 750V, ENCOORDAMENTO CLASSE 5, FLEXÍVEL, COM AS SEGUINTE SEÇÕES NOMINAIS: #10 MM2	M	114,10
16.34	CONDUTOR DE COBRE UNIPOLAR, ISOLAÇÃO EM PVC/70°C, CAMADA DE PROTEÇÃO EM PVC, NÃO PROPAGADOR DE CHAMAS, CLASSE DE TENSÃO 750V, ENCOORDAMENTO CLASSE 5, FLEXÍVEL, COM AS SEGUINTE SEÇÕES NOMINAIS: #10 MM2	M	114,10
16.35	CABO CCE-50 2 PARES	M	99,75
16.36	CABO CCE-50 2 PARES	M	16,41
16.37	CABO COAXIAL	M	18,76
16.38	TOMADA UNIVERSAL, 10A, COR BRANCA, COMPLETA	UN	101,12
16.39	TOMADA UNIVERSAL, 20A, COR BRANCA, COMPLETA	UN	65,00
16.40	TOMADA UNIVERSAL DUPLA, 2P+T, 10A/250V, COR BRANCA, COMPLETA	UN	10,00
16.41	TOMADA DUPLA 10A PARA PISO, COMPLETA	UN	20,00
16.42	TOMADA MODULAR RJ-45 COMPLETA	UN	3,00
16.43	INTERRUPTOR 1 TECLA SIMPLES	UN	20,00
16.44	INTERRUPTOR 2 TECLAS SIMPLES	UN	10,00
16.45	INTERRUPTOR 3 TECLAS SIMPLES	UN	6,00
16.46	INTERRUPTOR TRÊS-WAY 10A, COMPLETA	UN	2,00
16.47	INTERRUPTOR FOR-WAY 10A, COMPLETA	UN	10,00
16.48	INTERRUPTOR 1 TECLA SIMPLES E TOMADA	UN	2,00
16.49	ARANDELA DE USO AO TEMPO	UN	20,00
16.50	CONECTOR DE TV TIPO F	UN	10,00
16.51	LUMINÁRIAS 2X32W COMPLETA	UN	60,00
16.52	LUMINÁRIA TIPO DROPS PARA 1 LÂMPADA FLOURESCENTE 60W	UN	4,00
16.53	LUMINÁRIA TIPO PÉTALA, COM 1 PÉTALA PARA 1 LÂMPADA VAPOR DE MERCÚRIO 250W	UN	2,00
16.54	LUMINÁRIA PENDENTE COM LÂMPADA DE VAPOR METÁLICO DE 250W	UN	10,00
16.55	ARANDELAS DE SOBREPOR COM 1 LÂMPADA FLUORESCENTE COMPACTA DE 60W	UN	10,00
16.56	PROJETOR COM LÂMPADA DE VAPOR METÁLICO 150W	UN	4,00
17	SISTEMA DE PROTEÇÃO CONTRA DESCARGAS ATMOSFÉRICAS (SPDA)	UN	1,00
17.1	PARA-RAIOS TIPO FRANKLIN EM LATAO CROMADO	UN	20,00
17.2	VERGALHÃO CA - 25 # 10 MM2	M	20,00
17.3	CONECTOR MINI-BAR EM BRONZE ESTANHAIDO	UN	20,00
17.4	CAIXA DE EQUILIBRAÇÃO DE POTÊNCIAS 200X200MM EM AÇO COM BARRAMENTO ESPESURA 6 MM	UN	1,00
17.5	HASTE TIPO COPPERWELD 5/8" X 3,00M	UN	20,00
17.6	CORDOALHA DE COBRE NU 35 MM2	M	322,00
17.7	CORDOALHA DE COBRE NU 50 MM2	M	310,10
17.8	CAIXA DE INSPEÇÃO COM TAMPA EM PVC, Ø 230MM X 250MM	UN	20,00
17.9	TERMINAL OU CONECTOR DE PRESSÃO - PARA CABO 35MM2	UN	20,00
18	SERVIÇOS COMPLEMENTARES	M2	25,32
18.1	BANCAIDA EM GRANITO CINZA ANDORINHA - ESPESSURA 2CM, CONFORME PROJETO	M2	7,53
18.2	PRATELEIRA, ACABAMENTO SUPERIOR E BANCO EM GRANITO CINZA ANDORINHA - ESPESSURA 2CM, CONFORME PROJETO	M	30,20
18.3	PETITOL EM GRANITO CINZA, LARGURA=17,00CM ESPESSURA VARIÁVEL E PINGADEIRA	M2	5,76
18.4	PRATELEIRA DE MADEIRA	M2	78,00
18.5	REVESTIMENTO TIPO ACM COM ACABAMENTO EM PVD E ESPESSURA DE 4MM PARA FACHADAS E PLATIBANDAS - INSTALADO	M2	36,00
18.6	RAISE FIXO COM LIGAÇÕES DE ALUMÍNIO E LÂMINAS FIXAS DE ALUMÍNIO DE 2,65MM DE LARGURA, COR TERRA COTA	M2	2044,01
19	SERVIÇOS FINAIS	M2	
19.1	LIMPEZA GERAL	M2	

Este documento encontra-se registrado no Conselho Regional de Engenharia e Agronomia do Estado do Maranhão, vinculado à Certidão nº 862890/2022, em 22/04/2022 emitida em



Certidão nº 862890/2022  
 22/04/2022, 14:21

Chave de impressão: 6d6AA

O documento neste ato registrado foi emitido em 18/04/2022 e contém 8 folhas

00 123







Certidão de Acervo Técnico - CAT  
Resolução N° 1025 de 30 de Outubro de 2009  
Resolução N° 218 de 29 de Junho de 1973

**CREA-MA**

Conselho Regional de Engenharia e Agronomia do Estado do Maranhão

FOLHA N°	Página 1/6
N° PROC	070301/2023
CAT COM REGISTRO DE ATESTADO	
818212/2019	
Rubrica	
Atividade concluída	

CERTIFICAMOS, em cumprimento ao disposto na Resolução n° 1.025, de 30 de outubro de 2009, do Confea, que consta dos assentamentos deste Conselho Regional de Engenharia e Agronomia do Estado do Maranhão - Crea-MA, o Acervo Técnico do profissional **WILSON PINTO DE MESQUITA FILHO** referente à(s) Anotação(ões) de Responsabilidade Técnica - ART abaixo discriminada(s):

Profissional: **WILSON PINTO DE MESQUITA FILHO**  
Registro: **1103008706MA** RNP: **1103008706**  
Titulo profissional: ENGENHEIRO CIVIL

Número da ART: **MA20180186212** Tipo de ART: OBRA / SERVIÇO Registrada em: 04/07/2018 Baixada em: 24/07/2019  
Forma de registro: INICIAL Participação técnica: INDIVIDUAL  
Empresa contratada: **MAKIXIMUS EMPREENDIMENTOS LTDA -ME**

Contratante: <b>SECRETARIA MUNICIPAL DE SAUDE</b>	CPF/CNPJ: <b>06.229.975/0001-72</b>
Endereço do contratante: RUA ALMIRANTE BARROSO	Nº: S/N
Complemento:	Bairro: CENTRO
Cidade: BOM JARDIM	UF: MA
Contrato: 199/2018	CEP: 65380000
Valor do contrato: R\$ 483.371,34	Celebrado em: 27/06/2018
Ação institucional: Outros	Tipo de contratante: PESSOA JURIDICA
Endereço da obra/serviço: RUA ALMIRANTE BARROSO	Nº: S/N
Complemento:	Bairro: CENTRO
Cidade: BOM JARDIM	UF: MA
Data de início: 10/07/2018	Conclusão efetiva: 10/01/2019
Finalidade: Saúde	CEP: 65380000
Proprietário: SECRETARIA MUNICIPAL DE SAUDE	CPF/CNPJ: 06.229.975/0001-72

Atividade Técnica: **2 - DIRECAO ATIVIDADES DE A.R.T. -> #A0106 - EDIFICIOS DE ALVENARIA P/ FINS RESIDENCIAIS 53 - EXECUCAO 120.41 metro quadrado;**

Observações  
ART DE EXECUCAO DE KITS SANITARIOS MSD

Informações Complementares

CERTIFICAMOS, finalmente, que se encontra vinculado à presente Certidão de Acervo Técnico – CAT, o atestado contendo 5 folha(s), expedido pelo contratante da obra/serviço, a quem cabe a responsabilidade pela veracidade e exatidão das informações nele constantes.

**Certidão de Acervo Técnico n° 818212/2019**  
07/08/2019, 12:15  
wbbz7

A Certidão de Acervo Técnico (CAT) à qual o atestado está vinculado constituirá prova da capacidade técnico-profissional da pessoa jurídica somente se o responsável técnico indicado estiver ou venha a ser integrado ao seu quadro técnico por meio de declaração entregue no momento da habilitação ou da entrega das propostas.

Certificamos que se encontra vinculado à presente CAT o atestado apresentado em cumprimento à Lei n° 8.666/93, expedido pela pessoa jurídica contratante, a quem cabe a responsabilidade pela veracidade e exatidão das informações nele constantes. É de responsabilidade deste Conselho a verificação da atividade profissional em conformidade com a Lei n° 5.194/66 e Resoluções do Conselho Federal de Engenharia e Agronomia - CONFEA.

Esta certidão perderá a validade, caso ocorra qualquer alteração posterior dos elementos cadastrais nela contidos.

Fica(m) Excluído(s), no entanto, o(s) serviço(s) cujas atribuições não competem ao(s) profissional(is) em questão.

A autenticidade desta Certidão pode ser verificada em: <https://crea-ma.sitac.com.br/publico/>, com a chave: wbbz7

*(Handwritten signatures and initials)*

00 124

Conselho Regional de Engenharia e Agronomia do Estado do Maranhão  
Rua 28 de Julho, n° 214, Centro, São Luis/MA  
Tel: + 55 (98) 2106-8300 Fax: + 55 (98) 2106-8300 E-mail: faleconosco@creama.org.br



Impresso em: 28/11/2019, às 19:19





ESTADO DO MARANHÃO  
PREFEITURA MUNICIPAL DE BOM JARDIM

FOLHA N° \_\_\_\_\_ Página 2/6

N° PROC. **070301/2023**

Rubrica

## ATESTADO DE CAPACIDADE TÉCNICA E OPERACIONAL

Atestamos para fins de comprovação de capacidade técnica e operacional junto às Repartições Públicas Federais, Estaduais, Municipais e Autárquicas, Empresas de Economia Mista e Entidades Privadas, que a Empresa **MAKIXIMUS EMPREENDIMENTOS LTDA. – ME**, Empresa de Construção Civil em Geral, com inscrição no CNPJ/MF sob o N.º 19.543.790/0001-80, sediada na Rua São Raimundo, N.º 12-B, no Bairro Centro, na Cidade de Açailândia, no Estado do Maranhão, executou e concluiu os serviços e obras a seguir relacionados na **IMPLANTAÇÃO DE MELHORIAS SANITÁRIAS DOMICILIARES – MSD'S, NO MUNICÍPIO DE BOM JARDIM (MA)**, de acordo com o **CONTRATO N.º 199/2018 – PP/CPL PMBJ**, assinado em 27 de junho de 2.018 conjuntamente com a **PREFEITURA MUNICIPAL DE BOM JARDIM – PMBJ**, através da **SECRETARIA MUNICIPAL DE SAÚDE**, com inscrição no CNPJ/MF sob o N.º 06.229.975/0001-72, sediada na Rua Almirante Barroso, S/N, no Bairro Centro, na Cidade de Bom Jardim, no Estado do Maranhão, e conforme as características a seguir relacionadas:

- (A). **RESPONSÁVEL TÉCNICO:** Wilson Pinto de Mesquita Filho.  
Engenheiro Civil.  
Registro Estadual - CREA N.º 1103008706-MA.  
Registro Nacional - CONFEA N.º 110300870-6.
- (B). **DENOMINAÇÃO:** Execução da Implantação de 39 (Trinta e Nove) Melhorias Sanitárias Domiciliares – MSD'S.
- (C). **LOCALIZAÇÃO:** Município de Bom Jardim – Estado do Maranhão.
- (D). **TIPO DE CONTRATO:** Contrato sob o regime de “empreitada por preço global”.
- (E). **NATUREZA DA OBRA:** Execução de serviços de implantação de melhorias sanitárias domiciliares.
- (F). **PRINCIPAIS ATIVIDADES REALIZADAS:**

A	MÓDULOS SANITÁRIOS DOMICILIARES - MSD'S
1.0	ABRIGO
1.1	SERVIÇOS PRELIMINARES
1.1.1	LOCAÇÃO CONVENCIONAL DE OBRA, ATRAVÉS DE GABARITO DE TÁBUAS
1.1.2	CORRIDAS PONTALETADAS, SEM REAPROVEITAMENTO
	ESCAVAÇÃO MANUAL EM SOLO, PROF. ATE 1,50M

248,82 M2  
26,13 M3

Av. José Pedro Vasconcelos, S/N.º - Centro - Bom Jardim - MA - CEP 65.380-000  
CNPJ 06.229.975/0001-72

*Bruna Viana Silva*  
Eng. Civil  
CREA 111604994-5

Este documento encontra-se registrado no Conselho Regional de Engenharia e Agronomia do Estado do Maranhão, vinculado à Certidão n.º 818212/2019, em 07/08/2019, em

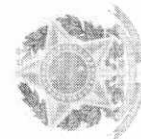

Certidão n.º 818212/2019  
28/11/2019, às 19:19

Chave de Impressão: wbbz7

O documento neste ato registrado foi emitido em 07/08/2019 e contém 5 folhas







PREFEITURA MUNICIPAL DE  
**BOM JARDIM**  
TRABALHO E PAZ

FOLHA N°

Página 3/6

N° PROC. **070301/2023**

Rubrica

**ESTADO DO MARANHÃO**  
**PREFEITURA MUNICIPAL DE BOM JARDIM**

1.2	FUNDAÇÕES		
1.2.1	ALICERCE EM PEDRA BRUTA ARGAMASSADA, SEÇÃO DE (30X30)CM	22,62	M3
1.2.2	BALDRAME EM ALVENARIA DOBRADA DE TIJOLO CERÂMICO COM FUROS	11,31	M3
1.3	ALVENARIA DE VEDAÇÃO		
1.3.1	ALVENARIA EM TIJOLO CERÂMICO FURADO 9X19X19CM, 1 VEZ (ESPESSURA 19CM), ASSENTADO EM ARGAMASSA TRAÇO 1:4 (CIMENTO E AREIA MÉDIA NÃO PENEIRADA), PREPARO MANUAL, JUNTA 1CM	629,85	M2
1.3.2	COBOGÔ DE CONCRETO (ELEMENTO VAZADO), 7X50X50CM ASSENTADO COM ARGAMASSA TRAÇO 1:4 (CIMENTO E AREIA)	9,75	M2
1.4	PAVIMENTAÇÃO		
1.4.1	CONTRAPISO / LASTRO DE CONCRETO NÃO ESTRUTURAL, E=5CM, PREPARO COM BETONEIRA	77,22	M2
1.4.2	REVESTIMENTO CERÂMICO PARA PISO COM PLACAS TIPO GRÊS DE DIMENSÕES 35X35CM APLICADA EM AMBIENTES DE ÁREA MENOR QUE 5M2. AF 06/2014	125,58	M2
1.5	COBERTURA		
1.5.1	ESTRUTURA EM MADEIRA APARELHADA, PARA TELHA CERÂMICA, APOIADA EM PAREDE	212,94	M2
1.5.2	COBERTURA EM TELHA CERÂMICA TIPO CANAL, COM ARGAMASSA TRAÇO 1:3 (CIMENTO E AREIA) E ARAME RECOZIDO	212,94	M2
1.6	REVESTIMENTO DE PAREDE		
1.6.1	CHAPISCO RÚSTICO TRAÇO 1:3 (CIMENTO E AREIA GROSSA), ESPESSURA 2CM, PREPARO MANUAL DA ARGAMASSA	1.037,40	M2
1.6.2	EMBOÇO, PARA RECEBIMENTO DE CERÂMICA, EM ARGAMASSA TRAÇO 1:2:8 PREPARO MANUAL, APLICADO MANUALMENTE EM FACES INTERNAS DE PAREDES DE AMBIENTES COM ÁREA MAIOR QUE 10M2, ESPESSURA DE 20MM, COM EXECUÇÃO DE TALISCA	1.037,40	M2
1.6.3	REBOCO ARGAMASSA TRAÇO 1:2 (CAL E AREIA FINA PENEIRADA), ESPESSURA 0,5CM, PREPARO MANUAL DA ARGAMASSA	1.037,40	M2
1.6.4	REVESTIMENTO CERÂMICO PARA PAREDES INTERNAS COM PLACAS TIPO GRÊS OU SEMI-GRÊS DE DIMENSÕES 25X35CM APLICADA EM AMBIENTES DE ÁREA MAIOR QUE 5M2 ATÉ A ALTURA DE 1,60M	429,00	M2
1.7	CALÇADA		
1.7.1	ESCAVAÇÃO MANUAL EM SOLO, PROF. ATÉ 1,50M	4,68	M3
1.7.2	ALICERCE E BALDRAME EM ALVENARIA DE 1 VEZ DE TIJOLO CERÂMICO	13,65	M3
1.7.3	REATERRO COMPACTADO MANUALMENTE	12,87	M3
1.7.4	CONTRAPISO / LASTRO DE CONCRETO NÃO ESTRUTURAL, E=5CM, PREPARO COM BETONEIRA	63,96	M2
1.7.5	PISO CIMENTADO TRAÇO 1:3 (CIMENTO E AREIA) ACABAMENTO LISO ESPESSURA 2CM, PREPARO MANUAL DA ARGAMASSA	95,94	M2
1.8	ESQUADRIA		
1.8.1	PORTA SERÁ EM MADEIRA DE LEI, TIPO ALMOFADA (0,60X2,10)M, ESP.=3CM, INCLUINDO CAIXA, DOBRADIÇAS E FECHADURA (TRINCO DE METAL)	39,00	UN
1.9	SUPORTE DE APOIO PARA RESERVATÓRIO ELEVADO		
1.9.1	LAJE DE CONCRETO ARMADO 1:3:4 (CIMENTO, AREIA E BRITA) COM FERROS CA 60 DE 4,6MM	1,17	M3
1.10	INSTALAÇÕES HIDRÁULICAS		
1.10.1	PONTO DE ÁGUA FRIA EMBUTIDO, EM TUBOS E CONEXÕES DE PVC RÍGIDO SOLDÁVEL, P/RESERVATÓRIO ELEVADO (INCL. TUBUL. ALIMENTAÇÃO, DISTRIBUIÇÃO E DESCARGA E EXTRAVASOR COM REGISTROS)	39,00	UN
1.10.2	PONTO DE ÁGUA FRIA EMBUTIDO, EM TUBOS E CONEXÕES DE PVC RÍGIDO SOLDÁVEL, PARA LAVATÓRIO	39,00	UN

Av. José Pedro Vasconcelos, S/N.º - Centro - Bom Jardim - MA - CEP 65.380-000  
CNPJ 06.229.975/0001-72

*Bruna Viana Silva*  
Eng. Civil  
CREA 111604994-5

Este documento encontra-se registrado no Conselho Regional de Engenharia e Agronomia do Estado do Maranhão, vinculado à Certidão nº 818212/2019, em 07/08/2019 emitida



Certidão nº 818212/2019  
28/11/2019, 19:19

Chave de Impressão: wbbZ7

O documento neste ato registrado foi emitido em 07/08/2019 e contém 5 folhas

Conselho Regional de Engenharia e Agronomia do Estado do Maranhão

Rua 28 de Julho, nº 214, Centro, São Luis/MA

Tel: + 55 (98) 2106-8300 Fax: + 55 (98) 2106-8300 E-mail: faleconosco@creama.org.br

00 125  
CREA-MA

Conselho Regional de Engenharia e Agronomia do Estado do Maranhão

Impresso em: 28/11/2019, às 19:19.





ESTADO DO MARANHÃO  
PREFEITURA MUNICIPAL DE BOM JARDIM

1.10.3	PONTO DE ÁGUA FRIA EMBUTIDO, EM TUBOS E CONEXÕES DE PVC RÍGIDO SOLDÁVEL, PARA CAIXA DE DESCARGA EXTERNA	39,00	UN
1.10.4	TORNEIRA PARA LAVATORIO EM PVC	39,00	UN
1.10.5	CHUVEIRO COM REGISTRO DE PRESSÃO EM PVC	39,00	UN
1.10.6	PONTO DE ÁGUA FRIA EMBUTIDO, EM TUBOS E CONEXÕES DE PVC RÍGIDO SOLDÁVEL, PARA CHUVEIRO	39,00	UN
1.11	INSTALAÇÕES SANITÁRIAS		
1.11.1	PONTO DE ESGOTO EMBUTIDO PARA LAVATÓRIO, EM TUBOS E CONEXÕES DE PVC RÍGIDO SOLDÁVEL, DIÂMETRO 40MM, INCLUSIVE, INTERLIGAÇÃO À CAIXA SIFONADA	39,00	UN
1.11.2	PONTO DE ESGOTO EMBUTIDO PARA VASO SANITÁRIO, EM TUBOS E CONEXÕES DE PVC RÍGIDO SOLDÁVEL, DIÂMETRO 100MM, INCLUSIVE, COLUNA DE VENTILAÇÃO, LIGAÇÃO PARA O TANQUE SÉPTICO E DESTA PARA O SUMIDOURO E CONEXÕES	39,00	UN
1.11.3	CAIXA SIFONADA COM GRELHA, EM PVC RÍGIDO SOLDÁVEL, MEDINDO (100X100)MM, INCLUSIVE, INTERLIGAÇÃO À CAIXA DE INSPEÇÃO	39,00	UN
1.11.4	CAIXA DE INSPEÇÃO EM ALVENARIA, TAMPA DE CONCRETO, MEDINDO (35X35X35)CM, REVESTIDA COM ARGAMASSA DE CIMENTO E AREIA NO TRAÇO 1:3	39,00	UN
1.12	LOUÇAS E ACESSÓRIOS SANITÁRIOS		
1.12.1	VASO SANITÁRIO SIFONADO DE LOUÇA BRANCA PADRÃO POPULAR, COM CONJUNTO PARA FIXAÇÃO PARA VASO SANITÁRIO COM PARAFUSO, ARRUELA, ASSENTO E BUCHA - FORNECIMENTO E INSTALAÇÃO	39,00	UN
1.12.2	CAIXA DE DESCARGA PLÁSTICA DE SOBREPOR (EXTERNA), COM TUBO DE DESCARGA E ENGATE FLEXÍVEL	39,00	UN
1.12.3	LAVATÓRIO LOUÇA BRANCA SUSPENSO 29,5X39CM OU EQUIVALENTE PADRÃO POPULAR - FORNECIMENTO E INSTALAÇÃO	39,00	UN
1.13	INSTALAÇÃO ELÉTRICA		
1.13.1	PONTO DE LUZ	39,00	UN
1.14	PINTURAS		
1.14.1	APLICAÇÃO MANUAL DE PINTURA DA TINTA LÁTEX PVA EM PAREDES, DUAS DEMÃOS	861,90	M2
1.14.2	PINTURA A ÓLEO, DUAS DEMÃOS	122,85	M2
1.15	CAIXA DE INSPEÇÃO		
1.15.1	LOCAÇÃO SIMPLES DE CONSTRUÇÃO SEM GABARITO DE MADEIRA	16,38	M2
1.15.2	ESCAVAÇÃO MANUAL EM SOLO, PROF. ATE 1,50M	6,63	M3
1.15.3	ALVENARIA EM TIJOLO CERÂMICO FURADO 9X19X19CM, 1 VEZ (ESPESSURA 19CM), ASSENTADO EM ARGAMASSA TRAÇO 1:4 (CIMENTO E AREIA MÉDIA NÃO PENEIRADA), PREPARO MANUAL, JUNTA 1CM	28,08	M2
1.15.4	CHAPISCO RÚSTICO TRAÇO 1:3 (CIMENTO E AREIA GROSSA), ESPESSURA 2CM, PREPARO MANUAL DA ARGAMASSA	28,08	M2
1.15.5	EMBOÇO, PARA RECEBIMENTO DE CERÂMICA, EM ARGAMASSA TRAÇO 1:2:8 PREPARO MANUAL, APLICADO MANUALMENTE EM FACES INTERNAS DE PAREDES DE AMBIENTES COM ÁREA MAIOR QUE 10M2, ESPESSURA DE 20MM, COM EXECUÇÃO DE TALISCA	28,08	M2
1.15.6	REBOCO ARGAMASSA TRAÇO 1:2 (CAL E AREIA FINA PENEIRADA), ESPESSURA 0,5CM, PREPARO MANUAL DA ARGAMASSA	28,08	M2
1.15.7	LAJE DE CONCRETO ARMADO PREMOLDADA DE (0,50X0,50)M, COM FERRO CA 60 DE 4,6MM	0,39	M3
1.15.8	CONTRAPISO / LASTRO DE CONCRETO NÃO ESTRUTURAL, E=5CM, PREPARO COM BETONEIRA	6,24	M2
1.15.9	PISO CIMENTADO TRAÇO 1:3 (CIMENTO E AREIA) ACABAMENTO LISO ESPESSURA 2CM, PREPARO MANUAL DA ARGAMASSA	6,24	M2
1.15.10	REATERRO COMPACTADO MANUALMENTE	6,63	M3
2.0	RESERVATÓRIO DE 310 LITROS		
2.1	AQUISIÇÃO E INSTALAÇÃO DE RESERVATÓRIO DE POLIETILENO, C/CAP. 310 LITROS, INCL. INST. PVC RÍGIDO SOLD. ALIMENTAÇÃO, DISTRIBUIÇÃO, EXTRAVASOR, TORNEIRA BOIA, REGISTROS E CONEXÕES EM PVC DE 1/2"	39,00	UN

Av. José Pedro Vasconcelos, S/N.º - Centro - Bom Jardim - MA - CEP 65.380-000  
CNPJ 06.229.975/0001-72

*Bruna Viana Silva*  
Eng. Civil  
CREA 111604994-5

Este documento encontra-se registrado no Conselho Regional de Engenharia e Agronomia do Estado do Maranhão, vinculado à Certidão nº 818212/2019, emitida em 07/08/2019



Certidão nº 818212/2019  
28/11/2019, 19:19  
Chave de Impressão: wbbz7

O documento neste ato registrado foi emitido em 07/08/2019 e contém 5 folhas





ESTADO DO MARANHÃO  
PREFEITURA MUNICIPAL DE BOM JARDIM

3.0	FOSSA SÉPTICA		
3.1	LOCAÇÃO SIMPLES DE CONSTRUÇÃO SEM GABARITO DE MADEIRA	116,61	M2
3.2	ESCAVAÇÃO MANUAL EM SOLO, PROF. ATÉ 1,50M	192,27	M3
3.3	ALVENARIA EM TIJOLO CERÂMICO FURADO 9X19X19CM, 1 VEZ (ESPESSURA 19CM), ASSENTADO EM ARGAMASSA TRAÇO 1:4 (CIMENTO E AREIA MÉDIA NÃO PENEIRADA), PREPARO MANUAL, JUNTA 1CM	386,10	M2
3.4	CHAPISCO RÚSTICO TRAÇO 1:3 (CIMENTO E AREIA GROSSA), ESPESSURA 2CM, PREPARO MANUAL DA ARGAMASSA	386,10	M2
3.5	EMBOÇO, PARA RECEBIMENTO DE CERÂMICA, EM ARGAMASSA TRAÇO 1:2:8 PREPARO MANUAL, APLICADO MANUALMENTE EM FACES INTERNAS DE PAREDES DE AMBIENTES COM ÁREA MAIOR QUE 10M2, ESPESSURA DE 20MM, COM EXECUÇÃO DE TALISCA	386,10	M2
3.6	REBOCO ARGAMASSA TRAÇO 1:2 (CAL E AREIA FINA PENEIRADA), ESPESSURA 0,5CM, PREPARO MANUAL DA ARGAMASSA	386,10	M2
3.7	LAJE DE CONCRETO ARMADO 1:3:4 (CIMENTO, AREIA E BRITA) COM FERROS CA 60 DE 4,6MM	5,85	M3
3.8	CONTRAPISO / LASTRO DE CONCRETO NÃO ESTRUTURAL, E=5CM, PREPARO COM BETONEIRA	78,00	M2
3.9	PISO CIMENTADO TRAÇO 1:3 (CIMENTO E AREIA) ACABAMENTO LISO, ESPESSURA 2CM, PREPARO MANUAL DA ARGAMASSA	78,00	M2
3.10	TUBOS E CONEXÕES PARA ESGOTO EM PVC 100MM	78,00	UN
3.11	REATERRO COMPACTADO MANUALMENTE	5,85	M3
4.0	SUMIDOURO		
4.1	LOCAÇÃO SIMPLES DE CONSTRUÇÃO SEM GABARITO DE MADEIRA	44,07	M2
4.2	ESCAVAÇÃO MANUAL EM SOLO, PROF. ATÉ 1,50M	88,14	M3
4.3	ALVENARIA EM TIJOLO CERÂMICO FURADO 9X19X19CM, 1 VEZ (ESPESSURA 19CM), ASSENTADO EM ARGAMASSA TRAÇO 1:4 (CIMENTO E AREIA MÉDIA NÃO PENEIRADA), PREPARO MANUAL, JUNTA 1CM	244,92	M2
4.4	LAJE DE CONCRETO ARMADO 1:3:4 (CIMENTO, AREIA E BRITA) COM FERROS CA 60 DE 4,6MM	1,95	M3
4.5	TUBOS E CONEXÕES PARA ESGOTO EM PVC 100MM	78,00	UN
4.6	REATERRO COMPACTADO MANUALMENTE	2,73	M3
4.7	LEITO FILTRANTE - FORNECIMENTO E ENCHIMENTO COM BRITA N.º 4	8,97	M3
5.0	FILTRO DOMÉSTICO COMUM DE BARRO ASSADO		
5.1	DISTRIBUIÇÃO DE UM FILTRO COMUM DE BARRO ASSADO ACOMPANHADO DE TRÊS VELAS E TORNEIRA PRÓPRIA PARA FILTRO	39,00	UN
6.0	PIA DE COZINHA		
6.1	ALVENARIA EM TIJOLO CERÂMICO FURADO 10X20X20CM, 1/2 VEZ, ASSENTADO EM ARGAMASSA 1:4 (CIMENTO E AREIA)	129,48	M2
6.2	CHAPISCO RÚSTICO TRAÇO 1:3 (CIMENTO E AREIA GROSSA), ESPESSURA 2CM, PREPARO MANUAL DA ARGAMASSA	129,48	M2
6.3	EMBOÇO, PARA RECEBIMENTO DE CERÂMICA, EM ARGAMASSA TRAÇO 1:2:8 PREPARO MANUAL, APLICADO MANUALMENTE EM FACES INTERNAS DE PAREDES DE AMBIENTES COM ÁREA MAIOR QUE 10M2, ESPESSURA DE 20MM, COM EXECUÇÃO DE TALISCA	129,48	M2
6.4	REBOCO ARGAMASSA TRAÇO 1:2 (CAL E AREIA FINA PENEIRADA), ESPESSURA 0,5CM, PREPARO MANUAL DA ARGAMASSA	129,48	M2
6.5	PIA DE COZINHA DE INOX, MEDINDO 130X60CM COM UMA CUBA	39,00	UN
6.6	TORNEIRA PLÁSTICA 1/2" P/ PIA	39,00	UN
6.7	JOELHO PVC SOLDÁVEL 90º ÁGUA FRIA - FORNECIMENTO E INSTALAÇÃO	78,00	UN
6.8	SIFÃO FLEXÍVEL P/ PIA E LAVATÓRIO 3/4X1/2"	39,00	UN
6.9	JOELHO PVC 90º ESGOTO 40MM - FORNECIMENTO E INSTALAÇÃO	78,00	UN
6.10	TUBO PVC PL SÉRIE R P/ ESGOTO OU ÁGUAS PLUVIAIS PREDIAIS DN 40MM	468,00	M
6.11	TUBO DE PVC SOLDÁVEL, DN 20MM (NBR-5648)	234,00	M
6.12	LUVA PVC SOLDÁVEL / ROSCA P/ ÁGUA FRIA PREDIAL 20MM X 1/2"	39,00	UN
6.13	VÁLVULA EM PLÁSTICO BRANCO 1.1/4" X 1.1/2" C/ SAÍDA LISA 40MM P/ TANQUE	39,00	UN
6.14	REVESTIMENTO CERÂMICO PARA PAREDES INTERNAS COM PLACAS TIPO GRÊS OU SEMI-GRÊS DE DIMENSÕES 25X35CM, APLICADA EM AMBIENTES DE ÁREA MAIOR QUE 5M2 ATÉ A ALTURA DE 1,60M	21,84	M2
7.0	TANQUE DE LAVAR ROUPAS		

Av. José Pedro Vasconcelos, S/N.º - Centro - Bom Jardim - MA - CEP 65.380-000  
CNPJ 06.229.975/0001-72

Bruna Viana Silva  
Eng.ª Civil  
CREA 111604994-5

Este documento encontra-se registrado no Conselho Regional de Engenharia e Agronomia do Estado do Maranhão, vinculado à Certidão nº 818212/2019, em 07/08/2019 em



Certidão nº 818212/2019  
28/11/2019, 19:19

Chave de Impressão: wbbz7

O documento neste ato registrado foi emitido em 07/08/2019 e contém 5 folhas





ESTADO DO MARANHÃO  
PREFEITURA MUNICIPAL DE BOM JARDIM

7.1	TANQUE DE LAVAR ROUPAS EM GRANITINA OU MARMORITE COM 1 DEPÓSITO PARA ÁGUA E 1 ESFREGADOR	39,00	UN
7.2	ALVENARIA EM TIJOLO CERÂMICO FURADO 10X20X20CM, 1/2 VEZ, ASSENTADO EM ARGAMASSA TRAÇO 1:4	129,48	M2
7.3	CHAPISCO RÚSTICO TRAÇO 1:3 (CIMENTO E AREIA GROSSA), ESPESSURA 2CM, PREPARO MANUAL DA ARGAMASSA	129,48	M2
7.4	EMBOÇO, PARA RECEBIMENTO DE CERÂMICA, EM ARGAMASSA TRAÇO 1:2:8 PREPARO MANUAL, APLICADO MANUALMENTE EM FACES INTERNAS DE PAREDES DE AMBIENTES COM ÁREA MAIOR QUE 10M2. ESPESSURA DE 20MM, COM EXECUÇÃO DE TALISCA	129,48	M2
7.5	REBOCO ARGAMASSA TRAÇO 1:2 (CAL E AREIA FINA PENEIRADA), ESPESSURA 0,5CM, PREPARO MANUAL DA ARGAMASSA	129,48	M2
7.6	APLICAÇÃO MANUAL DE PINTURA DA TINTA LÁTEX PVA EM PAREDES, DUAS DEMÃOS	129,48	M2
7.7	TORNEIRA PLÁSTICA 1/2" P/ PIA	39,00	UN
7.8	JOELHO PVC SOLDÁVEL 90° AGUA FRIA - FORNECIMENTO E INSTALAÇÃO	78,00	UN
7.9	SIFÃO FLEXÍVEL P/ PIA E LAVATORIO 3/4"X1/2"	39,00	UN
7.10	JOELHO PVC SOLDÁVEL 90° ESGOTO 40MM - FORN. E INSTALAÇÃO	78,00	UN
7.11	TUBO PVC PL SERIE R P/ ESGOTO OU AGUAS PLUVIAIS PREDIAIS DN 40MM	234,00	M
7.12	TUBO DE PVC SOLDÁVEL, DN 20MM (NBR-5648)	234,00	M
7.13	LUVA PVC SOLDÁVEL / ROSCA P/ AGUA FRIA PREDIAL 20MM X 1/2"	39,00	UN
7.14	VÁLVULA EM PLÁSTICO BRANCO 1.1/4" X 1.1/2" C/ SAÍDA LISA 40MM P/ TANQUE	39,00	UN
7.15	REVESTIMENTO CERÂMICO PARA PAREDES INTERNAS COM PLACAS TIPO GRÊS OU SEMI-GRÊS DE DIMENSÕES 25X35CM APLICADA EM AMBIENTES DE ÁREA MAIOR QUE 5M2 ATÉ A ALTURA DE 1,60M	21,84	M2
8.0	CAIXA DE GORDURA		
8.1	CAIXA DE GORDURA SIMPLES EM CONCRETO PREMOLDADO DN 40MM COM TAMPAS - FORNECIMENTO E INSTALAÇÃO	39,00	UN
B	PLACA DE OBRA		
9.0	PLACA DE IDENTIFICAÇÃO DA OBRA		
9.1	PLACA DE IDENTIFICAÇÃO DA OBRA	1,00	UN

(G). DATA DE INÍCIO DOS SERVIÇOS: 10 de julho de 2018.

(H). DATA DE CONCLUSÃO DOS SERVIÇOS: 10 de janeiro de 2019.

Atestamos, ainda, que os serviços desenvolveram-se satisfatoriamente, obedecendo aos projetos, especificações e normas técnicas, nada havendo que desabone a conduta dessa Empresa.

Bom Jardim (MA), 12 de julho de 2019.

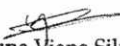
  
Bruna Viana Silva  
Eng<sup>a</sup> Civil  
CREA 111604994-5

Engenheiro Civil  
Responsável Técnico

Av. José Pedro Vasconcelos, S/N.º - Centro - Bom Jardim - MA - CEP 65.380-000  
CNPJ 06.229.975/0001-72

Este documento encontra-se registrado no Conselho Regional de Engenharia e Agronomia do Estado do Maranhão, vinculado à Certidão nº 818212/2019, em 07/08/2019 emitida

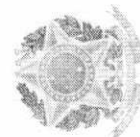

Certidão nº 818212/2019  
28/11/2019, 19:19

Chave de Impressão: wbbz7

O documento neste ato registrado foi emitido em 07/08/2019 e contém 5 folhas





Certidão de Acervo Técnico - CAT  
Resolução Nº 1025 de 30 de Outubro de 2009  
Resolução Nº 218 de 29 de Junho de 1973

CREA-MA

Conselho Regional de Engenharia e Agronomia do Estado do Maranhão

FOLHA N°	Página 1/7
Nº PROC	070301/2023
CAT COM REGISTRO DE ATESTADO	
818211/2019	
Rubrica Atividade concluída	

CERTIFICAMOS, em cumprimento ao disposto na Resolução nº 1.025, de 30 de outubro de 2009, do Confea, que consta dos assentamentos deste Conselho Regional de Engenharia e Agronomia do Estado do Maranhão - Crea-MA, o Acervo Técnico do profissional **WILSON PINTO DE MESQUITA FILHO** referente à(s) Anotação(ões) de Responsabilidade Técnica - ART abaixo discriminada(s):

Profissional: **WILSON PINTO DE MESQUITA FILHO**  
Registro: **1103008706MA** RNP: **1103008706**  
Título profissional: ENGENHEIRO CIVIL

Número da ART: **MA20180186209** Tipo de ART: OBRA / SERVIÇO Registrada em: 03/07/2018 Baixada em: 24/07/2019  
Forma de registro: INICIAL Participação técnica: INDIVIDUAL  
Empresa contratada: **MAKIXIMUS EMPREENDIMENTOS LTDA -ME**

Contratante: **PREFEITURA MUNICIPAL DE FORMOSA DA SERRA NEGRA** CPF/CNPJ: **01.616.684/0001-13**  
Endereço do contratante: AVENIDA JOAO DA MATA E SILVA Nº: S/N  
Complemento: Bairro: VILA DA MATA  
Cidade: FORMOSA DA SERRA NEGRA UF: MA CEP: 65943000  
Contrato: 135/2018 Celebrado em: 25/06/2018  
Valor do contrato: R\$ 473.784,53 Tipo de contratante: PESSOA JURÍDICA  
Ação institucional: Outros  
Endereço da obra/serviço: AVENIDA JOAO DA MATA E SILVA Nº: S/N  
Complemento: Bairro: VILA DA MATA  
Cidade: FORMOSA DA SERRA NEGRA UF: MA CEP: 65943000  
Data de início: 10/07/2018 Conclusão efetiva: 10/01/2019  
Finalidade: Saúde  
Proprietário: **PREFEITURA MUNICIPAL DE FORMOSA DA SERRA NEGRA** CPF/CNPJ: **01.616.684/0001-13**  
Atividade Técnica: **2 - DIRECAO ATIVIDADES DE A.R.T. -> #A0106 - EDIFICIOS DE ALVENARIA P/ FINS RESIDENCIAIS 53 - EXECUCAO 120.54 metro quadrado;**

**Observações**  
ART DE EXECUCAO 41 KIT SANITARIOS MSD

**Informações Complementares**

CERTIFICAMOS, finalmente, que se encontra vinculado à presente Certidão de Acervo Técnico – CAT, o atestado contendo 6 folha(s), expedido pelo contratante da obra/serviço, a quem cabe a responsabilidade pela veracidade e exatidão das informações nele constantes.

**Certidão de Acervo Técnico nº 818211/2019**  
30/07/2019, 11:55  
BBz54

A Certidão de Acervo Técnico (CAT) à qual o atestado está vinculado constituirá prova da capacidade técnico-profissional da pessoa jurídica somente se o responsável técnico indicado estiver ou venha a ser integrado ao seu quadro técnico por meio de declaração entregue no momento da habilitação ou da entrega das propostas.

Certificamos que se encontra vinculado à presente CAT o atestado apresentado em cumprimento à Lei nº 8.666/93, expedido pela pessoa jurídica contratante, a quem cabe a responsabilidade pela veracidade e exatidão das informações nele constantes. É de responsabilidade deste Conselho a verificação da atividade profissional em conformidade com a Lei nº 5.194/66 e Resoluções do Conselho Federal de Engenharia e Agronomia - CONFEA.

Esta certidão perderá a validade, caso ocorra qualquer alteração posterior dos elementos cadastrais nela contidos.

Fica(m) Excluído(s), no entanto, o(s) serviço(s) cujas atribuições não competem ao(s) profissional(is) em questão.

A autenticidade desta Certidão pode ser verificada em: <https://crea-ma.sitac.com.br/publico/>, com a chave: BBz54

*(Handwritten signatures and marks)*

Conselho Regional de Engenharia e Agronomia do Estado do Maranhão  
Rua 28 de Julho, nº 214, Centro, São Luis/MA  
Tel. + 55 (98) 2106-8300 Fax: + 55 (98) 2106-8300 E-mail: faleconosco@creama.org.br



Impresso em: 28/11/2019, às 19.20.







## ATESTADO DE CAPACIDADE TÉCNICA E OPERACIONAL

Atestamos para fins de comprovação de capacidade técnica e operacional junto às Repartições Públicas Federais, Estaduais, Municipais e Autárquicas, Empresas de Economia Mista e Entidades Privadas, que a Empresa **MAKIXIMUS EMPREENDIMENTOS LTDA. – ME**, Empresa de Construção Civil em Geral, com inscrição no CNPJ/MF sob o N.º 19.543.790/0001-80, sediada na Rua São Raimundo, N.º 12-B, no Bairro Centro, na Cidade de Açailândia, no Estado do Maranhão, executou e concluiu os serviços e obras a seguir relacionados na **IMPLANTAÇÃO DE MELHORIAS SANITÁRIAS DOMICILIARES – MSD'S, NO POVOADO VILA DA MATA, NO MUNICÍPIO DE FORMOSA DA SERRA NEGRA (MA)**, de acordo com o **CONTRATO N.º 135/2018/CPL**, assinado em 25 de junho de 2018 conjuntamente com a **PREFEITURA MUNICIPAL DE FORMOSA DA SERRA NEGRA**, com inscrição no CNPJ/MF sob o N.º 01.616.684/0001-13, sediada na Avenida João da Mata e Silva, S/N, no Bairro Vila Viana, na Cidade de Formosa da Serra Negra, no Estado do Maranhão, e conforme as características a seguir relacionadas:

- (A). **RESPONSÁVEL TÉCNICO:** Wilson Pinto de Mesquita Filho.  
Engenheiro Civil.  
Registro Estadual - CREA N.º 1103008706-MA.  
Registro Nacional - CONFEA N.º 110300870-6.
- (B). **DENOMINAÇÃO:** Execução da Implantação de 41 (Quarenta e Uma) Melhorias Sanitárias Domiciliares – MSD'S.
- (C). **LOCALIZAÇÃO:** Povoado Vila da Mata – Município de Formosa da Serra Negra – Estado do Maranhão.
- (D). **TIPO DE CONTRATO:** Contrato sob o regime de "empreitada por preço global".
- (E). **NATUREZA DA OBRA:** Execução de serviços de implantação de melhorias sanitárias domiciliares.
- (F). **PRINCIPAIS ATIVIDADES REALIZADAS:**
- |     |   |
|-----|---|
| A   | MÓDULOS SANITÁRIOS DOMICILIARES - MSD'S |
| 1.0 | BANHEIRO                                |
| 1.1 | SERVIÇOS PRELIMINARES                   |

Este documento encontra-se registrado no Conselho Regional de Engenharia e Agronomia do Estado do Maranhão, vinculado à Certidão n.º 818211/2019, em 30/07/2019 em



Certidão n.º 818211/2019

28/11/2019, 19:20

Chave de Impressão: BBz54

O documento neste ato registrado foi emitido em 30/07/2019 e contém 5 folhas



1.1.1	LOCAÇÃO CONVENCIONAL DE OBRA, ATRAVÉS DE GABARITO DE TÁBUAS CORRIDAS PONTALETADAS, SEM REAPROVEITAMENTO	261,58	M2
1.1.2	ESCAVAÇÃO MANUAL EM SOLO, PROFUNDIDADE ATÉ 1,50M	27,47	M3
1.2	FUNDAÇÕES		
1.2.1	ALICERCE EM PEDRA BRUTA ARGAMASSADA, SEÇÃO DE (30X30)CM	23,78	M3
1.2.2	BALDRAME EM ALVENARIA DOBRADA DE TIJOLO CERÂMICO COM FUROS	11,89	M3
1.3	ALVENARIA DE VEDAÇÃO		
1.3.1	ALVENARIA EM TIJOLO CERÂMICO FURADO 9X19X19CM, 1 VEZ (ESPESSURA 19CM), ASSENTADO EM ARGAMASSA TRAÇO 1:4 (CIMENTO E AREIA MÉDIA NÃO PENEIRADA), PREPARO MANUAL, JUNTA 1CM	662,15	M2
1.3.2	COBOGÓ DE CONCRETO (ELEMENTO VAZADO), 7X50X50CM ASSENTADO COM ARGAMASSA TRAÇO 1:4 (CIMENTO E AREIA)	10,25	M2
1.4	PAVIMENTAÇÃO		
1.4.1	CONTRAPISO/LASTRO DE CONCRETO NÃO-ESTRUTURAL, E=5CM, PREPARO COM BETONEIRA	81,18	M2
1.4.2	REVESTIMENTO CERÂMICO PARA PISO COM PLACAS TIPO GRÊS DE DIMENSÕES 35X35CM APLICADA EM AMBIENTES DE ÁREA MENOR QUE 5M2. AF 06/2014	132,02	M2
1.5	COBERTURA		
1.5.1	ESTRUTURA EM MADEIRA APARELHADA, PARA TELHA CERÂMICA, APOIADA EM PAREDE	223,86	M2
1.5.2	COBERTURA EM TELHA CERÂMICA TIPO CANAL, COM CALIÇAMENTO E BEIRA BICA	223,86	M2
1.6	REVESTIMENTO DE PAREDES		
1.6.1	CHAPISCO RÚSTICO TRAÇO 1:3 (CIMENTO E AREIA GROSSA), ESPESSURA 2CM, PREPARO MANUAL DA ARGAMASSA	1.090,60	M2
1.6.2	EMBOÇO, PARA RECEBIMENTO DE CERÂMICA, EM ARGAMASSA TRAÇO 1:2:8 PREPARO MANUAL, APLICADO MANUALMENTE EM FACES INTERNAS DE PAREDES DE AMBIENTES COM ÁREA MAIOR QUE 10M2, ESPESSURA DE 20MM, COM EXECUÇÃO DE TALISCA	1.090,60	M2
1.6.3	REBOCO ARGAMASSA TRAÇO 1:2 (CAL E AREIA FINA PENEIRADA), ESPESSURA 0,5CM, PREPARO MANUAL DA ARGAMASSA	1.090,60	M2
1.6.4	REVESTIMENTO CERÂMICO PARA PAREDES INTERNAS COM PLACAS TIPO GRÊS OU SEMI-GRÊS DE DIMENSÕES 40X40CM APLICADA EM AMBIENTES DE ÁREA MAIOR QUE 5M2 ATÉ A ALTURA DE 1,60M	483,80	M2
1.7	CALÇADA		
1.7.1	ESCAVAÇÃO MANUAL EM SOLO, PROFUNDIDADE ATÉ 1,50M	4,92	M3
1.7.2	ALICERCE E BALDRAME EM ALVENARIA DE 1 VEZ DE TIJOLO CERÂMICO	14,35	M3
1.7.3	REATERRO COMPACTADO MANUALMENTE	13,53	M3
1.7.4	CONTRAPISO/LASTRO DE CONCRETO NÃO-ESTRUTURAL, E=5CM, PREPARO COM BETONEIRA	67,24	M2
1.7.5	PISO CIMENTADO TRAÇO 1:3 (CIMENTO E AREIA) ACABAMENTO LISO ESPESSURA 2CM, PREPARO MANUAL DA ARGAMASSA	100,86	M2
1.8	ESQUADRIA		
1.8.1	PORTA EM CHAPA DE FERRO TIPO SASAZAKI (0,60X2,10)M, ESP.=10MM, INCLUINDO CAIXA, DOBRADIÇAS E FECHADURA	41,00	UN
1.9	SUPORTE DE APOIO PARA O RESERVATÓRIO ELEVADO		
1.9.1	LAJE DE CONCRETO ARMADO 1:3:4 (CIMENTO, AREIA E BRITA) COM FERROS CA 60 DE 4,6MM	1,23	M3
1.10	INSTALAÇÕES HIDRÁULICAS		
1.10.1	PONTO DE ÁGUA FRIA EMBUTIDO, EM TUBOS E CONEXÕES DE PVC RÍGIDO SOLDÁVEL, PARA RESERVATÓRIO ELEVADO (INCLUINDO TUBULAÇÕES DE	41,00	UN

Este documento encontra-se registrado no Conselho Regional de Engenharia e Agronomia do Estado do Maranhão, vinculado à Certidão nº 818211/2019, emitida em 30/07/2019



Certidão nº 818211/2019  
28/11/2019, 19:20  
Chave de Impressão: BBz54

O documento neste ato registrado foi emitido em 30/07/2019 e contém 5 folhas





**ESTADO DO MARANHÃO**  
**PREFEITURA MUNICIPAL DE FORMOSA DA SERRA NEGRA**  
CNPJ: 01.616.684/0001-13  
Av. João Mata e Silva S/N - Vila Viana  
Cep: 65.943-000 - Formosa da Serra Negra - MA

	ALIMENTAÇÃO, DISTRIBUIÇÃO E DESCARGA E EXTRAVASOR COM REGISTROS)	
1.10.2	PONTO DE ÁGUA FRIA EMBUTIDO, EM TUBOS E CONEXÕES DE PVC RÍGIDO SOLDÁVEL, PARA LAVATORIO	41,00 UN
1.10.3	PONTO DE ÁGUA FRIA EMBUTIDO, EM TUBOS E CONEXÕES DE PVC RÍGIDO SOLDÁVEL, PARA CAIXA DE DESCARGA EXTERNA	41,00 UN
1.10.4	TORNEIRA PARA LAVATORIO EM PVC	41,00 UN
1.10.5	CHUVEIRO COMUM EM PLASTICO BRANCO, COM CANO	41,00 UN
1.10.6	REGISTRO DE PRESSÃO BRUTO	41,00 UN
1.10.7	PONTO DE ÁGUA FRIA EMBUTIDO, EM TUBOS E CONEXÕES DE PVC RÍGIDO SOLDÁVEL, PARA CHUVEIRO	41,00 UN
1.11	INSTALAÇÕES SANITÁRIAS	
1.11.1	PONTO DE ESGOTO EMBUTIDO PARA LAVATÓRIO, EM TUBOS E CONEXÕES DE PVC RÍGIDO SOLDÁVEL, DIÂMETRO 40MM, INCLUSIVE, INTERLIGAÇÃO À CAIXA SIFONADA	41,00 UN
1.11.2	PONTO DE ESGOTO EMBUTIDO PARA VASO SANITÁRIO, EM TUBOS E CONEXÕES DE PVC RÍGIDO SOLDÁVEL, DIÂMETRO 100MM, INCLUSIVE, COLUNA DE VENTILAÇÃO, LIGAÇÃO PARA O TANQUE SÉPTICO E DESTRE PARA O SUMIDOURO E CONEXÕES	41,00 UN
1.11.3	CAIXA SIFONADA COM GRELHA, EM PVC RÍGIDO SOLDÁVEL, MEDINDO (100X100)MM, INCLUSIVE, INTERLIGAÇÃO À CAIXA DE INSPEÇÃO	41,00 UN
1.11.4	CAIXA DE INSPEÇÃO EM ALVENARIA, TAMPA DE CONCRETO, MEDINDO (35X35X35)CM, REVESTIDA COM ARGAMASSA DE CIMENTO E AREIA NO TRAÇO 1:3	41,00 UN
1.12	LOUÇAS E ACESSÓRIOS SANITÁRIOS	
1.12.1	VASO SANITÁRIO SIFONADO DE LOUÇA BRANCA PADRÃO POPULAR, COM CONJUNTO PARA FIXAÇÃO PARA VASO SANITÁRIO COM PARAFUSO, ARRUELA E BUCHA - FORNECIMENTO E INSTALAÇÃO	41,00 UN
1.12.2	CAIXA DE DESCARGA PLÁSTICA DE SOBREPOR (EXTERNA), COM TUBO DE DESCARGA E ENGATE FLEXÍVEL	41,00 UN
1.12.3	LAVATÓRIO LOUÇA BRANCO SUSPENSO 29,5X39CM OU EQUIVALENTE PADRÃO POPULAR - FORNECIMENTO E INSTALAÇÃO	41,00 UN
1.13	INSTALAÇÃO ELETRICA	
1.13.1	PONTO DE LUZ	41,00 UN
1.14	PINTURAS	
1.14.1	APLICAÇÃO MANUAL DE PINTURA COM TINTA LÁTEX PVA EM PAREDES, DUAS DEMÃOS	906,10 M2
1.14.2	PINTURA A ÓLEO, DUAS DEMÃOS	129,15 M2
1.15	CAIXA DE INSPEÇÃO	
1.15.1	LOCAÇÃO SIMPLES DE CONSTRUÇÃO SEM GABARITO DE MADEIRA	17,22 M2
1.15.2	ESCAVAÇÃO MANUAL EM SOLO, PROFUNDIDADE ATE 1,50M	6,97 M3
1.15.3	ALVENARIA EM TIJOLO CERÂMICO FURADO 9X19X19CM, 1 VEZ (ESPESSURA 19CM), ASSENTADO EM ARGAMASSA TRAÇO 1:4 (CIMENTO E AREIA MÉDIA NÃO PENEIRADA), PREPARO MANUAL JUNTA 1CM	29,52 M2
1.15.4	CHAPISCO RÚSTICO TRAÇO 1:3 (CIMENTO E AREIA GROSSA), ESPESSURA 2CM, PREPARO MANUAL DA ARGAMASSA	29,52 M2
1.15.5	EMBOÇO, PARA RECEBIMENTO DE CERÂMICA, EM ARGAMASSA TRAÇO 1:2:8 PREPARO MANUAL, APLICADO MANUALMENTE EM FACES INTERNAS DE PAREDES DE AMBIENTES COM ÁREA MAIOR QUE 10M2, ESPESSURA DE 20MM, COM EXECUÇÃO DE TALISCA	29,52 M2
1.15.6	REBOCO ARGAMASSA TRAÇO 1:2 (CAL E AREIA FINA PENEIRADA), ESPESSURA 0,5CM, PREPARO MANUAL DA ARGAMASSA	29,52 M2
1.15.7	LAJE DE CONCRETO ARMADO PREMOLDADA DE (0,50X0,50)M, COM FERRO CA60 DE 4,6MM	0,41 M3
1.15.8	CONTRAPISO/LASTRO DE CONCRETO NÃO-ESTRUTURAL, E=5CM, PREPARO COM BETONEIRA	6,56 M2
1.15.9	PISO CIMENTADO TRAÇO 1:3 (CIMENTO E AREIA) ACABAMENTO LISO ESPESSURA 2CM, PREPARO MANUAL DA ARGAMASSA	6,56 M2
1.15.10	REATERRO COMPACTADO MANUALMENTE	6,97 M3

Este documento encontra-se registrado no Conselho Regional de Engenharia e Agronomia do Estado do Maranhão, vinculado à Certidão nº 818211/2019, em 30/07/2019 em



Certidão nº 818211/2019  
28/11/2019, 19:20

Chave de Impressão: BBz54

O documento neste ato registrado foi emitido em 30/07/2019 e contém 5 folhas

*[Handwritten signature]*

*[Handwritten signature]*

00 129



2.0	RESERVATÓRIO DE 310 LITROS		
2.1	AQUISIÇÃO E INSTALAÇÃO DE RESERVATÓRIO DE POLIETILENO, C/ CAP. 310 LITROS, INCLUINDO INSTALAÇÕES EM PVC RÍGIDO SOLDÁVEL DE ALIMENTAÇÃO, DISTRIBUIÇÃO, EXTRAVASOR, TORNEIRA DE BOIA, REGISTROS E CONEXÕES EM PVC DE 1/2"	41,00	UN
3.0	FOSSA SÉPTICA		
3.1	LOCAÇÃO SIMPLES DE CONSTRUÇÃO SEM GABARITO DE MADEIRA	122,59	M2
3.2	ESCAVAÇÃO MANUAL EM SOLO, PROFUNDIDADE ATÉ 1,50M	202,13	M3
3.3	ALVENARIA EM TIJOLO CERÂMICO FURADO 9X19X19CM, 1 VEZ (ESPESSURA 19CM), ASSENTADO EM ARGAMASSA TRAÇO 1:4 (CIMENTO E AREIA MÉDIA NÃO PENEIRADA), PREPARO MANUAL JUNTA 1CM	405,90	M2
3.4	CHAPISCO RÚSTICO TRAÇO 1:3 (CIMENTO E AREIA GROSSA), ESPESSURA 2CM, PREPARO MANUAL DA ARGAMASSA	405,90	M2
3.5	EMBOÇO, PARA RECEBIMENTO DE CERÂMICA, EM ARGAMASSA TRAÇO 1:2:8 PREPARO MANUAL, APLICADO MANUALMENTE EM FACES INTERNAS DE PAREDES DE AMBIENTES COM ÁREA MAIOR QUE 10M2, ESPESSURA DE 20MM, COM EXECUÇÃO DE TALISCA	405,90	M2
3.6	REBOCO ARGAMASSA TRAÇO 1:2 (CAL E AREIA FINA PENEIRADA), ESPESSURA 0,5CM, PREPARO MANUAL DA ARGAMASSA	405,90	M2
3.7	LAJE DE CONCRETO ARMADO 1:3:4 (CIMENTO, AREIA E BRITA) COM FERROS CA 60 DE 4,6MM	6,15	M3
3.8	CONTRAPISO/LASTRO DE CONCRETO NÃO ESTRUTURAL. E=5CM, PREPARO COM BETONEIRA	82,00	M2
3.9	PISO CIMENTADO TRAÇO 1:3 (CIMENTO E AREIA) ACABAMENTO LISO, ESPESSURA 2CM, PREPARO MANUAL DA ARGAMASSA	82,00	M2
3.10	TUBOS E CONEXÕES PARA ESGOTO EM PVC 100MM	82,00	UN
3.11	REATERRO COMPACTADO MANUALMENTE	6,15	M3
4.0	SUMIDOURO		
4.1	LOCAÇÃO SIMPLES DE CONSTRUÇÃO SEM GABARITO DE MADEIRA	46,33	M2
4.2	ESCAVAÇÃO MANUAL EM SOLO, PROFUNDIDADE ATÉ 1,50M	92,66	M3
4.3	ALVENARIA EM TIJOLO CERÂMICO FURADO 9X19X19CM, 1 VEZ (ESPESSURA 19CM), ASSENTADO EM ARGAMASSA TRAÇO 1:4 (CIMENTO E AREIA MÉDIA NÃO PENEIRADA), PREPARO MANUAL JUNTA 1CM	257,48	M2
4.4	LAJE DE CONCRETO ARMADO 1:3:4 (CIMENTO, AREIA E BRITA) COM FERROS CA 60 DE 4,6MM	2,05	M3
4.5	TUBOS E CONEXÕES PARA ESGOTO EM PVC 100MM	82,00	UN
4.6	REATERRO COMPACTADO MANUALMENTE	2,87	M3
4.7	LEITO FILTRANTE - FORNECIMENTO E ENCHIMENTO COM BRITA N.º 4	9,43	M3
5.0	FILTRO DOMÉSTICO COMUM DE BARRO ASSADO		
5.1	DISTRIBUIÇÃO DE UM FILTRO COMUM DE BARRO ASSADO ACOMPANHADO DE TRÊS VELAS E TORNEIRA PRÓPRIA PARA FILTRO	41,00	UN
6.0	PIA DE COZINHA		
6.1	ALVENARIA EM TIJOLOS CERAMICOS FURADOS 10X20X20CM, 1/2 VEZ, ASSENTADO EM ARGAMASSA 1:4 (CIMENTO E AREIA)	136,12	M2
6.2	CHAPISCO RÚSTICO TRAÇO 1:3 (CIMENTO E AREIA GROSSA), ESPESSURA 2CM, PREPARO MANUAL DA ARGAMASSA	136,12	M2
6.3	EMBOÇO, PARA RECEBIMENTO DE CERÂMICA, EM ARGAMASSA TRAÇO 1:2:8 PREPARO MANUAL, APLICADO MANUALMENTE EM FACES INTERNAS DE PAREDES DE AMBIENTES COM ÁREA MAIOR QUE 10M2, ESPESSURA DE 20MM, COM EXECUÇÃO DE TALISCA	136,12	M2
6.4	REBOCO ARGAMASSA TRAÇO 1:2 (CAL E AREIA FINA PENEIRADA), ESPESSURA 0,5CM, PREPARO MANUAL DA ARGAMASSA	136,12	M2
6.5	PIA DE AÇO INOXIDÁVEL 130X0,60CM COM 1 CUBA	41,00	UN
6.6	TORNEIRA PLÁSTICA 1/2" P/ PIA	41,00	UN
6.7	JOELHO PVC SOLDÁVEL 90º ÁGUA FRIA 20MM - FORNECIMENTO E INSTALAÇÃO	82,00	UN
6.8	SIFÃO FLEXÍVEL P/ PIA E LAVATORIO 3/4X1/2"	41,00	UN
6.9	JOELHO PVC 90º ESGOTO 40MM - FORNECIMENTO E INSTALAÇÃO	82,00	UN
6.10	TUBO PVC PL SERIE R P/ ESG. OU AGUAS PLUVIAIS PREDIAIS DN 40MM	492,00	M
6.11	TUBO DE PVC SOLDÁVEL, DN = 20MM (NBR-5648)	246,00	M
6.12	LUVA PVC SOLDÁVEL / ROSCA P/ AGUA FRIA PREDIAL 20MM X 1/2"	41,00	UN

Este documento encontra-se registrado no Conselho Regional de Engenharia e Agronomia do Estado do Maranhão, vinculado à Certidão nº 818211/2019, emitida em 30/07/2019



Certidão nº 818211/2019  
28/11/2019, 19:20  
Chave de Impressão: Bb254

O documento neste ato registrado foi emitido em 30/07/2019 e contém 5 folhas



ESTADO DO MARANHÃO  
PREFEITURA MUNICIPAL DE FORMOSA DA SERRA NEGRA  
CNPJ: 01.616.684/0001-13  
Av. João Mata e Silva S/N - Vila Viana  
Cep: 65.943-000 - Formosa da Serra Negra - MA

6.13	VÁLVULA EM PLÁSTICO BRANCO 1.1/4" X 1.1/2" C/ SAÍDA LISA 40MM P/ TANQUE	41,00 UN
6.14	REVESTIMENTO CERÂMICO PARA PAREDES INTERNAS COM PLACAS TIPO GRÊS OU SEMI-GRÊS DE DIMENSÕES 25X35CM, APLICADA EM AMBIENTES DE ÁREA MAIOR QUE 5M2 ATÉ A ALTURA DE 1,60M	22,96 M2
7.0	TANQUE DE LAVAR ROUPAS	
7.1	TANQUE MONOBLOCO DE GRANITINA OU MARMORITE, MODELO POPULAR COM 1 ESFREGADOR	41,00 UN
7.2	ALVENARIA EM TIJOLOS CERAMICOS FURADOS 10X20X20CM, 1/2 VEZ, ASSENTADO EM ARGAMASSA 1:4 (CIMENTO E AREIA)	136,12 M2
7.3	CHAPISCO RÚSTICO TRAÇO 1:3 (CIMENTO E AREIA GROSSA), ESPESSURA 2CM, PREPARO MANUAL DA ARGAMASSA	136,12 M2
7.4	EMBOÇO, PARA RECEBIMENTO DE CERÂMICA, EM ARGAMASSA TRAÇO 1:2:8 PREPARO MANUAL, APLICADO MANUALMENTE EM FACES INTERNAS DE PAREDES DE AMBIENTES COM ÁREA MAIOR QUE 10M2, ESPESSURA DE 20MM, COM EXECUÇÃO DE TALISCA	136,12 M2
7.5	REBOCO ARGAMASSA TRAÇO 1:2 (CAL E AREIA FINA PENEIRADA), ESPESSURA 0,5CM, PREPARO MANUAL DA ARGAMASSA	136,12 M2
7.6	APLICAÇÃO MANUAL DE PINTURA COM TINTA LÁTEX PVA EM PAREDES, DUAS DEMÃOS	136,12 M2
7.7	TORNEIRA PLÁSTICA 1/2" P/ PIA	41,00 UN
7.8	JOELHO PVC SOLDÁVEL 90° ÁGUA FRIA 20MM - FORNECIMENTO E INSTALAÇÃO	82,00 UN
7.9	SIFÃO FLEXIVEL P/ PIA E LAVATORIO 3/4X1/2"	41,00 UN
7.10	JOELHO PVC 90° ESGOTO 40MM - FORNECIMENTO E INSTALAÇÃO	82,00 UN
7.11	TUBO PVC PL SERIE R P/ ESG. OU ÁGUAS PLUVIAIS PREDIAIS DN 40MM	246,00 M
7.12	TUBO DE PVC SOLDÁVEL, DN = 20MM (NBR-5648)	246,00 M
7.13	LUVA PVC SOLDÁVEL / ROSCA P/ ÁGUA FRIA PREDIAL 20MM X 1/2"	41,00 UN
7.14	VÁLVULA EM PLÁSTICO BRANCO 1.1/4" X 1.1/2" C/ SAÍDA LISA 40MM P/ TANQUE	41,00 UN
7.15	REVESTIMENTO CERÂMICO PARA PAREDES INTERNAS COM PLACAS TIPO GRÊS OU SEMI-GRÊS DE DIMENSÕES 25X35CM APLICADA EM AMBIENTES DE ÁREA MAIOR QUE 5M2 ATÉ A ALTURA DE 1,60M	22,96 M2
8.0	CAIXA DE GORDURA	
8.1	CAIXA DE GORDURA SIMPLES EM CONCRETO PRÉ-MOLDADO DN 40MM COM TAMPA - FORNECIMENTO E INSTALAÇÃO	41,00 UN
B	PLACA DA OBRA	
9.0	PLACA DA OBRA	
9.1	PLACA DE OBRA EM CHAPA DE AÇO GALVANIZADO	1,00 UN

(G). DATA DE INÍCIO DOS SERVIÇOS: 10 de julho de 2018.

(H). DATA DE CONCLUSÃO DOS SERVIÇOS: 10 de janeiro de 2019.

Atestamos, ainda, que os serviços foram desenvolvidos satisfatoriamente, obedecendo aos projetos, especificações e normas técnicas, nada havendo que desabone a conduta dessa Empresa.

Formosa da Serra Negra (MA), 12 de julho de 2019

*Jeremias da Silva Macedo*  
Jeremias da Silva Macedo  
Sec. Interino de Adm. e Planejamento  
CPF: 601.493.503-76  
Portaria 278/2018-GP

Este documento encontra-se registrado no Conselho Regional de Engenharia e Agronomia do Estado do Maranhão, vinculado à Certidão nº 818211/2019, em 30/07/2019 em



Certidão nº 818211/2019  
28/11/2019, 19:20

Chave de Impressão: BBz54

O documento neste ato registrado foi emitido em 30/07/2019 e contém 5 folhas

*[Handwritten signatures and stamps]*  
00 130





Certidão de Acervo Técnico - CAT  
Resolução Nº 1025 de 30 de Outubro de 2009  
Resolução Nº 218 de 29 de Junho de 1973

**CREA-MA**

Conselho Regional de Engenharia e Agronomia do Estado do Maranhão

FOLHA Nº	Página 1/6
Nº PROC	070301/2023
CAT COM REGISTRO DE ATESTADO	
853678/2021	
Rubrica	
Atividade concluída	

CERTIFICAMOS, em cumprimento ao disposto na Resolução nº 1.025, de 30 de outubro de 2009, do Confea, que consta dos assentamentos deste Conselho Regional de Engenharia e Agronomia do Estado do Maranhão - Crea-MA, o Acervo Técnico do profissional **LUIZ RIBEIRO DE AZEVEDO NETO** referente à(s) Anotação(ões) de Responsabilidade Técnica - ART abaixo discriminada(s):

Profissional: **LUIZ RIBEIRO DE AZEVEDO NETO**  
Registro: **1117458423MA** RNP: **1117458423**  
Título profissional: **ENGENHEIRO CIVIL**

Número da ART: **MA20200335651** Tipo de ART: **OBRA / SERVIÇO** Registrada em: **18/05/2020** Baixada em: **02/09/2021**  
Forma de registro: **SUBSTITUIÇÃO** Participação técnica: **INDIVIDUAL**  
Empresa contratada: **MAKIXIMUS EMPREENDIMENTOS EIRELI**

Contratante: **Prefeitura municipal de Lima campos** CPF/CNPJ: **06.933.519/0001-09**  
Endereço do contratante: **PRAÇA Duque de Caxias** Nº: S/n  
Complemento: Bairro: **Centro**  
Cidade: **LIMA CAMPOS** UF: **MA** CEP: **65728000**  
Contrato: **01/tp/007/2019** Celebrado em: **23/04/2020**  
Valor do contrato: **R\$ 495.999,34** Tipo de contratante: **Pessoa Jurídica de Direito Público**  
Ação institucional: **Outros**  
Endereço da obra/serviço: **POVOADO DIVERSOS POVOADOS** Nº: S/n  
Complemento: Bairro: **ZONA RURAL**  
Cidade: **LIMA CAMPOS** UF: **MA** CEP: **65728000**  
Coordenadas Geográficas: **-4.520443, -44.468281**  
Data de início: **13/05/2020** Conclusão efetiva: **23/04/2021**  
Finalidade: **Saúde**  
Proprietário: **Prefeitura municipal de Lima campos** CPF/CNPJ: **06.933.519/0001-09**

Atividade Técnica: **7 - EXECUÇÃO #A0106 - EDIFICIOS DE ALVENARIA P/ FINS RESIDENCIAIS 53 - EXECUCAO 124.80 metro quadrado;**

**Observações**

ART DE EXECUÇÃO OBRA: **CONSTRUCAO DE 40 MELHORIAS SANITÁRIAS DOMICILIARES NOS POVOADOS CENTRINHO, SÃO LOURENÇO E VALE DO PARAÍSO**

**Informações Complementares**

CERTIFICAMOS, finalmente, que se encontra vinculado à presente Certidão de Acervo Técnico – CAT, o atestado contendo 5 folha(s), expedido pelo contratante da obra/serviço, a quem cabe a responsabilidade pela veracidade e exatidão das informações nele constantes.

**Certidão de Acervo Técnico nº 853678/2021**  
**03/09/2021, 10:15**  
**77Y3B**

A Certidão de Acervo Técnico (CAT) à qual o atestado está vinculado constituirá prova da capacidade técnico-profissional da pessoa jurídica somente se o responsável técnico indicado estiver ou venha a ser integrado ao seu quadro técnico por meio de declaração entregue no momento da habilitação ou da entrega das propostas.

Certificamos que se encontra vinculado à presente CAT o atestado apresentado em cumprimento à Lei nº 8.666/93, expedido pela pessoa jurídica contratante, a quem cabe a responsabilidade pela veracidade e exatidão das informações nele constantes. É de responsabilidade deste Conselho a verificação da atividade profissional em conformidade com a Lei nº 5.194/66 e Resoluções do Conselho Federal de Engenharia e Agronomia - CONFEA.

Esta certidão perderá a validade, caso ocorra qualquer alteração posterior dos elementos cadastrais nela contidos.

Fica(m) Excluído(s), no entanto, o(s) serviço(s) cujas atribuições não competem ao(s) profissional(is) em questão.

A autenticidade desta Certidão pode ser verificada em: <https://crea-ma.sitac.com.br/publico/>, com a chave: 77Y3B

*(Handwritten signatures and initials)*

00 131



**Conselho Regional de Engenharia e Agronomia do Estado do Maranhão**

Rua 28 de Julho, nº 214, Centro, São Luis/MA

Tel: + 55 (98) 2106-8300 Fax: + 55 (98) 2106-8300 E-mail: [faleconosco@creama.org.br](mailto:faleconosco@creama.org.br)



Impresso em: 03/09/2021, às 10:32



ESTADO DO MARANHÃO  
PREFEITURA MUNICIPAL DE LIMA CAMPOS  
CNPJ Nº 11423292/0001-91  
SECRETARIA MUNICIPAL DE SAÚDE



FOLHA Nº \_\_\_\_\_ Página 2/6  
Nº PROC. 070301/2023

Rubrica

**ATESTADO DE CAPACIDADE TÉCNICA E OPERACIONAL**

Atestamos para fins de comprovação de capacidade técnica e operacional junto às Repartições Públicas Federais, Estaduais, Municipais e Autárquicas, Empresas de Economia Mista e Entidades Privadas, que a Empresa **ENEC EMPREENDIMENTOS EIRELI**, Empresa de Construção Civil em Geral, com inscrição no CNPJ/MF sob o N.º 19.543.790/0001-80, sediada na Rua Poção de Pedras, N.º 10, no Bairro Quintas do Calhau, na Cidade de São Luís, no Estado do Maranhão, executou e concluiu os serviços e obras a seguir relacionados na **IMPLANTAÇÃO DE MELHORIAS SANITÁRIAS DOMICILIARES – MSD'S, NO MUNICÍPIO DE LIMA CAMPOS (MA)**, de acordo com a o **CONTRATO N.º 01/TP/007/2019**, assinado em 23 de abril de 2020 conjuntamente com a **PREFEITURA MUNICIPAL DE LIMA CAMPOS, ESTADO DO MARANHÃO**, por intermédio da sua **SECRETARIA DE SAÚDE DA PREFEITURA MUNICIPAL**, com inscrição no CNPJ/MF sob o N.º 06.933.519/0001-09, sediada na Praça Duque de Caxias, s/n, no Bairro Centro, na Cidade de Lima Campos, no Estado do Maranhão, e conforme as características a seguir relacionadas:

- (A) RESPONSÁVEL TÉCNICO: Luiz Ribeiro de Azevedo Neto  
Engenheiro Civil.  
Registro Estadual - CREA N.º 1117458423-MA.  
Registro Nacional - CONFEA N.º 111745842-3.
- (B) DENOMINAÇÃO: Execução da Implantação de 40 (Quarenta) Melhorias Sanitárias Domiciliares – MSD'S.
- (C) LOCALIZAÇÃO: Município de Lima Campos – Estado do Maranhão.
- (D) TIPO DE CONTRATO: Contrato sob o regime de "empreitada por preço global".
- (E) NATUREZA DA OBRA: Execução de serviços de implantação de melhorias sanitárias domiciliares.
- (F) PRINCIPAIS ATIVIDADES REALIZADAS:
  - A MELHORIAS SANITÁRIAS DOMICILIARES - MSD'S (PARA 40 UNIDADES)

1.0	BANHEIRO		
1.1	SERVIÇOS PRELIMINARES		
1.1.1	LOCAÇÃO CONVENCIONAL DE OBRA, ATRAVÉS DE GABARITO DE TABUAS CORRIDAS PONTALETADAS, SEM REAPROVEITAMENTO	261,58	M2
1.1.2	ESCAVAÇÃO MANUAL EM SOLO, PROFUNDIDADE ATÉ 1,50M	27,47	M3
1.2	FUNDAÇÕES		
1.2.1	ALICERCE EM PEDRA BRUTA ARGAMASSADA, SEÇÃO DE (30X30)CM	23,79	M3
1.2.2	BALDRAME EM ALVENARIA DOBRADA DE TIJOLO CERÂMICO COM Puros	11,89	M3
1.3	ALVENARIA DE VEDAÇÃO		
1.3.1	ALVENARIA EM TIJOLO CERÂMICO FURADO 6X19X19CM, 1 VÉZ (ESPESSURA 19CM), ASSENTADO EM ARGAMASSA TRAÇO 1:4 (CIMENTO E AREIA MÉDIA NÃO PENEIRADA) PREPARO MANUAL, JUNTA 1CM	662,15	M2
1.3.2	COBOÇO DE CONCRETO (ELEMENTO VAZADO), 7X50X56CM, ASSENTADO COM ARGAMASSA TRAÇO 1:4 (CIMENTO E AREIA)	10,25	M2
1.4	PAVIMENTAÇÃO		
1.4.1	CONTRAPISO/LASTRO DE CONCRETO NÃO-ESTRUTURAL, E=5CM, PREPARO COM BETONEIRA	81,19	M2
1.4.2	REVESTIMENTO CERÂMICO PARA PISO COM PLACAS TIPO GRÊS DE DIMENSÕES 35X35CM APLICADA EM AMBIENTES DE ÁREA MENOR QUE 5M2, AF 06/2011	132,02	M2
1.5	COBERTURA		
1.5.1	ESTRUTURA EM MADEIRA APARELHADA, PARA TELHA CERÂMICA, APOIADA EM PAREDE	223,86	M2
1.5.2	COBERTURA EM TELHA CERÂMICA TIPO CANAL, COM CALIÇAMENTO E BEIRA BICA	223,86	M2

Praça Duque de Caxias, s/nº - CENTRO - CEP 65728-000 - Lima Campos - MA  
Fone: (99) 36461112 - Fax: (99) 36461101  
E-mail: saude@limacampos.ma.gov.br  
Página 1 de 5

*Dirce Prazeres Rodrigues*  
**Dirce Prazeres Rodrigues**  
Prefeita Municipal de Lima Campos

Este documento encontra-se registrado no Conselho Regional de Engenharia e Agronomia do Estado do Maranhão, vinculado à Certidão nº 853678/2021, em 03/09/2021 em  
emitida



Certidão nº 853678/2021  
03/09/2021, 10:32

Chave de Impressão: 77Y3B

O documento neste ato registrado foi emitido em 03/09/2021 e contém 5 folhas

**Conselho Regional de Engenharia e Agronomia do Estado do Maranhão**

Rua 28 de Julho, nº 214, Centro, São Luís/MA

Tel: + 55 (98) 2106-8300 Fax: + 55 (98) 2106-8300 E-mail: fale conosco@creama.org.br



Impresso em: 03/09/2021, às 10:32



ESTADO DO MARANHÃO  
PREFEITURA MUNICIPAL DE LIMA CAMPOS  
CNPJ Nº 11423292/0001-91  
SECRETARIA MUNICIPAL DE SAÚDE



FOLHA Nº \_\_\_\_\_ Página 3/6

Nº PROC. 070301/2023

Rubrica

1.6	REVESTIMENTO DE PAREDES		
1.6.1	CHAPISCO RUSTICO TRAÇO 1:3 (CIMENTO E AREIA GROSSA), ESPESSURA 2CM. PREPARO MANUAL DA ARGAMASSA	1.000,60	M2
1.6.2	EMBOÇO PARA RECEBIMENTO DE CERÂMICA EM ARGAMASSA TRAÇO 1:2:8 PREPARO MANUAL, APLICADO MANUALMENTE EM FACES INTERNAS DE PAREDES DE AMBIENTES COM ÁREA MAIOR QUE 10M2. ESPESSURA DE 20MM, COM EXECUÇÃO DE TALISCA	1.090,60	M2
1.6.3	REBOÇO ARGAMASSA TRAÇO 1:2 (CAL E AREIA FINA PENEIRADA), ESPESSURA 0,5CM. PREPARO MANUAL DA ARGAMASSA	1.090,60	M2
1.6.4	REVESTIMENTO CERÂMICO PARA PAREDES INTERNAS COM PLACAS TIPO GRÊS OU SEMI-GRÊS DE DIMENSÕES 40X40CM APLICADA EM AMBIENTES DE ÁREA MAIOR QUE 9M2 ATÉ A ALTURA DE 1,60M	483,80	M2
1.7	CALÇADA		
1.7.1	ESCAVAÇÃO MANUAL EM SOLO, PROFUNDIDADE ATÉ 1,50M	4,82	M3
1.7.2	ALICERCE E BALDRAME EM ALVENARIA DE 1 VEZ DE TIJOLO CERÂMICO	14,33	M3
1.7.3	REATERRO COMPACTADO MANUALMENTE	13,53	M3
1.7.4	CONTRAPISO LASTRO DE CONCRETO NÃO-ESTRUTURAL, E=5CM, PREPARO COM BETONEIRA	67,24	M2
1.7.5	PISO CIMENTADO TRAÇO 1:3 (CIMENTO E AREIA) ACABAMENTO LISO ESPESSURA 2CM, PREPARO MANUAL DA ARGAMASSA	100,88	M2
1.8	ESQUADRIA		
1.8.1	PORTA EM CHAPA DE FERRO TIPO SASAZAKI (0,60X2,10M, ESP=10MM, INCLUINDO CAIXA, DOBRADIÇAS E FECHADURA	40,60	UN
1.9	SUPORTE DE APOIO PARA O RESERVATÓRIO ELEVADO		
1.9.1	LAJE DE CONCRETO ARMADO 1:3:4 (CIMENTO, AREIA E BRITA) COM FERROS DA 60 DE 4,0MM	1,23	M3
1.10	INSTALAÇÕES HIDRÁULICAS		
1.10.1	PONTO DE AGUA FRIA EMBUTIDO, EM TUBOS E CONEXÕES DE PVC RÍGIDO SOLDÁVEL, PARA RESERVATÓRIO ELEVADO (INCLUINDO TUBULAÇÕES DE ALIMENTAÇÃO, DISTRIBUIÇÃO E DESCARGA E EXTRAVASOR COM REGISTROS)		
1.10.2	PONTO DE AGUA FRIA EMBUTIDO, EM TUBOS E CONEXÕES DE PVC RÍGIDO SOLDÁVEL, PARA LAVATÓRIO	40,00	UN
1.10.3	PONTO DE AGUA FRIA EMBUTIDO, EM TUBOS E CONEXÕES DE PVC RÍGIDO SOLDÁVEL, PARA CAIXA DE DESCARGA EXTERNA	40,00	UN
1.10.4	TORNEIRA PARA LAVATÓRIO EM PVC	40,00	UN
1.10.5	CHUVEIRO COMUM EM PLÁSTICO BRANCO, COM CANO	40,00	UN
1.10.6	REGISTRO DE PRESSÃO BRUTO	40,00	UN
1.10.7	PONTO DE AGUA FRIA EMBUTIDO, EM TUBOS E CONEXÕES DE PVC RÍGIDO SOLDÁVEL, PARA CHUVEIRO	40,00	UN
1.11	INSTALAÇÕES SANITÁRIAS		
1.11.1	PONTO DE ESGOTO EMBUTIDO PARA LAVATÓRIO, EM TUBOS E CONEXÕES DE PVC RÍGIDO SOLDÁVEL, DIÂMETRO 40MM, INCLUSIVE, INTERLIGAÇÃO À CAIXA SIFONADA	40,00	UN
1.11.2	PONTO DE ESGOTO EMBUTIDO PARA VASO SANITÁRIO, EM TUBOS E CONEXÕES DE PVC RÍGIDO SOLDÁVEL, DIÂMETRO 100MM, INCLUSIVE, COLUNA DE VENTILAÇÃO, LIGAÇÃO PARA O TANQUE SEPTICO E DESTRE PARA O SUMIDOURO E CONEXÕES	40,00	UN
1.11.3	CAIXA SIFONADA COM GRELHA, EM PVC RÍGIDO SOLDÁVEL, MEDINDO 110X100MM, INCLUSIVE, INTERLIGAÇÃO À CAIXA DE INSPEÇÃO	40,00	UN
1.11.4	CAIXA DE INSPEÇÃO EM ALVENARIA TAMPADA DE CONCRETO, MEDINDO (15X35X35)CM, REVESTIDA COM ARGAMASSA DE CIMENTO E AREIA NO TRAÇO 1:3	40,00	UN
1.12	LOUÇAS E ACESSÓRIOS SANITÁRIOS		
1.12.1	VASO SANITÁRIO SIFONADO DE LOUÇA BRANCA PADRÃO POPULAR, COM CONJUNTO PARA FIXAÇÃO PARA VASO SANITÁRIO COM PARAFUSO, ARRUELA E BUCHA - FORNECIMENTO E INSTALAÇÃO	40,00	UN
1.12.2	CAIXA DE DESCARGA PLÁSTICA DE SOBREPOR (EXTERNA), COM TUBO DE DESCARGA E ENGATE FLEXÍVEL	40,00	UN
1.12.3	LAVATÓRIO LOUÇA BRANCA SUSPENSO 29,5X39CM OU EQUIVALENTE PADRÃO POPULAR - FORNECIMENTO E INSTALAÇÃO	40,00	UN
1.13	INSTALAÇÃO ELÉTRICA		
1.13.1	PONTO DE LUZ	40,00	UN

Praça Duque de Caxias, s/nº - CENTRO - CEP 65728-000 - Lima Campos - MA.  
Fone: (99) 36461112 - Fax: (99) 36461101  
E-mail: saúde@limacampos.ma.gov.br  
Página 2 de 5

*Dirce Prazeres Rodrigues*  
Dirce Prazeres Rodrigues  
Prefeita Municipal de Lima Campos

Este documento encontra-se registrado no Conselho Regional de Engenharia e Agronomia do Estado do Maranhão, vinculado à Certidão nº 853678/2021, em 03/09/2021



Certidão nº 853678/2021  
03/09/2021, 10:32

Chave de Impressão: 77Y3B

O documento neste ato registrado foi emitido em 03/09/2021 e contém 5 folhas

Conselho Regional de Engenharia e Agronomia do Estado do Maranhão

Rua 28 de Julho, nº 214, Centro, São Luís/MA

Tel: + 55 (98) 2106-8300 Fax: + 55 (98) 2106-8300 E-mail: faleconosco@creama.org.br



Conselho Regional de Engenharia e Agronomia do Estado do Maranhão



Impresso em: 03/09/2021, às 10:32





ESTADO DO MARANHÃO  
PREFEITURA MUNICIPAL DE LIMA CAMPOS  
CNPJ Nº 11423292/0001-91  
SECRETARIA MUNICIPAL DE SAÚDE



FOLHA Nº \_\_\_\_\_ Página 4/6

Nº PROC. 070301/2023

Rubrica

1.14	PINTURAS		
1.14.1	APLICAÇÃO MANUAL DE PINTURA COM TINTA LÁTEX PVA EM PAREDES DUAS DEMÃOS	906,10	M2
1.14.2	PINTURA A ÓLEO DUAS DEMÃOS	129,15	M2
1.15	CAIXA DE INSPEÇÃO		
1.15.1	LOCAÇÃO SIMPLES DE CONSTRUÇÃO SEM GABARITO DE MADEIRA	17,22	M2
1.15.2	ESCAVAÇÃO MANUAL EM SOLO, PROFUNDIDADE ATÉ 1,50M	6,97	M3
1.15.3	ALVENARIA EM TUIJO CERÂMICO FURADO 9X19X19CM, 1 VEZ (ESPESURA 19CM), ASSENTADO EM ARGAMASSA TRAÇO 1:4 (CIMENTO E AREIA MÉDIA NÃO PENEIRADA), PREPARO MANUAL, JUNTA 1CM	29,52	M2
1.15.4	CHAPISCO RÚSTICO TRAÇO 1:3 (CIMENTO E AREIA GROSSA), ESPESURA 2CM, PREPARO MANUAL DA ARGAMASSA	29,52	M2
1.15.5	EMBOÇO, PARA RECEBIMENTO DE CERÂMICA, EM ARGAMASSA TRAÇO 1:2:8 PREPARO MANUAL, APLICADO MANUALMENTE EM FACES INTERNAS DE PAREDES DE AMBIENTES COM ÁREA MAIOR QUE 10M2, ESPESURA DE 20MM, COM EXECUÇÃO DE TALISCA	29,52	M2
1.15.6	REBOCO ARGAMASSA TRAÇO 1:2 (CAL E AREIA FINA PENEIRADA), ESPESURA 0,5CM, PREPARO MANUAL DA ARGAMASSA	29,52	M2
1.15.7	LAJE DE CONCRETO ARMADO PREMOLDADA DE (0,50X0,50)M, COM FERRO CABO DE 4,8MM	0,41	M3
1.15.6	CONTRAPISO LAJATO DE CONCRETO NÃO-ESTRUTURAL, E=5CM, PREPARO COM BETONEIRA	6,56	M2
1.15.9	PISO CIMENTADO TRAÇO 1:3 (CIMENTO E AREIA) ACABAMENTO LISO ESPESURA 2CM, PREPARO MANUAL DA ARGAMASSA	6,56	M2
1.15.10	REATERRO COMPACTADO MANUALMENTE	6,97	M3
2.0	RESERVATORIO DE 310 LITROS		
2.1	AQUISIÇÃO E INSTALAÇÃO DE RESERVATORIO DE POLIETILENO, CAP. 310 LITROS, INCLUINDO INSTALAÇÕES EM PVC RÍGIDO SOLDÁVEL DE ALIMENTAÇÃO, DISTRIBUIÇÃO, EXTRAVASOR, TORNEIRA DE BOIA, REGISTROS E CONEXÕES EM PVC DE 1/2"	41,00	UN
3.0	FOSSA SEPTICA		
3.1	LOCAÇÃO SIMPLES DE CONSTRUÇÃO SEM GABARITO DE MADEIRA	122,58	M2
3.2	ESCAVAÇÃO MANUAL EM SOLO, PROFUNDIDADE ATÉ 1,50M	202,13	M3
3.3	ALVENARIA EM TUIJO CERÂMICO FURADO 9X19X19CM, 1 VEZ (ESPESURA 19CM), ASSENTADO EM ARGAMASSA TRAÇO 1:4 (CIMENTO E AREIA MÉDIA NÃO PENEIRADA), PREPARO MANUAL, JUNTA 1CM	405,90	M2
3.4	CHAPISCO RÚSTICO TRAÇO 1:3 (CIMENTO E AREIA GROSSA), ESPESURA 2CM, PREPARO MANUAL DA ARGAMASSA	405,80	M2
3.5	EMBOÇO, PARA RECEBIMENTO DE CERÂMICA, EM ARGAMASSA TRAÇO 1:2:8 PREPARO MANUAL, APLICADO MANUALMENTE EM FACES INTERNAS DE PAREDES DE AMBIENTES COM ÁREA MAIOR QUE 10M2, ESPESURA DE 20MM, COM EXECUÇÃO DE TALISCA	405,90	M2
3.6	REBOCO ARGAMASSA TRAÇO 1:2 (CAL E AREIA FINA PENEIRADA), ESPESURA 0,5CM, PREPARO MANUAL DA ARGAMASSA	405,90	M2
3.7	LAJE DE CONCRETO ARMADO 1:3:4 (CIMENTO, AREIA E BRITA) COM FERROS CA 60 DE 4,8MM	6,15	M3
3.8	CONTRAPISO LAJATO DE CONCRETO NÃO ESTRUTURAL, E=5CM, PREPARO COM BETONEIRA	80,00	M2
3.9	PISO CIMENTADO TRAÇO 1:3 (CIMENTO E AREIA) ACABAMENTO LISO, ESPESURA 2CM, PREPARO MANUAL DA ARGAMASSA	80,00	M2
3.10	TUBOS E CONEXÕES PARA ESGOTO EM PVC 100MM	80,00	UN
3.11	REATERRO COMPACTADO MANUALMENTE	6,15	M3
4.0	SUMIDOURO		
4.1	LOCAÇÃO SIMPLES DE CONSTRUÇÃO SEM GABARITO DE MADEIRA	46,33	M2
4.2	ESCAVAÇÃO MANUAL EM SOLO, PROFUNDIDADE ATÉ 1,50M	92,66	M3
4.3	ALVENARIA EM TUIJO CERÂMICO FURADO 9X19X19CM, 1 VEZ (ESPESURA 19CM), ASSENTADO EM ARGAMASSA TRAÇO 1:4 (CIMENTO E AREIA MÉDIA NÃO PENEIRADA), PREPARO MANUAL, JUNTA 1CM	257,48	M2
4.4	LAJE DE CONCRETO ARMADO 1:3:4 (CIMENTO, AREIA E BRITA) COM FERROS CA 60 DE 4,8MM	2,05	M3
4.5	TUBOS E CONEXÕES PARA ESGOTO EM PVC 100MM	80,00	UN
4.6	REATERRO COMPACTADO MANUALMENTE	2,87	M3
4.7	LEITO FILTRANTE - FORNECIMENTO E ENCHIMENTO COM BRITA Nº 4	9,43	M3
5.0	FILTRO DOMÉSTICO COMUM DE BARRO ASSADO		
5.1	DISTRIBUIÇÃO DE UM FILTRO COMUM DE BARRO ASSADO ACOMPANHADO DE TRÊS VÉLAS E TORNEIRA PRÓPRIA PARA FILTRO	40,00	UN

Praça Duque de Caxias, s/nº - CENTRO - CEP 65728-000 - Lima Campos - MA  
Fone: (99) 36461112 - Fax: (99) 36461101  
E-mail: saúde@limacampos.ma.gov.br  
Página 3 de 5

*Dirce Prazeres Rodrigues*  
Dirce Prazeres Rodrigues  
Prefeita Municipal de Lima Campos

Este documento encontra-se registrado no Conselho Regional de Engenharia e Agronomia do Estado do Maranhão, vinculado à Certidão nº 853678/2021, em 03/09/2021 em



Certidão nº 853678/2021  
03/09/2021, 10:32

Chave de Impressão: 77Y3B

O documento neste ato registrado foi emitido em 03/09/2021 e contém 5 folhas





6.0	PIA DE COZINHA	
6.1	ALVENARIA EM TIJOLOS CERAMICOS FURADOS 10X20X20CM, 1/2 VEZ, ASSENTADO EM ARGAMASSA 1.4 (CIMENTO E AREIA)	136,12 M2
6.2	CHAPISCO RUSTICO TRACO 1.3 (CIMENTO E AREIA GROSSA), ESPESSURA 2CM, PREPARO MANUAL DA ARGAMASSA	136,12 M2
6.3	EMBOÇO, PARA RECEBIMENTO DE CERÂMICA, EM ARGAMASSA TRACO 1.2.8 PREPARO MANUAL, APLICADO MANUALMENTE EM FACES INTERNAS DE PAREDES DE AMBIENTES COM ÁREA MAIOR QUE 10M2, ESPESSURA DE 20MM, COM EXECUÇÃO DE TALISCA	136,12 M2
6.4	REBOÇO ARGAMASSA TRACO 1.2 (CAL E AREIA FINA PENEIRADA), ESPESSURA 0,5CM, PREPARO MANUAL DA ARGAMASSA	136,12 M2
6.5	PLA DE AÇO INOXIDAVEL 30X30CM COM 1 CLIBA	40,00 UN
6.6	FORNHEIRA PLASTICA 1/2" P/ PIA	40,00 UN
6.7	JOELHO PVC SOLDAVEL 90º AGUA FRIA 20MM - FORNECIMENTO E INSTALACAO	40,00 UN
6.8	SIFAO FLEXIVEL P/ PIA E LAVATORIO 34X1/2"	40,00 UN
6.9	JOELHO PVC 90º ESGOTO 40MM - FORNECIMENTO E INSTALACAO	40,00 UN
6.10	TUBO PVC PL. SERIE R P/ ESG. OU AGUAS PLUVIAIS PREDIAIS DN 40MM	246,00 M
6.11	TUBO DE PVC SOLDAVEL DN = 20MM (NBR-5648)	246,00 M
6.12	LUVA PVC SOLDAVEL / ROSCA P/ AGUA FRIA PREDIAL 20MM X 1/2"	40,00 UN
6.13	VÁLVULA EM PLÁSTICO BRANCO 1.1/4" X 1.1/2" C/ SAIDA LISA 40MM P/ TANQUE	40,00 UN
6.14	REVESTIMENTO CERÂMICO PARA PAREDES INTERNAS COM PLACAS TIPO GRÊS OU SEMI-GRÊS DE DIMENSÕES 25X35CM, APLICADA EM AMBIENTES DE ÁREA MAIOR QUE 5M2 ATÉ A ALTURA DE 1,80M	22,96 M2
6.15	TANQUE DE LAVAR ROUPAS	
6.16	TANQUE MONOBLOCO DE GRANITINA OU MARMORITE - MODELO POPULAR COM 1 ESFREGADOR	40,00 UN
6.17	ALVENARIA EM TIJOLOS CERAMICOS FURADOS 10X20X20CM, 1/2 VEZ, ASSENTADO EM ARGAMASSA 1.4 (CIMENTO E AREIA)	136,12 M2
6.18	CHAPISCO RUSTICO TRACO 1.3 (CIMENTO E AREIA GROSSA), ESPESSURA 2CM, PREPARO MANUAL DA ARGAMASSA	136,12 M2
6.19	EMBOÇO, PARA RECEBIMENTO DE CERÂMICA, EM ARGAMASSA TRACO 1.2.8 PREPARO MANUAL, APLICADO MANUALMENTE EM FACES INTERNAS DE PAREDES DE AMBIENTES COM ÁREA MAIOR QUE 10M2, ESPESSURA DE 20MM, COM EXECUÇÃO DE TALISCA	136,12 M2
6.20	REBOÇO ARGAMASSA TRACO 1.2 (CAL E AREIA FINA PENEIRADA), ESPESSURA 0,5CM, PREPARO MANUAL DA ARGAMASSA	136,12 M2
6.21	APLICACAO MANUAL DE PINTURA COM TINTA LATEX PVA EM PAREDES, DUAS DEMOES	136,12 M2
6.22	TORNEIRA PLASTICA 1/2" P/ PIA	40,00 UN
6.23	JOELHO PVC SOLDAVEL 90º AGUA FRIA 20MM - FORNECIMENTO E INSTALACAO	40,00 UN
6.24	SIFAO FLEXIVEL P/ PIA E LAVATORIO 34X1/2"	40,00 UN
6.25	JOELHO PVC 90º ESGOTO 40MM - FORNECIMENTO E INSTALACAO	40,00 UN
6.26	TUBO PVC PL. SERIE R P/ ESG. OU AGUAS PLUVIAIS PREDIAIS DN 40MM	246,00 M
6.27	TUBO DE PVC SOLDAVEL DN = 20MM (NBR-5648)	246,00 M
6.28	LUVA PVC SOLDAVEL / ROSCA P/ AGUA FRIA PREDIAL 20MM X 1/2"	40,00 UN
6.29	VÁLVULA EM PLÁSTICO BRANCO 1.1/4" X 1.1/2" C/ SAIDA LISA 40MM P/ TANQUE	40,00 UN
6.30	REVESTIMENTO CERÂMICO PARA PAREDES INTERNAS COM PLACAS TIPO GRÊS OU SEMI-GRÊS DE DIMENSÕES 25X35CM APLICADA EM AMBIENTES DE ÁREA MAIOR QUE 5M2 ATÉ A ALTURA DE 1,80M	22,96 M2
6.31	CAIXA DE GORDURA	
6.32	CAIXA DE GORDURA SIMPLES EM CONCRETO PRE-MOLDADO DN 40MM COM TAMPAS - FORNECIMENTO E INSTALACAO	40,00 UN
6.33	PLACA DA OBRA	
6.34	PLACA DA OBRA	
6.35	PLACA DE OBRA EM CHAPA DE AÇO GALVANIZADO	1,00 UN

*Dirce Prazeres Rodrigues*  
Dirce Prazeres Rodrigues  
Prefeita Municipal de Lima Campos

Este documento encontra-se registrado no Conselho Regional de Engenharia e Agronomia do Estado do Maranhão, vinculado à Certidão nº 853678/2021, em 03/09/2021 em



Certidão nº 853678/2021  
03/09/2021, 10:32  
Chave de Impressão: 77Y3B

O documento neste ato registrado foi emitido em 03/09/2021 e contém 5 folhas

00 133







ESTADO DO MARANHÃO  
 PREFEITURA MUNICIPAL DE LIMA CAMPOS  
 CNPJ Nº 11423292/0001-91  
 SECRETARIA MUNICIPAL DE SAÚDE



FOLHA N° \_\_\_\_\_ Página 6/6  
 N° PROC. 070301/2023  
 \_\_\_\_\_  
 Rubrica

(G). DATA DE INÍCIO DOS SERVIÇOS: 15 de Maio 2020.

(H). DATA DE CONCLUSÃO DOS SERVIÇOS: 23 de Abril de 2021.

Atestamos ainda, que os serviços desenvolveram-se satisfatoriamente, obedecendo aos projetos, especificações e normas técnicas, nada havendo que desabone a conduta dessa Empresa.

*Dirce Prazeres Rodrigues*  
 Dirce Prazeres Rodrigues  
 Prefeita Municipal de Lima Campos

Este documento encontra-se registrado no Conselho Regional de Engenharia e Agronomia do Estado do Maranhão, vinculado à Certidão nº 853678/2021, em 03/09/2021 emitida



Praça Duque de Caxias, s/nº - CENTRO - CEP 65728-000 - Lima Campos - MA.  
 Fone: (99) 36461112 - Fax: (99) 36461101  
 E-mail: saúde@limacampos.ma.gov.br  
 Página 5 de 5

Certidão nº 853678/2021  
 03/09/2021, 10:32  
 Chave de Impressão: 77Y3B

O documento neste ato registrado foi emitido em 03/09/2021 e contém 5 folhas

Conselho Regional de Engenharia e Agronomia do Estado do Maranhão

Rua 28 de Julho, nº 214, Centro, São Luis/MA

Tel: + 55 (98) 2106-8300 Fax: + 55 (98) 2106-8300 E-mail: faleconosco@creama.org.br



Impresso em: 03/09/2021, às 10:32



Certidão de Acervo Técnico - CAT  
Resolução N° 1025 de 30 de Outubro de 2009  
Resolução N° 218 de 29 de Junho de 1973

CREA-MA

FOLHA N° \_\_\_\_\_ Página 1/7  
N° PROC. 070301/2023  
CAT COM REGISTRO DE ATESTADO  
818213/2019

Conselho Regional de Engenharia e Agronomia do Estado do Maranhão

Atividade concluída

CERTIFICAMOS, em cumprimento ao disposto na Resolução n° 1.025, de 30 de outubro de 2009, do Confea, que consta dos assentamentos deste Conselho Regional de Engenharia e Agronomia do Estado do Maranhão - Crea-MA, o Acervo Técnico do profissional **WILSON PINTO DE MESQUITA FILHO** referente à(s) Anotação(ões) de Responsabilidade Técnica - ART abaixo discriminada(s):

Profissional: **WILSON PINTO DE MESQUITA FILHO**  
Registro: **2429D MA MA** RNP: **1103008706**  
Título profissional: ENGENHEIRO CIVIL

Número da ART: **MA20180186845** Tipo de ART: OBRA / SERVIÇO Registrada em: 05/07/2018 Baixada em: 24/07/2019  
Forma de registro: INICIAL Participação técnica: INDIVIDUAL  
Empresa contratada: **MAKIXIMUS EMPREENDIMENTOS LTDA -ME**

Contratante: **PREFEITURA MUNICIPAL DE BACURI** CPF/CNPJ: **06.151.419/0001-20**  
Endereço do contratante: AVENIDA 7 DE SETEMBRO Nº: 210  
Complemento: Bairro: CENTRO  
Cidade: BACURI UF: MA CEP: 65270000  
Contrato: 34/2018 Celebrado em: 25/06/2018  
Valor do contrato: R\$ 459.651,12 Tipo de contratante: Pessoa Jurídica de Direito Público  
Ação institucional: Outros  
Endereço da obra/serviço: AVENIDA 7 DE SETEMBRO Nº: 210  
Complemento: Bairro: CENTRO  
Cidade: BACURI UF: MA CEP: 65270000  
Data de início: 10/07/2018 Conclusão efetiva: 10/01/2019  
Finalidade: SEM DEFINIÇÃO  
Proprietário: PREFEITURA MUNICIPAL DE BACURI CPF/CNPJ: 06.151.419/0001-20  
Atividade Técnica: **2 - DIRECAO #A0106 - EDIFICIOS DE ALVENARIA P/ FINS RESIDENCIAIS 53 - EXECUCAO 41.00 unidade;**

Observações  
EXECUÇÃO DE KIT SANITARIOS MSD NO MUNICIPIO DEBACURI - MA

Informações Complementares

CERTIFICAMOS, finalmente, que se encontra vinculado à presente Certidão de Acervo Técnico - CAT, o atestado contendo 6 folha(s), expedido pelo contratante da obra/serviço, a quem cabe a responsabilidade pela veracidade e exatidão das informações nele constantes.

Certidão de Acervo Técnico n° 818213/2019  
09/08/2019, 13:17  
ybcdz

A Certidão de Acervo Técnico (CAT) à qual o atestado está vinculado constituirá prova da capacidade técnico-profissional da pessoa jurídica somente se o responsável técnico indicado estiver ou venha a ser integrado ao seu quadro técnico por meio de declaração entregue no momento da habilitação ou da entrega das propostas.

Fica(m) Excluído(s), no entanto, o(s) serviço(s) cujas atribuições não competem ao(s) profissional(is) em questão.

A autenticidade desta Certidão pode ser verificada em: <https://crea-ma.sitac.com.br/publico/>, com a chave: ybcdz

Certificamos que se encontra vinculado à presente CAT o atestado apresentado em cumprimento à Lei n° 8.666/93, expedido pela pessoa jurídica contratante, a quem cabe a responsabilidade pela veracidade e exatidão das informações nele constantes. É de responsabilidade deste Conselho a verificação da atividade profissional em conformidade com a Lei n° 5.194/66 e Resoluções do Conselho Federal de Engenharia e Agronomia - CONFEA.

Esta certidão perderá a validade, caso ocorra qualquer alteração posterior dos elementos cadastrais nela contidos.

Handwritten signatures and initials, including a large signature and the number 134.

Conselho Regional de Engenharia e Agronomia do Estado do Maranhão

Avenida dos Holandeses, Quadra 35, Lote 8, Calhau, São Luis/MA

Tel: + 55 (98) 2106-8300 Fax: + 55 (98) 2106-8300 E-mail: fale conosco@creama.org.br



Impresso em: 15/03/2022, às 15:45.



Prefeitura Municipal de Bacuri  
Rua Sete de Setembro, N.º 270 - Centro - Bacuri - MA  
CEP: 65.270-000  
CNPJ (MF): 06.151.419/0001-20

FOLHA N.º \_\_\_\_\_ Página 2/7

N.º PROC. **070301/2023**

Rubrica

## ATESTADO DE CAPACIDADE TÉCNICA E OPERACIONAL

Atestamos para fins de comprovação de capacidade técnica e operacional junto às Repartições Públicas Federais, Estaduais, Municipais e Autárquicas, Empresas de Economia Mista e Entidades Privadas, que a Empresa **MAKIXIMUS EMPREENDIMENTOS LTDA. – ME**, Empresa de Construção Civil em Geral, com inscrição no CNPJ/MF sob o N.º 19.543.790/0001-80, sediada na Rua São Raimundo, N.º 12-B, no Bairro Centro, na Cidade de Açailândia, no Estado do Maranhão, executou e concluiu os serviços e obras a seguir relacionados na **IMPLANTAÇÃO DE MELHORIAS SANITÁRIAS DOMICILIARES – MSD'S, NO POVOADO DE SÃO PAULO, NA ZONA RURAL, NO MUNICÍPIO DE BACURI (MA)**, de acordo com o **CONTRATO N.º 50/2018**, assinado em 25 de junho de 2018 conjuntamente com a **PREFEITURA MUNICIPAL DE BACURI, ESTADO DO MARANHÃO**, por intermédio da sua **SECRETARIA MUNICIPAL DE SAÚDE**, com inscrição no CNPJ/MF sob o N.º 06151419/0001-20, sediada na Avenida 07 de Setembro, N.º 210, no Bairro Centro, na Cidade de Bacuri, no Estado do Maranhão, e conforme as características a seguir relacionadas:

- (A). **RESPONSÁVEL TÉCNICO:** Wilson Pinto de Mesquita Filho.  
Engenheiro Civil.  
Registro Estadual - CREA N.º 1103008706-MA.  
Registro Nacional - CONFEA N.º 110300870-6.
- (B). **DENOMINAÇÃO:** Execução da Implantação de 42 (Quarenta e Duas) Melhorias Sanitárias Domiciliares – MSD'S.
- (C). **LOCALIZAÇÃO:** Município de Bacuri – Estado do Maranhão.
- (D). **TIPO DE CONTRATO:** Contrato sob o regime de "empreitada por preço global".
- (E). **NATUREZA DA OBRA:** Execução de serviços de implantação de melhorias sanitárias domiciliares.
- (F). **PRINCIPAIS ATIVIDADES REALIZADAS:**
- |     |   |
|-----|---|
| A   | MÓDULOS SANITÁRIOS DOMICILIARES - MSD'S |
| 1   | ABRIGO                                  |
| 1.1 | SERVIÇOS PRELIMINARES                   |

  
Carlos Miranda de Almeida  
Engenheiro Civil  
CONFEA: 1102856479

Este documento encontra-se registrado no Conselho Regional de Engenharia e Agronomia do Estado do Maranhão, vinculado à Certidão n.º 818213/2019, em 09/08/2019 emitida em

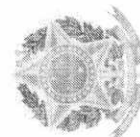

Certidão n.º 818213/2019  
15/03/2022, 15:45  
Chave de Impressão: ybcdz

O documento neste ato registrado foi emitido em 09/08/2019 e contém 6 folhas





Prefeitura Municipal de Bacuri  
Rua Sete de Setembro, N° 270 - Centro - Bacuri - MA  
CEP: 65.270-000  
CNPJ (MF): 06.151.419/0001-20

1.1.1	LOCAÇÃO CONVENCIONAL DE OBRA, ATRAVÉS DE GABARITO DE TÁBUAS CORRIDAS PONTALETADAS, SEM REAPROVEITAMENTO	267,96	M2
1.1.2	ESCAVAÇÃO MANUAL EM SOLO ATÉ 1,50M DE PROFUNDIDADE	28,14	M3
1.2	FUNDAÇÕES		
1.2.1	ALICERCE EM PEDRA BRUTA ARGAMASSADA, SEÇÃO DE (30X30)CM	24,36	M3
1.2.2	BALDRAME EM ALVENARIA DOBRADA DE TIJOLO CERÂMICO COM FUROS	12,18	M3
1.3	ALVENARIA DE VEDAÇÃO		
1.3.1	ALVENARIA EM TIJOLO CERÂMICO FURADO 9X19X19CM, 1 VEZ (ESPESSURA 19CM), ASSENTADO EM ARGAMASSA TRAÇO 1:4 (CIMENTO E AREIA MÉDIA NÃO PENEIRADA), PREPARO MANUAL, JUNTA 1CM	678,30	M2
1.3.2	COBOGÔ DE CONCRETO (ELEMENTO VAZADO), 7X50X50CM ASSENTADO COM ARGAMASSA TRAÇO 1:4 (CIMENTO E AREIA)	10,50	M2
1.4	PAVIMENTAÇÃO		
1.4.1	CONTRAPISO/LASTRO DE CONCRETO NÃO-ESTRUTURAL, E=5CM, PREPARO COM BETONEIRA	83,16	M2
1.4.2	REVESTIMENTO CERÂMICO PARA PISO COM PLACAS TIPO GRÊS DE DIMENSÕES 35X35CM APLICADA EM AMBIENTES DE ÁREA MENOR QUE 5M2. AF 06/2014	135,24	M2
1.5	COBERTURA		
1.5.1	ESTRUTURA EM MADEIRA APARELHADA, PARA TELHA CERÂMICA, APOIADA EM PAREDE	229,32	M2
1.5.2	COBERTURA EM TELHA CERÂMICA TIPO CANAL, COM ARGAMASSA TRAÇO 1:3 (CIMENTO E AREIA) E ARAME RECOZIDO	229,32	M2
1.6	REVESTIMENTO DE PAREDE		
1.6.1	CHAPISCO RÚSTICO TRAÇO 1:3 (CIMENTO E AREIA GROSSA), ESPESSURA 2CM, PREPARO MANUAL DA ARGAMASSA	1.117,20	M2
1.6.2	EMBOÇO, PARA RECEBIMENTO DE CERÂMICA, EM ARGAMASSA TRAÇO 1:2:8 PREPARO MANUAL, APLICADO MANUALMENTE EM FACES INTERNAS DE PAREDES DE AMBIENTES COM ÁREA MAIOR QUE 10M2, ESPESSURA DE 20MM, COM EXECUÇÃO DE TALISCA	1.117,20	M2
1.6.3	REBOCO DE ARGAMASSA TRAÇO 1:2 (CAL E AREIA FINA PENEIRADA), ESPESSURA 0,5CM, PREPARO MANUAL DA ARGAMASSA	1.117,20	M2
1.6.4	REVESTIMENTO CERÂMICO PARA PAREDES INTERNAS COM PLACAS TIPO GRÊS OU SEMI-GRÊS DE DIMENSÕES 25X35CM APLICADA EM AMBIENTES DE ÁREA MAIOR QUE 5M2 ATÉ A ALTURA DE 1,60M	495,60	M2
1.7	CALÇADA		
1.7.1	ESCAVAÇÃO MANUAL EM SOLO ATÉ 1,50M DE PROFUNDIDADE	5,04	M3
1.7.2	ALICERCE E BALDRAME EM ALVENARIA DE 1 VEZ DE TIJOLO CERÂMICO	72,24	M
1.7.3	REATERRO COMPACTADO MANUALMENTE	13,86	M3
1.7.4	CONTRAPISO/LASTRO DE CONCRETO NÃO-ESTRUTURAL, E=5CM, PREPARO COM BETONEIRA	68,88	M2
1.7.5	PISO CIMENTADO TRAÇO 1:3 (CIMENTO E AREIA) ACABAMENTO LISO ESPESSURA 2CM, PREPARO MANUAL DA ARGAMASSA	103,32	M2
1.8	ESQUADRIA DE MADEIRA		
1.8.1	PORTA MADEIRA COMPLETA (0,60X2,10)M, INCLUINDO CAIXA, DOBRADIÇAS E FECHADURA	42,00	UN
1.9	SUPORTE DE APOIO PARA O RESERVATÓRIO ELEVADO		

Este documento encontra-se registrado no Conselho Regional de Engenharia e Agronomia do Estado do Maranhão, vinculado à Certidão nº 818213/2019, em 09/08/2019 emita



Certidão nº 818213/2019  
15/03/2022, 15:45  
Chave de Impressão: ybctdz

O documento neste ato registrado foi emitido em 09/08/2019 e contém 6 folhas

Carlos Miranda de Almeida  
Engenheiro Civil  
CONFEA: 1102856479





Prefeitura Municipal de Bacuri  
Rua Sete de Setembro, N° 270 - Centro - Bacuri - MA  
CEP: 65.270-000  
CNPJ (MF): 06.151.419/0001-20

FOLHA N° \_\_\_\_\_ Página 4/7

N° PROC. 070301/2023

Rubrica

1.9.1	LAJE PREMOLDADA PARA FORRO, SOBRECARGA 100KG/MA, VÃOS ATÉ 3,50M, E=8CM, COM LAJOTAS E CAPEAMENTO COM CONCRETO FCK=20MPA, 3CM, INTER-EIXOS 38CM, COM ESCORAMENTO (REAPROVEITAMENTO 3X) E FERRAGEM NEGATIVA	170,52	M2
1.10	INSTALAÇÕES HIDRÁULICAS		
1.10.1	PONTO DE ÁGUA FRIA EMBUTIDO, EM TUBOS E CONEXÕES DE PVC RÍGIDO SOLDÁVEL, PARA RESERVATÓRIO ELEVADO (INCLUINDO TUBULAÇÕES DE ALIMENTAÇÃO, DISTRIBUIÇÃO E DESCARGA E EXTRAVASOR COM REGISTROS)	42,00	UN
1.10.2	PONTO DE ÁGUA FRIA EMBUTIDO, EM TUBOS E CONEXÕES DE PVC RÍGIDO SOLDÁVEL, PARA LAVATÓRIO	42,00	UN
1.10.3	PONTO DE ÁGUA FRIA EMBUTIDO, EM TUBOS E CONEXÕES DE PVC RÍGIDO SOLDÁVEL, PARA CAIXA DE DESCARGA EXTERNA	42,00	UN
1.10.4	TORNEIRA PARA LAVATÓRIO EM PVC	42,00	UN
1.10.5	CHUVEIRO COM REGISTRO DE PRESSÃO EM PVC	42,00	UN
1.10.6	PONTO DE ÁGUA FRIA EMBUTIDO, EM TUBOS E CONEXÕES DE PVC RÍGIDO SOLDÁVEL, PARA CHUVEIRO	42,00	UN
1.11	INSTALAÇÕES SANITÁRIAS		
1.11.1	PONTO DE ESGOTO EMBUTIDO PARA LAVATÓRIO, EM TUBOS E CONEXÕES DE PVC RÍGIDO SOLDÁVEL, DIÂMETRO 40MM, INCLUSIVE, INTERLIGAÇÃO À CAIXA SIFONADA	42,00	UN
1.11.2	PONTO DE ESGOTO EMBUTIDO PARA VASO SANITÁRIO, EM TUBOS E CONEXÕES DE PVC RÍGIDO SOLDÁVEL, DIÂMETRO 100MM, INCLUSIVE, COLUMNA DE VENTILAÇÃO, LIGAÇÃO PARA O TANQUE SÉPTICO E DESTRE PARA O SUMIDOURO E CONEXÕES	42,00	UN
1.11.3	CAIXA SIFONADA COM GRELHA, EM PVC RÍGIDO SOLDÁVEL, MEDINDO (100X100)MM, INCLUSIVE, INTERLIGAÇÃO À CAIXA DE INSPEÇÃO	42,00	UN
1.11.4	CAIXA DE INSPEÇÃO EM ALVENARIA, TAMPA DE CONCRETO, MEDINDO (35X35X35)CM, REVESTIDA COM ARGAMASSA DE CIMENTO E AREIA NO TRAÇO 1:3	42,00	UN
1.12	LOUÇAS E ACESSÓRIOS SANITÁRIOS		
1.12.1	VASO SANITÁRIO SIFONADO DE LOUÇA BRANCA PADRÃO POPULAR, COM CONJUNTO PARA FIXAÇÃO PARA VASO SANITÁRIO COM PARAFUSO, ARRUELA E BUCHA - FORNECIMENTO E INSTALAÇÃO	42,00	UN
1.12.2	CAIXA DE DESCARGA PLÁSTICA DE SOBREPOR (EXTERNA), COM TUBO DE DESCARGA E ENGATE FLEXÍVEL	42,00	UN
1.12.3	LAVATÓRIO LOUÇA BRANCO SUSPENSO 29,5X39CM OU EQUIVALENTE PADRÃO POPULAR - FORNECIMENTO E INSTALAÇÃO	42,00	UN
1.13	INSTALAÇÃO ELÉTRICA		
1.13.1	PONTO DE LUZ	42,00	UN
1.14	PINTURAS		
1.14.1	APLICAÇÃO MANUAL DE PINTURA DA TINTA LÁTEX PVA EM PAREDES, DUAS DEMÃOS	928,20	M2
1.14.2	PINTURA A ÓLEO, DUAS DEMÃOS	132,30	M2
1.15	CAIXA DE INSPEÇÃO		
1.15.1	LOCAÇÃO SIMPLES DE CONSTRUÇÃO SEM GABARITO DE MADEIRA	17,64	M2
1.15.2	ESCAVAÇÃO MANUAL EM SOLO, PROFUNDIDADE ATÉ 1,50M	7,14	M3
1.15.3	ALVENARIA EM TIJOLO CERÂMICO FURADO 9X19X19CM, 1 VEZ (ESPESSURA 19CM), ASSENTADO EM ARGAMASSA TRAÇO 1:4 (CIMENTO E AREIA MÉDIA NÃO PENEIRADA), PREPARO MANUAL, JUNTA 1CM	30,24	M2

Eng. Carlos Miranda de Almeida  
Engenheiro CREA  
CONFEA: 1102856479

Este documento encontra-se registrado no Conselho Regional de Engenharia e Agronomia do Estado do Maranhão, vinculado à Certidão n° 818213/2019, em 09/08/2019



Certidão n° 818213/2019  
15/03/2022, 15:45  
Chave de Impressão: ybcctz

O documento neste ato registrado foi emitido em 09/08/2019 e contém 6 folhas





Prefeitura Municipal de Bacuri  
Rua Sete de Setembro, N.º 270 - Centro - Bacuri - MA  
CEP: 65.270-000  
CNPJ (MF): 06.151.419/0001-20

FOLHA N.º \_\_\_\_\_

Página 5/7

N.º PROC. 070301/2023

Rubrica

1.15.4	CHAPISCO RÚSTICO TRAÇO 1:3 (CIMENTO E AREIA GROSSA), ESPESSURA 2CM, PREPARO MANUAL DA ARGAMASSA	30,24	M2
1.15.5	EMBOÇO, PARA RECEBIMENTO DE CERÂMICA, EM ARGAMASSA TRAÇO 1:2:8 PREPARO MANUAL, APLICADO MANUALMENTE EM FACES INTERNAS DE PAREDES DE AMBIENTES COM ÁREA MAIOR QUE 10M2, ESPESSURA DE 20MM, COM EXECUÇÃO DE TALISCA	30,24	M2
1.15.6	REBOCO DE ARGAMASSA TRAÇO 1:2 (CAL E AREIA FINA PENEIRADA), ESPESSURA 0,5CM, PREPARO MANUAL DA ARGAMASSA	30,24	M2
1.15.7	LAJE DE CONCRETO ARMADO PREMOLDADA DE (0,50X0,50)M, COM FERRO CA60 DE 4.6MM	0,42	M3
1.15.8	CONTRAPISO/LASTRO DE CONCRETO NÃO-ESTRUTURAL, E=5CM, PREPARO COM BETONEIRA	6,72	M2
1.15.9	PISO CIMENTADO TRAÇO 1:3 (CIMENTO E AREIA) ACABAMENTO LISO ESPESSURA 2CM, PREPARO MANUAL DA ARGAMASSA	6,72	M2
1.15.10	REATERRO COMPACTADO MANUALMENTE	7,14	M3
1.16	RESERVATÓRIO DE 310 LITROS		
1.16.1	AQUISIÇÃO E INSTALAÇÃO DE RESERVATÓRIO DE POLIETILENO, C/CAP. 310 LITROS, INCLUINDO INSTALAÇÕES EM PVC RÍGIDO SOLDÁVEL DE ALIMENTAÇÃO, DISTRIBUIÇÃO, EXTRAVASOR, TORNEIRA DE BOIA, REGISTROS E CONEXÕES EM PVC DE 1/2"	42,00	UN
2	FOSSA SÉPTICA		
2.1	LOCAÇÃO SIMPLES DE CONSTRUÇÃO SEM GABARITO DE MADEIRA	125,58	M2
2.2	ESCAVAÇÃO MANUAL EM SOLO ATÉ 1,50M DE PROFUNDIDADE	207,06	M3
2.3	ALVENARIA EM TIJOLO CERÂMICO FURADO 9X19X19CM, 1 VEZ (ESPESSURA 19CM), ASSENTADO EM ARGAMASSA TRAÇO 1:4 (CIMENTO E AREIA MÉDIA NÃO PENEIRADA), PREPARO MANUAL, JUNTA 1CM	415,80	M2
2.4	CHAPISCO RÚSTICO TRAÇO 1:3 (CIMENTO E AREIA GROSSA), ESPESSURA 2CM, PREPARO MANUAL DA ARGAMASSA	831,60	M2
2.5	EMBOÇO, PARA RECEBIMENTO DE CERÂMICA, EM ARGAMASSA TRAÇO 1:2:8 PREPARO MANUAL, APLICADO MANUALMENTE EM FACES INTERNAS DE PAREDES DE AMBIENTES COM ÁREA MAIOR QUE 10M2, ESPESSURA DE 20MM, COM EXECUÇÃO DE TALISCA	415,80	M2
2.6	REBOCO DE ARGAMASSA TRAÇO 1:2 (CAL E AREIA FINA PENEIRADA), ESPESSURA 0,5CM, PREPARO MANUAL DA ARGAMASSA	415,80	M2
2.7	LAJE DE CONCRETO ARMADO 1:3:4 (CIMENTO, AREIA E BRITA) COM FERROS CA60 DE 4.6MM	6,30	M3
2.8	CONTRAPISO/LASTRO DE CONCRETO NÃO ESTRUTURAL, E=5CM, PREPARO COM BETONEIRA	84,00	M2
2.9	PISO CIMENTADO TRAÇO 1:3 (CIMENTO E AREIA) ACABAMENTO LISO, ESPESSURA 2CM, PREPARO MANUAL DA ARGAMASSA	84,00	M2
2.10	TUBOS E CONEXÕES PARA ESGOTO EM PVC 100MM	504,00	M
2.11	REATERRO COMPACTADO MANUALMENTE	6,30	M3
3	SUMIDOURO		
3.1	LOCAÇÃO SIMPLES DE CONSTRUÇÃO SEM GABARITO DE MADEIRA	47,46	M2
3.2	ESCAVAÇÃO MANUAL EM SOLO ATÉ 1,50M DE PROFUNDIDADE	94,92	M3
3.3	ALVENARIA EM TIJOLO CERÂMICO FURADO 9X19X19CM, 1 VEZ (ESPESSURA 19CM), ASSENTADO EM ARGAMASSA TRAÇO 1:4 (CIMENTO E AREIA MÉDIA NÃO PENEIRADA), PREPARO MANUAL, JUNTA 1CM	263,76	M2
3.4	LAJE DE CONCRETO ARMADO 1:3:4 (CIMENTO, AREIA E BRITA) COM FERROS CA60 DE 4.6MM	2,10	M3
3.5	TUBOS E CONEXÕES PARA ESGOTO EM PVC 100MM	504,00	M
3.6	REATERRO COMPACTADO MANUALMENTE	2,94	M3
3.7	LEITO FILTRANTE - FORNECIMENTO E ENCHIMENTO COM BRITA N.º 4	9,66	M3
4	FILTRO DOMÉSTICO COMUM DE BARRO ASSADO		

Este documento encontra-se registrado no Conselho Regional de Engenharia e Agronomia do Estado do Maranhão, vinculado à Certidão nº 818213/2019, em 09/08/2019



Certidão nº 818213/2019

15/03/2022, 15:45

Chave de Impressão: ybcdc

O documento neste ato registrado foi emitido em 09/08/2019 e contém 6 folhas

Carlos Miranda de Almeida  
Engenheiro Civil  
CONFEA: 1102856479

Conselho Regional de Engenharia e Agronomia do Estado do Maranhão

Avenida dos Holandeses, Quadra 35, Lote 8, Calhau, São Luís/MA

Tel: + 55 (98) 2106-8300 Fax: + 55 (98) 2106-8300 E-mail: faleconosco@creama.org.br

00 136  
CREA-MA

Conselho Regional de Engenharia e Agronomia do Estado do Maranhão



Impresso em: 15/03/2022, às 15:45





Prefeitura Municipal de Bacuri  
Rua Sete de Setembro, N.º 270 - Centro - Bacuri - MA  
CEP: 65.270-000  
CNPJ (MF): 06.151.419/0001-20

FOLHA N° \_\_\_\_\_ Página 6/7

N° PROC. 070301/2023

Rubrica

4.1	DISTRIBUIÇÃO DE FILTRO COMUM DE BARRO ASSADO ACOMPANHADO DE TRÊS VELAS E TORNEIRA PRÓPRIA PARA FILTRO	42,00 UN
5	PIA DE COZINHA	
5.1	ALVENARIA EM TIJOLO CERÂMICO FURADO 9X19X19CM, 1 VEZ (ESPESSURA 19CM), ASSENTADO EM ARGAMASSA TRAÇO 1:4 (CIMENTO E AREIA MÉDIA NÃO PENEIRADA), PREPARO MANUAL, JUNTA 1CM	139,44 M2
5.2	CHAPISCO RÚSTICO TRAÇO 1:3 (CIMENTO E AREIA GROSSA), ESPESSURA 2CM, PREPARO MANUAL DA ARGAMASSA	278,88 M2
5.3	EMBOÇO, PARA RECEBIMENTO DE CERÂMICA, EM ARGAMASSA TRAÇO 1:2:8 PREPARO MANUAL, APLICADO MANUALMENTE EM FACES INTERNAS DE PAREDES DE AMBIENTES COM ÁREA MAIOR QUE 10M2, ESPESSURA DE 20MM, COM EXECUÇÃO DE TALISCA	139,44 M2
5.4	REBOCO DE ARGAMASSA TRAÇO 1:2 (CAL E AREIA FINA PENEIRADA), ESPESSURA 0,5CM, PREPARO MANUAL DA ARGAMASSA	139,44 M2
5.5	PIA DE COZINHA DE INOX, MEDINDO 1,40X0,60M E CONEXÕES	42,00 UN
5.6	TORNEIRA PLÁSTICA 1/2" P/ PIA	42,00 UN
5.7	JOELHO PVC SOLDÁVEL 90° ÁGUA FRIA 20MM - FORNECIMENTO E INSTALAÇÃO	84,00 UN
5.8	SIFÃO FLEXÍVEL P/ PIA E LAVATÓRIO 3/4X1/2"	42,00 UN
5.9	JOELHO PVC 90° ESGOTO 40MM - FORNECIMENTO E INSTALAÇÃO	84,00 UN
5.10	TUBO PVC PL SÉRIE R P/ ESG. OU ÁGUAS PLUVIAIS PREDIAIS DN 40MM	504,00 M
5.11	TUBO DE PVC SOLDÁVEL, DN 20MM (NBR-5648)	252,00 M
5.12	LUVA PVC SOLDÁVEL / ROSCA PARA ÁGUA FRIA PREDIAL 20MM X 1/2"	42,00 UN
5.13	REVESTIMENTO CERÂMICO PARA PAREDES INTERNAS COM PLACAS TIPO GRÊS OU SEMI-GRÊS DE DIMENSÕES 25X35CM, APLICADA EM AMBIENTES DE ÁREA MAIOR QUE 5M2 ATÉ A ALTURA DE 1,60M	23,52 M2
6	TANQUE DE LAVAR ROUPA	
6.1	TANQUE MONOBLOCO DE GRANITINA OU MARMORITE, MODELO POPULAR COM 1 ESFREGADOR	42,00 UN
6.2	ALVENARIA EM TIJOLO CERÂMICO FURADO 9X19X19CM, 1 VEZ (ESPESSURA 19CM), ASSENTADO EM ARGAMASSA TRAÇO 1:4 (CIMENTO E AREIA MÉDIA NÃO PENEIRADA), PREPARO MANUAL, JUNTA 1CM	139,44 M2
6.3	CHAPISCO RÚSTICO TRAÇO 1:3 (CIMENTO E AREIA GROSSA), ESPESSURA 2CM, PREPARO MANUAL DA ARGAMASSA	139,44 M2
6.4	EMBOÇO, PARA RECEBIMENTO DE CERÂMICA, EM ARGAMASSA TRAÇO 1:2:8 PREPARO MANUAL, APLICADO MANUALMENTE EM FACES INTERNAS DE PAREDES DE AMBIENTES COM ÁREA MAIOR QUE 10M2, ESPESSURA DE 20MM, COM EXECUÇÃO DE TALISCA	139,44 M2
6.5	REBOCO DE ARGAMASSA TRAÇO 1:2 (CAL E AREIA FINA PENEIRADA), ESPESSURA 0,5CM, PREPARO MANUAL DA ARGAMASSA	139,44 M2
6.6	APLICAÇÃO MANUAL DE PINTURA DA TINTA LÁTEX PVA EM PAREDES, DUAS DEMÃOS	139,44 M2
6.7	TORNEIRA PLÁSTICA 1/2" P/ PIA	42,00 UN
6.8	JOELHO PVC SOLDÁVEL 90° ÁGUA FRIA 20MM - FORNECIMENTO E INSTALAÇÃO	84,00 UN
6.9	SIFÃO FLEXÍVEL P/ PIA E LAVATÓRIO 3/4"X1/2"	42,00 UN
6.10	JOELHO PVC 90° ESGOTO 40MM - FORNECIMENTO E INSTALAÇÃO	84,00 UN
6.11	TUBO PVC PL SÉRIE R P/ ESG. OU ÁGUAS PLUVIAIS PREDIAIS DN 40MM	252,00 M
6.12	TUBO DE PVC SOLDÁVEL, DN 20MM (NBR-5648)	252,00 M
6.13	LUVA PVC SOLDÁVEL / ROSCA P/ ÁGUA FRIA PREDIAL 20MM X 1/2"	42,00 UN
6.14	VÁLVULA EM PLÁSTICO BRANCO 1.1/4" X 1.1/2" C/ SAÍDA LISA 40MM P/ TANQUE	42,00 UN
6.15	REVESTIMENTO CERÂMICO PARA PAREDES INTERNAS COM PLACAS TIPO GRÊS OU SEMI-GRÊS DE DIMENSÕES 25X35CM APLICADA EM AMBIENTES DE ÁREA MAIOR QUE 5M2 ATÉ A ALTURA DE 1,60M	23,52 M2
7	CAIXA DE GORDURA	

Este documento encontra-se registrado no Conselho Regional de Engenharia e Agronomia do Estado do Maranhão, vinculado à Certidão n° 818213/2019, em 09/08/2019 emitida em



Certidão n° 818213/2019  
15/03/2022, 15:45

Chave de Impressão: ybcdz

O documento neste ato registrado foi emitido em 09/08/2019 e contém 6 folhas

*Carlos Miranda de Almeida*  
Engenheiro Civil  
CONFEA: 1102856479





Prefeitura Municipal de Bacuri  
 Rua Sete de Setembro, N.º 270 - Centro - Bacuri - MA  
 CEP: 65.270-000  
 CNPJ (MF): 06.151.419/0001-20

7.1	CAIXA DE GORDURA SIMPLES EM CONCRETO PREMOLDADO DN 40MM COM TAMPA - FORNECIMENTO E INSTALAÇÃO	42,00 UN
B	PLACA DA OBRA	
8	PLACA DE IDENTIFICAÇÃO DA OBRA	
8.1	PLACA DE IDENTIFICAÇÃO DA OBRA	1,00 UN
C	ADMINISTRAÇÃO DA OBRA	
9	TAXA DE ADMINISTRAÇÃO DA OBRA	
9.1	TAXA DE ADMINISTRAÇÃO DA OBRA	1,00 UN

(G). DATA DE INÍCIO DOS SERVIÇOS: 10 de julho de 2018.

(H). DATA DE CONCLUSÃO DOS SERVIÇOS: 10 de janeiro de 2019.

Atestamos, ainda, que os serviços desenvolveram-se satisfatoriamente, obedecendo aos projetos, especificações e normas técnicas, nada havendo que desabone a conduta dessa Empresa.

Bacuri (MA), 12 de julho de 2019.

*Carlos Miranda da Almeida*  
 Engenheiro Civil  
 CONFEA: 1102856479

*Washington Luis de Oliveira*

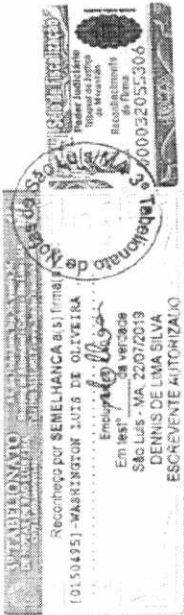

Este documento encontra-se registrado no Conselho Regional de Engenharia e Agronomia do Estado do Maranhão, vinculado à Certidão n° 818213/2019, em 09/08/2019 em



Certidão n° 818213/2019  
 15/03/2022, 15:45  
 Chave de Impressão: ybcdc

O documento neste ato registrado foi emitido em 09/08/2019 e contém 6 folhas

*Handwritten signatures and initials*

00 137







Certidão de Acervo Técnico - CAT  
Resolução N° 1025 de 30 de Outubro de 2009  
Resolução N° 218 de 29 de Junho de 1973

CREA-MA

FOLHA N°	Página 1/9
N° PROC	070301/2023
CAT COM REGISTRO DE ATESTADO	
863663/2022	
Rubrica	
Atividade concluída	

Conselho Regional de Engenharia e Agronomia do Estado do Maranhão

CERTIFICAMOS, em cumprimento ao disposto na Resolução n° 1.025, de 30 de outubro de 2009, do Confea, que consta dos assentamentos deste Conselho Regional de Engenharia e Agronomia do Estado do Maranhão - Crea-MA, o Acervo Técnico do profissional **LOURENCO RODRIGUES LEITE** referente à(s) Anotação(ões) de Responsabilidade Técnica - ART abaixo discriminada(s):

Profissional: **LOURENCO RODRIGUES LEITE**  
Registro: **1115776908MA** RNP: **1115776908**  
Título profissional: **ENGENHEIRO CIVIL**

Número da ART: **MA20220517979** Tipo de ART: **OBRA / SERVIÇO** Registrada em: **07/04/2022** Baixada em: **07/04/2022**  
Forma de registro: **SUBSTITUIÇÃO** Participação técnica: **INDIVIDUAL**  
Empresa contratada: **ENTEC EMPREENDIMENTOS EIRELI**

Contratante: **PREFEITURA MUNICIPAL DE PASSAGEM FRANCA** CPF/CNPJ: **10.438.570/0001-11**  
Endereço do contratante: **PRAÇA PRESIDENTE MEDICE** N°: **503**  
Complemento: Bairro: **CENTRO**  
Cidade: **PASSAGEM FRANCA** UF: **MA** CEP: **65680000**  
Contrato: **116/2021** Celebrado em: **29/12/2021**  
Valor do contrato: **R\$ 1.857.999,26** Tipo de contratante: **Pessoa Jurídica de Direito Público**  
Ação institucional: **Agricultura familiar**  
Endereço da obra/serviço: **AVENIDA SANTOS DUMONT** N°: **S/N**  
Complemento: Bairro: **Mutirão**  
Cidade: **PASSAGEM FRANCA** UF: **MA** CEP: **65680000**  
Coordenadas Geográficas: **-6.180635, -43.781994**  
Data de início: **17/01/2022** Conclusão efetiva: **29/05/2022**  
Finalidade: **SEM DEFINIÇÃO**  
Proprietário: **PREFEITURA MUNICIPAL DE PASSAGEM FRANCA** CPF/CNPJ: **10.438.570/0001-11**  
Atividade Técnica: **16 - Execução CONSTRUÇÃO CIVIL > EDIFICAÇÕES > DE EDIFICAÇÃO > #1.1.1.1 - DE ALVENARIA 49 - Execução de obra 1.00 unidade;**

Observações

EXECUÇÃO DE REFORMA DE UBS NO MUNICIPIO DE PASSAGEM FRANCA

Informações Complementares

- O Atestado está registrado apenas para atividades técnicas constantes da ART, NÃO SENDO CONTEMPLADAS NESTE REGISTRO os itens 7.41, 7.42 e 7.43 REFERENTES A ILUMINAÇÃO PÚBLICA, por se tratar de atividade fora da atribuição do profissional.

CERTIFICAMOS, finalmente, que se encontra vinculado à presente Certidão de Acervo Técnico - CAT, o atestado contendo 8 folha(s), expedido pelo contratante da obra/serviço, a quem cabe a responsabilidade pela veracidade e exatidão das informações nele constantes.

Certidão de Acervo Técnico n° 863663/2022  
12/04/2022, 12:40  
cB19z

A Certidão de Acervo Técnico (CAT) à qual o atestado está vinculado constituirá prova da capacidade técnico-profissional da pessoa jurídica somente se o responsável técnico indicado estiver ou venha a ser integrado ao seu quadro técnico por meio de declaração entregue no momento da habilitação ou da entrega das propostas.

Certificamos que se encontra vinculado à presente CAT o atestado apresentado em cumprimento à Lei n° 8.666/93, expedido pela pessoa jurídica contratante, a quem cabe a responsabilidade pela veracidade e exatidão das informações nele constantes. É de responsabilidade deste Conselho a verificação da atividade profissional em conformidade com a Lei n° 5.194/66 e Resoluções do Conselho Federal de Engenharia e Agronomia - CONFEA.

Esta certidão perderá a validade, caso ocorra qualquer alteração posterior dos elementos cadastrais nela contidos.

Fica(m) Excluído(s), no entanto, o(s) serviço(s) cujas atribuições não competem ao(s) profissional(is) em questão.

A autenticidade desta Certidão pode ser verificada em: <https://crea-ma.siteac.com.br/publico/>, com a chave: cB19z

Conselho Regional de Engenharia e Agronomia do Estado do Maranhão  
Avenida dos Holandeses, Quadra 35, Lote 8, Calhau, São Luis/MA  
Tel + 55 (98) 2106-8300 Fax: + 55 (98) 2106-8300 E-mail: faleconosco@creama.org.br



00 138





Anotação de Responsabilidade Técnica - ART  
Lei nº 6.496, de 7 de dezembro de 1977

**CREA-MA**

ART OBRA / SERVIÇO  
Nº MA20220516717

Rubrica

FOLHA N° \_\_\_\_\_ Página 2/9

Nº PROG. 070301/2023

Conselho Regional de Engenharia e Agronomia do Estado do Maranhão

INICIAL

**1. Responsável Técnico**  
MATHEUS VASCONCELOS MIRANDA  
Título profissional: ENGENHEIRO CIVIL  
RNP: 1920675094  
Registro: 128681MA

**2. Dados do Contrato**  
Contratante: PREFEITURA MUNICIPAL DE PASSAGEM FRANCA  
PRAÇA PRESIDENTE MEDICE  
Complemento: \_\_\_\_\_ Bairro: CENTRO  
Cidade: PASSAGEM FRANCA UF: MA CEP: 65680000  
CPF/CNPJ: 10.438.570/0001-11  
Nº: 503

Contrato: 116/2021 Celebrado em: 29/12/2021  
Valor: R\$ 1.857.999,26 Tipo de contratante: Pessoa Jurídica de Direito Público  
Ação Institucional: Outros

**3. Dados da Obra/Serviço**  
PRAÇA PRESIDENTE MEDICE Nº: 503  
Complemento: \_\_\_\_\_ Bairro: CENTRO  
Cidade: PASSAGEM FRANCA UF: MA CEP: 65680000  
Data de Início: 03/02/2022 Previsão de término: 29/05/2022 Coordenadas Geográficas: -6.180635, -43.781994  
Finalidade: SEM DEFINIÇÃO Código: Não Especificado  
Proprietário: PREFEITURA MUNICIPAL DE PASSAGEM FRANCA CPF/CNPJ: 10.438.570/0001-11

**4. Atividade Técnica**

18 - Fiscalização	Quantidade	Unidade
66 - Laudo > CONSTRUÇÃO CIVIL > EDIFICAÇÕES > DE EDIFICAÇÃO > #1.1.1.1 - DE ALVENARIA	1,00	un

Após a conclusão das atividades técnicas o profissional deve proceder a baixa desta ART

**5. Observações**  
ART DE LAUDO DA REFORMA DE UBS NO MUNICIPIO DE PASSAGEM FRANCA

**6. Declarações**  
- Cláusula Compromissória: Qualquer conflito ou litígio originado do presente contrato, bem como sua interpretação ou execução, será resolvido por arbitragem, de acordo com a Lei no. 9.307, de 23 de setembro de 1996, por meio do Centro de Mediação e Arbitragem - CMA vinculado ao Crea-MA, nos termos do respectivo regulamento de arbitragem que, expressamente, as partes declaram concordar.

**7. Entidade de Classe**  
SEM INDICAÇÃO DE ENTIDADE DE CLASSE

**8. Assinaturas**  
Declaro serem verdadeiras as informações acima  
MATHEUS VASCONCELOS MIRANDA - CPF: 045.089.463-05

Local \_\_\_\_\_ de \_\_\_\_\_ data \_\_\_\_\_  
PREFEITURA MUNICIPAL DE PASSAGEM FRANCA - CNPJ:  
10.438.570/0001-11

**9. Informações**  
\* A ART é válida somente quando quitada, mediante apresentação do comprovante do pagamento ou conferência no site do Crea.

**10. Valor**  
Valor da ART: R\$ 233,94 Registrada em: 04/04/2022 Valor pago: R\$ 233,94 Nosso Número: 8303806830

A autenticidade desta ART pode ser verificada em: <https://crea-ma.sitao.com.br/publico/>, com a chave: 70W7Z  
Impresso em: 04/04/2022 às 09:19:47 por: jlp: 170.247.30.6

www.creama.org.br faleconosco@creama.org.br  
Tel: (98) 2106-8300 Fax: (98) 2106-8300



Este documento encontra-se registrado no Conselho Regional de Engenharia e Agronomia do Estado do Maranhão, vinculado à Certidão nº 863663/2022, em 12/04/2022 emitida em

Certidão nº 863663/2022  
12/04/2022, 12:55

Chave de impressão: cB19z

O documento neste ato registrado foi emitido em 07/04/2022 e contém 1 folhas



Conselho Regional de Engenharia e Agronomia do Estado do Maranhão  
Avenida dos Holandeses, Quadra 35, Lote 8, Calhau, São Luis/MA

Tel: + 55 (98) 2106-8300 Fax: + 55 (98) 2106-8300 E-mail: faleconosco@creama.org.br



Impresso em: 12/04/2022, às 12:55

## LAUDO TECNICO

EM VISTORIA REALIZADA CONSTATOU-SE QUE A EMPRESA ENTEC EMPREENDIMENTO EIRELI N° CNPJ: 19.543.790/0001-80, LOCALIZADA NA RUA POCAO DE PEDRAS, NUMERO 10, QUINTAS DO CALHAU, SÃO LUIS – MA, E SEU ENGENHEIRO RESPONSÁVEL: LOURENÇO RODRIGUES LEITE, CREA-MA: 111577690-8 EXECUTOU E CONCLUIU OS SERVIÇOS E OBRAS CORRESPONDENTE A ART MA20220515107 A SEGUIR RELACIONADOS A REFORMA DE UBS NO MUNICIPIO DE PASSAGEM FRANCA DE ACORDO COM O CONTRATO N° 116/2021, ASSINADO EM 29 DE DEZEMBRO DE 2021 CONJUNTAMENTE COM A PREFEITURA MUNICIPAL DE PASSAGEM FRANCA-MA, ESTADO DO MARANHÃO INSCRITA NO CNPJ: 10.438.570/0001-11, SEDIADA NA PRACA PRESIDENTE MEDICI, NUMERO 503, CENTRO, PASSAGEM FRANCA-MA

INFORMO AINDA QUE OS SERVIÇOS FORAM PRESTADOS NO PERIODO DE 17 DE JANEIRO DE 2022 A 30 DE MARÇO DE 2022 E QUE FORA DEVIDAMENTE CONCLUÍDO E ENTREGUE, OBTENDO RIGOROSAMENTE OS PRAZOS, AS NORMAS TÉCNICAS VIGENTES E OS PADRÕES DE QUALIDADE.

SÃO LUIS- MA, 06 de abril de 2022.

  
 MATHEUS VASCONCELOS MIRANDA  
 CREA-PI N° 192067509-4  
 VISTO MA 128681MA  
 ENGENHEIRO CIVIL

Este documento encontra-se registrado no Conselho Regional de Engenharia e Agronomia do Estado do Maranhão, vinculado à Certidão n° 863663/2022, em 12/04/2022 emitida



Certidão n° 863663/2022

12/04/2022, 12:55

Chave de Impressão: cB19z

O documento neste ato registrado foi emitido em 07/04/2022 e contém 1 folhas



**ATESTADO DE CAPACIDADE TÉCNICA E OPERACIONAL**

Atestamos para fins de comprovação de capacidade técnica e operacional junto às repartições Públicas Federais, Estaduais e Municipais e Autárquicas, Empresas de Economia Mista e Entidades Privadas, que a empresa **ENTEC EMPREENDIMENTOS EIRELI**, empresa de serviços de engenharia, com inscrição no CNPJ/MF 19.543.790/0001-80, sediada na Rua Poção de Pedras, nº 10, CEP 65.072-027, Quintas do Calhau, São Luis- MA, executou serviços a seguir relacionados na **REFORMA DAS UNIDADES BASICA DE SAUDE** no **MUNICIPIO DE PASSAGEM FRANCA**, de acordo com o CONTRATO nº 116/2021, assinado em 29 de Dezembro de 2021, conjuntamente com a PREFEITURA MUNICIPAL DE PASSAGEM-MA, através da SECRETARIA MUNICIPAL DE SAÚDE, com inscrição no CNPJ/MF 12.009.188/0001-18, sediada Pça Presidente Médici, nº 503, Bairro Centro, CEP 65.680-000, na Cidade de Passagem Franca- MA, e conforme as características a seguir relacionadas:

- (A) **RESPONSÁVEL TÉCNICO:** Lourenço Rodrigues Leite  
 Engenheiro Civil  
 Registro Estadual- CREA Nº 1115776908  
 Registro Nacional CONFEA Nº 111577690-8
- (B) **DENOMINAÇÃO:** Reforma e manutenção dos prédios da saúde
- (C) **LOCAL DA OBRA:** Av Santos Dumont, Bairro Mutirão, s/n, Passagem Franca/MA CEP 65.680-000
- (D) **TIPO DE CONTRATO:** Contrato sob empreitada por menor preço por lote
- (E) **PRINCIPAIS ATIVIDADES:**

ITEM	DESCRIÇÃO DOS SERVIÇOS	UNID.	QUANT.
1	<b>DEMOLIÇÕES E RETIRADAS</b>		
1.1	TAPUME DE CHAPA DE MADEIRA COMPENSADA, E= 6MM, COM PINTURA A CAL E REAPROVEITAMENTO DE 2X	M2	210,00
1.2	RETIRADA DE DIVISÓRIAS EM CHAPAS DE MADEIRA, COM MONTANTES METÁLICOS	M2	210,00
1.3	RETIRADA DE PLACAS DIVISÓRIAS DE GRANILITE	M2	210,00
1.4	RETIRADA DE ESQUADRIAS METÁLICAS	M2	210,00
1.5	RETIRADA DE ESTRUTURA DE MADEIRA PONTALETEADA PARA TELHAS CERÂMICAS OU DE VIDRO	M2	525,00
1.6	RETIRADA DE FORRO EM REGUAS DE PVC, INCLUSIVE RETIRADA DE PERFIS	M2	525,00
1.7	RETIRADA DE APARELHOS SANITÁRIOS	UN	52,50
1.8	DEMOLICAO DE ALVENARIA DE TIJOLOS FURADOS S/REAPROVEITAMENTO	M3	52,50
1.9	DEMOLICAO DE ALVENARIA DE TIJOLOS MACICOS S/REAPROVEITAMENTO	M3	52,50
1.10	DEMOLICAO DE CONCRETO SIMPLES	M3	21,00
1.11	DEMOLICAO DE FORRO DE GESSO	M2	700,00
1.12	DEMOLICAO DE PISO DE ALTA RESISTENCIA	M2	280,00
1.13	DEMOLICAO DE TELHAS CERÂMICAS OU DE VIDRO	M2	1.050,00
1.14	DEMOLICAO DE REVESTIMENTO TIPO ARGAMASSA MANUAL SEM REAPROVEITAMENTO	M2	761,52
1.15	DEMOLICAO DE PISO CERÂMICO	M2	778,42
1.16	DEMOLICAO DE COBOGÓS	M2	92,85
1.17	REMOCAO DE AZULEJO E SUBSTRATO DE ADERENCIA EM ARGAMASSA	M2	525,00
2	<b>MOVIMENTO DE TERRA</b>		
2.1	ESCAVAÇÃO MANUAL DE VALA COM PROFUNDIDADE MENOR OU IGUAL A 1,30 M AF_03/2016	M3	70,00
2.2	REATERRO INTERNO (EDIFICACOES) COMPACTADO MANUALMENTE	M3	70,00
3	<b>FUNDAÇÕES E ESTRUTURAS</b>		

**Pça. Presidente Médici, n.º 503 – Centro CEP. 65.680-000**  
**Telefax: (99) 3558-1212 e-mail: [pmpassagemfranca@bol.com.br](mailto:pmpassagemfranca@bol.com.br)**  
**CNPJ. 10.438.570-0001-11**

*[Assinatura]*

Este documento encontra-se registrado no Conselho Regional de Engenharia e Agronomia do Estado do Maranhão, vinculado à Certidão nº 863663/2022, em 12/04/2022 em emitida



Certidão nº 863663/2022  
 12/04/2022, 12:55  
 Chave de Impressão: CB19Z  
 O documento neste ato registrado foi emitido em 07/04/2022 e contém 6 folhas.



3.1	LASTRO COM PREPARO DE FUNDO, LARGURA MAIOR OU IGUAL A 1,5 M, COM CAMADA DE BRITA, LANÇAMENTO MANUAL, EM LOCAL COM NÍVEL BAIXO DE INTERFERÊNCIA. AF_06/2016	M3	28,00
3.2	CAIXA DE DRENAGEM TIPO 1 - DIMENSÕES 0,80X0,80X1,00M	UN	28,00
3.3	CONCRETO FCK = 25MPA, TRAÇO 1:2,3:2,7 (CIMENTO/ÁREIA MÉDIA/BRITA 1)- PREPARO MECÂNICO COM BETONEIRA 800 L. AF_07/2016	M3	21,00
3.4	LANÇAMENTO COM USO DE BALDES, ADENSAMENTO E ACABAMENTO DE CONCRETO EM ESTRUTURAS. AF_12/2015	M3	21,00
3.5	LAJE PRE-MOLDADA P/PISO, SOBRECARGA 200KG/M2, VAOS ATÉ 3,50M/E=8CM, CLAJOTAS E CAP.C/CONC FCK=20MPA, 4CM, INTER-EIXO 38CM, C/ESCORAMENTO (REAPR.3X) E FERRAGEM NEGATIVA	M2	140,00
3.6	LAJE PRE-MOLDADA P/FORRO, SOBRECARGA 100KG/M2, VAOS ATÉ 3,50M/E=8CM, CLAJOTAS E CAP.C/CONC FCK=20MPA, 3CM, INTER-EIXO 38CM, C/ESCORAMENTO (REAPR.3X) E FERRAGEM NEGATIVA	M2	140,00
4	<b>ALVENARIAS E PAINÉIS</b>		
4.1	(COMPOSIÇÃO REPRESENTATIVA) DO SERVIÇO DE EMBOÇO/MASSA ÚNICA, APLICADO MANUALMENTE, TRAÇO 1:2,8, EM BETONEIRA DE 400L, PAREDES INTERNAS, COM EXECUÇÃO DE TALISCAS, EDIFICAÇÃO HABITACIONAL UNIFAMILIAR (CASAS) E EDIFICAÇÃO PÚBLICA PADRÃO, AF_12/2014	M2	750,44
4.2	DIVISÓRIA EM GRANITO CINZA ANDORINHA POLIDO, E=2CM, INCLUSIVE MONTAGEM COM FERRAGENS - REV.02	M2	28,00
4.3	DIVISÓRIA PAINEL CELULAR, MONTANTE/RODAPE SIMPLES, PERFIL EM ALUMÍNIO - FORNECIMENTO E MONTAGEM	M2	420,00
4.4	DIVISÓRIA DE GESSO ACARTONADO E=70MM, S/ REVESTIMENTO - FORNECIMENTO E MONTAGEM	M2	420,00
5	<b>COBERTURAS</b>		
5.1	FABRICAÇÃO E INSTALAÇÃO DE ESTRUTURA PONTALETADA DE MADEIRA NÃO APARELHADA PARA TELHADOS COM ATÉ 2 ÁGUAS E PARA TELHA CERÂMICA OU DE CONCRETO, INCLUSIVE TRANSPORTE VERTICAL. AF_12/2015	M2	280,00
5.2	FABRICAÇÃO E INSTALAÇÃO DE ESTRUTURA PONTALETADA DE MADEIRA NÃO APARELHADA PARA TELHADOS COM ATÉ 2 ÁGUAS E PARA TELHA ONDULADA DE FIBROCIMENTO, METÁLICA, PLÁSTICA OU TERMOACÚSTICA, INCLUSIVE TRANSPORTE VERTICAL. AF_12/2015	M2	260,00
5.3	TELHAMENTO COM TELHA CERÂMICA GAPA-CANAL TIPO COLONIAL, COM ATÉ 2 ÁGUAS, INCLUSIVE TRANSPORTE VERTICAL. AF_07/2019	M2	770,00
5.4	TELHAMENTO COM TELHA ONDULADA DE FIBROCIMENTO E = 6 MM, COM RECOBRIMENTO LATERAL DE 1/4 DE ONDA PARA TELHADO COM INCLINAÇÃO MÁXIMA DE 10°, COM ATÉ 2 ÁGUAS, INCLUSIVE IÇAMENTO. AF_07/2019	M2	770,00
5.5	RETELHAMENTO COM TELHA CERÂMICA ATÉ 40% NOVA	M2	704,32
5.6	CUMEEIRA PARA TELHA CERÂMICA EMBOÇADA COM ARGAMASSA TRAÇO 1:2,9 (CIMENTO, CAL E AREIA) PARA TELHADOS COM ATÉ 2 ÁGUAS, INCLUSIVE TRANSPORTE VERTICAL. AF_07/2019	M	140,00
5.7	CUMEEIRA PARA TELHA DE FIBROCIMENTO ONDULADA E = 6 MM, INCLUSIVE ACESSÓRIOS DE FIXAÇÃO E IÇAMENTO. AF_07/2019	M	140,00
5.8	CALHA DE BEIRAL, SEMICIRCULAR DE PVC, DIÂMETRO 125 MM, INCLUSIVE CABECEIRAS, EMENDAS, BOCAIS, SUPORTES E VEDAÇÕES, EXCLUINDO CONDUTORES, INCLUSIVE TRANSPORTE VERTICAL. AF_06/2016	M	140,00
5.9	CALHA EM CHAPA DE AÇO GALVANIZADO NÚMERO 24, DESENVOLVIMENTO DE 50 CM, INCLUSIVE TRANSPORTE VERTICAL. AF_07/2019	M	148,00
5.10	RUFO EM CHAPA DE AÇO GALVANIZADO NÚMERO 24, CORTE DE 25 CM, INCLUSIVE TRANSPORTE VERTICAL. AF_07/2019	M	700,00
6	<b>ESQUADRIAS E FERRAGENS</b>		
6.1	KIT DE PORTA DE MADEIRA FRISADA, SEMI-OCA (LEVE OU MÉDIA), PADRÃO MÉDIO, 70X210CM, ESPESSURA DE 3CM, ITENS INCLUSOS: DOBRADIÇAS, MONTAGEM E INSTALAÇÃO DO BATENTE, SEM FECHADURA - FORNECIMENTO E INSTALAÇÃO. AF_12/2019	UN	14,00
6.2	KIT DE PORTA DE MADEIRA FRISADA, SEMI-OCA (LEVE OU MÉDIA), PADRÃO MÉDIO, 80X210CM, ESPESSURA DE 3,5CM, ITENS INCLUSOS: DOBRADIÇAS, MONTAGEM E INSTALAÇÃO DO BATENTE, SEM FECHADURA - FORNECIMENTO E INSTALAÇÃO. AF_12/2019	UN	14,00
6.3	KIT DE PORTA DE MADEIRA PARA PINTURA, SEMI-OCA (LEVE OU MÉDIA), PADRÃO MÉDIO, 80X210CM, ESPESSURA DE 3,5CM, ITENS INCLUSOS: DOBRADIÇAS, MONTAGEM E INSTALAÇÃO DO BATENTE, FECHADURA COM EXECUÇÃO DO FURO - FORNECIMENTO E INSTALAÇÃO. AF_12/2019	UN	28,00
6.4	KIT DE PORTA DE MADEIRA PARA PINTURA, SEMI-OCA (LEVE OU MÉDIA), PADRÃO MÉDIO, 70X210CM, ESPESSURA DE 3,5CM, ITENS INCLUSOS: DOBRADIÇAS, MONTAGEM E INSTALAÇÃO DO BATENTE, FECHADURA COM EXECUÇÃO DO FURO - FORNECIMENTO E INSTALAÇÃO. AF_12/2019	UN	42,00
6.5	KIT DE PORTA DE MADEIRA PARA PINTURA, SEMI-OCA (LEVE OU MÉDIA), PADRÃO MÉDIO, 80X210CM, ESPESSURA DE 3,5CM, ITENS INCLUSOS: DOBRADIÇAS, MONTAGEM E INSTALAÇÃO DO BATENTE, FECHADURA COM EXECUÇÃO DO FURO - FORNECIMENTO E INSTALAÇÃO. AF_12/2019	UN	42,00
6.6	KIT DE PORTA DE MADEIRA PARA PINTURA, SEMI-OCA (LEVE OU MÉDIA), PADRÃO MÉDIO, 90X210CM, ESPESSURA DE 3,5CM, ITENS INCLUSOS: DOBRADIÇAS, MONTAGEM E INSTALAÇÃO DO BATENTE, SEM FECHADURA -		

		Rubrica
M3	28,00	
UN	28,00	
M3	21,00	
M3	21,00	
M2	140,00	
M2	140,00	
M2	750,44	
M2	28,00	
M2	420,00	
M2	420,00	
M2	280,00	
M2	260,00	
M2	770,00	
M2	770,00	
M2	704,32	
M	140,00	
M	140,00	
M	140,00	
M	148,00	
M	700,00	
UN	14,00	
UN	14,00	
UN	28,00	
UN	42,00	
UN	42,00	

Este documento encontra-se registrado no Conselho Regional de Engenharia e Agronomia do Estado do Maranhão, vinculado à Certidão nº 863663/2022, emitida em 12/04/2022



Certidão nº 863663/2022  
 12/04/2022, 12:55  
 Chave de Impressão: cB19z

O documento neste ato registrado foi emitido em 07/04/2022 e contém 6 folhas

Pça. Presidente Médici, n.º 503 – Centro CEP. 65.680-000  
 Telefex: (99) 3558-1212 e-mail: [nmpassagemfranca@bol.com.br](mailto:nmpassagemfranca@bol.com.br)  
 CNPJ. 10.438.570-0001-11

**Conselho Regional de Engenharia e Agronomia do Estado do Maranhão**  
 Avenida dos Holandeses, Quadra 35, Lote B, Calhau, São Luis/MA  
 Tel: +55 (98) 2106-8300 Fax: +55 (98) 2106-8300 E-mail: [faleconosco@creama.org.br](mailto:faleconosco@creama.org.br)

**CREA-MA**  
 Conselho Regional de Engenharia e Agronomia do Estado do Maranhão



6.7	FORNECIMENTO E INSTALAÇÃO. AF. 12/2019	UN	14,00	Rubrica
6.8	JANELA DE ALUMINIO DE CORRER, 2 FOLHAS, FIXAÇÃO COM ARGAMASSA, COM VIDROS. PADRONIZADA. AF. 07/2016	M2	14,00	
6.9	JANELA DE AÇO TIPO BASCULANTE PARA VIDROS. COM BATENTE, FERRAGENS E PINTURA ANTICORROSIVA. EXCLUSIVE VIDROS, ACABAMENTO. ALZAR E CONTRAMARCO. FORNECIMENTO E INSTALAÇÃO. AF. 12/2019	M2	14,00	
6.10	CORRIMÃO EM TUBO AÇO GALVANIZADO 1 1/4" COM BRACADEIRA FECHADURA DE EMBUTIR COM CILINDRO. EXTERNA, COMPLETA, ACABAMENTO PADRAO MEDIO, INCLUSIVE EXECUÇÃO DE FURO - FORNECIMENTO E INSTALAÇÃO. AF. 12/2019	M	26,00	
6.11	FECHADURA DE EMBUTIR PARA PORTAS INTERNAS. COMPLETA, ACABAMENTO PADRAO MEDIO, COM EXECUÇÃO DE FURO - FORNECIMENTO E INSTALAÇÃO. AF. 12/2019	UN	28,00	
6.12	DOBRADICA EM AÇO/FERRO, 3" X 2 1/2", E=1,9 A 2 MM. SEM ANEL CROMADO OU ZINCADO, TAMPA BOLA, COM PARAFUSOS	UN	140,00	
6.13	DOBRADICA TIPO VAI E VEM ELATICA 3"	UN	280,00	
6.14	PORTA CADEADO ZINCADO OXIDADO PRETO COM CADEADO DE AÇO INOX, LARGURA DE "50" MM	UN	28,00	
6.15	VIDRO TEMPERADO INCOLOR, ESPESSURA 10MM, FORNECIMENTO E INSTALACAO, INCLUSIVE MASSA PARA VEDACAO	UN	140,00	
6.16	MOLA HIDRAULICA DE PISO PARA PORTA DE VIDRO TEMPERADO	M2	28,00	
6.17	VIDRO LISO COMUM TRANSPARENTE, ESPESSURA 4MM	UN	7,00	
7	<b>INSTALAÇÕES ELÉTRICAS</b>	M2	76,00	
7.1	ELETRODUTO RIGIDO ROSCÁVEL, PVC, DN 32 MM (1"), PARA CIRCUITOS TERMINAIS. INSTALADO EM PAREDE - FORNECIMENTO E INSTALAÇÃO. AF. 12/2015	M	700,00	
7.2	ELETRODUTO RIGIDO SOLDAVEL, PVC, DN 25 MM (3/4"), APARENTE, INSTALADO EM TETO - FORNECIMENTO E INSTALAÇÃO. AF. 11/2018 P	M	700,00	
7.3	ELETRODUTO RIGIDO ROSCAVEL, PVC, DN 40 MM (1 1/4"), PARA CIRCUITOS TERMINAIS. INSTALADO EM PAREDE - FORNECIMENTO E INSTALAÇÃO AF. 12/2015	M	140,00	
7.4	ELETRODUTO FLEXIVEL CORRUGADO, PVC, DN 25 MM (3/4"), PARA CIRCUITOS TERMINAIS. INSTALADO EM PAREDE - FORNECIMENTO E INSTALAÇÃO. AF. 12/2015	M	700,00	
7.5	ELETRODUTO FLEXIVEL CORRUGADO, PVC, DN 32 MM (1"). PARA CIRCUITOS TERMINAIS. INSTALADO EM PAREDE - FORNECIMENTO E INSTALAÇÃO AF. 12/2015	M	700,00	
7.6	CABO DE COBRE FLEXIVEL ISOLADO, 1,5 MM2, ANTI-CHAMA 0,6/1,0 KV, PARA CIRCUITOS TERMINAIS - FORNECIMENTO E INSTALAÇÃO. AF. 12/2015	M	2.800,00	
7.7	CABO DE COBRE FLEXIVEL ISOLADO, 2,5 MM2, ANTI-CHAMA 0,6/1,0 KV, PARA CIRCUITOS TERMINAIS - FORNECIMENTO E INSTALAÇÃO. AF. 12/2015	M	2.800,00	
7.8	CABO DE COBRE FLEXIVEL ISOLADO, 4 MM2, ANTI-CHAMA 0,6/1,0 KV, PARA CIRCUITOS TERMINAIS - FORNECIMENTO E INSTALAÇÃO. AF. 12/2015	M	1.400,00	
7.9	CABO DE COBRE FLEXIVEL ISOLADO, 6 MM2, ANTI-CHAMA 0,6/1,0 KV, PARA CIRCUITOS TERMINAIS - FORNECIMENTO E INSTALAÇÃO. AF. 12/2015	M	700,00	
7.10	CABO DE COBRE FLEXIVEL ISOLADO, 10 MM2, ANTI-CHAMA 0,6/1,0 KV, PARA CIRCUITOS TERMINAIS - FORNECIMENTO E INSTALAÇÃO. AF. 12/2015	M	280,00	
7.11	CABO DE COBRE FLEXIVEL ISOLADO, 16 MM2, ANTI-CHAMA 0,6/1,0 KV, PARA CIRCUITOS TERMINAIS - FORNECIMENTO E INSTALAÇÃO. AF. 12/2015	M	280,00	
7.12	CABO DE COBRE FLEXIVEL ISOLADO, 25 MM2, ANTI-CHAMA 0,6/1,0 KV, PARA DISTRIBUIÇÃO - FORNECIMENTO E INSTALAÇÃO. AF. 12/2015	M	140,00	
7.13	CAIXA DE PASSAGEM 40X40X50 FUNDO BRITA COM TAMPA	UN	28,00	
7.14	CAIXA DE PASSAGEM 80X80X70 FUNDO BRITA COM TAMPA	UN	28,00	
7.15	DISJUNTOR TERMOMAGNETICO MONOPOLAR PADRAO NEMA (AMERICANO) 10 A 30A 240V, FORNECIMENTO E INSTALACAO	UN	70,00	
7.16	DISJUNTOR TERMOMAGNETICO MONOPOLAR PADRAO NEMA (AMERICANO) 35 A 50A 240V, FORNECIMENTO E INSTALACAO	UN	14,00	
7.17	DISJUNTOR TERMOMAGNETICO BIPOLAR PADRAO NEMA (AMERICANO) 10 A 50A 240V, FORNECIMENTO E INSTALACAO	UN	14,00	
7.18	DISJUNTOR TERMOMAGNETICO TRIPOLAR PADRAO NEMA (AMERICANO) 10 A 50A 240V, FORNECIMENTO E INSTALACAO	UN	70,00	
7.19	DISJUNTOR TERMOMAGNETICO TRIPOLAR PADRAO NEMA (AMERICANO) 60 A 100A 240V, FORNECIMENTO E INSTALACAO	UN	14,00	
7.20	DISJUNTOR TERMOMAGNETICO TRIPOLAR PADRAO NEMA (AMERICANO) 125 A 150A 240V, FORNECIMENTO E INSTALACAO	UN	14,00	
7.21	INTERRUPTOR SIMPLES (3 MODULOS), 10A/250V, INCLUINDO SUPORTE E PLACA - FORNECIMENTO E INSTALAÇÃO. AF. 12/2015	UN	70,00	
7.22	QUADRO DE DISTRIBUIÇÃO DE ENERGIA EM CHAPA DE AÇO GALVANIZADO, PARA 12 DISJUNTORES TERMOMAGNETICOS MONOPOLARES, COM BARRAMENTO TRIFASICO E NEUTRO - FORNECIMENTO E INSTALACAO	UN	21,00	
7.23	INTERRUPTOR SIMPLES (1 MODULO), 10A/250V, INCLUINDO SUPORTE E PLACA - FORNECIMENTO E INSTALAÇÃO. AF. 12/2015	UN	140,00	
7.24	INTERRUPTOR SIMPLES (2 MODULOS), 10A/250V, INCLUINDO SUPORTE E PLACA - FORNECIMENTO E INSTALAÇÃO. AF. 12/2015	UN	140,00	
7.25	INTERRUPTOR PARALELO (1 MODULO), 10A/250V, INCLUINDO SUPORTE E PLACA - FORNECIMENTO E INSTALAÇÃO. AF. 12/2015	UN	70,00	
7.26	TOMADA BAIXA DE EMBUTIR (1 MODULO), 2P+T 10 A, INCLUINDO SUPORTE E PLACA - FORNECIMENTO E INSTALAÇÃO. AF. 12/2015	UN	140,00	
7.27	TOMADA PARA TELEFONE DE 4 POLOS PADRAO TELEBRAS - FORNECIMENTO E INSTALACAO	UN	28,00	
7.28	INTERRUPTOR PULSADOR DE CAMPAINHA OU MINUTERIA 2A/250V C/ CAIXA - FORNECIMENTO E INSTALACAO	UN	14,00	
7.29	INTERRUPTOR SIMPLES (1 MODULO) COM 1 TOMADA DE EMBUTIR 2P+T 10 A, INCLUINDO SUPORTE E PLACA - FORNECIMENTO E INSTALAÇÃO. AF. 12/2015	UN	140,00	
7.30	TOMADA BAIXA DE EMBUTIR (2 MODULOS), 2P+T 10 A, INCLUINDO SUPORTE E PLACA - FORNECIMENTO E INSTALAÇÃO. AF. 12/2015	UN	140,00	
7.31	TOMADA BAIXA DE EMBUTIR (1 MODULO), 2P+T 20 A, INCLUINDO SUPORTE E PLACA - FORNECIMENTO E INSTALAÇÃO. AF. 12/2015	UN	28,00	
7.32	LAMPADA FLUORESCENTE COMPACTA 3U BRANCA 20 W, BASE E27 - FORNECIMENTO E INSTALAÇÃO	UN	280,00	

Pça. Presidente Médici, n.º 503 – Centro CEP. 65.680-000  
 Telefax: (99) 3558-1212 e-mail: [mpassagemfranca@bol.com.br](mailto:mpassagemfranca@bol.com.br)  
 CNPJ. 10.438.570-0001-11



Rubrica

Este documento encontra-se registrado no Conselho Regional de Engenharia e Agronomia do Estado do Maranhão, vinculado à Certidão n° 863663/2022, em 12/04/2022 em emitida



Certidão n° 863663/2022

12/04/2022, 12:55

Chave de impressão: cB19z

O documento neste ato registrado foi emitido em 07/04/2022 e contém 6 folhas





7.33	LAMPADA FLUORESCENTE ESPIRAL BRANCA 45 W. BASE E27 - FORNECIMENTO E INSTALACAO	UN	140,00	Rubrica
7.34	REATOR PARA LAMPADA FLUORESCENTE 1X40W PARTIDA RAPIDA FORNECIMENTO E INSTALACAO	UN	140,00	
7.35	REATOR PARA LAMPADA FLUORESCENTE 1X20W PARTIDA RAPIDA FORNECIMENTO E INSTALACAO	UN	140,00	
7.36	LUMINARIA TIPO CALHA, DE SOBREPOR, COM REATOR DE PARTIDA RAPIDA E LAMPADA FLUORESCENTE 2X20W, COMPLETA, FORNECIMENTO E INSTALACAO	UN	70,00	
7.37	LUMINARIA TIPO CALHA, DE SOBREPOR, COM REATOR DE PARTIDA RAPIDA E LAMPADA FLUORESCENTE 2X40W, COMPLETA, FORNECIMENTO E INSTALACAO	UN	140,00	
7.38	LAMPADA FLUORESCENTE 20W - FORNECIMENTO E INSTALACAO	UN	280,00	
7.39	LAMPADA FLUORESCENTE 40W - FORNECIMENTO E INSTALACAO	UN	280,00	

7.40	LUMINARIA TIPO SPOT PARA 1 LAMPADA INCANDESCENTE/FLUORESCENTE COMPACTA	UN	140,00	
7.41	LUMINARIA ABERTA PARA ILUMINACAO PUBLICA, PARA LAMPADA A VAPOR DE MERCURIO ATE 400W E MISTA ATE 500W, COM BRACO EM TUBO DE ACO GALV D=50MM PROJ HOR=2.500MM E PROJ VERT= 2.200MM, FORNECIMENTO E INSTALACAO	UN	14,00	
7.42	LAMPADA MISTA DE 250W - FORNECIMENTO E INSTALACAO	UN	14,00	
7.43	REFLETOR REDONDO EM ALUMINIO COM SUPORTE E ALCA REGULAVEL PARA FIXACAO, COM LAMPADA VAPOR DE MERCURIO 250W	UN	14,00	
7.44	HASTE COPERWELD 3/4" X 3,00M COM CONECTOR	UN	28,00	
8	<b>INSTALACOES HIROSSANITARIAS</b>			
8.1	(COMPOSICAO REPRESENTATIVA) DO SERVICO DE INSTALACAO DE TUBO DE PVC, SERIE NORMAL, ESGOTO PREDIAL, DN 40 MM (INSTALADO EM RAMAL DE DESCARGA OU RAMAL DE ESGOTO SANITARIO), INCLUSIVE CONEXOES, CORTES E FIXACOES, PARA PREDIOS, AF. 10/2015	M	140,00	
8.2	(COMPOSICAO REPRESENTATIVA) DO SERVICO DE INSTALACAO DE TUBO DE PVC, SERIE NORMAL, ESGOTO PREDIAL, DN 50 MM (INSTALADO EM RAMAL DE DESCARGA OU RAMAL DE ESGOTO SANITARIO), INCLUSIVE CONEXOES, CORTES E FIXACOES PARA, PREDIOS, AF. 10/2015	M	140,00	
8.3	(COMPOSICAO REPRESENTATIVA) DO SERVICO DE INST. TUBO PVC, SERIE N, ESGOTO PREDIAL, DN 75 MM, (INST. EM RAMAL DE DESCARGA, RAMAL DE ESG. SANITARIO, PRUMADA DE ESG. SANITARIO OU VENTILACAO), INCL. CONEXOES, CORTES E FIXACOES, P/ PREDIOS, AF. 10/2015	M	140,00	
8.4	(COMPOSICAO REPRESENTATIVA) DO SERVICO DE INST. TUBO PVC, SERIE N, ESGOTO PREDIAL, 100 MM (INST. RAMAL DESCARGA, RAMAL DE ESG. SANIT., PRUMADA ESG. SANIT., VENTILACAO OU SUB-COLETOR AEREO), INCL. CONEXOES E CORTES, FIXACOES, P/ PREDIOS, AF. 10/2015	M	140,00	
8.5	(COMPOSICAO REPRESENTATIVA) DO SERVICO DE INSTALACAO DE TUBOS DE PVC, SOLDAVEL, AGUA FRIA, DN 25 MM (INSTALADO EM RAMAL, SUB-RAMAL, RAMAL DE DISTRIBUICAO OU PRUMADA), INCLUSIVE CONEXOES, CORTES E FIXACOES, PARA PREDIOS, AF. 10/2015	M	140,00	
8.6	(COMPOSICAO REPRESENTATIVA) DO SERVICO DE INSTALACAO TUBOS DE PVC, SOLDAVEL, AGUA FRIA, DN 32 MM (INSTALADO EM RAMAL, SUB-RAMAL, RAMAL DE DISTRIBUICAO OU PRUMADA), INCLUSIVE CONEXOES, CORTES E FIXACOES, PARA PREDIOS, AF. 10/2015	M	140,00	
8.7	(COMPOSICAO REPRESENTATIVA) DO SERVICO DE INSTALACAO DE TUBOS DE PVC, SOLDAVEL, AGUA FRIA, DN 20 MM (INSTALADO EM RAMAL, SUB-RAMAL OU RAMAL DE DISTRIBUICAO), INCLUSIVE CONEXOES, CORTES E FIXACOES, PARA PREDIOS, AF. 10/2015	M	140,00	
8.8	(COMPOSICAO REPRESENTATIVA) DO SERVICO DE INSTALACAO DE TUBOS DE PVC, SOLDAVEL, AGUA FRIA, DN 40 MM (INSTALADO EM PRUMADA), INCLUSIVE CONEXOES, CORTES E FIXACOES, PARA PREDIOS, AF. 10/2015	M	70,00	
8.9	(COMPOSICAO REPRESENTATIVA) DO SERVICO DE INSTALACAO DE TUBOS DE PVC, SOLDAVEL, AGUA FRIA, DN 50 MM (INSTALADO EM PRUMADA), INCLUSIVE CONEXOES, CORTES E FIXACOES, PARA PREDIOS, AF. 10/2015	M	70,00	
8.10	TUBO, PVC, SOLDAVEL, DN 75 MM, INSTALADO EM RESERVAÇÃO DE AGUA DE EDIFICACAO QUE POSSUA RESERVATORIO DE FIBRA/FIBROCIMENTO FORNECIMENTO E INSTALACAO, AF. 08/2018	M	42,00	
8.11	TUBO, PVC, SOLDAVEL, DN 85 MM, INSTALADO EM RESERVAÇÃO DE AGUA DE EDIFICACAO QUE POSSUA RESERVATORIO DE FIBRA/FIBROCIMENTO FORNECIMENTO E INSTALACAO, AF. 06/2016	M	42,00	
8.12	CAIXA SIFONADA, PVC, DN 150 X 165 X 75 MM, JUNTA ELASTICA, FORNECIDA E INSTALADA EM RAMAL DE DESCARGA OU EM RAMAL DE ESGOTO SANITARIO, AF. 12/2014	UN	28,00	
8.13	CAIXA SIFONADA, PVC, DN 100 X 100 X 50 MM, JUNTA ELASTICA, FORNECIDA E INSTALADA EM RAMAL DE DESCARGA OU EM RAMAL DE ESGOTO SANITARIO, AF. 12/2014	UN	28,00	
8.14	CAIXA D'AGUA EM POLIETILENO, 1000 LITROS, COM ACESSORIOS	UN	7,00	
8.15	CAIXA D'AGUA EM POLIETILENO, 500 LITROS, COM ACESSORIOS	UN	7,00	
8.16	CAIXA DE GORDURA DUPLA EM CONCRETO PRE-MOLDADO DN 60,0 CM COM TAMPA - FORNECIMENTO E INSTALACAO	UN	28,00	
8.17	CAIXA DE INSPECCAO EM ALVENARIA DE TIJOLO MACIÇO 60X60X60CM, REVESTIDA INTERNAMENTE COM BARRA LISA (CIMENTO E AREIA, TRAÇO 1:4) E=2,0CM, COM TAMPA PRÉ-MOLDADA DE CONCRETO E FUNDO DE CONCRETO 15MPA TIPO C - ESCAVACAO E CONFECCAO	UN	28,00	
8.18	TORNEIRA DE BOIA, ROSCÁVEL, 2", FORNECIDA E INSTALADA EM RESERVAÇÃO DE AGUA, AF. 06/2016	UN	14,00	
8.19	LAVATORIO LOUCA BRANCA SUSPENSO, 29,5 X 39CM OU EQUIVALENTE, PADRAO POPULAR - FORNECIMENTO E INSTALACAO, AF. 01/2020	UN	21,00	
8.20	TORNEIRA CROMADA DE MESA, 1/2" OU 3/4", PARA LAVATORIO, PADRAO MEDIO - FORNECIMENTO E INSTALACAO, AF. 01/2020	UN	70,00	
8.21	TORNEIRA PLÁSTICA 3/4" PARA TANQUE - FORNECIMENTO E INSTALACAO, AF. 01/2020	UN	70,00	
8.22	TORNEIRA CROMADA LONGA, DE PAREDE, 1/2" OU 3/4", PARA PIA DE			

Pça. Presidente Médici, n.º 503 – Centro CEP. 65.680-000  
 Telefax: (99) 3558-1212 e-mail: [pppassagemfranca@bol.com.br](mailto:pppassagemfranca@bol.com.br)  
 CNPJ. 10.438.570-0001-11

Este documento encontra-se registrado no Conselho Regional de Engenharia e Agronomia do Estado do Maranhão, vinculado à Certidão nº 863663/2022, em 12/04/2022, emitida em



Certidão nº 863663/2022  
 12/04/2022, 12:55

Chave de Impressão: cB19z

O documento neste ato registrado foi emitido em 07/04/2022 e contém 6 folhas

  
 00 141



8.23	COZINHA, PADRÃO MÉDIO - FORNECIMENTO E INSTALAÇÃO. AF. 12/2013	UN	70,00	Rubrica
8.24	CUBA DE EMBUTIR RETANGULAR DE AÇO INOXIDÁVEL, 49 X 30 X 12 CM - FORNECIMENTO E INSTALAÇÃO. AF. 01/2020	UN	28,00	
8.25	CUBA DE EMBUTIR OVAL EM LOUÇA BRANCA, 35 X 50CM OU EQUIVALENTE - FORNECIMENTO E INSTALAÇÃO. AF. 01/2020	UN	28,00	
8.26	MOTORIO SIFONADO DE LOUÇA BRANCA COM PERTENCES, COM REGISTRO DE PRESSÃO 1/2" COM CANOPLA CROMADA ACABAMENTO SIMPLES E CONJUNTO PARA FIXAÇÃO - FORNECIMENTO E INSTALAÇÃO	UN	14,00	
8.28	VASO SANITARIO SIFONADO COM GAIXA ACOPLADA LOUÇA BRANCA, INCLUSO ENGATE FLEXIVEL EM PLASTICO BRANCO. 1/2 X 49CM - FORNECIMENTO E INSTALAÇÃO. AF. 01/2020	UN	42,00	
8.27	SIFÃO DO TIPO FLEXIVEL EM PVC 1 X 1,1/2" - FORNECIMENTO E INSTALAÇÃO. AF. 01/2020	UN	70,00	
8.28	SIFÃO DO TIPO GARRAFA EM METAL CROMADO 1 X 1,1/2" - FORNECIMENTO E INSTALAÇÃO. AF. 01/2020	UN	70,00	
8.29	SIFÃO DO TIPO GARRAFA/COPO EM PVC 1,1/4 X 1,1/2" - FORNECIMENTO E INSTALAÇÃO. AF. 01/2020	UN	70,00	
8.30	VALVULA EM METAL CROMADO TIPO AMERICANA 3,1/2" X 1,1/2" PARA PIA - FORNECIMENTO E INSTALAÇÃO. AF. 01/2020	UN	70,00	
8.31	BANCADA DE GRANITO CINZA POLIDO, DE 0,50 X 0,60 M, PARA LAVATORIO - FORNECIMENTO E INSTALAÇÃO. AF. 01/2020	UN	7,00	
8.32	BANCADA DE GRANITO CINZA POLIDO, DE 1,50 X 0,60 M, PARA PIA DE COZINHA - FORNECIMENTO E INSTALAÇÃO. AF. 01/2020	UN	7,00	
8.33	FOSSA SEPTICA EM ALVENARIA DE TIJOLO CERAMICO MACICO, DIMENSOES EXTERNAS DE 1,90X1,10X1,40 M, VOLUME DE 1.500 LITROS, REVESTIDO INTERNAMENTE COM MASSA UNICA E IMPERMEABILIZANTE E COM TAMPA DE CONCRETO ARMADO COM ESPESSURA DE 8 CM	UN	2,80	
8.34	SUMIDOURO EM ALVENARIA DE TIJOLO CERAMICO MACICO DIAMETRO 1,40M E ALTURA 5,00M, COM TAMPA EM CONCRETO ARMADO DIAMETRO 1,60M E ESPESSURA 10CM	UN	2,80	
8.35	PONTO DE CONSUMO TERMINAL DE AGUA FRIA (SUBRAMAL) COM TUBULACAO DE PVC, DN 25 MM, INSTALADO EM RAMAL DE AGUA, INCLUSO RASGO E CHUMBAMENTO EM ALVENARIA. AF. 12/2014	UN	70,00	
8.36	VALVULA DESCARGA 1,1/2" COM REGISTRO, ACABAMENTO EM METAL CROMADO - FORNECIMENTO E INSTALACAO	UN	14,00	
8.37	KIT DE REGISTRO DE GAVETA BRUTO DE LATAO 1/2", INCLUSIVE CONEXOES, ROSCAVEL, INSTALADO EM RAMAL DE AGUA FRIA - FORNECIMENTO E INSTALACAO. AF. 12/2014	UN	42,00	
8.38	KIT DE REGISTRO DE GAVETA BRUTO DE LATAO 3/4", INCLUSIVE CONEXOES, ROSCAVEL, INSTALADO EM RAMAL DE AGUA FRIA - FORNECIMENTO E INSTALACAO. AF. 12/2014	UN	42,00	
8.39	KIT DE REGISTRO DE PRESSAO BRUTO DE LATAO 1/2", INCLUSIVE CONEXOES, ROSCAVEL, INSTALADO EM RAMAL DE AGUA FRIA - FORNECIMENTO E INSTALACAO. AF. 12/2014	UN	14,00	
8.40	KIT DE REGISTRO DE PRESSAO BRUTO DE LATAO 3/4", INCLUSIVE CONEXOES, ROSCAVEL, INSTALADO EM RAMAL DE AGUA FRIA - FORNECIMENTO E INSTALACAO. AF. 12/2014	UN	14,00	
9	<b>IMPERMEABILIZAÇÕES</b>			
9.1	IMPERMEABILIZACAO DE SUPERFICIE COM MANTA ASFALTICA PROTEGIDA COM FILME DE ALUMINIO GOFRADO (DE ESPESSURA 0,8MM), INCLUSA APLICACAO DE EMULSAO ASFALTICA, E=3MM	M2	70,00	
9.2	IMPERMEABILIZACAO DE SUPERFICIE COM MANTA ASFALTICA (COM POLIMEROS TIPO APP), E=4 MM	M2	70,00	
9.3	IMPERMEABILIZACAO COM PINTURA A BASE DE RESINA EPOXI ALCATRAO, DUAS DEMAOIS	M2	140,00	
10	<b>REVESTIMENTOS DE PAREDES E TETOS</b>			
10.1	CHAPISCO APLICADO EM ALVENARIAS E ESTRUTURAS DE CONCRETO INTERNAS, COM COLHER DE PEDREIRO. ARGAMASSA TRAÇO 1:3 COM PREPARO MANUAL. AF. 06/2014	M2	700,00	
10.2	CHAPISCO APLICADO EM ALVENARIA (COM PRESENCIA DE VÃOS) E ESTRUTURAS DE CONCRETO DE FACHADA, COM COLHER DE PEDREIRO. ARGAMASSA TRAÇO 1:3 COM PREPARO MANUAL. AF. 06/2014	M2	700,00	
10.3	BARRA LISA TRAÇO 1:4 (CIMENTO E AREIA MEDIA), ESPESSURA 2,0CM, PREPARO MANUAL DA ARGAMASSA	M2	700,00	
10.4	EMBOCO, PARA RECEBIMENTO DE CERAMICA, EM ARGAMASSA TRAÇO 1:2:6, PREPARO MANUAL, APLICADO MANUAMENTE EM FACES INTERNAS DE PAREDES, PARA AMBIENTE COM AREA ENTRE 6M2 E 10M2, ESPESSURA DE 20MM, COM EXECUCAO DE TALISCAS. AF. 06/2014	M2	700,00	
10.5	REVESTIMENTO CERAMICO PARA PAREDES INTERNAS COM PLACAS TIPO ESMALTADA EXTRA DE DIMENSOES 20X20 CM APLICADAS EM AMBIENTES DE AREA MENOR QUE 6 M2 A MEIA ALTURA DAS PAREDES. AF. 08/2014	M2	700,00	
10.6	FORRO DE GESSO EM PLACAS 60X60CM, ESPESSURA 1,2CM, INCLUSIVE FIXACAO COM ARAME	M2	520,00	
10.7	FORRO EM PLACAS PRE-MOLDADAS DE GESSO LISO, BISOTADO, 60X60CM COM ESPESSURA CENTRAL 1,2CM E NAS BORDAS 3,0CM, INCLUSO FIXACAO COM ARAME E ESTRUTURA DE MADEIRA	M2	140,00	
10.8	FORRO DE MADEIRA, TABUAS 10X1CM COM FRISO MACHOFEMEA, EXCLUSIVE ENTARUGAMENTO	M2	140,00	
10.9	FORRO DE PVC, EM PLACAS 1,25 X 0,625, COR BRANCA OU PALHA, MARCA MEDABIL OU SIMILAR, INCLUSIVE ESTRUTURA DE FIXACAO (PERFIS), INSTALADO	M2	520,00	
11	<b>PAVIMENTAÇÕES</b>			
11.1	PISO EM CONCRETO 20MPA PREPARO MECANICO, ESPESSURA 7 CM, COM ARMACAO EM TELA SOLDADA	M2	140,00	
11.2	PISO INDUSTRIAL ESPESSURA 12 MM, INCLUSO POLIMENTO (INTERNO)	M2	280,00	

Pça. Presidente Médici, n.º 503 – Centro CEP. 65.680-000  
 Telefax: (99) 3558-1212 e-mail: [pppassagemfranca@bol.com.br](mailto:pppassagemfranca@bol.com.br)  
 CNPJ. 10.438.570-0001-11



Este documento encontra-se registrado no Conselho Regional de Engenharia e Agronomia do Estado do Maranhão, vinculado à Certidão nº 863663/2022, em 12/04/2022 emitida em



Certidão nº 863663/2022  
 12/04/2022, 12:55  
 Chave de Impressão: cB19z  
 O documento neste ato registrado foi emitido em 07/04/2022 e contém 6 folhas





11.3	CONTRAPISO EM ARGAMASSA TRAÇO 1:4 (CIMENTO E AREIA), PREPARO MANUAL, APLICADO EM ÁREAS SECAS SOBRE LAJE, NÃO ADERIDO, ESPESSURA 5CM, AF_06/2014	M2	280,00
11.4	REVESTIMENTO CERÂMICO PARA PISO COM PLACAS TIPO ESMALTADA EXTRA DE DIMENSÕES 45X45 CM APLICADA EM AMBIENTES DE ÁREA MENOR QUE 5 M2, AF_06/2014	M2	420,00
11.5	REVESTIMENTO CERÂMICO PARA PISO COM PLACAS TIPO ESMALTADA EXTRA DE DIMENSÕES 80X80 CM APLICADA EM AMBIENTES DE ÁREA MENOR QUE 5 M2, AF_06/2014	M2	700,00
11.6	PAVIMENTO EM PARALELEPÍEDO SOBRE COLCHÃO DE AREIA REJUNTADO COM ARGAMASSA DE CIMENTO E AREIA NO TRAÇO 1:3 (PEDRAS PEQUENAS 30 A 35 PEÇAS POR M2)	M2	140,00
11.7	PISO EM PEDRA PORTUGUESA ASSENTADO SOBRE BASE DE AREIA, REJUNTADO COM CIMENTO COMUM	M2	245,00
11.8	EXECUÇÃO DE PAVIMENTO EM PISO INTERTRAVADO, COM BLOCO SEXTAVADO DE 25 X 25 CM, ESPESSURA 10 CM, AF_12/2015	M2	140,00
11.9	EXECUÇÃO DE PASSOÍO (CALÇADA) OU PISO DE CONCRETO COM CONCRETO MOLDADO IN LOCO, FEITO EM OBRA, ACABAMENTO CONVENCIONAL, ESPESSURA 12 CM, ARMADO, AF_07/2016	M2	140,00
12	<b>PINTURAS</b>		
12.1	APLICAÇÃO E LIXAMENTO DE MASSA LÁTEX EM PAREDES, DUAS DEMÃOS, AF_06/2014	M2	1.400,00
12.2	APLICAÇÃO DE FUNDO SELADOR LÁTEX PVA EM PAREDES, UMA DEMÃO, AF_06/2014	M2	1.400,00
12.3	APLICAÇÃO MANUAL DE PINTURA COM TINTA LÁTEX PVA EM PAREDES, DUAS DEMÃOS, AF_06/2014	M2	2.800,00
12.4	APLICAÇÃO E LIXAMENTO DE MASSA LÁTEX EM TETO, DUAS DEMÃOS, AF_06/2014	M2	1.400,00
12.5	APLICAÇÃO DE FUNDO SELADOR LÁTEX PVA EM TETO, UMA DEMÃO, AF_06/2014	M2	1.400,00
12.6	APLICAÇÃO MANUAL DE PINTURA COM TINTA LÁTEX PVA EM TETO, DUAS DEMÃOS, AF_06/2014	M2	2.100,00
12.7	APLICAÇÃO MANUAL DE PINTURA COM TINTA LÁTEX ACRILICA EM PAREDES, DUAS DEMÃOS, AF_06/2014	M2	2.100,00
12.8	VERNIZ SINTÉTICO EM MADEIRA, DUAS DEMÃOS	M2	140,00
12.9	PINTURA ESMALTE BRILHANTE PARA MADEIRA, DUAS DEMÃOS, SOBRE FUNDO NIVELADOR BRANCO	M2	280,00
12.10	PINTURA ESMALTE BRILHANTE (2 DEMÃOS) SOBRE SUPERFÍCIE METÁLICA, INCLUSIVE PROTEÇÃO COM ZARCO (1 DEMÃO)	M2	140,00
12.11	PINTURA ACRILICA PARA SINALIZAÇÃO HORIZONTAL EM PISO CIMENTADO	M2	140,00
13	<b>URBANIZAÇÃO</b>		
13.1	CERCA COM MOUROES DE MADEIRA ROLICA, DIÂMETRO 11CM, ESPACAMENTO DE 2M, ALTURA LIVRE DE 1M, CRAVADOS 0,5M, COM 5 FIOS DE ARAME FARPADO N° 14 CLASSE 25B	M	700,00
13.2	ASSENTAMENTO DE GUIA (MEIO-FIO) EM TRECHO RETO, CONFECCIONADA EM CONCRETO PRÉ-FABRICADO, DIMENSÕES 100X15X13X30 CM (COMPRIMENTO X BASE INFERIOR X BASE SUPERIOR X ALTURA), PARA VIAS URBANAS (USO VIÁRIO), AF_06/2016	M	140,00
14	<b>LIMPEZA</b>		
14.1	CAPINA E LIMPEZA MANUAL DE TERRENO	M2	1.400,00
14.2	LIMPEZA DE REVESTIMENTO EM PAREDE C/ SOLUÇÃO DE ÁCIDO MURIÁTICO/AMONÍAC	M2	700,00
14.3	LIMPEZA LOUÇAS E METAIS	UN	63,00
14.4	LIMPEZA GERAL	M2	2.100,00

(F) DATA DE INÍCIO DOS SERVIÇOS: 17 de Janeiro de 2022

(G) DATA DE CONCLUSÃO DOS SERVIÇOS: 30 de Março de 2022

Atestamos, ainda, que os serviços desenvolveram-se satisfatoriamente, obedecendo aos projetos, especificações e normas técnicas, nada havendo que desabone a conduta dessa empresa.

São Luís (MA), 31 de março de 2022

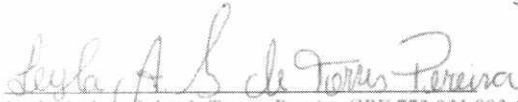
  
 Leyla Andréa Saba de Torres Pereira CPF 773.031.803-20  
 Secretária Municipal de Saúde Passagem Franca-MA

Pça. Presidente Médici, n.º 503 – Centro CEP. 65.680-000  
 Telefax: (99) 3558-1212 e-mail: [pppassagemfranca@bol.com.br](mailto:pppassagemfranca@bol.com.br)  
 CNPJ. 10.438.570-0001-11

Este documento encontra-se registrado no Conselho Regional de Engenharia e Agronomia do Estado do Maranhão, vinculado à Certidão n° 863663/2022, emitida em 12/04/2022



Certidão n° 863663/2022  
 12/04/2022, 12:55

Chave de Impressão: cB19z

O documento neste ato registrado foi emitido em 07/04/2022 e contém 6 folhas

  
 00 142





Certidão de Acervo Técnico - CAT  
Resolução N° 1025 de 30 de Outubro de 2009  
Resolução N° 218 de 29 de Junho de 1973

**CREA-MA**

Conselho Regional de Engenharia e Agronomia do Estado do Maranhão

FOLHA N°	Página 1/7
N° PROC	070301/2023
CAT COM REGISTRO DE ATESTADO	
837584/2020	
Rubrica Atividade concluída	

CERTIFICAMOS, em cumprimento ao disposto na Resolução nº 1.025, de 30 de outubro de 2009, do Confea, que consta dos assentamentos deste Conselho Regional de Engenharia e Agronomia do Estado do Maranhão - Crea-MA, o Acervo Técnico do profissional **WILSON PINTO DE MESQUITA FILHO** referente à(s) Anotação(ões) de Responsabilidade Técnica - ART abaixo discriminada(s):

Profissional: **WILSON PINTO DE MESQUITA FILHO**  
Registro: **1103008706MA** RNP: **1103008706**  
Título profissional: ENGENHEIRO CIVIL

Número da ART: **MA20190284088** Tipo de ART: OBRA / SERVIÇO Registrada em: 12/09/2019 Baixada em: 06/11/2020  
Forma de registro: INICIAL Participação técnica: INDIVIDUAL  
Empresa contratada: **MAKIXIMUS EMPREENDIMENTOS EIRELI**

Contratante: **SECRETARIA MUNICIPAL DE SAUDE** CPF/CNPJ: **12.253.549/0001-77**  
Endereço do contratante: RUA 04 DE OUTUBRO Nº: S/N  
Complemento: Bairro: CENTRO  
Cidade: PERITORÓ UF: MA CEP: 65418000  
Contrato: 20190141 Celebrado em: 06/09/2019  
Valor do contrato: R\$ 497.737,69 Tipo de contratante: Pessoa Jurídica de Direito Público  
Ação institucional: Moradia Popular  
Endereço da obra/serviço: POVOADO VILA SAGRIMA Nº: S/N  
Complemento: Bairro: POVOADO VILA SAGRIMA  
Cidade: PERITORÓ UF: MA CEP: 65418000  
Data de início: 06/09/2019 Conclusão efetiva: 06/02/2020  
Finalidade: Saúde  
Proprietário: SECRETARIA MUNICIPAL DE SAUDE CPF/CNPJ: 12.253.549/0001-77

Atividade Técnica: **7 - EXECUÇÃO #A0106 - EDIFICIOS DE ALVENARIA P/ FINS RESIDENCIAIS 53 - EXECUCAO 42.00 unidade;**

**Observações**  
EXECUÇÃO DE 42 KITS SANITARIOS NO MUNICIPIO DE PERITORO - MA

**Informações Complementares**

CERTIFICAMOS, finalmente, que se encontra vinculado à presente Certidão de Acervo Técnico – CAT, o atestado contendo 6 folha(s), expedido pelo contratante da obra/serviço, a quem cabe a responsabilidade pela veracidade e exatidão das informações nele constantes.

**Certidão de Acervo Técnico nº 837584/2020**  
**26/02/2021, 09:41**  
**62xYB**

A Certidão de Acervo Técnico (CAT) à qual o atestado está vinculado constituirá prova da capacidade técnico-profissional da pessoa jurídica somente se o responsável técnico indicado estiver ou venha a ser integrado ao seu quadro técnico por meio de declaração entregue no momento da habilitação ou da entrega das propostas.

Certificamos que se encontra vinculado à presente CAT o atestado apresentado em cumprimento à Lei nº 8.666/93, expedido pela pessoa jurídica contratante, a quem cabe a responsabilidade pela veracidade e exatidão das informações nele constantes. É de responsabilidade deste Conselho a verificação da atividade profissional em conformidade com a Lei nº 5.194/66 e Resoluções do Conselho Federal de Engenharia e Agronomia - CONFEA.

Esta certidão perderá a validade, caso ocorra qualquer alteração posterior dos elementos cadastrais nela contidos.

Fica(m) Excluído(s), no entanto, o(s) serviço(s) cujas atribuições não competem ao(s) profissional(is) em questão.

A autenticidade desta Certidão pode ser verificada em: <https://crea-ma.sitac.com.br/publico/>, com a chave: 62xYB

Conselho Regional de Engenharia e Agronomia do Estado do Maranhão  
Rua 28 de Julho, nº 214, Centro, São Luis/MA  
Tel: + 55 (98) 2106-8300 Fax: + 55 (98) 2106-8300 E-mail: faleconosco@creama.org.br

**CREA-MA**  
Conselho Regional de Engenharia e Agronomia do Estado do Maranhão

Impresso em: 01/03/2021, às 13.30.



00 143

*(Handwritten signatures and marks)*



ESTADO DO MARANHÃO  
GOVERNO MUNICIPAL DE PERITORÓ  
CNPJ: 12.253.549/0001-77  
Rua da Mangueira, s/n - Centro Peritoró/MA

## ATESTADO DE CAPACIDADE TÉCNICA E OPERACIONAL

Atestamos para fins de comprovação de capacidade técnica e operacional junto às Repartições Públicas Federais, Estaduais, Municipais e Autárquicas, Empresas de Economia Mista e Entidades Privadas, que a Empresa **MAKIXIMUS EMPREENDIMENTOS LTDA. - ME**, Empresa de Construção Civil em Geral, inscrita no CNPJ sob o nº 19.543.790/0001-80, estabelecida na Av. Nina Rodrigues, Nº07, no Edifício Península Mall e Offices, Sala 114, Pavimento 01, Ponta da Areia, São Luís - MA, executou e concluiu os serviços e obras a seguir relacionados na **IMPLANTAÇÃO DE MELHORIAS SANITÁRIAS DOMICILIARES - MSD'S, NO POVOADO VILA SAGRIMA, NO MUNICÍPIO DE PERITORÓ (MA)**, de acordo com **TOMADA DE PREÇO N.º 004/2019**, assinado em 06 de setembro de 2019, registrado no CREA-MA através da ART N.º MA20190284088 conjuntamente com a **PREFEITURA MUNICIPAL DE PERITORÓ, ESTADO DO MARANHÃO**, por intermédio da sua **SECRETARIA MUNICIPAL DE SAÚDE**, com inscrição no CNPJ/MF sob o N.º 12.253.549/0001-77 sediada na Avenida 07 de Setembro, N.º 210, no Bairro Centro, na Cidade de Peritoró, no Estado do Maranhão, e conforme as características a seguir relacionadas:

- (A). **RESPONSÁVEL TÉCNICO:** Wilson Pinto de Mesquita Filho.  
Engenheiro Civil.  
Registro Estadual - CREA N.º 1103008706-MA.  
Registro Nacional - CONFEA N.º 1103008706.
- (B). **DENOMINAÇÃO:** Execução da Implantação de 42 (Quarenta e Duas) Melhorias Sanitárias Domiciliares - MSD'S.
- (C). **LOCALIZAÇÃO:** Povoado Vila Sagrima - Zona Rural - Município de Peritoró - Estado do Maranhão.
- (D). **TIPO DE CONTRATO:** Contrato sob o regime de "empreitada por preço global".
- (E). **NATUREZA DA OBRA:** Execução de serviços de implantação de melhorias sanitárias domiciliares.
- (F). **PRINCIPAIS ATIVIDADES REALIZADAS:**

  
Jozias Lima Oliveira  
Prefeito Municipal de Peritoró

Este documento encontra-se registrado no Conselho Regional de Engenharia e Agronomia do Estado do Maranhão, vinculado à Certidão nº 837584/2020, em 26/02/2021 em



Certidão nº 837584/2020  
01/03/2021, 13:30  
Chave de Impressão: 62xYB

O documento neste ato registrado foi emitido em 24/02/2021 e contém 6 folhas





**ESTADO DO MARANHÃO**  
**GOVERNO MUNICIPAL DE PERITORÓ**  
 CNPJ: 12.253.549/0001-77  
 Rua da Mangueira, s/n – Centro Peritoró/MA

ITEM	DESCRIÇÃO	UNID.	QUANT.	P. UNITÁRIO SEM BDI	PREÇO TOTAL
	<b>MÓDULOS SANITÁRIOS</b>				
1.0	IMPLANTAÇÃO DE CONJUNTO SANITÁRIO, ABRIGO EM ALVENARIA COM CALÇADA, VASO SANITÁRIO, LAVATÓRIO, CHUVEIRO, CAIXA DE INSPEÇÃO E CAIXA DE DESCARGA				5.165,61
1.1	SERVIÇOS PRELIMINARES				83,27
1.1.1	LOCALIZAÇÃO CONVENCIONAL DE OBRA, ATRAVÉS DE GABARITO DE TÁBUAS CORRIDAS PONTALETADAS, SEM REAPROFITAMENTO	M2	6,38	8,78	56,02
1.1.2	ESCAVAÇÃO MANUAL EM SOLO, PROF. ATÉ 1,50M	M3	0,67	42,67	27,25
1.2	FUNDAÇÕES				276,73
1.2.1	ALÇERCE EM PEDRA BRUTA ARGAMASSADA, SEÇÃO DE 60X30CM	M1	0,58	266,33	166,07
1.2.2	BALDRAME EM ALVENARIA DOBRADA DE TIPO CERÂMICO COM FUROS	M1	0,20	360,89	108,66
1.3	ALVENARIA DE VEDAÇÃO				994,14
1.3.1	ALVENARIA DE VEDAÇÃO DE BLOCOS CERÂMICOS FURADOS NA HORIZONTAL DE 8X14X19CM (RESPALTO NA OCORRÊNCIA DE PAREDES COM ÁREA LÍQUIDA MAIOR QUE 6M2 SEM VÃOS E ARGAMASSA DE ASSENTAMENTO)	M2	16,35	59,37	988,81
1.3.2	COBROÇO DE CONCRETO (ELEMENTO VAZADO) 7X19X19CM ASSENTADO COM ARGAMASSA TRAÇO 1:4 (CIMENTO E AREIA)	M2	0,25	141,25	35,31
1.4	PAVIMENTAÇÃO				146,81
1.4.1	CONTRAPISO, LASTRO DE CONCRETO NÃO-ESTRUTURAL, 1,5CM, PREPARO COM BETONEIRA	M2	1,68	15,64	30,97
1.4.2	REVESTIMENTO CERÂMICO PARA PISO COM PLACAS TIPO GRÉS DE DIMENSÕES 33X33CM APLICADA EM AMBIENTES DE ÁREA MENOR QUE 6M2, AF 06/2014	M2	3,22	35,85	115,44
1.5	COBERTURA				508,97
1.5.1	ESTRUTURA EM MADEIRA APARELHADA PARA TELHA CERÂMICA, APOIADA EM PAREDE	M2	5,46	68,09	371,77
1.5.2	COBERTURA EM TELHA CERÂMICA TIPO CANAL, COM ARGAMASSA TRAÇO 1:3 (CIMENTO E AREIA) E ARME RECOZIDO	M2	5,46	25,11	137,10
1.6	REVESTIMENTO DE PAREDES				1.491,03
1.6.1	CHAPISCO RUSTICO TRAÇO 1:3 (CIMENTO E AREIA GROSSA) ESPESSURA 2CM, PREPARO MANUAL DA ARGAMASSA	M2	26,60	10,23	272,12
1.6.2	EMBOÇO PARA RECEBIMENTO DE CERÂMICA, EM ARGAMASSA TRAÇO 1:2:8 PREPARO MANUAL, APLICADO MANUALMENTE EM FACES INTERNAS DE PAREDES DE AMBIENTES COM ÁREA MAIOR QUE 6M2 E ESPESSURA DE 20MM, COM EXECUÇÃO DE TALISCA	M2	26,60	19,06	507,43
1.6.3	REBOÇO ARGAMASSA TRAÇO 1:2 (CAL E AREIA FINA) PENEIRADA E ESPESSURA 0,5CM, PREPARO MANUAL DA ARGAMASSA	M2	26,60	10,42	277,17
1.6.4	REVESTIMENTO CERÂMICO PARA PAREDES INTERNAS COM PLACAS TIPO GRÉS OU SEMI-GRÉS DE DIMENSÕES 25X25CM APLICADA EM AMBIENTES DE ÁREA MAIOR QUE 6M2 ATÉ A ALTURA DE 1,60M	M2	11,60	35,04	424,21
1.7	CALÇADA				241,91
1.7.1	ESCAVAÇÃO MANUAL EM SOLO, PROF. ATÉ 1,50M	M3	0,12	40,67	4,88
1.7.2	ALÇERCE E BALDRAME EM ALVENARIA DE 1 VEZ DE TIPO CERÂMICO	M1	0,75	360,89	126,31
1.7.3	REAFIRMO COMPACTADO MANUALMENTE	M1	0,31	19,32	13,01
1.7.4	CONTRAPISO, LASTRO DE CONCRETO NÃO-ESTRUTURAL, 1,5CM, PREPARO COM BETONEIRA	M2	1,64	15,64	25,65
1.7.5	PISO CIMENTADO TRAÇO 1:3 (CIMENTO E AREIA) ACABAMENTO LISO ESPESSURA 2CM, PREPARO MANUAL DA ARGAMASSA	M2	2,46	19,47	74,96
1.8	ENQUADRIA DE MADEIRA				167,21

*Jozias Lima Oliveira*  
 Jozias Lima Oliveira  
 Prefeito Municipal de Peritoró

Este documento encontra-se registrado no Conselho Regional de Engenharia e Agronomia do Estado do Maranhão, vinculado à Certidão nº 837584/2020, em 26/02/2021 emitida

Certidão nº 837584/2020  
 01/03/2021, 13:30

Chave de Impressão: 62xYB

O documento neste ato registrado foi emitido em 24/02/2021 e contém 6 folhas





**ESTADO DO MARANHÃO**  
**GOVERNO MUNICIPAL DE PERITORÓ**  
 CNPJ: 12.253.549/0001-77  
 Rua da Mangueira, s/n – Centro Peritoró/MA

1.8.1	PORTA EM MADEIRA DE 1,11 TIPO ALMOFADA (60X2,16) AL. ESP. 3CM INCLUINDO CAIXA, DOBRADIÇAS E FECHADURA (TRINCO DE METAL)	UN	1,00	167,71	167,71
<b>1.9</b>	<b>SUPORTE DE APOIO PARA RESERVATÓRIO ELEVADO</b>				<b>49,37</b>
1.9.1	LAMBDE CONCRETO ARMADO 1:3:4 CIMENTO, AREIA E BRITA COM FERROS CA 40 DE 4 CM	M3	0,03	1.642,31	49,27
<b>1.10</b>	<b>INSTALAÇÕES HIDRÁULICAS</b>				<b>274,93</b>
1.10.1	PONTO DE AGUA FRIA EMBUTIDO, EM TUBOS E CONEXÕES DE PVC RÍGIDO SOLDÁVEL, PARA RESERVATÓRIO ELEVADO INCLUINDO TUBULAÇÕES DE ALIMENTAÇÃO, DISTRIBUIÇÃO E DESCARGA E ENTREGA SEM REGISTROS	UN	1,00	78,05	78,05
1.10.2	PONTO DE AGUA FRIA EMBUTIDO, EM TUBOS E CONEXÕES DE PVC RÍGIDO SOLDÁVEL, PARA LAVATÓRIO	UN	1,00	21,97	21,97
1.10.3	PONTO DE AGUA FRIA EMBUTIDO, EM TUBOS E CONEXÕES DE PVC RÍGIDO SOLDÁVEL, PARA CAIXA DE DESCARGA EXTERNA	UN	1,00	21,97	21,97
1.10.4	TORNEIRA PARA LAVATÓRIO EM PVC	UN	1,00	7,97	7,97
1.10.5	CHUVEIRO COMUM EM PLÁSTICO BRANCO, COM CANO	UN	1,00	48,89	48,89
1.10.6	REGISTRO DE PRESSÃO BRUTO	UN	1,00	18,03	18,03
1.10.7	PONTO DE AGUA FRIA EMBUTIDO, EM TUBOS E CONEXÕES DE PVC RÍGIDO SOLDÁVEL, PARA CHUVEIRO	UN	1,00	78,05	78,05
<b>1.11</b>	<b>INSTALAÇÕES SANITÁRIAS</b>				<b>254,22</b>
1.11.1	PONTO DE ESGOTO EMBUTIDO PARA LAVATÓRIO, EM TUBOS E CONEXÕES DE PVC RÍGIDO SOLDÁVEL, DIÂMETRO 40MM, INCLUSIVE INTERLIGAÇÃO À CAIXA SIFONADA	UN	1,00	51,27	51,27
1.11.2	PONTO DE ESGOTO EMBUTIDO PARA VASO SANITÁRIO, EM TUBOS E CONEXÕES DE PVC RÍGIDO SOLDÁVEL, DIÂMETRO 100MM, INCLUSIVE, COLUNA DE VENTILAÇÃO, LIGAÇÃO PARA O TANQUE SÉPTICO E DENTE PARA O SIFONADO E CONEXÕES	UN	1,00	78,00	78,00
1.11.3	CAIXA SIFONADA COM GRUVA, EM PVC RÍGIDO SOLDÁVEL, MEDINDO (106X105)MM, INCLUSIVE INTERLIGAÇÃO À CAIXA DE INSPEÇÃO	UN	1,00	20,79	20,79
1.11.4	CAIXA DE INSPEÇÃO EM ALVENARIA, TAMPA DE CONCRETO, MEDINDO (35X35)CM, REVESTIDA COM ARGAMASSA DE CIMENTO E AREIA NO TRÁFICO	UN	1,00	104,16	104,16
<b>1.12</b>	<b>TOILETAS E ACESSÓRIOS SANITÁRIOS</b>				<b>306,93</b>
1.12.1	VASO SANITÁRIO SIFONADO DE LOUÇA BRANCA PADRÃO POPULAR, COM CONJUNTO PARA FIXAÇÃO PARA VASO SANITÁRIO COM PARAFUSO, ARRUELA E BUCHA - FORNECIMENTO E INSTALAÇÃO	UN	1,00	171,92	171,92
1.12.2	CAIXA DE DESCARGA PLÁSTICA DE SOBREPOR, EXTERNA COM TUBO DE DESCARGA E ENGATE TELEFÔNICO	UN	1,00	25,40	25,50
1.12.3	LAVATÓRIO LOUÇA BRANCA SUSPENSO 29,5X39CM OU EQUIVALENTE PADRÃO POPULAR - FORNECIMENTO E INSTALAÇÃO	UN	1,00	109,56	109,56
<b>1.13</b>	<b>INSTALAÇÕES ELÉTRICAS</b>				<b>71,54</b>
1.13.1	PONTO DE LUZ	UN	1,00	71,54	71,54
<b>1.14</b>	<b>PINTURAS</b>				<b>296,20</b>
1.14.1	APLICAÇÃO MANUAL DE PINTURA DA TINTA LATEX PVA EM PAREDES, DUAS DEMÃOS	M2	22,10	7,56	167,08
1.14.2	PINTURA A ÓLEO, DUAS DEMÃOS	M2	3,15	12,42	39,12
<b>1.15</b>	<b>CAIXA DE INSPEÇÃO</b>				<b>108,50</b>
1.15.1	LOCAÇÃO SIMPLES DE CONSTRUÇÃO SEM GABARITO DE MADEIRA	M2	0,42	3,05	1,28
1.15.2	ENCAMARTEAMENTO MANUAL EM SÓLO, PROF. ATÉ 1,50M	M3	0,17	40,67	6,91
1.15.3	ALVENARIA DE VEDAÇÃO DE BLOCOS CERÂMICOS FURADOS NA HORIZONTAL DE 9X14X19CM (ESP. 9) E 1/2 DE PAREDES COM ÁREA LIGADA MAIOR QUE 6M2 SEM VÃOS E ARGAMASSA DE ASSENTAMENTO	M2	0,72	49,37	42,75
1.15.4	CHAPISCO RÚSTICO (TRAFÓTIMENTO E AREIA GROSSA), ESPESURA 2CM, PREPARO MANUAL DA ARGAMASSA	M2	0,72	10,21	7,37
1.15.5	EMBOÇO PARA RECEBIMENTO DE CERÂMICA, EM ARGAMASSA TRÁFICO 1:2 # PREPARO MANUAL, APLICADO MANUALMENTE EM FACES INTERNAS DE PAREDES DE AMBIENTES COM ÁREA MAIOR QUE 2M2, ESPESURA DE 2-3MM COM ALECÇÃO DE TALISCA	M2	0,72	19,08	13,74

*Jozias Lima Oliveira*  
**Jozias Lima Oliveira**  
 Prefeito Municipal de Peritoró

Este documento encontra-se registrado no Conselho Regional de Engenharia e Agronomia do Estado do Maranhão, vinculado à Certidão nº 837584/2020, emitida em 26/02/2021



Certidão nº 837584/2020  
 01/03/2021, 13:30  
 Chave de Impressão: 62xYB

O documento neste ato registrado foi emitido em 24/02/2021 e contém 6 folhas







ESTADO DO MARANHÃO  
GOVERNO MUNICIPAL DE PERITORÓ  
CNPJ: 12.253.549/0001-77  
Rua da Mangueira, s/n - Centro Peritoró/MA

1.15.6	REBOCO ARGAMASSA TRAÇO 1:2 (CAL E AREIA FINA PENEIRADA), ESPESSURA 0,5CM. PREPARO MANUAL DA ARGAMASSA	M2	0,72	10,42	7,50
1.15.7	LAME DE CONCRETO ARMADO PREMOLDADA DE 40,50X30X10MM COM FERRO CA 60 DE 4MM	M3	0,01	1.642,31	16,42
1.15.8	CONTRAPISO - LANTRO DE CONCRETO NÃO ESTRUTURAL, E=5CM. PREPARO COM BETONEIRA	M2	0,16	15,64	2,50
1.15.9	PISO CIMENTADO TRAÇO 1:4 (CIMENTO E AREIA) ACABAMENTO LISO, ESPESSURA 2CM, PREPARO MANUAL DA ARGAMASSA	M2	0,16	30,47	4,98
1.15.10	REATERRO COMPACTADO MANUALMENTE	M3	0,17	30,32	5,15
2.0	INSTALAÇÃO DE RESERVATÓRIO CAPACIDADE DE 310 LITROS, NA PARTE SUPERIOR DO ABRIGO, INCLUINDO CONEXÕES EM PVC, CONFORME PROJETO				220,40
2.1	ADQUIÇÃO E INSTALAÇÃO DE RESERVATÓRIO DE POLIETILENO, CAP. 310 LITROS INCLUINDO INSTALAÇÃO EM PVC RÍGIDO SOT DAXEL DE ALIMENTAÇÃO, DISTRIBUIÇÃO, ENTRASASOR, TORNEIRA DE BOIA, REGISTROS E CONEXÕES EM PVC DE 1 1/2"	UN	1,00	220,40	220,40
3.0	CONSTRUÇÃO DE FOSA SÉPTICA, CONFORME PROJETO, PLANILHA E ESPECIFICAÇÕES				1.597,89
3.1	LOCAÇÃO SIMPLES DE CONSTRUÇÃO SEM GABARITO DE MADEIRA	M2	2,00	3,05	9,12
3.2	ENCANEAÇÃO MANUAL EM SOLO, PROF. ATÉ 1,50M	M3	4,93	40,67	200,50
3.3	ALVENARIA DE VEDAÇÃO DE BLOCOS CERÂMICOS FURADOS NA HORIZONTAL DE 9X14X19CM (ESPESSURA 9CM) DE PAREDES COM ÁREA LÍQUIDA MAIOR QUE 4M2 SEM VÃOS E ARGAMASSA DE ASFALTAMENTO	M2	9,90	59,37	587,76
3.4	CHAPISCO RUSTICO TRAÇO 1:3 (CIMENTO E AREIA GROSSA), ESPESSURA 2CM, PREPARO MANUAL DA ARGAMASSA	M2	9,90	10,21	101,28
3.5	EMBOCO PARA RECEBIMENTO DE CERÂMICA EM ARGAMASSA TRAÇO 1:2:3 PREPARO MANUAL, APLICADO MANUALMENTE EM FACES INTERNAS DE PAREDES DE AMBIENTES COM ÁREA MAIOR QUE 1M2, ESPESSURA DE 20MM, COM EXECUÇÃO DE TALISCA	M2	9,90	19,04	188,80
3.6	REBOCO ARGAMASSA TRAÇO 1:2 (CAL E AREIA FINA PENEIRADA), ESPESSURA 0,5CM, PREPARO MANUAL DA ARGAMASSA	M2	9,90	10,42	103,16
3.7	LAME DE CONCRETO ARMADO 1:3:4 (CIMENTO, AREIA E BRITA) COM FERROS CA 60 DE 4MM	M3	0,15	1.642,31	246,35
3.8	CONTRAPISO - LANTRO DE CONCRETO NÃO ESTRUTURAL, E=5CM. PREPARO COM BETONEIRA	M2	2,00	15,64	31,28
3.9	PISO CIMENTADO TRAÇO 1:4 (CIMENTO E AREIA) ACABAMENTO LISO, ESPESSURA 2CM, PREPARO MANUAL DA ARGAMASSA	M2	2,00	30,47	60,94
3.10	REBOCO E CONEXÕES PARA ESGOTO EM PVC 100MM	UN	2,00	32,03	64,06
3.11	REATERRO COMPACTADO MANUALMENTE	M3	0,15	30,32	4,55
4.0	CONSTRUÇÃO DE SUMIDOURO, CONFORME PROJETO, PLANILHA E ESPECIFICAÇÕES				443,84
4.1	LOCAÇÃO SIMPLES DE CONSTRUÇÃO SEM GABARITO DE MADEIRA	M2	1,13	3,05	3,45
4.2	ENCANEAÇÃO MANUAL EM SOLO, PROF. ATÉ 1,50M	M3	2,29	40,67	91,91
4.3	ALVENARIA DE VEDAÇÃO DE BLOCOS CERÂMICOS FURADOS NA HORIZONTAL DE 9X14X19CM (ESPESSURA 9CM) DE PAREDES COM ÁREA LÍQUIDA MAIOR QUE 0M2 SEM VÃOS E ARGAMASSA DE ASFALTAMENTO	M2	6,28	59,37	372,84
4.4	LAME DE CONCRETO ARMADO 1:3:4 (CIMENTO, AREIA E BRITA) COM FERROS CA 60 DE 4MM	M3	0,05	1.642,31	82,12
4.5	REBOCO E CONEXÕES PARA ESGOTO EM PVC 100MM	UN	2,00	32,03	64,06
4.6	REATERRO COMPACTADO MANUALMENTE	M3	0,07	30,32	2,12
4.7	LEITO DUTANTE - FORNECIMENTO E ENCHIMENTO COM BRITA Nº 4	M3	0,23	117,61	27,05
5.0	DISTRIBUIÇÃO EM CADA DOMICÍLIO BENEFICIADO COM AS MSP'S, 01 FILTRO DE BARRO COMUM DE BOA QUALIDADE ACOMPANHADO DE 03 VELAS E 01 TORNEIRA PADRÃO PARA FILTRO				238,96
5.1	DISTRIBUIÇÃO DE 01 FILTRO COMUM DE BARRO ASSADO, ACOMPANHADO DE 03 VELAS E TORNEIRA PRÓPRIA PARA FILTRO	UN	1,00	238,96	238,96
6.0	INSTALAÇÃO DE PIA DE COZINHA EM AÇO INOX, INCLUINDO CONEXÕES EM PVC, CONFORME PROJETO, PLANILHA E ESPECIFICAÇÕES				712,27
6.1	ALVENARIA EM TÍPOLO CERÂMICO FURADO 19X29X20CM, 1:2 VEZ, ASFALTADO EM ARGAMASSA 1:4 (CIMENTO E AREIA)	M2	3,32	49,80	165,32
6.2	CHAPISCO RUSTICO TRAÇO 1:3 (CIMENTO E AREIA GROSSA), ESPESSURA 2CM, PREPARO MANUAL DA ARGAMASSA	M2	3,32	10,23	33,96

Jozias Lima Oliveira  
Prefeito Municipal de Peritoró

Este documento encontra-se registrado no Conselho Regional de Engenharia e Agronomia do Estado do Maranhão, vinculado à Certidão nº 837584/2020, em 26/02/2021 emitida em



Certidão nº 837584/2020  
01/03/2021, 13:30

Chave de Impressão: 62xYB

O documento neste ato registrado foi emitido em 24/02/2021 e contém 6 folhas

00 145





**ESTADO DO MARANHÃO**  
**GOVERNO MUNICIPAL DE PERITORÓ**  
 CNPJ: 12.253.549/0001-77  
 Rua da Mangueira, s/n - Centro Peritoró/MA

6.3	EMBOCO, PARA RECEBIMENTO DE CERÂMICA, EM ARGAMASSA TRAÇO 1:2:8 PREPARO MANUAL, APLICADO MANUALMENTE EM FACES INTERNAS DE PAREDES DE AMBIENTES COM ÁREA MAIOR QUE 10M <sup>2</sup> , ESPESSURA DE 20MM, COM EXECUÇÃO DE TALISCA	M2	3,32	19,03	63,35
6.4	REBOCO ARGAMASSA TRAÇO 1:2 (CAL E AREIA FINA PENEIRADA), ESPESSURA 0,5CM, PREPARO MANUAL DA ARGAMASSA	M2	7,32	10,42	34,59
6.5	PLAQUA INDIVIDUAL 100x60CM, COM 01 CUBA	UN	1,00	158,00	158,00
6.6	TORNEIRA PLÁSTICA 1/2" P.PHA	UN	1,00	7,97	7,97
6.7	BOLETO PVC SÓLIDAVEL 90° ÁGUA FRIA 20MM - FORNECIMENTO E INSTALAÇÃO	UN	2,00	4,02	8,04
6.8	SIÃO FLUXO NÍVEL P.PHA E LAVATORIO 14x12"	UN	1,00	9,77	9,77
6.9	BOLETO PVC 90° ESGOTO 40MM - FORNECIMENTO E INSTALAÇÃO	UN	2,00	4,49	9,18
6.10	TUBO PVC PL. SÉRIE R.P. ESGOTO DE ÁGUAS PLUVIAIS PREDIAIS DN 40MM	M	12,00	10,96	131,52
6.11	TUBO DE PVC SÓLIDAVEL DN 20MM (NBR-9648)	M	6,00	10,43	62,58
6.12	TUBO PVC SÓLIDAVEL - ROSCA P. ÁGUA FRIA PREDIAL 20MM X 12"	UN	1,00	2,82	2,82
6.13	VALVULA EM PLÁSTICO BRANCO 1 1/4" X 1 1/2" C SAÍDA LISA 40MM P.TANQUE	UN	1,00	4,12	4,12
6.14	REVESTIMENTO CERÂMICO PARA PAREDES INTERNAS COM PLACAS TIPO GRÊS OU SEMI-GRÊS DE DIMENSÕES 24x34CM APLICADA EM AMBIENTES DE ÁREA MAIOR QUE 5M <sup>2</sup> ATÉ A ALTURA DE 1,60M	M2	0,56	34,93	20,13
7.0	INSTALAÇÃO DE TANQUE DE LAVAR ROUPAS, INCLUINDO CONEXÕES EM PVC, CONFORME PROJETO, PLANILHA E ESPECIFICAÇÕES				444,46
7.1	TANQUE MONOBLOCO DE GRANITO OU MARMORITE, MODELO POPULAR, COM 01 ESRÉGADOR	UN	1,00	131,75	131,75
7.2	ALVENARIA EM TUBO CERÂMICO FURADO 10X20X2 CM, 12 VEZ, ASSENTADO EM ARGAMASSA 1:4 (CIMENTO/AREIA)	M2	3,32	49,89	165,32
7.3	CHAPISCO REVESTIMENTO CERÂMICO E AREIA GROSSA, ESPESSURA 2CM, PREPARO MANUAL DA ARGAMASSA	M2	3,32	10,23	33,96
7.4	EMBOCO, PARA RECEBIMENTO DE CERÂMICA, EM ARGAMASSA TRAÇO 1:2:8 PREPARO MANUAL, APLICADO MANUALMENTE EM FACES INTERNAS DE PAREDES DE AMBIENTES COM ÁREA MAIOR QUE 10M <sup>2</sup> , ESPESSURA DE 20MM, COM EXECUÇÃO DE TALISCA	M2	3,32	19,03	63,35
7.5	REBOCO ARGAMASSA TRAÇO 1:2 (CAL E AREIA FINA PENEIRADA), ESPESSURA 0,5CM, PREPARO MANUAL DA ARGAMASSA	M2	3,32	10,42	34,59
7.6	APLICAÇÃO MANUAL DE PINTURA DA TINTA LATEX PVA EM PAREDES, DUAS MÃOS	M2	3,32	7,56	25,10
7.7	TORNEIRA PLÁSTICA 1/2" P.PHA	UN	1,00	7,97	7,97
7.8	BOLETO PVC SÓLIDAVEL 90° ÁGUA FRIA 20MM - FORNECIMENTO E INSTALAÇÃO	UN	2,00	4,02	8,04
7.9	SIÃO FLUXO NÍVEL P.PHA E LAVATORIO 14x12"	UN	1,00	9,77	9,77
7.10	BOLETO PVC 90° ESGOTO 40MM - FORNECIMENTO E INSTALAÇÃO	UN	2,00	4,59	9,18
7.11	TUBO PVC PL. SÉRIE R.P. ESGOTO DE ÁGUAS PLUVIAIS PREDIAIS DN 40MM	M	6,00	10,96	65,76
7.12	TUBO DE PVC SÓLIDAVEL DN 20MM (NBR-9648)	M	6,00	10,43	62,58
7.13	TUBO PVC SÓLIDAVEL - ROSCA P. ÁGUA FRIA PREDIAL 20MM X 12"	UN	1,00	2,82	2,82
7.14	VALVULA EM PLÁSTICO BRANCO 1 1/4" X 1 1/2" C SAÍDA LISA 40MM P.TANQUE	UN	1,00	4,12	4,12
7.15	REVESTIMENTO CERÂMICO PARA PAREDES INTERNAS COM PLACAS TIPO GRÊS OU SEMI-GRÊS DE DIMENSÕES 24x34CM APLICADA EM AMBIENTES DE ÁREA MAIOR QUE 5M <sup>2</sup> ATÉ A ALTURA DE 1,60M	M2	0,56	34,93	20,13
8.0	AQUISIÇÃO E INSTALAÇÃO DE CAIXA DE GORDURA EM PVC COM TAMPA, COM CAPACIDADE DE 18 LITROS, INCLUINDO INSTALAÇÕES SANITÁRIAS				109,41
8.1	CAIXA DE GORDURA SIMPLES EM CONCRETO PRE-MOLDADO DN 40MM COM TAMPA - FORNECIMENTO E INSTALAÇÃO	UN	1,00	109,41	109,41
<b>TOTAL DO MSD (UNITÁRIO - SEM BDI)</b>					<b>9.332,65</b>
<b>BDI = 26,5% (UNITÁRIO)</b>					<b>2.475,92</b>
<b>TOTAL DO MSD (UNITÁRIO - COM BDI)</b>					<b>11.808,57</b>
<b>QUANTIDADE DE MSD'S (UNIDADES)</b>					<b>41,00</b>
<b>TOTAL DOS MSD'S (GLOBAL - COM BDI)</b>					<b>491.955,74</b>
<b>PLACA DA OBRA</b>					

*Jozias Lima Oliveira*  
 Prefeito Municipal de Peritoró

Este documento encontra-se registrado no Conselho Regional de Engenharia e Agronomia do Estado do Maranhão, vinculado à Certidão nº 837584/2020, em 26/02/2021 emitida em



Certidão nº 837584/2020  
 01/03/2021, 13:30  
 Chave de Impressão: 62xYB  
 O documento neste ato registrado foi emitido em 24/02/2021 e contém 6 folhas





ESTADO DO MARANHÃO  
 GOVERNO MUNICIPAL DE PERITORÓ  
 CNPJ: 12.253.549/0001-77  
 Rua da Mangueira, s/n – Centro Peritoró/MA

9.0	PLACA DE IDENTIFICAÇÃO DA OBRA, PADRÃO FUNASA				1.404,32
9.1	PLACA DE OBRA EM LÂMINA DE AÇO GALVANIZADO	M2	6,09	231,72	1.404,32
	TOTAL DA PLACA (UNITÁRIO - SEM BDI)				1.404,32
	BDI = 26,33% (UNITÁRIO)				379,65
	TOTAL DA PLACA (UNITÁRIO - COM BDI)				1.781,95
	QUANTIDADE DE PLACAS (UNIDADES)				1,00
	TOTAL DA PLACA (GLOBAL - COM BDI)				1.781,95
	TOTAL GERAL DO ORÇAMENTO (COM BDI)				497.737,69

(G). DATA DE INÍCIO DOS SERVIÇOS: 06 de setembro de 2019.

(H). DATA DE CONCLUSÃO DOS SERVIÇOS: 02 de fevereiro 2020.

Atestamos, ainda, que os serviços desenvolveram-se satisfatoriamente, obedecendo aos projetos, especificações e normas técnicas, nada havendo que desabone a conduta dessa Empresa.

Peritoró (MA), 30 de outubro de 2020.

*Telmi Teixeira do Lago Júnior*  
 Engenheiro Civil  
 CREA 111626368-8

---

**TELMÍ TEIXEIRA DO LAGO JÚNIOR**  
 Engenheiro Civil  
 CREA 1116263688

*Jozias Lima Oliveira*  
**Jozias Lima Oliveira**  
 Prefeito Municipal de Peritoró

Este documento encontra-se registrado no Conselho Regional de Engenharia e Agronomia do Estado do Maranhão, vinculado à Certidão nº 837584/2020, em 26/02/2021 em  
 emitida



Certidão nº 837584/2020  
 01/03/2021, 13:30  
 Chave de impressão: 62xYB

O documento neste ato registrado foi emitido em 24/02/2021 e contém 6 folhas

00 146







Certidão de Acervo Técnico - CAT  
Resolução N° 1025 de 30 de Outubro de 2009  
Resolução N° 218 de 29 de Junho de 1973

CREA-MA

Conselho Regional de Engenharia e Agronomia do Estado do Maranhão

FOLHA N°	Página 1/41
N° PROC. 070301/2023	CAT COM REGISTRO DE ATESTADO
869003/2022	Rubrica
	Atividade concluída

CERTIFICAMOS, em cumprimento ao disposto na Resolução n° 1.025, de 30 de outubro de 2009, do Confea, que consta dos assentamentos deste Conselho Regional de Engenharia e Agronomia do Estado do Maranhão - Crea-MA, o Acervo Técnico do profissional **HEYTOR WELLINGTON PÁDUA DA SILVA ALMEIDA** referente à(s) Anotação(ões) de Responsabilidade Técnica - ART abaixo discriminada(s):

Profissional: **HEYTOR WELLINGTON PÁDUA DA SILVA ALMEIDA**  
Registro: **40229PI** RNP: **1920746676**  
Titulo profissional: **ENGENHEIRO CIVIL**

Número da ART: **MA20220517542** Tipo de ART: **OBRA / SERVIÇO** Registrada em: **06/04/2022** Baixada em: **25/06/2022**  
Forma de registro: **INICIAL** Participação técnica: **INDIVIDUAL**  
Empresa contratada: **ENTEC EMPREENDIMENTOS EIRELI**

Contratante: **PREFEITURA MUNICIPAL DE SÃO BENEDITO DO RIO PRETO** CPF/CNPJ: **06.398.150/0001-81**  
Endereço do contratante: **PRAÇA JOSE DE FREITAS** Nº: **35**  
Complemento: Bairro: **CENTRO**  
Cidade: **SÃO BENEDITO DO RIO PRETO** UF: **MA** CEP: **65440000**  
Contrato: **020/2022** Celebrado em: **30/03/2022**

Valor do contrato: **R\$ 3.095.959,41** Tipo de contratante: **Pessoa Jurídica de Direito Público**

Ação institucional: **Outros**

Endereço da obra/serviço: **PRAÇA JOSE DE FREITAS** Nº: **35**

Complemento: Bairro: **CENTRO**

Cidade: **SÃO BENEDITO DO RIO PRETO** UF: **MA** CEP: **65440000**

Coordenadas Geográficas: **-4.758263, -42.576465**

Data de início: **11/04/2022** Conclusão efetiva: **11/10/2022**

Finalidade: **Escolar**

Proprietário: **PREFEITURA MUNICIPAL DE SÃO BENEDITO DO RIO PRETO** CPF/CNPJ: **06.398.150/0001-81**

Atividade Técnica: **16 - Execução CONSTRUÇÃO CIVIL > EDIFICAÇÕES > DE REFORMA DE EDIFICAÇÃO > #1.1.2.1 - DE ALVENARIA 49 - Execução de obra 9.00 unidade;**

**Observações**

ART DE EXECUÇÃO DE REFORMAS E CONCLUSÕES DE OBRAS

**Informações Complementares**

- 'O atestado está registrado apenas para atividades técnicas constantes da ART, não sendo contempladas neste registro os itens 17.3.3 CABO UTP - 6; 17.3.4 CABO COAXIAL 17.4.9 RJ45, por se tratar de atividades fora da atribuição do profissional.'

CERTIFICAMOS, finalmente, que se encontra vinculado à presente Certidão de Acervo Técnico - CAT, o atestado contendo 40 folha(s), expedido pelo contratante da obra/serviço, a quem cabe a responsabilidade pela veracidade e exatidão das informações nele constantes.

Certidão de Acervo Técnico n° 869003/2022  
07/07/2022, 11:12  
x86Zb

A Certidão de Acervo Técnico (CAT) à qual o atestado está vinculado constituirá prova da capacidade técnico-profissional da pessoa jurídica somente se o responsável técnico indicado estiver ou venha a ser integrado ao seu quadro técnico por meio de declaração entregue no momento da habilitação ou da entrega das propostas.

Certificamos que se encontra vinculado à presente CAT o atestado apresentado em cumprimento à Lei n° 8.666/93, expedido pela pessoa jurídica contratante, a quem cabe a responsabilidade pela veracidade e exatidão das informações nele constantes. É de responsabilidade deste Conselho a verificação da atividade profissional em conformidade com a Lei n° 5.194/66 e Resoluções do Conselho Federal de Engenharia e Agronomia - CONFEA.

Esta certidão perderá a validade, caso ocorra qualquer alteração posterior dos elementos cadastrais nela contidos.

Fica(m) Excluído(s), no entanto, o(s) serviço(s) cujas atribuições não competem ao(s) profissional(is) em questão.

A autenticidade desta Certidão pode ser verificada em: <https://crea-ma.sitac.com.br/publico/>, com a chave: x86Zb

Conselho Regional de Engenharia e Agronomia do Estado do Maranhão

Avenida dos Holandeses, Quadra 35, Lote 8, Calhau, São Luis/MA

Tel: + 55 (98) 2106-8300 Fax: + 55 (98) 2106-8300 E-mail: faleconosco@creama.org.br



CREA-MA

Conselho Regional de Engenharia e Agronomia do Estado do Maranhão

Impresso em: 12/07/2022, às 17:54.



00 147



ESTADO DO MARANHÃO  
PREFEITURA MUNICIPAL DE SÃO BENEDITO DO RIO PRETO/MA  
CNPJ Nº: 06.398.150/0001-81

FOLHA Nº \_\_\_\_\_ Página 2/41

Nº PROC. **070301/2023**

Rubrica

ATESTADO DE CAPACIDADE TÉCNICA E OPERACIONAL

Atestamos para fins de comprovação de capacidade técnica e operacional junto às Repartições Públicas, que a Empresa Entec Empreendimentos Eireli, empresa de construção civil em Gral, com inscrição CNPJ sob o Nº 19.543.790/0001-80, sediada à Rua Poção de Pedras, Nº 10, Bairro Quintas do Calhau, São Luis- MA, CEP 65.072-027, executou e concluiu os serviços e obras a seguir relacionados na REFORMA E CONCLUSÃO DE OBRAS ESCOLARES E ESPORTIVAS NO MUNICÍPIO DE SÃO BENEDITO DO RIO PRETO-MA de acordo com o CONTRATO Nº020/2022, celebrado conjuntamente com a PREFEITURA MUNICIPAL DE SÃO BENEDITO DO RIO PRETO-MA, inscrita no CNPJ 06.398.150/0001-81, sediada na Praça José de Freitas, nº 35, Centro, São Benedito do Rio Preto - MA, CEP 65.440-000, conforme características a seguir relacionadas:

- (A) RESPONSÁVEL TÉCNICO: HEYTOR WELLINGTON PADUA DA SILVA  
ALMEIDA- ENGENHEIRO CIVIL  
REGISTRO CREA- PI:1920746676  
REGISTRO REGIONAL CREA-MA 129627MA
- (B) DENOMINAÇÃO: REFORMA E CONCLUSÃO DE OBRAS ESCOLARES E ESPORTIVAS DISTINTAS.
- (C) LOCALIZAÇÃO: SÃO BENEDITO DO RIO PRETO-MA
- (D) PRINCIPAIS ATIVIDADES REALIZADAS:

Este documento encontra-se registrado no Conselho Regional de Engenharia e Agronomia do Estado do Maranhão, vinculado à Certidão nº 869003/2022, em 07/07/2022 emitida



CONCLUSÃO DE CRECHE - TRAVESSA MUTIRÃO

ITEM	DESCRIÇÃO DOS SERVIÇOS	UNID	QUANT.
1.0	ADMINISTRAÇÃO LOCAL DA OBRA		
1.1	ADMINISTRAÇÃO LOCAL DA OBRA - ENGENHEIRO CIVIL	H	100,00
2.0	MOBILIZAÇÃO E DESMOBILIZAÇÃO DE EQUIPAMENTOS		
2.1	MOBILIZAÇÃO DE EQUIPAMENTOS	CHP	2,00
2.2	DESMOBILIZAÇÃO DE EQUIPAMENTOS	CHP	2,00
3.0	SERVIÇOS PRELIMINARES		
3.1	FORNECIMENTO E COLOCAÇÃO DE PLACA DE OBRA EM CHAPA GALVANIZADA	M2	6,00
3.3	REMOÇÃO DE PORTAS, DE FORMA MANUAL, SEM REAPROVEITAMENTO	M2	6,72
4.0	COBERTURA		

*[Handwritten signature]*

Certidão nº 869003/2022  
12/07/2022, 17:54

Chave de Impressão: x86Zb

O documento neste ato registrado foi emitido em 06/07/2022 e contém 40 folhas





ESTADO DO MARANHÃO  
PREFEITURA MUNICIPAL DE SÃO BENEDITO DO RIO PRETO/MA  
CNPJ Nº: 06.398.150/0001-81

FOLHA Nº \_\_\_\_\_ Página 3/41

Nº PROC. 070301/2023

Rubrica

11.0	PINTURA E SUPERFÍCIES		5,00
11.1	APLICAÇÃO DE FUNDO SELADOR ACRÍLICO EM PAREDES,UMA MÃO	M2	500,00
11.2	APLICAÇÃO E LIXAMENTO DE MASSA LÁTEX EM PARDES,DUAS MÃOS	M2	490,00
11.3	PINTURA EM LÁTEX ACRÍLICO SOBRE PAREDES INTERNAS E EXTERNAS, 2 DEMÃOS PINTURA COM TINTA ALOUIDICA DE ACABAMENTO (ESMALTE SINTÉTICO FOSCO) APLICADA A ROLO OU PINCEL SOBRE SUPERFÍCIES METÁLICAS (EXCETO PERFIL)	M2	490,00
11.4	EXECUTADO EM OBRA (POR DEMÃO)	M2	20,00
12.0	FINALIZAÇÃO / PLACAS E LIMPEZA		
12.1	PLACA DE SINALIZAÇÃO	UN	10,00
12.2	LIMPEZA DA OBRA	M2	1.000,00

CONCLUSÃO DE ESCOLA DE 01 SALA - POVOADO SANTA LUZIA

ITEM	DESCRIÇÃO DOS SERVIÇOS	UNID	QUANT
1.0	SERVIÇOS PRELIMINARES		
1.1	PLACA DA OBRA EM CHAPA DE AÇO GALVANIZADO, PADRÃO GOVERNO FEDERAL	M2	10,00
1.2	TAPUME DE CHAPA DE MADEIRA COMPENSADA, ESPÉSSURA 6MM (35X2,2M) LIGAÇÃO PROVISÓRIA DE ENERGIA ELÉTRICA AÉREA MONOFÁSICA 50A COM POSTE DE CONCRETO; INCLUSIVE CABEAMENTO, CAIXA DE PROTEÇÃO PARA MEDIDOR E ATERRAMENTO	M2	77,00
1.3	INSTALAÇÃO PROVISÓRIA DE ÁGUA	UN	1,00
1.4	INSTALAÇÃO PROVISÓRIA DE ESGOTO	UN	1,00
1.5	EXECUÇÃO DE SANITÁRIO E VESTIÁRIO EM CANTEIRO DE OBRA, INCLUSIVE INSTALAÇÃO E APARELHOS	M2	2,52
1.6	BARRACA PARA ESCRITÓRIO DE OBRA PORTE PEQUENO S=20,00M2	M2	20,00
1.7	BARRACÃO PROVISÓRIO PARA DEPOSITO	M2	20,00
1.10	LIMPEZA MECANIZADA DE TERRENO COM REMOÇÃO DE CAMADA VEGETAL	M2	500,00
2.0	MOVIMENTO DE TERRA PARA FUNDAÇÕES - SERVIÇOS JÁ EXECUTADOS		
2.1	ATERRO MANUAL EM CAMADAS DE 0,20 M COM MATERIAL ARGILO - ARENOSO (ENTRE BALDRAMES)	M3	22,11
2.2	ESCAVAÇÃO MANUAL DE VALAS EM QUALQUER TERRENO EXCETO ROCHA ATÉ H=2,0 M	M3	14,91
2.3	REGULARIZAÇÃO E COMPACTAÇÃO DO FUNDO DE VALAS	M2	28,44
2.4	REATERRO MANUAL DE VALAS COM COMPACTAÇÃO MECANIZADA	M3	8,31
3.0	FUNDAÇÕES - SERVIÇOS JÁ EXECUTADOS		
3.1	CONCRETO ARMADO - BLOCOS		

Este documento encontra-se registrado no Conselho Regional de Engenharia e Agronomia do Estado do Maranhão, vinculado à Certidão nº 869003/2022, em 07/07/2022 em



Certidão nº 869003/2022  
12/07/2022, 17:54  
Chave de Impressão: x86zb

O documento neste ato registrado foi emitido em 06/07/2022 e contém 40 folhas

00 148

Conselho Regional de Engenharia e Agronomia do Estado do Maranhão  
Avenida dos Holandeses, Quadra 35, Lote 8, Calhau, São Luis/MA

Tel: + 55 (98) 2106-8300 Fax: + 55 (98) 2106-8300 E-mail: faleconosco@creama.org.br

**CREA-MA**  
Conselho Regional de Engenharia e Agronomia do Estado do Maranhão



Impresso em: 12/07/2022, às 17:54



**ESTADO DO MARANHÃO**  
**PREFEITURA MUNICIPAL DE SÃO BENEDITO DO RIO PRETO/MA**  
**CNPJ Nº: 06.398.150/0001-81**

FOLHA Nº \_\_\_\_\_ Página 4/41

Nº PROC. **070301/2023**

Rubrica

3.1.1	ESTACA ESCAVADA MECANICAMENTE COM 20 CM DE DIÂMETRO, SEM ARMAÇÃO	M	28,00
3.1.2	ESTACA ESCAVADA MECANICAMENTE COM 30 CM DE DIÂMETRO, SEM ARMAÇÃO	M	21,00
3.1.3	ESTACA ESCAVADA MECANICAMENTE COM 40 CM DE DIÂMETRO, SEM ARMAÇÃO	M	10,60
3.1.4	LASTRO DE CONCRETO NÃO-ESTRUTURAL, ESPESSURA 5 CM	M2	7,74
3.1.5	FORMA DE MADEIRA EM TÁBUAS PARA FUNDAÇÕES, COM REAPROVEITAMENTO	M2	27,80
3.1.6	ARMAÇÃO DE AÇO CA-50 DE 10,0 MM; INCLUSO FORNECIMENTO, CORTE, DOBRA E COLOCAÇÃO	KG	39,27
3.1.7	ARMAÇÃO DE AÇO CA-50 DE 12,5 MM; INCLUSO FORNECIMENTO, CORTE, DOBRA E COLOCAÇÃO	KG	22,91
3.1.8	ARMAÇÃO DE AÇO CA-60 DE 5,0 MM; INCLUSO FORNECIMENTO, CORTE, DOBRA E COLOCAÇÃO	KG	49,18
3.1.9	CONCRETO BOMBEADO FCK 25 MPA; INCLUSO PREPARO, LANÇAMENTO E ADENSAMENTO	M3	3,34
<b>3.2</b>	<b>CONCRETO ARMADO - VIGAS BALDRAME</b>		
3.2.1	LASTRO DE CONCRETO NÃO-ESTRUTURAL, ESPESSURA 5 CM - FUNDO DE VALA	M2	15,80
3.2.2	FORMA DE MADEIRA EM TÁBUAS PARA FUNDAÇÕES, COM REAPROVEITAMENTO	M2	54,13
3.2.3	ARMAÇÃO DE AÇO CA-50 DE 8,0 MM; INCLUSO FORNECIMENTO, CORTE, DOBRA E COLOCAÇÃO	KG	124,91
3.2.4	ARMAÇÃO DE AÇO CA-60 DE 5,0 MM; INCLUSO FORNECIMENTO, CORTE, DOBRA E COLOCAÇÃO	KG	52,00
3.2.5	CONCRETO BOMBEADO FCK 25 MPA; INCLUSO PREPARO, LANÇAMENTO E ADENSAMENTO	M3	2,69
<b>4.0</b>	<b>SUPERESTRUTURA - SERVIÇOS PARCIALMENTE EXECUTADOS</b>		
<b>4.1</b>	<b>CONCRETO ARMADO - PILARES</b>		
4.1.1	MONTAGEM E DESMONTAGEM DE FORMA PARA PILARES, EM CHAPA DE MADEIRA COMPENSADA PLASTIFICADA COM REAPROVEITAMENTO	M2	42,83
4.1.2	ARMAÇÃO DE AÇO CA-50 Ø 10,0 MM; INCLUSO FORNECIMENTO, CORTE, DOBRA E COLOCAÇÃO	KG	126,18
4.1.3	ARMAÇÃO DE AÇO CA-50 Ø 12,5 MM; INCLUSO FORNECIMENTO, CORTE, DOBRA E COLOCAÇÃO	KG	45,27
4.1.4	ARMAÇÃO DE AÇO CA-60 Ø 5,0 MM; INCLUSO FORNECIMENTO, CORTE, DOBRA E COLOCAÇÃO	KG	49,64
4.1.5	CONCRETO BOMBEADO FCK= 25 MPA; INCLUINDO PREPARO, LANÇAMENTO E ADENSAMENTO	M3	1,96
<b>4.2</b>	<b>CONCRETO ARMADO - VIGAS</b>		
4.2.1	MONTAGEM E DESMONTAGEM DE FORMA PARA VIGAS, EM CHAPA DE MADEIRA COMPENSADA PLASTIFICADA COM REAPROVEITAMENTO	M2	57,38
4.2.2	ARMAÇÃO DE AÇO CA-50 Ø 10,0 MM; INCLUSO FORNECIMENTO, CORTE, DOBRA E COLOCAÇÃO	KG	107,73
4.2.3	ARMAÇÃO DE AÇO CA-50 Ø 12,5 MM; INCLUSO FORNECIMENTO, CORTE, DOBRA E COLOCAÇÃO	KG	54,00
4.2.4	ARMAÇÃO DE AÇO CA-60 Ø 5,0 MM; INCLUSO FORNECIMENTO, CORTE, DOBRA E COLOCAÇÃO	KG	59,64
4.2.5	CONCRETO BOMBEADO FCK= 25 MPA; INCLUINDO PREPARO, LANÇAMENTO E ADENSAMENTO	M3	3,05
<b>4.3</b>	<b>CONCRETO ARMADO - LAJES DE FORRO</b>		
4.3.1	LAJE DE CONCRETO PRÉ-MOLDADA PARA FORRO COM ESCORAMENTO	M2	81,64
<b>4.4</b>	<b>CONCRETO ARMADO - VERGAS E CONTRAVERGAS</b>		
4.4.1	VERGA E CONTRAVERGA PRÉ-MOLDADA FCK= 20 MPA, SEÇÃO 10 X 10 CM	M	41,92

Este documento encontra-se registrado no Conselho Regional de Engenharia e Agronomia do Estado do Maranhão, vinculado à Certidão nº 869003/2022, em 07/07/2022



Certidão nº 869003/2022  
 12/07/2022, 17:54  
 Chave de Impressão: x86Zb

O documento neste ato registrado foi emitido em 06/07/2022 e contém 40 folhas

*[Handwritten signature]*





ESTADO DO MARANHÃO  
PREFEITURA MUNICIPAL DE SÃO BENEDITO DO RIO PRETO/MA  
CNPJ Nº: 06.398.150/0001-81

FOLHA Nº \_\_\_\_\_ Página 5/41

Nº PROC. 070301/2023

Rubrica

5.0	SISTEMAS DE VEDAÇÃO VERTICAL - SERVIÇOS JÁ EXECUTADOS		
5.1	ALVENARIA DE VEDAÇÃO		
5.1.1	ALVENARIA DE VEDAÇÃO DE 1/2 VEZ EM TIJOLOS CERÂMICOS (DIMENSÕES NOMINAIS 39X19X09); ASSENTAMENTO EM ARGAMASSA NO TRAÇO 1:2:8 (CIMENTO, CAL E AREIA)	M2	184,45
5.1.2	ENCUNHAMENTO (APERTO DE ALVENARIA) COM TIJOLOS CERÂMICOS MACIÇOS 5,7X9X19CM EM 1/2 VEZ (ESPESSURA 9CM); ASSENTAMENTO COM ARGAMASSA TRAÇO 1:2 (CIMENTO E AREIA)	M	31,50
5.2	ALVENARIA PARA BANCADAS (1/2 PAREDE E SÓCULOS)		
5.2.1	ALVENARIA EM TIJOLOS MACIÇOS 5X10X20 CM (ESPESSURA 10CM), ASSENTAMENTO COM ARGAMASSA NO TRAÇO 1:2:8 (CIMENTO, CAL E AREIA)	M2	2,33
5.3	ALVENARIA PARA EMPENAS		
5.3.1	ALVENARIA EM TIJOLOS MACIÇOS 5X10X20 CM (ESPESSURA 10CM), ASSENTAMENTO COM ARGAMASSA NO TRAÇO 1:2:8 (CIMENTO, CAL E AREIA)	M2	12,00
6.0	ESQUADRIAS		
6.1	PORTAS DE MADEIRA		
6.1.1	PM1 - PORTA DE MADEIRA PARA PINTURA, SEMI-OCA (LEVE OU MÉDIA), DIMENSÕES 80X210CM, ESPESSURA 3,5CM, INCLUSO DOBRADIÇAS, BATENTES E FECHADURA	UN	5,00
6.2	FERRAGENS E ACESSÓRIOS		
6.2.1	BARRA DE APOIO 60 CM, AÇO INOX POLIDO, DECA OU EQUIVALENTE - PM2	UN	2,00
6.2.2	CHAPA METÁLICA (ALUMÍNIO) 0,80M X 0,5M, E= 1MM PARA AS PORTAS	M2	0,96
6.3	PORTAS DE ALUMÍNIO		
6.3.1	PA1 - PORTA DE ALUMÍNIO DE ABRIR, DIMENSÕES 80X210CM COM VENEZIANA E VIDRO MINI BOREAL	UN	1,00
6.4	JANELAS DE ALUMÍNIO		
6.4.1	JA-1 - JANELA DE ALUMÍNIO, BASCULANTE 100X40CM, CONFORME PROJETO DE ESQUADRIAS, INCLUSIVE FERRAGENS E VIDRO MINIBOREAL, ESPESSURA 6MM	M2	0,80
6.4.2	JA-2 - JANELA DE ALUMÍNIO, BASCULANTE 220X110CM, CONFORME PROJETO DE ESQUADRIAS, INCLUSIVE FERRAGENS E VIDRO LISO INCOLOR, ESPESSURA 6MM	M2	12,10
6.4.3	JA-3 - JANELA DE ALUMÍNIO, DE CORRER 200X100CM, CONFORME PROJETO DE ESQUADRIAS, INCLUSIVE FERRAGENS E VIDRO LISO INCOLOR, ESPESSURA 6MM	M2	2,00
6.4.4	TELA DE PROTEÇÃO TIPO MOSQUITEIRO, FIXADA EM ESQUADRIA METÁLICA	M2	2,00
6.5	VIDROS		
6.5.1	ESPELHO CRISTAL COM MOLDURA EM ALUMÍNIO E COMPENSADO PLASTIFICADO, ESPESSURA 4MM	M2	0,80
7.0	SISTEMAS DE COBERTURA		
7.1	FABRICAÇÃO E INSTALAÇÃO DE TESOURA INTEIRA EM MADEIRA NÃO APARELHADA, VÃO DE 6M, PARA TELHA CERÂMICA	UN	4,00
7.2	FABRICAÇÃO E INSTALAÇÃO DE PONTALETES DE MADEIRA NÃO APARELHADA PARA TELHADOS COM ATÉ 2 ÁGUAS	M2	18,00

Este documento encontra-se registrado no Conselho Regional de Engenharia e Agronomia do Estado do Maranhão, vinculado à Certidão nº 869003/2022, em 07/07/2022 em



Certidão nº 869003/2022  
12/07/2022, 17:54  
Chave de Impressão: x86Zb

O documento neste ato registrado foi emitido em 06/07/2022 e contém 40 folhas

Conselho Regional de Engenharia e Agronomia do Estado do Maranhão

Avenida dos Holandeses, Quadra 35, Lote 8, Calhau, São Luis/MA

Tel. + 55 (98) 2106-8300 Fax: + 55 (98) 2106-8300 E-mail: faleconosco@creama.org.br



CREA-MA

Conselho Regional de Engenharia e Agronomia do Estado do Maranhão



Impresso em: 12/07/2022, às 17:54.



ESTADO DO MARANHÃO  
PREFEITURA MUNICIPAL DE SÃO BENEDITO DO RIO PRETO/MA  
CNPJ Nº: 06.398.150/0001-81

FOLHA Nº \_\_\_\_\_ Página 6/41

Nº PROC. 070301/2023

Rubrica

7.3	TRAMA DE MADEIRA COMPOSTA POR RIPAS, CAIBROS E TERÇAS PARA TELHADOS DE MAIS QUE 2 ÁGUAS PARA TELHA CERÂMICA	M2	159,35
7.4	VERNIZ SINTÉTICO SOBRE ESTRUTURA DE MADEIRA, DUAS DEMÃOS	M2	201,40
7.5	COBERTURA EM TELHA CERÂMICA TIPO ROMANA	M2	159,35
7.6	CUMEEIRA COM TELHA CERÂMICA EMBOÇADA, ARGAMASSA TRAÇO 1:2:8 (CIMENTO, CAL E AREIA)	M	16,20
8.0	<b>IMPERMEABILIZAÇÃO</b>		
8.1	IMPERMEABILIZAÇÃO COM TINTA BETUMINOSA EM FUNDAÇÕES (VIGAS BALDRAMES)	M2	54,13
9.0	<b>REVESTIMENTOS INTERNO E EXTERNO</b>		
9.1	CHAPISCO DE ADERÊNCIA EM PAREDES INTERNAS E EXTERNAS	M2	393,68
9.2	CHAPISCO EM TETO COM ARGAMASSA TRAÇO 1:4 (CIMENTO E AREIA)	M2	81,64
9.3	EMBOÇO PARA PAREDES INTERNAS TRAÇO 1:2:9 - PREPARO MANUAL - ESPESURA 2,0 CM	M2	393,68
9.4	REBOCO PARA PAREDES INTERNAS, EXTERNAS, PÓRTICOS, VIGAS, TRAÇO 1:4,5 - ESPESURA 0,5 CM	M2	222,16
9.5	REBOCO PARA TETO TRAÇO 1:4,5 - ESPESURA 0,5 CM	M2	81,64
9.6	REVESTIMENTO CERÂMICO DE PAREDES PEI IV- CERÂMICA 30 CM X 40 CM - INCL. REJUNTE - MEIA ALTURA - CONFORME PROJETO	M2	63,77
9.7	REVESTIMENTO CERÂMICO DE PAREDES PEI IV- CERÂMICA 30 CM X 40 CM - INCL. REJUNTE - ALTURA INTEIRA - CONFORME PROJETO	M2	38,81
9.8	REVESTIMENTO CERÂMICO DE PAREDES PEI IV - CERÂMICA 10 CM X 10 CM - INCL. REJUNTE - MEIA ALTURA - CONFORME PROJETO	M2	57,45
9.9	FORRO DE PVC COM ESTRUTURA EM AÇO	M2	22,57
9.10	RODAMEIO EM MADEIRA BOLEADA PARAFUSADO EM PAREDE - LARGURA 10 CM	M	41,85
10.0	<b>SISTEMAS DE PISOS</b>		
10.1	<b>PAVIMENTAÇÃO INTERNA</b>		
10.1.1	CONTRAPISO DE CONCRETO NÃO-ESTRUTURAL, ESPESURA 3CM E PREPARO MECÂNICO	M2	101,55
10.1.2	PISO CERÂMICO ANTIDERRAPANTE PEI V - 40 X 40 CM - INCL. REJUNTE - CONFORME PROJETO	M2	101,55
10.1.3	PISO TÁTIL EM PLACAS DE BORRACHA 30 X 30 CM	M2	4,86
10.1.4	SOLEIRA EM GRANITO CINZA ANDORINHA, LARGURA 15 CM, ESPESURA 2 CM	M	5,40
10.2	<b>PAVIMENTAÇÃO EXTERNA</b>		
10.2.1	PASSEIO EM CONCRETO DESEMPENADO COM JUNTA PLASTICA A CADA 1,20M, ESPESURA 10CM	M2	71,77
10.2.2	PISO CIMENTADO DESEMPENADO COM ACABAMENTO LISO ESPESURA 2,0CM COM JUNTA PLASTICA ACABADA 1,2M	M2	71,77
10.2.3	RAMPA DE ACESSO AO PÁTIO COBERTO EM CONCRETO NÃO-ESTRUTURAL	M3	0,20
10.2.4	PISO TÁTIL DIRECIONAL EM PLACAS PRÉ-MOLDADAS - 5 MPA	M2	4,14
11.0	<b>PINTURAS E ACABAMENTOS</b>		
11.1	EMASSAMENTO DE PAREDES INTERNAS E TETOS COM MASSA PVA, 2 DEMÃOS	M2	88,40
11.2	PINTURA EM LÁTEX PVA SOBRE TETO, 2 DEMÃOS	M2	77,96
11.3	PINTURA EM LÁTEX ACRÍLICO SOBRE PAREDES INTERNAS, 2 DEMÃOS	M2	121,85
11.4	PINTURA EM LÁTEX ACRÍLICO SOBRE PAREDES EXTERNAS, 2 DEMÃOS	M2	111,02

Este documento encontra-se registrado no Conselho Regional de Engenharia e Agronomia do Estado do Maranhão, vinculado à Certidão nº 869003/2022, em 07/07/2022



Certidão nº 869003/2022  
12/07/2022, 17:54  
Chave de Impressão: x86Zb  
O documento neste ato registrado foi emitido em 06/07/2022 e contém 40 folhas





ESTADO DO MARANHÃO  
PREFEITURA MUNICIPAL DE SÃO BENEDITO DO RIO PRETO/MA  
CNPJ Nº: 06.398.150/0001-81

FOLHA N° \_\_\_\_\_ Página 7/41

N° PROC. 070301/2023

Rubrica

11.5	PINTURA EM ESMALTE SINTÉTICO ACETINADO SOBRE ESQUADRIAS DE MADEIRA, 2 DEMÃOS	M2	25,20
11.6	PINTURA EM ESMALTE ACETINADO SOBRE SUPERFÍCIE METÁLICA, 2 DEMÃOS	M2	10,50
11.7	VERNIZ SINTÉTICO SOBRE RODAMEIO DE MADEIRA, 2 DEMÃOS	M2	0,59
12.0	INSTALAÇÃO HIDRÁULICA		
12.1	TUBULAÇÕES E CONEXÕES DE PVC		
12.1.1	TUBO PVC SOLDÁVEL 20 MM	M	25,00
12.1.2	TUBO PVC SOLDÁVEL 25 MM	M	15,00
12.1.3	TUBO PVC SOLDÁVEL 40 MM	M	10,00
12.1.4	JOELHO 45° PVC SOLDÁVEL 25 MM	UN	1,00
12.1.5	JOELHO 90° PVC SOLDÁVEL 20 MM	UN	8,00
12.1.6	JOELHO 90° PVC SOLDÁVEL 25 MM	UN	3,00
12.1.7	JOELHO 90° PVC SOLDÁVEL 40 MM	UN	7,00
12.1.8	TÊ DE REDUÇÃO PVC SOLDÁVEL 40 MM X 20 MM	UN	3,00
12.1.9	TÊ DE REDUÇÃO PVC SOLDÁVEL 40 MM X 25 MM	UN	2,00
12.1.10	TÊ PVC SOLDÁVEL 20 MM	UN	1,00
12.1.11	TÊ PVC SOLDÁVEL 25 MM	UN	2,00
12.1.12	TÊ PVC SOLDÁVEL 40 MM	UN	1,00
12.2	REGISTROS E OUTROS		
12.2.1	REGISTRO BRUTO DE GAVETA 3/4"	UN	1,00
12.2.2	REGISTRO BRUTO DE GAVETA 1"	UN	2,00
12.2.3	REGISTRO BRUTO DE GAVETA 1 1/2"	UN	7,00
12.2.4	TORNEIRA DE BOIA Ø 20MM	UN	2,00
12.2.5	CAIXA D'ÁGUA EM POLIETILENO, CAPACIDADE 1000L	UN	2,00
13.0	INSTALAÇÃO SANITÁRIA		
13.1	TUBULAÇÕES E CONEXÕES DE PVC		
13.1.1	TUBO PVC SÉRIE NORMAL 40 MM	M	7,50
13.1.2	TUBO PVC SÉRIE NORMAL 50 MM	M	7,50
13.1.3	TUBO PVC SÉRIE NORMAL 100 MM	M	5,00
13.1.4	JOELHO 45° PVC SÉRIE NORMAL 40 MM	UN	5,00
13.1.5	JOELHO 45° PVC SÉRIE NORMAL 50 MM	UN	2,00
13.1.6	JOELHO 90° PVC SÉRIE NORMAL 40 MM	UN	3,00
13.1.7	JOELHO 90° PVC SÉRIE NORMAL 50 MM	UN	3,00
13.1.8	JOELHO 90° PVC SÉRIE NORMAL 100 MM	UN	2,00
13.1.9	JUNÇÃO SIMPLES PVC SÉRIE NORMAL 100 MM X 100 MM	UN	2,00
13.1.10	TÊ PVC SÉRIE NORMAL 40 MM X 40 MM	UN	

Este documento encontra-se registrado no Conselho Regional de Engenharia e Agronomia do Estado do Maranhão, vinculado à Certidão nº 869003/2022, em 07/07/2022 emitida em



Certidão nº 869003/2022  
12/07/2022, 17:54

Chave de Impressão: x86Zb

O documento neste ato registrado foi emitido em 06/07/2022 e contém 40 folhas

Conselho Regional de Engenharia e Agronomia do Estado do Maranhão

Avenida dos Holandeses, Quadra 35, Lote 8, Calhau, São Luis/MA

Tel: + 55 (98) 2106-8300 Fax: + 55 (98) 2106-8300 E-mail: faleconosco@creama.org.br

00 150  
 CREA-MA  
Conselho Regional de Engenharia e Agronomia do Estado do Maranhão



Impresso em: 12/07/2022, às 17:54.





**ESTADO DO MARANHÃO**  
**PREFEITURA MUNICIPAL DE SÃO BENEDITO DO RIO PRETO/MA**  
 CNPJ Nº: 06.398.150/0001-81

0			1,00
13.1.1			
1	TE PVC SÉRIE NORMAL 50 MM X 50 MM	UN	2,00
13.1.1			
2	TERMINAL DE VENTILAÇÃO 50 MM	M	4,00
<b>13.2</b>	<b>CAIXAS E ACESSÓRIOS</b>		
13.2.1	CAIXA SIFONADA 100X100X50 MM	UN	1,00
13.2.2	CAIXA DE GORDURA SIFONADA EM ALVENARIA 90X90X120CM, COM TAMPÃO EM FERRO FUNDIDO	UN	1,00
13.2.3	CAIXA DE INSPEÇÃO EM ALVENARIA 90X90X60CM, COM TAMPÃO EM FERRO FUNDIDO	UN	1,00
13.2.4	RALO SECO PVC 100 MM	UN	2,00
13.2.5	SUMIDOURO, CONFORME PROJETO	UN	2,00
13.2.6	FOSSA SÉPTICA, CONFORME PROJETO	UN	1,00
<b>14.0</b>	<b>LOUÇAS, ACESSÓRIOS E METAIS</b>		
14.1	BACIA SANITÁRIA CONVENCIONAL EM LOUÇA BRANCA	UN	2,00
14.2	VÁLVULA DE DESCARGA 1 1/2", ACABAMENTO CROMADO, DECA OU EQUIVALENTE	UN	2,00
14.3	CUBA DE EMBUTIR EM AÇO INOXIDÁVEL COMPLETA, DIMENSÕES 40X34X17CM	UN	1,00
14.4	LAVATÓRIO PEQUENO COR BRANCO GELO, COM COLUNA SUSPensa, DECA OU EQUIVALENTE	UN	2,00
14.5	TANQUE GRANDE 40L COR BRANCO GELO, INCLUSO TORNEIRA DE METAL CROMADO, DECA OU EQUIVALENTE	UN	1,00
14.6	DUCHA HIGIÊNICA COM REGISTRO E DERIVAÇÃO, DECA OU EQUIVALENTE	UN	2,00
14.7	TORNEIRA PARA COZINHA DE MESA BICA MÓVEL, DECA OU EQUIVALENTE	UN	1,00
14.8	TORNEIRA DE PAREDE DE USO GERAL PARA JARDIM	UN	1,00
14.9	TORNEIRA PARA LAVATÓRIO DE MESA BICA BAIXA DECA OU EQUIVALENTE	UN	2,00
14.10	TORNEIRA DE PAREDE DE USO GERAL COM BICO PARA MANGUEIRA, DECA OU EQUIVALENTE	UN	1,00
14.11	PAPELEIRA METÁLICA, DECA OU EQUIVALENTE	UN	2,00
14.12	DISPENSER PARA PAPEL TOALHA, MELHORAMENTOS OU EQUIVALENTE	UN	2,00
14.13	DISPENSER SABONETEIRA, MELHORAMENTOS OU EQUIVALENTE	UN	2,00
14.14	BARRA DE APOIO 80 CM, AÇO INOX POLIDO, DECA OU EQUIVALENTE	UN	4,00
14.15	BARRA DE APOIO 1,60 CM, EM U, AÇO INOX POLIDO, DECA OU EQUIVALENTE	UN	2,00
<b>15.0</b>	<b>INSTALAÇÃO DE GÁS COMBUSTÍVEL</b>		
15.1	TUBO DE AÇO GALVANIZADO Ø 3/4" INCLUSIVE CONEXÕES	M	3,20
15.2	FITA ANTICORROSIVA 5 CM X 30 M (2 CAMADAS)	M	8,00
15.3	ENVELOPE DE CONCRETO PARA PROTEÇÃO DE TUBO ENTERRADO, ESPESSURA 3 CM	M	3,20
15.4	REGULADOR 1º ESTAGIO COM MANÔMETRO	UN	1,00
15.5	REGULADOR 2º ESTAGIO COM REGISTRO	UN	1,00
15.6	PLACA DE SINALIZAÇÃO EM PVC, FOTOLUMINESCENTE, "PROIBIDO FUMAR"	UN	2,00
15.7	INSTALAÇÃO BÁSICA PARA ABRIGO DE GÁS (CAPACIDADE 2 CILINDROS GLP DE 45 KG)	UN	1,00
15.8	REQUADRO PARA VENTILAÇÃO EM CHAPA DE ALUMÍNIO COM VENEZIANA	M2	0,16

Este documento encontra-se registrado no Conselho Regional de Engenharia e Agronomia do Estado do Maranhão, vinculado à Certidão nº 869003/2022, em 07/07/2022, em



Certidão nº 869003/2022  
 12/07/2022, 17:54  
 Chave de Impressão: x86Zb

O documento neste ato registrado foi emitido em 06/07/2022 e contém 40 folhas

*[Handwritten signature]*





ESTADO DO MARANHÃO  
PREFEITURA MUNICIPAL DE SÃO BENEDITO DO RIO PRETO/MA  
CNPJ Nº: 06.398.150/0001-81

FOLHA Nº \_\_\_\_\_ Página 9/41

Nº PROC. 070301/2023

Rubrica

16.0	SISTEMA DE PROTEÇÃO CONTRA INCÊNDIO		
16.1	EXTINTOR PQS (ABC) 6KG	UN	1,00
16.2	EXTINTOR CO2 (BC) 8KG	UN	1,00
16.3	LUMINÁRIA DE EMERGÊNCIA DE BLOCOS AUTÔNOMOS DE LED, COM AUTONOMIA DE 2H	UN	4,00
16.4	MARCAÇÃO DE PISO COM TINTA RETRORREFLETIVA PARA LOCALIZAÇÃO DE EXTINTOR E HIDRANTE, DIMENSÕES 100X100CM	UN	1,00
16.5	PLACA DE SINALIZAÇÃO EM PVC FOTOLUMINESCENTE, DIMENSÕES ATÉ 480CM2	UN	7,00
17.0	INSTALAÇÃO ELÉTRICA - 220V		
17.1	CENTRO DE DISTRIBUIÇÃO		
17.1.1	QUADRO DE DISTRIBUIÇÃO DE ENERGIA PARA 12 DISJUNTORES	UN	1,00
17.1.2	QUADRO DE MEDIÇÃO	UN	1,00
17.1.3	DISJUNTOR TERMOMAGNÉTICO MONOPOLAR 10A	UN	3,00
17.1.4	DISJUNTOR TERMOMAGNÉTICO MONOPOLAR 16A	UN	1,00
17.1.5	DISJUNTOR TERMOMAGNÉTICO MONOPOLAR 20A	UN	1,00
17.1.6	DISJUNTOR TERMOMAGNÉTICO BIPOLAR 32A	UN	1,00
17.1.7	DISPOSITIVO DIFERENCIAL RESIDUAL 25A	UN	3,00
17.1.8	DISPOSITIVO DE PROTEÇÃO CONTRA SURTOS DE TENSÃO 40KA/175V	UN	3,00
17.2	ELETRODUTOS E ACESSÓRIOS		
17.2.1	ELETRODUTO PVC FLEXÍVEL CORRUGADO REFORÇADO, Ø25MM (DN 3/4"), INCLUSIVE CONEXÕES	M	55,00
17.2.2	ELETRODUTO PVC FLEXÍVEL CORRUGADO REFORÇADO, Ø32MM (DN 1"), INCLUSIVE CONEXÕES	M	20,00
17.2.3	CAIXA DE PASSAGEM 30X30X40CM EM ALVENARIA COM TAMPA	UN	2,00
17.2.4	CAIXA DE PASSAGEM 60X60X70CM EM ALVENARIA COM TAMPA	UN	1,00
17.2.5	CAIXA DE PASSAGEM PVC 4X4" COM TAMPA PARAFUSADA	UN	1,00
17.2.6	CAIXA DE PASSAGEM PVC OCTOGONAL 3"	UN	12,00
17.3	CABOS E FIOS CONDUTORES		
17.3.1	CONDUTOR DE COBRE UNIPOLAR, ISOLAÇÃO EM PVC/70°C, CAMADA DE PROTEÇÃO EM PVC, NÃO PROPAGADOR DE CHAMAS, CLASSE DE TENSÃO 750V, ENCORDAMENTO CLASSE 5, FLEXÍVEL, COM A SEGUINTE SEÇÃO NOMINAL: #2.5 MM2	M	80,00
17.3.2	CONDUTOR DE COBRE UNIPOLAR, ISOLAÇÃO EM PVC/70°C, CAMADA DE PROTEÇÃO EM PVC, NÃO PROPAGADOR DE CHAMAS, CLASSE DE TENSÃO 750V, ENCORDAMENTO CLASSE 5, FLEXÍVEL, COM A SEGUINTE SEÇÃO NOMINAL: #4 MM2	M	35,48
17.3.3	CABO UTP -6 (24AWG)	M	12,32
17.3.4	CABO COAXIAL	M	3,00
17.4	ILUMINAÇÃO, TOMADAS E INTERRUPTORES		
17.4.1	TOMADA UNIVERSAL, 10A, COR BRANCA, COMPLETA	UN	15,00
17.4.2	TOMADA UNIVERSAL, 20A, COR BRANCA, COMPLETA	UN	2,00
17.4.3	TOMADA DUPLA 10A, COMPLETA	UN	

Este documento encontra-se registrado no Conselho Regional de Engenharia e Agronomia do Estado do Maranhão, vinculado à Certidão nº 869003/2022, em 07/07/2022 em



Certidão nº 869003/2022  
12/07/2022, 17:54

Chave de Impressão: x86Zb

O documento neste ato registrado foi emitido em 06/07/2022 e contém 40 folhas

00 151



Conselho Regional de Engenharia e Agronomia do Estado do Maranhão

Avenida dos Holandeses, Quadra 35, Lote 8, Calhau, São Luis/MA

Tel: + 55 (98) 2106-8300 Fax: + 55 (98) 2106-8300 E-mail: faleconosco@creama.org.br

**CREA-MA**  
Conselho Regional de Engenharia e Agronomia do Estado do Maranhão

Impresso em: 12/07/2022, às 17:54.



ESTADO DO MARANHÃO  
PREFEITURA MUNICIPAL DE SÃO BENEDITO DO RIO PRETO/MA  
CNPJ Nº: 06.398.150/0001-81

FOLHA Nº \_\_\_\_\_ Página 10/41

Nº PROC. 070301/2023

Rubrica

17.4.4	INTERRUPTOR 1 TECLA SIMPLES	UN	4,00
17.4.5	INTERRUPTOR 3 TECLA SIMPLES	UN	1,00
17.4.6	INTERRUPTOR 1 TECLA SIMPLES - PAPARELO	UN	2,00
17.4.7	LUMINÁRIA 2X16W DE SOBREPOR COMPLETA	UN	2,00
17.4.8	LUMINÁRIA 2X32W DE SOBREPOR COMPLETA	UN	10,00
17.4.9	TOMADA MODULAR RJ-45 COMPLETA	UN	1,00
17.4.1	1 ARANDELAS DE SOBREPOR COM 1 LÂMPADA FLUORESCENTE COMPACTA DE 60W	UN	1,00
18.0	<b>SISTEMA DE PROTEÇÃO CONTRA DESCARGAS ATMOSFÉRICAS (SPDA)</b>		
18.1	VERGALHÃO CA - 25 # 10 MM	M	25,00
18.2	CONECTOR MINI-GAR EM BRONZE ESTANHADO CAIXA DE EQUALIZAÇÃO DE POTÊNCIAS 200X200MM EM AÇO COM BARRAMENTO EXCESSURA 6 MM	UN	6,00
18.3	HASTE TIPO COOPERWELD 5/8" X 3,00 M	UN	1,00
18.4	HASTE TIPO COOPERWELD 5/8" X 3,00 M	UN	6,00
18.5	CABO DE COBRE NU 35 MM2	UN	76,00
18.6	CABO DE COBRE NU 50 MM2	M	55,00
18.7	ESCAVAÇÃO DE VALA PARA ATERRAMENTO	M3	8,25
18.8	REATERRO MANUAL DE VALAS COM COMPACTAÇÃO MECANIZADA	M3	8,25
18.9	CAIXA DE INSPEÇÃO COM TAMPAS EM PVC, DN 230 MM X 250 MM	M	1,00
18.10	TERMINAL OU CONECTOR DE PRESSAO - PARA CABO 35 MM2	UN	76,00
18.11	SOLDA EXOTERMICA	UN	12,00
19.0	<b>SERVIÇOS COMPLEMENTARES</b>		
19.1	<b>GERAL</b>		
19.1.1	BANCADA, RODA BANCADA E PRATELEIRAS EM GRANITO CINZA ANDORINHA, ESPESSURA 2 CM	M2	5,64
19.1.2	MÃO FRANCESA METALICA PARA APOIO DOS BALCÕES E PRATELEIRAS PORTAS PARA ARMÁRIO DE COZINHA EM MDF COM REVESTIMENTO EM FÓRMICA CONFORME PROJETO	UN	10,00
19.1.3	CONFORME PROJETO	M2	5,93
19.1.5	PEITORIL EM GRANITO CINZA ANDORINHA, ESPESSURA 2 CM	M	14,00
19.2	<b>ESQUADRIA, PORTÃO E GRADIL METÁLICO</b>		
19.2.1	CONJUNTO DE MASTROS PARA BANDEIRAS EM TUBO FERRO GALVANIZADO TELESCÓPICO (ALT= 7M (3MX2" + 4MX1 1/2"))	UN	1,00
19.2.2	CORRIMÃO DUPLA ALTURA EM AÇO INOX 1 1/2"	M	6,80
19.2.3	GRADIL METÁLICO EM TELA DE ARAME GALVANIZADO E MALHA QUADRANGULAR	M2	52,80
19.2.4	PORTA DE ABRIR - VENEZIANA, INCLUSIVE FERRAGENS PARA ABRIGO DE GÁS	M2	2,63
19.2.5	PORTÃO METÁLICO 2 FOLHAS DE ABRIR COM ESTRUTURA EM BARRA CHATA DE AÇO E TELA GALVANIZADA	M2	4,90
20.0	<b>SERVIÇOS FINAIS</b>		
20.1	LIMPEZA GERAL	M2	113,96

Este documento encontra-se registrado no Conselho Regional de Engenharia e Agronomia do Estado do Maranhão, vinculado à Certidão nº 869003/2022, em 07/07/2022 em



Certidão nº 869003/2022  
12/07/2022, 17:54

Chave de impressão: x86Zb

O documento neste ato registrado foi emitido em 06/07/2022 e contém 40 folhas





ESTADO DO MARANHÃO  
PREFEITURA MUNICIPAL DE SÃO BENEDITO DO RIO PRETO/MA  
CNPJ Nº: 06.398.150/0001-81

FOLHA Nº \_\_\_\_\_ Página 11/41

Nº PROC. 070301/2023

Rubrica

20.2 PLACA DE INAUGURAÇÃO METÁLICA 0,47X0,57M UN 1,00

CONCLUSÃO DE ESCOLA DE 02 SALAS - POVOADO SÃO JOSÉ SANTANA

ITEM	DESCRIÇÃO DOS SERVIÇOS	UNID	QUANT
1	SERVIÇOS PRELIMINARES		
1.1	PLACA DA OBRA EM CHAPA DE AÇO GALVANIZADO, PADRÃO GOVERNO FEDERAL	M2	10,00
1.2	TAPUME DE CHAPA DE MADEIRA COMPENSADA, ESPESSURA 6MM (35X2,2M)	M2	77,00
1.3	LIGAÇÃO PROVISÓRIA DE ENERGIA ELÉTRICA AÉREA MONOFÁSICA 50A COM POSTE DE CONCRETO; INCLUSIVE CABEAMENTO, CAIXA DE PROTEÇÃO PARA MEDIDOR E ATERRAMENTO	UN	1,00
1.4	INSTALAÇÃO PROVISÓRIA DE ÁGUA	UN	1,00
1.5	INSTALAÇÕES PROVISÓRIAS DE ESGOTO	UN	1,00
1.6	EXECUÇÃO DE SANITÁRIO E VESTIÁRIO EM CANTEIRO DE OBRA, INCLUSIVE INSTALAÇÃO E APARELHOS	M2	2,52
1.7	BARRACÃO PARA ESCRITÓRIO DE OBRA PORTE PEQUENO S=20,00M2	M2	20,00
1.8	BARRACÃO PROVISÓRIO PARA DEPOSITO	M2	20,00
1.9	LIMPEZA MECANIZADA DE TERRENO COM REMOÇÃO DE CAMADA VEGETAL	M2	500,00
2	MOVIMENTO DE TERRA PARA FUNDAÇÕES - SERVIÇOS JÁ EXECUTADOS		
2.1	ATERRO APILOADO EM CAMADAS DE 0,20 M COM MATERIAL ARGILLO-ARENOSO (ENTRE BALDRAMES)	M3	41,04
2.2	ESCAVAÇÃO MANUAL DE VALAS EM QUALQUER TERRENO EXCETO ROCHA ATÉ H= 2,0M	M3	27,53
2.3	REGULARIZAÇÃO E COMPACTAÇÃO DO FUNDO DE VALAS	M2	48,85
2.4	REATERRO MANUAL DE VALAS COM COMPACTAÇÃO MECANIZADA	M3	15,16
3	FUNDAÇÕES - SERVIÇOS JÁ EXECUTADOS		
3.1	CONCRETO ARMADO - BLOCOS		
3.1.1	ESTACA ESCAVADA MECANICAMENTE COM 20 CM DE DIAMETRO, SEM ARMAÇÃO	M	28,00
3.1.2	ESTACA ESCAVADA MECANICAMENTE COM 30 CM DE DIAMETRO, SEM ARMAÇÃO	M	45,50
3.1.3	ESTACA ESCAVADA MECANICAMENTE COM 40 CM DE DIAMETRO, SEM ARMAÇÃO	M	31,50
3.1.4	LASTRO DE CONCRETO NÃO-ESTRUTURAL, ESPESSURA 5 CM	M2	15,57
3.1.5	FORMA DE MADEIRA EM TÁBUAS PARA FUNDAÇÕES, COM REAPROVEITAMENTO	M2	50,02
3.1.6	ARMAÇÃO DE AÇO CA-50 DE 8,0 MM; INCLUSO FORNECIMENTO, CORTE, DOBRA E COLOCAÇÃO	KG	16,55
3.1.7	ARMAÇÃO DE AÇO CA-50 DE 10,0 MM; INCLUSO FORNECIMENTO, CORTE, DOBRA E COLOCAÇÃO	KG	54,09
3.1.8	ARMAÇÃO DE AÇO CA-50 DE 12,5 MM; INCLUSO FORNECIMENTO, CORTE, DOBRA E COLOCAÇÃO	KG	37,82
3.1.9	ARMAÇÃO DE AÇO CA-60 DE 5,0 MM; INCLUSO FORNECIMENTO, CORTE, DOBRA E COLOCAÇÃO	KG	98,64
3.1.10	CONCRETO BOMBEADO FCK 25 MPA; INCLUSO PREPARO, LANÇAMENTO E ADENSAMENTO	M3	7,01
3.2	CONCRETO ARMADO - VIGAS BALDRAMES		

Este documento encontra-se registrado no Conselho Regional de Engenharia e Agronomia do Estado do Maranhão, vinculado à Certidão nº 869003/2022, em 07/07/2022



Certidão nº 869003/2022  
12/07/2022, 17:54

Chave de Impressão: x86Zb

O documento neste ato registrado foi emitido em 06/07/2022 e contém 40 folhas

*(Handwritten signatures and initials)*

00 152



Conselho Regional de Engenharia e Agronomia do Estado do Maranhão

Avenida dos Holandeses, Quadra 35, Lote 8, Calhau, São Luís/MA

Tel: + 55 (98) 2106-8300 Fax: + 55 (98) 2106-8300 E-mail: faleconosco@creama.org.br



CREA-MA

Conselho Regional de Engenharia e Agronomia do Estado do Maranhão

Impresso em: 12/07/2022, às 17:54



ESTADO DO MARANHÃO  
PREFEITURA MUNICIPAL DE SÃO BENEDITO DO RIO PRETO/MA  
CNPJ Nº: 06.398.150/0001-81

FOLHA Nº \_\_\_\_\_ Página 12/41  
Nº PROC. 070301/2023  
Rubrica

3.2.1	LASTRO DE CONCRETO NÃO-ESTRUTURAL, ESPESSURA 5 CM. - FUNDO DE VALA	M2	21,22
3.2.2	FORMA DE MADEIRA EM TÁBUAS PARA FUNDAÇÕES, COM REAPROVEITAMENTO	M2	81,40
3.2.3	ARMAÇÃO DE AÇO CA-50 DE 8,0 MM; INCLUSO FORNECIMENTO, CORTE, DOBRA E COLOCAÇÃO	KG	175,36
3.2.4	ARMAÇÃO DE AÇO CA-50 DE 10,0 MM; INCLUSO FORNECIMENTO, CORTE, DOBRA E COLOCAÇÃO	KG	18,00
3.2.5	ARMAÇÃO DE AÇO CA-60 DE 5,0 MM; INCLUSO FORNECIMENTO, CORTE, DOBRA E COLOCAÇÃO	KG	80,45
3.2.6	CONCRETO BOMBEADO FCK 25 MPA; INCLUSO PREPARO; LANÇAMENTO E ADENSAMENTO	M3	4,35
<b>4</b>	<b>SUPERESTRUTURA - SERVIÇOS PARCIALMENTE EXECUTADOS</b>		
<b>4.1</b>	<b>CONCRETO ARMADO - PILARES</b>		
4.1.1	MONTAGEM E DESMONTAGEM DE FORMA PARA PILARES, EM CHAPA DE MADEIRA COMPENSADA PLASTIFICADA COM REAPROVEITAMENTO	M2	78,00
4.1.2	ARMAÇÃO DE AÇO CA-50 Ø 10,0 MM; INCLUSO FORNECIMENTO, CORTE, DOBRA E COLOCAÇÃO	KG	176,45
4.1.3	ARMAÇÃO DE AÇO CA-50 Ø 12,5 MM; INCLUSO FORNECIMENTO, CORTE, DOBRA E COLOCAÇÃO	KG	56,27
4.1.4	ARMAÇÃO DE AÇO CA-60 Ø 5,0 MM; INCLUSO FORNECIMENTO, CORTE, DOBRA E COLOCAÇÃO	KG	72,91
4.1.5	CONCRETO BOMBEADO FCK= 25 MPA; INCLUINDO PREPARO, LANÇAMENTO E ADENSAMENTO	M3	11,03
<b>4.2</b>	<b>CONCRETO ARMADO - VIGAS</b>		
4.2.1	MONTAGEM E DESMONTAGEM DE FORMA PARA VIGAS, EM CHAPA DE MADEIRA COMPENSADA PLASTIFICADA COM REAPROVEITAMENTO	M2	85,01
4.2.2	ARMAÇÃO DE AÇO CA-50 Ø 8,0 MM; INCLUSO FORNECIMENTO, CORTE, DOBRA E COLOCAÇÃO	KG	0,18
4.2.3	ARMAÇÃO DE AÇO CA-50 Ø 10,0 MM; INCLUSO FORNECIMENTO, CORTE, DOBRA E COLOCAÇÃO	KG	168,09
4.2.4	ARMAÇÃO DE AÇO CA-50 Ø 12,5 MM; INCLUSO FORNECIMENTO, CORTE, DOBRA E COLOCAÇÃO	KG	52,09
4.2.5	ARMAÇÃO DE AÇO CA-60 Ø 5,0 MM; INCLUSO FORNECIMENTO, CORTE, DOBRA E COLOCAÇÃO	KG	72,64
4.2.6	CONCRETO BOMBEADO FCK= 25 MPA; INCLUINDO PREPARO, LANÇAMENTO E ADENSAMENTO	M3	4,63
<b>4.3</b>	<b>CONCRETO ARMADO - LAJES DE FORRO</b>		
4.3.1	LAJE DE CONCRETO PRÉ-MOLDADA PARA FORRO COM ESCORAMENTO	M2	136,04
<b>4.4</b>	<b>CONCRETO ARMADO - VERGAS E CONTRAVERGAS</b>		
4.4.1	VERGA E CONTRAVERGA PRÉ-MOLDADA FCK= 20MPA, SEÇÃO 10X10CM	M	49,05
<b>5</b>	<b>SISTEMAS DE VEDAÇÃO VERTICAL - SERVIÇOS JÁ EXECUTADOS</b>		
<b>5.1</b>	<b>ALVENARIA DE VEDAÇÃO</b>		
5.1.1	ALVENARIA DE VEDAÇÃO DE 1/2 VEZ EM TIJOLOS CERÂMICOS (DIMENSÕES NOMINAIS: 39X19X09); ASSENTAMENTO EM ARGAMASSA NO TRAÇO 1:2:8 (CIMENTO, CAL E AREIA)	M2	290,66
5.1.2	ENCUNHAMENTO (APERTO DE ALVENARIA) COM TIJOLOS CERÂMICOS MACIÇOS 5,7X9X19CM EM 1/2 VEZ (ESPESSURA 9CM); ASSENTAMENTO COM ARGAMASSA TRAÇO 1:2 (CIMENTO E AREIA)	M	47,25
<b>5.2</b>	<b>ALVENARIA PARA BANCADAS (1/2 PAREDE E SÓCULOS)</b>		

Este documento encontra-se registrado no Conselho Regional de Engenharia e Agronomia do Estado do Maranhão, vinculado à Certidão nº 869003/2022, emitida em 07/07/2022



Certidão nº 869003/2022  
12/07/2022, 17:54  
Chave de Impressão: x86Zb  
O documento neste ato registrado foi emitido em 06/07/2022 e contém 40 folhas

*[Handwritten signature]*





ESTADO DO MARANHÃO  
PREFEITURA MUNICIPAL DE SÃO BENEDITO DO RIO PRETO/MA  
CNPJ Nº: 06.398.150/0001-81

FOLHA N° \_\_\_\_\_ Página 13/41

N° PROC. 070301/2023

Rubrica

5.2.1	ALVENARIA DE TIJOLO CERÂMICO MACIÇO 5X10X20CM EM 1/2 VEZ (ESPESSURA 10CM), ASSENTADO COM ARGAMASSA TRAÇO 1:2:8 (CIMENTO, CAL E AREIA)	M2	2,33
5.3	ALVENARIA PARA EMPENAS		
5.3.1	ALVENARIA DE TIJOLO CERÂMICO MACIÇO 5X10X20CM EM 1/2 VEZ (ESPESSURA 10CM), ASSENTADO COM ARGAMASSA TRAÇO 1:2:8 (CIMENTO, CAL E AREIA)	M2	37,53
6	ESQUADRIAS		
6.1	PORTAS DE MADEIRA		
6.1.1	PM1 - PORTA DE MADEIRA PARA PINTURA, SEMI-OCA (LEVE OU MÉDIA), DIMENSÕES 80X210CM, ESPESSURA 3,5CM; INCLUSO DOBRADIÇAS, BATENTES E FECHADURA	UN	2,00
6.1.2	PM2 - PORTA DE MADEIRA PARA PINTURA, SEMI-OCA (LEVE OU MÉDIA), DIMENSÕES 80X210CM, ESPESSURA 3,5CM; INCLUSO DOBRADIÇAS, BATENTES E FECHADURA	UN	4,00
6.2	FERRAGENS E ACESSÓRIOS		
6.2.1	BARRA DE APOIO 60 CM, AÇO INOX POLIDO, DECA OU EQUIVALENTE - PM2	UN	1,00
6.2.2	CHAPA DE ALUMÍNIO CORRUGADA E=0,7MM	M2	0,80
6.3	PORTAS DE ALUMÍNIO		
6.3.1	PORTA EM CHAPA ALUMÍNIO LISA TIPO VAI -VEM COM VIDRO, INCLUISE DOBRADIÇA	M2	1,68
6.4	JANELAS DE ALUMÍNIO		
6.4.1	JA-1 - JANELA DE ALUMÍNIO, BASCULANTE 100X40CM, CONFORME PROJETO DE ESQUADRIAS, INCLUSIVE FERRAGENS E VIDRO MINIBOREAL, ESPESSURA 6MM	M2	0,80
6.4.2	JA-2 - JANELA DE ALUMÍNIO, BASCULANTE 220X110CM, CONFORME PROJETO DE ESQUADRIAS, INCLUSIVE FERRAGENS E VIDRO LISO INCOLOR, ESPESSURA 6MM	M2	19,36
6.4.3	JA-3 - JANELA DE ALUMÍNIO, DE CORRER 200X100CM, CONFORME PROJETO DE ESQUADRIAS, INCLUSIVE FERRAGENS E VIDRO LISO INCOLOR, ESPESSURA 6MM	M2	2,00
6.4.4	JA-4 - JANELA DE ALUMÍNIO, BASCULANTE 150X110CM, CONFORME PROJETO DE ESQUADRIAS, INCLUSIVE FERRAGENS E VIDRO LISO INCOLOR, ESPESSURA 6MM	M2	3,30
6.4.5	JA-5 - JANELA DE ALUMÍNIO, DE CORRER 150X110CM, CONFORME PROJETO DE ESQUADRIAS, INCLUSIVE FERRAGENS E VIDRO LISO INCOLOR, ESPESSURA 6MM	M2	1,65
6.4.6	TELA DE PROTEÇÃO TIPO MOSQUITEIRO, FIXADA EM ESQUADRIA METÁLICA	M2	2,00
6.5	VIDROS		
6.5.1	ESPELHO CRISTAL COM MOLDURA EM ALUMÍNIO E COMPENSADO PLASTIFICADO, ESPESSURA 4MM	M2	0,80
7	SISTEMAS DE COBERTURA		
7.1	FABRICAÇÃO E INSTALAÇÃO DE TESOURA INTEIRA EM MADEIRA NÃO APARELHADA, VÃO DE 10M, PARA TELHA CERÂMICA	UN	2,00
7.2	FABRICAÇÃO E INSTALAÇÃO DE TESOURA INTEIRA EM MADEIRA NÃO APARELHADA, VÃO DE 6M, PARA TELHA CERÂMICA	UN	2,00
7.3	FABRICAÇÃO E INSTALAÇÃO DE PONTALETES DE MADEIRA NÃO APARELHADA PARA TELHADOS COM ATÉ 2 ÁGUAS	M2	49,53
7.4	TRAMA DE MADEIRA COMPOSTA POR RIPAS, CAIBROS E TERÇAS PARA TELHADOS DE MAIS QUE 2 ÁGUAS PARA TELHA CERÂMICA	M2	277,95
7.5	VERNIZ SINTÉTICO SOBRE ESTRUTURA DE MADEIRA, 2 DEMÃOS	M2	334,80
7.6	COBERTURA EM TELHA CERÂMICA TIPO ROMANA	M2	277,95
7.7	CUMEEIRA COM TELHA CERÂMICA EMBOÇADA, ARGAMASSA TRAÇO 1:2:8	M	

Este documento encontra-se registrado no Conselho Regional de Engenharia e Agronomia do Estado do Maranhão, vinculado à Certidão nº 869003/2022, emitida em 07/07/2022



Certidão nº 869003/2022  
12/07/2022, 17:54

Chave de Impressão: x86Zb

O documento neste ato registrado foi emitido em 06/07/2022 e contém 40 folhas

Conselho Regional de Engenharia e Agronomia do Estado do Maranhão

Avenida dos Holandeses, Quadra 35, Lote 8, Calhau, São Luis/MA

Tel: + 55 (98) 2106-8300 Fax: + 55 (98) 2106-8300 E-mail: faleconosco@creama.org.br



CREA-MA  
Conselho Regional de Engenharia e Agronomia do Estado do Maranhão



Impresso em: 12/07/2022, às 17.54.



**ESTADO DO MARANHÃO**  
**PREFEITURA MUNICIPAL DE SÃO BENEDITO DO RIO PRETO/MA**  
**CNPJ Nº: 06.398.150/0001-81**

FOLHA Nº \_\_\_\_\_ Página 14/41

Nº PROC. **070301/2023**

Rubrica

	(CIMENTO, CAL E AREIA)		31,15
<b>8</b>	<b>IMPERMEABILIZAÇÃO</b>		
8.1	IMPERMEABILIZAÇÃO COM TINTA BETUMINOSA EM FUNDAÇÕES (VIGAS BALDRAMES)	M2	81,40
<b>9</b>	<b>REVESTIMENTOS INTERNO E EXTERNO</b>		
9.1	CHAPISCO DE ADERÊNCIA EM PAREDES INTERNAS E EXTERNAS	M2	581,33
9.2	CHAPISCO EM TETO COM ARGAMASSA TRAÇO 1:4 (CIMENTO E AREIA)	M2	136,04
9.3	EMBOÇO PARA PAREDES INTERNAS TRAÇO 1:2:9 - PREPARO MANUAL - ESPESURA 2,0 CM	M2	620,45
9.4	REBOCO PARA PAREDES INTERNAS, EXTERNAS, PÓRTICOS, VIGAS, TRAÇO 1:4,5 - ESPESURA 0,5 CM	M2	324,38
9.5	REBOCO PARA TETO TRAÇO 1:4,5 - ESPESURA 0,5 CM	M2	136,04
9.6	REVESTIMENTO CERÂMICO COM PLACAS DE DIMENSÕES 30X40CM APLICADAS À MEIA ALTURA DAS PAREDES	M2	90,23
9.7	REVESTIMENTO CERÂMICO COM PLACAS DE DIMENSÕES 30X40CM APLICADAS À ALTURA INTEIRA DAS PAREDES	M2	43,32
9.8	REVESTIMENTO CERÂMICO COM PLACAS DE DIMENSÕES 10X10CM APLICADAS À MEIA ALTURA DAS PAREDES	M2	84,58
9.9	FORRO DE PVC COM ESTRUTURA EM AÇO	M2	58,12
9.10	RODAMEIO EM MADEIRA BOLEADA PARAFUSADO EM PAREDE - LARGURA 10 CM	M	71,10
<b>10</b>	<b>SISTEMAS DE PISOS</b>		
<b>10.1</b>	<b>PAVIMENTAÇÃO INTERNA</b>		
10.1.1	CONTRAPISO DE CONCRETO NÃO-ESTRUTURAL, ESPESURA 3CM E PREPARO MECÂNICO	M2	191,50
10.1.2	PISO CERÂMICO ANTIDERRAPANTE PEI V - 40 X 40 CM - INCL. REJUNTE - CONFORME PROJETO	M2	191,50
10.1.3	PISO TÁTIL EM PLACAS DE BORRACHA 30X30CM	M2	8,64
10.1.4	SOLEIRA EM GRANITO CINZA ANDORINHA, LARGURA 15 CM, ESPESURA 2 CM	M	6,35
<b>10.2</b>	<b>PAVIMENTAÇÃO EXTERNA</b>		
10.2.1	PASSEIO EM CONCRETO DESEMPENADO COM JUNTA PLÁSTICA A CADA 1,20M, E=10CM	M2	83,21
10.2.2	PISO CIMENTADO DESEMPENADO COM ACABAMENTO LISO E=2,0CM COM JUNTA PLÁSTICA ACABADA 1,2M	M2	83,21
10.2.3	RAMPA DE ACESSO AO PÁTIO COBERTO EM CONCRETO NÃO-ESTRUTURAL	M3	0,19
10.2.4	PISO TÁTIL EM PLACAS PRÉ-MIOLDADAS 30X30CM	M2	3,69
<b>11</b>	<b>PINTURAS E ACABAMENTOS</b>		
11.1	EMASSAMENTO DE PAREDES INTERNAS E TETOS COM MASSA PVA, 2 DEMÃOS	M2	269,36
11.2	PINTURA EM LÁTEX PVA SOBRE TETO, 2 DEMÃOS	M2	136,04
11.3	PINTURA EM LÁTEX ACRÍLICO SOBRE PAREDES INTERNAS, 2 DEMÃOS	M2	285,62
11.4	PINTURA EM LÁTEX ACRÍLICO SOBRE PAREDES EXTERNAS, 2 DEMÃOS	M2	172,63
11.5	PINTURA EM ESMALTE SINTÉTICO ACETINADO SOBRE ESQUADRIAS DE MADEIRA, 2 DEMÃOS	M2	30,24
11.6	PINTURA EM ESMALTE ACETINADO SOBRE SUPERFÍCIE METÁLICA, 2 DEMÃOS	M2	10,50
11.7	VERNIZ SINTÉTICO SOBRE RODAMEIO DE MADEIRA, 2 DEMÃOS	M2	7,11

Este documento encontra-se registrado no Conselho Regional de Engenharia e Agronomia do Estado do Maranhão, vinculado à Certidão nº 869003/2022, emitida em 07/07/2022



Certidão nº 869003/2022  
12/07/2022, 17:54  
Chave de Impressão: x86Zb

O documento neste ato registrado foi emitido em 06/07/2022 e contém 40 folhas

*[Handwritten signature]*







ESTADO DO MARANHÃO  
PREFEITURA MUNICIPAL DE SÃO BENEDITO DO RIO PRETO/MA  
CNPJ Nº: 06.398.150/0001-81

FOLHA Nº \_\_\_\_\_ Página 15/41

Nº PROC. 070301/2023

Rubrica

12	INSTALAÇÃO HIDRÁULICA		
12.1	TUBULAÇÕES E CONEXÕES DE PVC		
12.1.1	TUBO PVC SOLDÁVEL Ø 20MM	M	22,00
12.1.2	TUBO PVC SOLDÁVEL Ø 25MM	M	16,00
12.1.3	TUBO PVC SOLDÁVEL Ø 40MM	M	13,00
12.1.4	JOELHO PVC 45° SOLDÁVEL Ø 25MM	UN	3,00
12.1.5	JOELHO PVC 90° SOLDÁVEL Ø 20MM	UN	7,00
12.1.6	JOELHO PVC 90° SOLDÁVEL Ø 25MM	UN	8,00
12.1.7	JOELHO PVC 90° SOLDÁVEL Ø 40MM	UN	6,00
12.1.8	TÊ PVC SOLDÁVEL Ø 20MM	UN	2,00
12.1.9	TÊ PVC SOLDÁVEL Ø 25MM	UN	5,00
12.1.10	TÊ PVC SOLDÁVEL Ø 40MM	UN	5,00
12.2	REGISTROS E OUTROS		
12.2.1	REGISTRO DE GAVETA BRUTO Ø 1"	UN	2,00
12.2.2	REGISTRO DE GAVETA BRUTO Ø 1 1/2"	UN	4,00
12.2.3	TORNEIRA DE BOIA Ø 25MM	UN	1,00
12.2.4	CAIXA D'ÁGUA EM POLIETILENO, CAPACIDADE 4000L ( 2X2.000)	UN	2,00
13	INSTALAÇÃO SANITÁRIA		
13.1	TUBULAÇÕES E CONEXÕES DE PVC		
13.1.1	TUBO DE PVC SÉRIE NORMAL Ø 40MM	M	20,00
13.1.2	TUBO DE PVC SÉRIE NORMAL Ø 50MM	M	5,00
13.1.3	TUBO DE PVC SÉRIE NORMAL Ø 100MM	M	5,00
13.1.4	JOELHO PVC 45° Ø 40MM	UN	4,00
13.1.5	JOELHO PVC 45° Ø 100MM	UN	1,00
13.1.6	JOELHO PVC 90° Ø 40MM	UN	9,00
13.1.7	JOELHO PVC 90° Ø 100MM	UN	2,00
13.1.8	JUNÇÃO PVC SIMPLES 100MM X 100MM	UN	3,00
13.1.9	TÊ PVC SANITÁRIO 40MM X 40MM	UN	4,00
13.1.10	TERMINAL DE VENTILAÇÃO 50MM	UN	8,00
13.2	CAIXAS E ACESSÓRIOS		
13.2.1	CAIXA SIFONADA 100X100X50MM	UN	1,00
13.2.2	CAIXA DE GORDURA SIFONADA EM ALVENARIA 90X90X120CM, COM TAMPÃO EM FERRO FUNDIDO	UN	1,00
13.2.3	CAIXA DE INSPEÇÃO EM ALVENARIA 90X90X80CM, COM TAMPÃO EM FERRO FUNDIDO	UN	1,00
13.2.4	RALO SECO PVC 100MM	UN	2,00
13.2.5	SUMIDOURO, CONFORME PROJETO	UN	

Este documento encontra-se registrado no Conselho Regional de Engenharia e Agronomia do Estado do Maranhão, vinculado à Certidão nº 869003/2022, em 07/07/2022 emitida



Certidão nº 869003/2022  
12/07/2022, 17:54

Chave de Impressão: x86Zb

O documento neste ato registrado foi emitido em 06/07/2022 e contém 40 folhas

Conselho Regional de Engenharia e Agronomia do Estado do Maranhão

Avenida dos Holandeses, Quadra 35, Lote 8, Calhau, São Luis/MA

Tel: + 55 (98) 2106-8300 Fax: + 55 (98) 2106-8300 E-mail: faleconosco@creama.org.br

00 154  
CREA-MA  
Conselho Regional de Engenharia e Agronomia do Estado do Maranhão



Impresso em: 12/07/2022, às 17:54



ESTADO DO MARANHÃO  
PREFEITURA MUNICIPAL DE SÃO BENEDITO DO RIO PRETO/MA  
CNPJ Nº: 06.398.150/0001-81

FOLHA Nº \_\_\_\_\_ Página 16/41

Nº PROC. 070301/2023

Rubrica

13.2.6	FOSSA SÉPTICA, CONFORME PROJETO	UN	1,00	2,00
<b>14</b>	<b>LOUÇAS, ACESSÓRIOS E METAIS</b>			
14.1	BACIA SANITÁRIA CONVENCIONAL EM LOUÇA BRANCA	UN	2,00	
14.2	VÁLVULA DE DESCARGA 1 1/2", ACABAMENTO CROMADO, DECA OU EQUIVALENTE	UN	2,00	
14.3	CUBA DE EMBUTIR EM AÇO INOXIDÁVEL COMPLETA, DIMENSÕES 40X34X17CM	UN	1,00	
14.4	LAVATÓRIO PEQUENO COR BRANCO GELO, DECA OU EQUIVALENTE	UN	2,00	
14.5	TANQUE GRANDE 40L COR BRANCO GELO, INCLUSO TORNEIRA DE METAL CROMADO, DECA OU EQUIVALENTE	UN	2,00	
14.6	DUCHA HIGIÊNICA COM REGISTRO E DERIVAÇÃO, DECA OU EQUIVALENTE	UN	2,00	
14.7	TORNEIRA PARA COZINHA DE MESA BICA MÓVEL, DECA OU EQUIVALENTE	UN	1,00	
14.8	TORNEIRA DE PAREDE DE USO GERAL PARA JARDIM	UN	1,00	
14.9	TORNEIRA PARA LAVATÓRIO DE MESA BICA BAIXA, DECA OU EQUIVALENTE	UN	2,00	
14.10	TORNEIRA DE PAREDE DE USO GERAL COM BICO PARA MANGUEIRA, DECA OU EQUIVALENTE	UN	1,00	
14.11	PAPELEIRA METÁLICA, DECA OU EQUIVALENTE	UN	2,00	
14.12	DISPENSER TOALHA, MELHORAMENTOS OU EQUIVALENTE	UN	2,00	
14.13	DISPENSER SABONETEIRA, MELHORAMENTOS OU EQUIVALENTE	UN	2,00	
14.14	BARRA DE APOIO 80 CM, AÇO INOX POLIDO, DECA OU EQUIVALENTE	UN	4,00	
14.15	BARRA DE APOIO 1,60 CM, EM U, AÇO INOX POLIDO, DECA OU EQUIVALENTE	UN	2,00	
<b>15</b>	<b>INSTALAÇÃO DE GÁS COMBUSTIVEL</b>			
15.1	TUBO DE AÇO GALVANIZADO Ø 3/4" INCLUSIVE CONEXÕES, FORNECIMENTO E INSTALAÇÃO	M	5,50	
15.2	FITA ANTICORROSIVA 5CM X 30M SCOTCHRAP 3M OU EQUIVALENTE (2 CAMADAS)	M	13,75	
15.3	ENVELOPE DE CONCRETO PARA PROTEÇÃO DE TUBO ENTERRADO, ESPESSURA 3 CM	M	5,50	
15.4	REGULADOR DE 1º ESTÁGIO, FORNECIMENTO E INSTALAÇÃO	UN	1,00	
15.5	REGULADOR DE 2º ESTÁGIO, FORNECIMENTO E INSTALAÇÃO	UN	1,00	
15.6	PLACA DE SINALIZAÇÃO EM PVC, FOTOLUMINESCENTE, "PROIBIDO FUMAR" E "PERIGO INFLAMÁVEL"	UN	2,00	
15.7	INSTALAÇÃO BÁSICA PARA ABRIGO DE GÁS (CAPACIDADE 2 CILINDROS GLP DE 45 KG)	UN	1,00	
15.8	REQUADRO PARA VENTILAÇÃO EM CHAPA DE ALUMÍNIO COM VENEZIANA	M2	0,16	
<b>16</b>	<b>SISTEMA DE PROTEÇÃO CONTRA INCÊNDIO</b>			
16.1	EXTINTOR ABC - 8KG	UN	1,00	
16.2	EXTINTOR CO2 - 8KG	UN	1,00	
16.3	LUMINÁRIA DE EMERGÊNCIA DE BLOCOS AUTÔNOMOS DE LED, COM AUTONOMIA DE 2H	UN	5,00	
16.4	MARCAÇÃO DE PISO COM TINTA RETRORREFLETIVA PARA LOCALIZAÇÃO DE EXTINTOR E HIDRANTE, DIMENSÕES 100X100CM	UN	1,00	
16.5	PLACA DE SINALIZAÇÃO EM PVC FOTOLUMINESCENTE, DIMENSÕES ATÉ 480CM2	UN	8,00	
<b>17</b>	<b>INSTALAÇÃO ELÉTRICA - 220V</b>			
17.1	CENTRO DE DISTRIBUIÇÃO			

Este documento encontra-se registrado no Conselho Regional de Engenharia e Agronomia do Estado do Maranhão, vinculado à Certidão nº 869003/2022, emitida em 07/07/2022



Certidão nº 869003/2022  
12/07/2022, 17:54

Chave de impressão: x86Zb

O documento neste ato registrado foi emitido em 06/07/2022 e contém 40 folhas

*EW*





ESTADO DO MARANHÃO  
PREFEITURA MUNICIPAL DE SÃO BENEDITO DO RIO PRETO/MA  
CNPJ Nº: 06.398.150/0001-81

FOLHA Nº \_\_\_\_\_ Página 17/41

Nº PROC. 070301/2023

Rubrica

17.1.1	QUADRO DE DISTRIBUIÇÃO DE ENERGIA PARA 12 DISJUNTORES	UN	1,00
17.1.2	QUADRO DE MEDIÇÃO	UN	1,00
17.1.3	DISJUNTOR TERMOMAGNÉTICO MONOPOLAR 10A	UN	3,00
17.1.4	DISJUNTOR TERMOMAGNÉTICO MONOPOLAR 15A	UN	2,00
17.1.5	DISJUNTOR TERMOMAGNÉTICO BIPOLAR 25A	UN	1,00
17.1.6	DISPOSITIVO DIFERENCIAL RESIDUAL 25A	UN	3,00
17.1.7	DISPOSITIVO DE PROTEÇÃO CONTRA SURTOS DE TENSÃO 40KA/175V	UN	3,00
17.2	<b>ELETRODUTOS E ACESSÓRIOS</b>		
17.2.1	ELETRODUTO PVC FLEXÍVEL CORRUGADO REFORÇADO, Ø25MM (DN 3/4"), INCLUSIVE CONEXÕES	M	85,00
17.2.2	ELETRODUTO PVC FLEXÍVEL CORRUGADO REFORÇADO, Ø32MM (DN 1"), INCLUSIVE CONEXÕES	M	25,00
17.2.3	CAIXA DE PASSAGEM 30X30X40CM EM ALVENARIA COM TAMPA	UN	2,00
17.2.4	CAIXA DE PASSAGEM 60X60X70CM EM ALVENARIA COM TAMPA	UN	1,00
17.2.5	CAIXA DE PASSAGEM PVC 4X4" COM TAMPA PARAFUSADA	UN	2,00
17.2.6	CAIXA DE PASSAGE PVC OCTOGONAL 3"	UN	19,00
17.3	<b>CABOS E FIOS CONDUTORES</b>		
17.3.1	CONDUTOR DE COBRE UNIPOLAR, ISOLAÇÃO EM PVC/70°C, CAMADA DE PROTEÇÃO EM PVC, NÃO PROPAGADOR DE CHAMAS, CLASSE DE TENSÃO 750V, ENCORDAMENTO CLASSE 5, FLEXÍVEL, COM A SEGUINTE SEÇÃO NOMINAL: #2,5 MM2	M	150,00
17.3.2	CONDUTOR DE COBRE UNIPOLAR, ISOLAÇÃO EM PVC/70°C, CAMADA DE PROTEÇÃO EM PVC, NÃO PROPAGADOR DE CHAMAS, CLASSE DE TENSÃO 750V, ENCORDAMENTO CLASSE 5, FLEXÍVEL, COM A SEGUINTE SEÇÃO NOMINAL: #4 MM2	M	43,12
17.3.3	CABO UTP -6 (24AWG)	M	14,71
17.3.4	CABO COAXIAL	M	6,00
17.4	<b>ILUMINAÇÃO, TOMADAS E INTERRUPTORES</b>		
17.4.1	TOMADA UNIVERSAL, 10A, COR BRANCA, COMPLETA	UN	14,00
17.4.2	TOMADA UNIVERSAL, 20A, COR BRANCA, COMPLETA	UN	4,00
17.4.3	TOMADA DUPLA 10A, COMPLETA	UN	1,00
17.4.4	INTERRUPTOR 1 TECLA SIMPLES	UN	3,00
17.4.5	INTERRUPTOR 3 TECLA SIMPLES	UN	2,00
17.4.6	INTERRUPTOR 1 TECLA SIMPLES - PAPARELO	UN	2,00
17.4.7	LUMINÁRIA 2X16W DE SOBREPOR COMPLETA	UN	2,00
17.4.8	LUMINÁRIA 2X32W DE SOBREPOR COMPLETA	UN	16,00
17.4.9	TOMADA MODULAR RJ-45 COMPLETA	UN	1,00
18	<b>SISTEMA DE PROTEÇÃO CONTRA DESCARGAS ATMOSFÉRICAS (SPDA)</b>		
18.1	VERGALHÃO CA - 25 # 10 MM	M2	34,00
18.2	CONECTOR MINI-GAR EM BRONZE ESTANHADO	UN	8,00

Este documento encontra-se registrado no Conselho Regional de Engenharia e Agronomia do Estado do Maranhão, vinculado à Certidão nº 869003/2022, em 07/07/2022 em



Certidão nº 869003/2022  
12/07/2022, 17:54  
Chave de Impressão: x86Zb

O documento neste ato registrado foi emitido em 06/07/2022 e contém 40 folhas





ESTADO DO MARANHÃO  
PREFEITURA MUNICIPAL DE SÃO BENEDITO DO RIO PRETO/MA  
CNPJ Nº: 06.398.150/0001-81

FOLHA Nº \_\_\_\_\_ Página 18/41

Nº PROC. 070301/2023

Rubrica

18.3	CAIXA DE EQUALIZAÇÃO DE POTÊNCIAS 200X200MM EM AÇO COM BARRAMENTO ESPESSURA 6 MM	M2	1,00
18.4	HASTE TIPO COOPERWELD 5/8" X 3,00M	M	8,00
18.5	CABO DE COBRE NU 35MM2	M	120,00
18.6	CABO DE COBRE NU 50MM2	UN	80,00
18.7	ESCAVAÇÃO DE VALA PARA ATERRAMENTO	UN	12,00
18.8	REATERRO MANUAL DE VALAS COM COMPACTAÇÃO MECANIZADA	M2	12,00
18.9	CAIXA DE INSPEÇÃO COM TAMPA EM PVC, Ø 230MM X 250MM	M	1,00
18.10	TERMINAL OU CONECTOR DE PRESSAO PARA CABO 35MM2	M2	120,00
18.11	SOLDA EXOTERMICA	M2	16,00
<b>19</b>	<b>SERVIÇOS COMPLEMENTARES</b>		
<b>19.1</b>	<b>GERAL</b>		
19.1.1	BANCADA, RODA BANCADA E PRATELEIRAS EM GRANITO CINZA ANDORINHA, ESPESSURA 2CM	M2	5,64
19.1.2	SUPORTE MÃO FRANCESA	UN	10,00
19.1.3	PORTAS PARA ARMÁRIO DE COZINHA EM MDF COM REVESTIMENTO EM FÓRMICA CONFORME PROJETO	M2	5,93
19.1.4	PEITORIL EM GRANITO CINZA ANDORINHA, ESPESSURA 2CM	M	26,00
<b>19.2</b>	<b>ESQUADRIA, PORTÃO E GRADIL METÁLICO</b>		
19.2.1	CONJUNTO DE MASTROS PARA BANDEIRAS EM TUBO FERRO GALVANIZADO TELESCÓPICO (ALT= 7M (3MX2" + 4MX1 1/2"))	UN	1,00
19.2.2	CORRIMÃO DUPLA ALTURA EM AÇO INOX 1 1/2"	M	6,80
19.2.3	GRADIL METÁLICO EM TELA DE ARAME GALVANIZADO E MALHA QUADRANGULAR	M2	52,80
19.2.4	PORTA DE ABRIR - VENEZIANA, INCLUSIVE FERRAGENS PARA ABRIGO DE GÁS	M2	2,63
19.2.5	PORTÃO METÁLICO 2 FOLHAS DE ABRIR COM ESTRUTURA EM BARRA CHATA DE AÇO E TELA GALVANIZADA	M2	4,90
<b>20</b>	<b>SERVIÇOS FINAIS</b>		
20.1	LIMPEZA GERAL	M2	208,83
20.2	PLACA DE INAUGURAÇÃO METÁLICA 0,47X0,57M	UN	1,00

CONCLUSÃO DE ESCOLA DE 01 SALA - POVOADO OLHO D'ÁGUA DOS DINIZ

ITEM	DESCRIÇÃO DOS SERVIÇOS	UNID	QUANT
<b>1.0</b>	<b>SERVIÇOS PRELIMINARES</b>		
1.1	PLACA DA OBRA EM CHAPA DE AÇO GALVANIZADO, PADRÃO GOVERNO FEDERAL	M2	10,00
1.2	TAPUME DE CHAPA DE MADEIRA COMPENSADA, ESPESSURA 6MM (35X2,2M) LIGAÇÃO PROVISÓRIA DE ENERGIA ELÉTRICA AÉREA MONOFÁSICA 50A COM POSTE DE CONCRETO; INCLUSIVE CABEAMENTO, CAIXA DE PROTEÇÃO PARA MEDIDOR E ATERRAMENTO	M2	77,00
1.3		UN	1,00

Este documento encontra-se registrado no Conselho Regional de Engenharia e Agronomia do Estado do Maranhão, vinculado à Certidão nº 869003/2022, emitida em 07/07/2022.



Certidão nº 869003/2022  
12/07/2022, 17:54  
Chave de Impressão: x86Zb

O documento neste ato registrado foi emitido em 06/07/2022 e contém 40 folhas





ESTADO DO MARANHÃO  
PREFEITURA MUNICIPAL DE SÃO BENEDITO DO RIO PRETO/MA  
CNPJ Nº: 06.398.150/0001-81

FOLHA N° \_\_\_\_\_ Página 19/41

N° PROC. 070301/2023

Rubrica

1.4	INSTALAÇÃO PROVISÓRIA DE ÁGUA	UN	1,00
1.5	INSTALAÇÕES PROVISÓRIAS DE ESGOTO	UN	1,00
1.6	EXECUÇÃO DE SANITÁRIO E VESTIÁRIO EM CANTEIRO DE OBRA, INCLUSIVE INSTALAÇÃO E APARELHOS	M2	2,52
1.7	BARRACÃO PARA ESCRITÓRIO DE OBRA PORTE PEQUENO S=20,00M2	M2	20,00
1.8	BARRACÃO PROVISÓRIO PARA DEPOSITO	M2	20,00
1.10	LIMPEZA MECANIZADA DE TERRENO COM REMOÇÃO DE CAMADA VEGETAL	M2	500,00
2.0	MOVIMENTO DE TERRA PARA FUNDAÇÕES - SERVIÇOS JÁ EXECUTADOS		
	ATERRO MANUAL EM CAMADAS DE 0,20 M COM MATERIAL ARGILLO - ARENOSO (ENTRE BALDRAMES)	M3	22,11
2.1	ESCAVAÇÃO MANUAL DE VALAS EM QUALQUER TERRENO EXCETO ROCHA ATÉ H=2,0 M	M3	14,91
2.2			
2.3	REGULARIZAÇÃO E COMPACTAÇÃO DO FUNDO DE VALAS	M2	28,44
2.4	REATERRO MANUAL DE VALAS COM COMPACTAÇÃO MECANIZADA	M3	8,31
3.0	FUNDAÇÕES - SERVIÇOS JÁ EXECUTADOS		
3.1	CONCRETO ARMADO - BLOCOS		
3.1.1	ESTACA ESCAVADA MECANICAMENTE COM 20 CM DE DIAMETRO, SEM ARMAÇÃO	M	28,00
3.1.2	ESTACA ESCAVADA MECANICAMENTE COM 30 CM DE DIAMETRO, SEM ARMAÇÃO	M	21,00
3.1.3	ESTACA ESCAVADA MECANICAMENTE COM 40 CM DE DIAMETRO, SEM ARMAÇÃO	M	10,50
3.1.4	LASTRO DE CONCRETO NÃO-ESTRUTURAL, ESPESSURA 5 CM	M2	7,74
3.1.5	FORMA DE MADEIRA EM TÁBUAS PARA FUNDAÇÕES, COM REAPROVEITAMENTO	M2	27,80
3.1.6	ARMAÇÃO DE AÇO CA-50 DE 10,0 MM; INCLUSO FORNECIMENTO, CORTE, DOBRA E COLOCAÇÃO	KG	39,27
3.1.7	ARMAÇÃO DE AÇO CA-50 DE 12,5 MM; INCLUSO FORNECIMENTO, CORTE, DOBRA E COLOCAÇÃO	KG	22,91
3.1.8	ARMAÇÃO DE AÇO CA-60 DE 5,0 MM; INCLUSO FORNECIMENTO, CORTE, DOBRA E COLOCAÇÃO	KG	49,18
3.1.9	CONCRETO BOMBEADO FCK 25 MPA; INCLUSO PREPARO, LANÇAMENTO E ADENSAMENTO	M3	3,34
3.2	CONCRETO ARMADO - VIGAS BALDRAME		
3.2.1	LASTRO DE CONCRETO NÃO-ESTRUTURAL, ESPESSURA 5 CM - FUNDO DE VALA	M2	15,80
3.2.2	FORMA DE MADEIRA EM TÁBUAS PARA FUNDAÇÕES, COM REAPROVEITAMENTO	M2	54,13
3.2.3	ARMAÇÃO DE AÇO CA-50 DE 8,0 MM; INCLUSO FORNECIMENTO, CORTE, DOBRA E COLOCAÇÃO	KG	124,91
3.2.4	ARMAÇÃO DE AÇO CA-60 DE 5,0 MM; INCLUSO FORNECIMENTO, CORTE, DOBRA E COLOCAÇÃO	KG	52,00
3.2.5	CONCRETO BOMBEADO FCK 25 MPA; INCLUSO PREPARO, LANÇAMENTO E ADENSAMENTO	M3	2,89
4.0	SUPERESTRUTURA - SERVIÇOS PARCIALMENTE EXECUTADOS		
4.1	CONCRETO ARMADO - PILARES		
4.1.1	MONTAGEM E DESMONTAGEM DE FORMA PARA PILARES, EM CHAPA DE MADEIRA COMPENSADA PLASTIFICADA COM REAPROVEITAMENTO	M2	42,83
4.1.2	ARMAÇÃO DE AÇO CA-50 Ø 10,0 MM; INCLUSO FORNECIMENTO, CORTE, DOBRA E COLOCAÇÃO	KG	126,18
4.1.3	ARMAÇÃO DE AÇO CA-50 Ø 12,5 MM; INCLUSO FORNECIMENTO, CORTE, DOBRA E COLOCAÇÃO	KG	45,27
4.1.4	ARMAÇÃO DE AÇO CA-60 Ø 5,0 MM; INCLUSO FORNECIMENTO, CORTE, DOBRA E	KG	

Este documento encontra-se registrado no Conselho Regional de Engenharia e Agronomia do Estado do Maranhão, vinculado à Certidão nº 869003/2022, em 07/07/2022 emitida em



Certidão nº 869003/2022  
12/07/2022, 17:54

Chave de Impressão: x86Zb  
O documento neste ato registrado foi emitido em 06/07/2022 e contém 40 folhas

*[Handwritten signature]*

*[Handwritten signature]*

00 156



Conselho Regional de Engenharia e Agronomia do Estado do Maranhão

Avenida dos Holandeses, Quadra 35, Lote 8, Calhau, São Luis/MA

Tel: + 55 (98) 2106-8300 Fax: + 55 (98) 2106-8300 E-mail: faleconosco@creama.org.br

**CREA-MA**  
Conselho Regional de Engenharia e Agronomia do Estado do Maranhão

Impresso em: 12/07/2022, às 17:54



ESTADO DO MARANHÃO  
PREFEITURA MUNICIPAL DE SÃO BENEDITO DO RIO PRETO/MA  
CNPJ Nº: 06.398.150/0001-81

FOLHA Nº \_\_\_\_\_ Página 20/41

Nº PROC. 070301/2023

Rubrica

	COLOCAÇÃO		49,64
4.1.5	CONCRETO BOMBEADO FCK= 25 MPA, INCLUINDO PREPARO, LANÇAMENTO E ADENSAMENTO	M3	1,96
4.2	CONCRETO ARMADO - VIGAS		
4.2.1	MONTAGEM E DESMONTAGEM DE FORMA PARA VIGAS, EM CHAPA DE MADEIRA COMPENSADA PLASTIFICADA COM REAPROVEITAMENTO	M2	57,38
4.2.2	ARMAÇÃO DE AÇO CA-50 Ø 8,0 MM; INCLUSO FORNECIMENTO, CORTE, DOBRA E COLOCAÇÃO	KG	107,73
4.2.3	ARMAÇÃO DE AÇO CA-50 Ø 10,0 MM; INCLUSO FORNECIMENTO, CORTE, DOBRA E COLOCAÇÃO	KG	54,00
4.2.4	ARMAÇÃO DE AÇO CA-60 Ø 5,0 MM; INCLUSO FORNECIMENTO, CORTE, DOBRA E COLOCAÇÃO	KG	59,64
4.2.5	CONCRETO BOMBEADO FCK= 25 MPA; INCLUINDO PREPARO, LANÇAMENTO E ADENSAMENTO	M3	3,05
4.3	CONCRETO ARMADO - LAJES DE FORRO		
4.3.1	LAJE DE CONCRETO PRÉ-MOLDADA PARA FORRO COM ESCORAMENTO	M2	81,64
4.4	CONCRETO ARMADO - VERGAS E CONTRAVERGAS		
4.4.1	VERGA E CONTRAVERGA PRÉ-MOLDADA FCK= 20 MPA, SEÇÃO 10 X 10 CM	M	41,92
5.0	SISTEMAS DE VEDAÇÃO VERTICAL - SERVIÇOS JÁ EXECUTADOS		
5.1	ALVENARIA DE VEDAÇÃO		
5.1.1	ALVENARIA DE VEDAÇÃO DE 1/2 VEZ EM TIJOLOS CERÂMICOS (DIMENSÕES NOMINAIS: 39X19X09); ASSENTAMENTO EM ARGAMASSA NO TRAÇO 1:2:8 (CIMENTO, CAL E AREIA)	M2	184,45
5.1.2	ENCUNHAMENTO (APERTO DE ALVENARIA) COM TIJOLOS CERÂMICOS MACIÇOS 5,7X9X19CM EM 1/2 VEZ (ESPESSURA 9CM); ASSENTAMENTO COM ARGAMASSA TRAÇO 1:2 (CIMENTO E AREIA)	M	31,50
5.2	ALVENARIA PARA BANCADAS (1/2 PAREDE E SÓCULOS)		
5.2.1	ALVENARIA EM TIJOLOS MACIÇOS 5X10X20 CM (ESPESSURA 10CM), ASSENTAMENTO COM ARGAMASSA NO TRAÇO 1:2:8 (CIMENTO, CAL E AREIA)	M2	2,33
5.3	ALVENARIA PARA EMPENAS		
5.3.1	ALVENARIA EM TIJOLOS MACIÇOS 5X10X20 CM (ESPESSURA 10CM), ASSENTAMENTO COM ARGAMASSA NO TRAÇO 1:2:8 (CIMENTO, CAL E AREIA)	M2	12,00
6.0	ESQUADRIAS		
6.1	PORTAS DE MADEIRA		
6.1.1	PM1 - PORTA DE MADEIRA PARA PINTURA, SEMI-OCA (LEVE OU MÉDIA), DIMENSÕES 80X210CM, ESPESSURA 3,5CM; INCLUSO DOBRADIÇAS, BATENTES E FECHADURA	UN	5,00
6.2	FERRAGENS E ACESSÓRIOS		
6.2.1	BARRA DE APOIO 80 CM, AÇO INOX POLIDO, DECA OU EQUIVALENTE - PM2	UN	2,00
6.2.2	CHAPA METALICA (ALUMÍNIO) 0,80M X 0,6M, E= 1MM PARA AS PORTAS	M2	0,96
6.3	PORTAS DE ALUMÍNIO		
6.3.1	PA1 - PORTA DE ALUMÍNIO DE ABRIR, DIMENSÕES 80X210CM COM VENEZIANA E	UN	

Este documento encontra-se registrado no Conselho Regional de Engenharia e Agronomia do Estado do Maranhão, vinculado à Certidão nº 869003/2022, em 07/07/2022 emitida em



Certidão nº 869003/2022  
12/07/2022, 17:54

Chave de Impressão: x86Zb

O documento neste ato registrado foi emitido em 06/07/2022 e contém 40 folhas

Conselho Regional de Engenharia e Agronomia do Estado do Maranhão

Avenida dos Holandeses, Quadra 35, Lote 8, Calhau, São Luis/MA

Tel: + 55 (98) 2106-8300 Fax: + 55 (98) 2106-8300 E-mail: faleconosco@creama.org.br



CREA-MA  
Conselho Regional de Engenharia e Agronomia do Estado do Maranhão





ESTADO DO MARANHÃO  
PREFEITURA MUNICIPAL DE SÃO BENEDITO DO RIO PRETO/MA  
CNPJ Nº: 06.398.150/0001-81

FOLHA Nº \_\_\_\_\_ Página 21/41

Nº PROC. 070301/2023

Rubrica

	VIDRO MINI BOREAL		1,00
6.4	JANELAS DE ALUMÍNIO		
6.4.1	JA.1 - JANELA DE ALUMÍNIO, BASCULANTE 100X40CM, CONFORME PROJETO DE ESQUADRIAS, INCLUSIVE FERRAGENS E VIDRO MINIBOREAL, ESPESSURA 6MM	M2	0,80
6.4.2	JA.2 - JANELA DE ALUMÍNIO, BASCULANTE 220X110CM, CONFORME PROJETO DE ESQUADRIAS, INCLUSIVE FERRAGENS E VIDRO LISO INCOLOR, ESPESSURA 6MM	M2	12,10
6.4.3	JA.3 - JANELA DE ALUMÍNIO, DE CORRER 200X100CM, CONFORME PROJETO DE ESQUADRIAS, INCLUSIVE FERRAGENS E VIDRO LISO INCOLOR, ESPESSURA 6MM	M2	2,00
6.4.4	TELA DE PROTEÇÃO TIPO MOSQUITEIRO, FIXADA EM ESQUADRIA METÁLICA	M2	2,00
6.5	VIDROS		
6.5.1	ESPELHO CRISTAL COM MOLDURA EM ALUMÍNIO E COMPENSADO PLASTIFICADO, ESPESSURA 4MM	M2	0,80
7.0	SISTEMAS DE COBERTURA		
7.1	FABRICAÇÃO E INSTALAÇÃO DE TESOURA INTEIRA EM MADEIRA NÃO APARELHADA, VÃO DE 6M, PARA TELHA CERÂMICA	UN	4,00
7.2	FABRICAÇÃO E INSTALAÇÃO DE PONTALETES DE MADEIRA NÃO APARELHADA PARA TELHADOS COM ATÉ 2 ÁGUAS	M2	18,00
7.3	TRAMA DE MADEIRA COMPOSTA POR RIPAS, CAIBROS E TERÇAS PARA TELHADOS DE MAIS QUE 2 ÁGUAS PARA TELHA CERÂMICA	M2	159,35
7.4	VERNIZ SINTÉTICO SOBRE ESTRUTURA DE MADEIRA, DUAS DEMÃOS	M2	201,40
7.5	COBERTURA EM TELHA CERÂMICA TIPO ROMANA CUMEEIRA COM TELHA CERÂMICA EMBOÇADA, ARGAMASSA TRAÇO 1:2:8 (CIMENTO, CAL E AREIA)	M2	159,35
7.6		M	18,20
8.0	IMPERMEABILIZAÇÃO		
8.1	IMPERMEABILIZAÇÃO COM TINTA BETUMINOSA EM FUNDAÇÕES (VIGAS BALDRAMES)	M2	54,13
9.0	REVESTIMENTOS INTERNO E EXTERNO		
9.1	CHAPISCO DE ADERÊNCIA EM PAREDES INTERNAS E EXTERNAS	M2	150,00
9.2	CHAPISCO EM TETO COM ARGAMASSA TRAÇO 1:4 (CIMENTO E AREIA) EMBOÇO PARA PAREDES INTERNAS TRAÇO 1:2:9 - PREPARO MANUAL - ESPESSURA 2,0 CM	M2	81,64
9.3	REBOCO PARA PAREDES INTERNAS, EXTERNAS, PÓRTICOS, VIGAS, TRAÇO 1:4,5 - ESPESSURA 0,5 CM	M2	150,00
9.4		M2	100,00
9.5	REBOCO PARA TETO TRAÇO 1:4,5 - ESPESSURA 0,5 CM	M2	81,64
9.6	REVESTIMENTO CERÂMICO DE PAREDES PEI IV - CERÂMICA 30 CM X 40 CM - INCL. REJUNTE - MEIA ALTURA - CONFORME PROJETO	M2	63,77
9.7	REVESTIMENTO CERÂMICO DE PAREDES PEI IV - CERÂMICA 30 CM X 40 CM - INCL. REJUNTE - ALTURA INTEIRA - CONFORME PROJETO	M2	38,81
9.8	REVESTIMENTO CERÂMICO DE PAREDES PEI IV - CERÂMICA 10 CM X 10 CM - INCL. REJUNTE - MEIA ALTURA - CONFORME PROJETO	M2	57,45
9.9	FORRO DE PVC COM ESTRUTURA EM AÇO	M2	22,57
9.10	RÔDAMEIO EM MADEIRA BOLEADA PARAFUSADO EM PAREDE - LARGURA 10 CM	M	41,85
10.0	SISTEMAS DE PISOS		
10.1	PAVIMENTAÇÃO INTERNA		
10.1.1	CONTRAPISO DE CONCRETO NÃO-ESTRUTURAL, ESPESSURA 3CM E PREPARO MECÂNICO	M2	101,55
10.1.2	PISO CERÂMICO ANTIDERRAPANTE PEI V - 40 X 40 CM - INCL. REJUNTE - CONFORME PROJETO	M2	101,55

Este documento encontra-se registrado no Conselho Regional de Engenharia e Agronomia do Estado do Maranhão, vinculado à Certidão nº 869003/2022, em 07/07/2022 em



Certidão nº 869003/2022  
12/07/2022, 17:54

Chave de Impressão: x86Zb

O documento neste ato registrado foi emitido em 06/07/2022 e contém 40 folhas

Conselho Regional de Engenharia e Agronomia do Estado do Maranhão

Avenida dos Holandeses, Quadra 35, Lote 8, Calhau, São Luís/MA

Tel: + 55 (98) 2106-8300 Fax: + 55 (98) 2106-8300 E-mail: faleconosco@creama.org.br



00 157



Impresso em: 12/07/2022, às 17:54.





ESTADO DO MARANHÃO  
PREFEITURA MUNICIPAL DE SÃO BENEDITO DO RIO PRETO/MA  
CNPJ Nº: 06.398.150/0001-81

FOLHA Nº \_\_\_\_\_ Página 22/41

Nº PROC. 070301/2023

Rubrica

10.1.3	PISO TÁTIL EM PLACAS DE BORRACHA 30 X 30 CM	M2	4,86
10.1.4	SOLEIRA EM GRANITO CINZA ANDORINHA, LARGURA 15 CM. ESPESSURA 2 CM	M	5,40
<b>10.2</b>	<b>PAVIMENTAÇÃO EXTERNA</b>		
10.2.1	PASSEIO EM CONCRETO DESEMPENADO COM JUNTA PLÁSTICA A CADA 1,20M, ESPESSURA 10CM	M2	71,77
10.2.2	PISO CIMENTADO DESEMPENADO COM ACABAMENTO LISO ESPESSURA 2,0CM COM JUNTA PLÁSTICA ACABADA 1,2M	M2	71,77
10.2.3	RAMPA DE ACESSO AO PÁTIO COBERTO EM CONCRETO NÃO-ESTRUTURAL	M3	0,20
10.2.4	PISO TÁTIL DIRECIONAL EM PLACAS PRÉ-MOLDADAS - 5 MPA	M2	4,14
<b>11.0</b>	<b>PINTURAS E ACABAMENTOS</b>		
11.1	EMASSAMENTO DE PAREDES INTERNAS E TETOS COM MASSA PVA, 2 DEMÃOS	M2	86,40
11.2	PINTURA EM LÁTEX PVA SOBRE TETO, 2 DEMÃOS	M2	77,96
11.3	PINTURA EM LÁTEX ACRÍLICO SOBRE PAREDES INTERNAS, 2 DEMÃOS	M2	121,85
11.4	PINTURA EM LÁTEX ACRÍLICO SOBRE PAREDES EXTERNAS, 2 DEMÃOS	M2	111,02
11.5	PINTURA EM ESMALTE SINTÉTICO ACETINADO SOBRE ESQUADRIAS DE MADEIRA, 2 DEMÃOS	M2	25,20
11.6	PINTURA EM ESMALTE ACETINADO SOBRE SUPERFÍCIE METALICÁ, 2 DEMÃOS	M2	10,50
11.7	VERNIZ SINTÉTICO SOBRE RODAMEIO DE MADEIRA, 2 DEMÃOS	M2	0,59
<b>12.0</b>	<b>INSTALAÇÃO HIDRÁULICA</b>		
<b>12.1</b>	<b>TUBULAÇÕES E CONEXÕES DE PVC</b>		
12.1.1	TUBO PVC SOLDÁVEL 20 MM	M	25,00
12.1.2	TUBO PVC SOLDÁVEL 25 MM	M	15,00
12.1.3	TUBO PVC SOLDÁVEL 40 MM	M	10,00
12.1.4	JOELHO 45° PVC SOLDÁVEL 25 MM	UN	1,00
12.1.5	JOELHO 90° PVC SOLDÁVEL 20 MM	UN	8,00
12.1.6	JOELHO 90° PVC SOLDÁVEL 25 MM	UN	3,00
12.1.7	JOELHO 90° PVC SOLDÁVEL 40 MM	UN	7,00
12.1.8	TÊ DE REDUÇÃO PVC SOLDÁVEL 40 MM X 20 MM	UN	3,00
12.1.9	TÊ DE REDUÇÃO PVC SOLDÁVEL 40 MM X 25 MM	UN	2,00
12.1.1 0	TÊ PVC SOLDÁVEL 20 MM	UN	1,00
12.1.1 1	TÊ PVC SOLDÁVEL 25 MM	UN	2,00
12.1.1 2	TÊ PVC SOLDÁVEL 40 MM	UN	1,00
<b>12.2</b>	<b>REGISTROS E OUTROS</b>		
12.2.1	REGISTRO BRUTO DE GAVETA 3/4"	UN	1,00
12.2.2	REGISTRO BRUTO DE GAVETA 1"	UN	2,00
12.2.3	REGISTRO BRUTO DE GAVETA 1 1/2"	UN	7,00
12.2.4	TORNEIRA DE BOIA Ø 20MM	UN	2,00

Este documento encontra-se registrado no Conselho Regional de Engenharia e Agronomia do Estado do Maranhão, vinculado à Certidão nº 869003/2022, em 07/07/2022 emitida em



Certidão nº 869003/2022  
12/07/2022, 17:54  
Chave de Impressão: x86Zb

O documento neste ato registrado foi emitido em 06/07/2022 e contém 40 folhas

*[Handwritten signature]*





ESTADO DO MARANHÃO  
PREFEITURA MUNICIPAL DE SÃO BENEDITO DO RIO PRETO/MA  
CNPJ Nº: 06.398.150/0001-81

FOLHA Nº \_\_\_\_\_ Página 23/41

Nº PROC. 070301/2023

Rubrica

12.2.5	CAIXA D'ÁGUA EM POLIETILENO, CAPACIDADE 1000L	UN	2,00
13.0	INSTALAÇÃO SANITÁRIA		
13.1	TUBULAÇÕES E CONEXÕES DE PVC		
13.1.1	TUBO PVC SÉRIE NORMAL 40 MM	M	7,50
13.1.2	TUBO PVC SÉRIE NORMAL 50 MM	M	7,50
13.1.3	TUBO PVC SÉRIE NORMAL 100 MM	M	5,00
13.1.4	JOELHO 45° PVC SÉRIE NORMAL 40 MM	UN	5,00
13.1.5	JOELHO 45° PVC SÉRIE NORMAL 50 MM	UN	2,00
13.1.6	JOELHO 90° PVC SÉRIE NORMAL 40 MM	UN	3,00
13.1.7	JOELHO 90° PVC SÉRIE NORMAL 50 MM	UN	3,00
13.1.8	JOELHO 90° PVC SÉRIE NORMAL 100 MM	UN	2,00
13.1.9	JUNÇÃO SIMPLES PVC SÉRIE NORMAL 100 MM X 100 MM	UN	2,00
13.1.10	TÊ PVC SÉRIE NORMAL 40 MM X 40 MM	UN	1,00
13.1.11	TÊ PVC SÉRIE NORMAL 50 MM X 50 MM	UN	2,00
13.1.12	TERMINAL DE VENTILAÇÃO 50 MM	M	4,00
13.2	CAIXAS E ACESSÓRIOS		
13.2.1	CAIXA SIFONADA 100X100X50 MM	UN	1,00
13.2.2	CAIXA DE GORDURA SIFONADA EM ALVENARIA 90X90X120CM, COM TAMPÃO EM FERRO FUNDIDO	UN	1,00
13.2.3	CAIXA DE INSPEÇÃO EM ALVENARIA 90X90X60CM, COM TAMPÃO EM FERRO FUNDIDO	UN	1,00
13.2.4	RALO SECO PVC 100 MM	UN	2,00
13.2.5	SUMIDOURO, CONFORME PROJETO	UN	2,00
14.0	LOUÇAS, ACESSÓRIOS E METAIS		
14.1	BACIA SANITÁRIA CONVENCIONAL EM LOUÇA BRANCA	UN	2,00
14.2	VÁLVULA DE DESCARGA 1 1/2", ACABAMENTO CROMADO, DECA OU EQUIVALENTE	UN	2,00
14.3	CUBA DE EMBUTIR EM AÇO INOXIDÁVEL COMPLETA, DIMENSÕES 40X34X17CM	UN	1,00
14.4	LAVATÓRIO PEQUENO COR BRANCO GELO, COM COLUNA SUSPensa, DECA OU EQUIVALENTE	UN	2,00
14.5	TANQUE GRANDE 40L COR BRANCO GELO, INCLUSO TORNEIRA DE METAL CROMADO, DECA OU EQUIVALENTE	UN	1,00
14.6	DUCHA HIGIÊNICA COM REGISTRO E DERIVAÇÃO, DECA OU EQUIVALENTE	UN	2,00
14.7	TORNEIRA PARA COZINHA DE MESA BICA MÓVEL, DECA OU EQUIVALENTE	UN	1,00
14.8	TORNEIRA DE PAREDE DE USO GERAL PARA JARDIM	UN	1,00
14.9	TORNEIRA PARA LAVATÓRIO DE MESA BICA BAIXA DECA OU EQUIVALENTE	UN	2,00
14.10	TORNEIRA DE PAREDE DE USO GERAL COM BICO PARA MANGUEIRA, DECA OU EQUIVALENTE	UN	1,00
14.11	PAPELEIRA METÁLICA, DECA OU EQUIVALENTE	UN	2,00
14.12	DISPENSER PARA PAPEL TOALHA, MELHORAMENTOS OU EQUIVALENTE	UN	2,00
14.13	DISPENSER SABONETEIRA, MELHORAMENTOS OU EQUIVALENTE	UN	2,00

Este documento encontra-se registrado no Conselho Regional de Engenharia e Agronomia do Estado do Maranhão, vinculado à Certidão nº 869003/2022, em 07/07/2022



Certidão nº 869003/2022  
12/07/2022, 17:54

Chave de Impressão: X86Zb

O documento neste ato registrado foi emitido em 06/07/2022 e contém 40 folhas

Conselho Regional de Engenharia e Agronomia do Estado do Maranhão

Avenida dos Holandeses, Quadra 35, Lote 8, Calhau, São Luís/MA

Tel: + 55 (98) 2106-8300 Fax: + 55 (98) 2106-8300 E-mail: faleconosco@creama.org.br

00 158  
CREA-MA  
Conselho Regional de Engenharia e Agronomia do Estado do Maranhão



Impresso em: 12/07/2022, às 17:54



ESTADO DO MARANHÃO  
PREFEITURA MUNICIPAL DE SÃO BENEDITO DO RIO PRETO/MA  
CNPJ Nº: 06.398.150/0001-81

FOLHA Nº \_\_\_\_\_ Página 24/41

Nº PROC. 070301/2023

Rubrica

14.14	BARRA DE APOIO 80 CM, AÇO INOX POLIDO, DECA OU EQUIVALENTE	UN	4,00
14.15	BARRA DE APOIO 1,60 CM. EM U. AÇO INOX POLIDO, DECA OU EQUIVALENTE	UN	2,00
15.0	<b>INSTALAÇÃO DE GÁS COMBUSTÍVEL</b>		
15.1	TUBO DE AÇO GALVANIZADO Ø 3/4" INCLUSIVE CONEXÕES	M	3,20
15.2	FITA ANTICORROSIVA 5 CM X 30 M (2 CAMADAS)	M	8,00
15.3	ENVELOPE DE CONCRETO PARA PROTEÇÃO DE TUBO ENTERRADO, ESPESSURA 3 CM	M	3,20
15.4	REGULADOR 1º ESTAGIO COM MANÔMETRO	UN	1,00
15.5	REGULADOR 2º ESTÁGIO COM REGISTRO	UN	1,00
15.6	PLACA DE SINALIZAÇÃO EM PVC, FOTOLUMINESCENTE, "PROIBIDO FUMAR"	UN	2,00
15.7	INSTALAÇÃO BÁSICA PARA ABRIGO DE GÁS (CAPACIDADE 2 CILINDROS GLP DE 45 KG)	UN	1,00
15.8	REQUADRO PARA VENTILAÇÃO EM CHAPA DE ALUMÍNIO COM VENEZIANA	M2	0,16
16.0	<b>SISTEMA DE PROTEÇÃO CONTRA INCÊNDIO</b>		
16.1	EXTINTOR PQS (ABC) 6KG	UN	1,00
16.2	EXTINTOR CO2 (BC) 6KG	UN	1,00
16.3	LUMINÁRIA DE EMERGÊNCIA DE BLOCOS AUCÔNOMOS DE LED, COM AUTONOMIA DE 2H	UN	4,00
16.4	MARCAÇÃO DE PISO COM TINTA RETRORREFLETIVA PARA LOCALIZAÇÃO DE EXTINTOR E HIDRANTE, DIMENSÕES 100X100CM	UN	1,00
16.5	PLACA DE SINALIZAÇÃO EM PVC FOTOLUMINESCENTE, DIMENSÕES ATÉ 480CM2	UN	7,00
17.0	<b>INSTALAÇÃO ELÉTRICA - 220V</b>		
17.1	<b>CENTRO DE DISTRIBUIÇÃO</b>		
17.1.1	QUADRO DE DISTRIBUIÇÃO DE ENERGIA PARA 12 DISJUNTORES	UN	1,00
17.1.2	QUADRO DE MEDIÇÃO	UN	1,00
17.1.3	DISJUNTOR TERMOMAGNÉTICO MONOPOLAR 10A	UN	3,00
17.1.4	DISJUNTOR TERMOMAGNÉTICO MONOPOLAR 16A	UN	1,00
17.1.5	DISJUNTOR TERMOMAGNÉTICO MONOPOLAR 20A	UN	1,00
17.1.6	DISJUNTOR TERMOMAGNÉTICO BIPOLAR 32A	UN	1,00
17.1.7	DISPOSITIVO DIFERENCIAL RESIDUAL 25A	UN	3,00
17.1.8	DISPOSITIVO DE PRÓTEÇÃO CONTRA SURTOS DE TENSÃO 40KA/175V	UN	3,00
17.2	<b>ELETRODUTOS E ACESSÓRIOS</b>		
17.2.1	ELETRODUTO PVC FLEXÍVEL CORRUGADO REFORÇADO, Ø25MM (DN 3/4"), INCLUSIVE CONEXÕES	M	55,00
17.2.2	ELETRODUTO PVC FLEXÍVEL CORRUGADO REFORÇADO, Ø32MM (DN 1"), INCLUSIVE CONEXÕES	M	20,00
17.2.3	CAIXA DE PASSAGEM 30X30X40CM EM ALVENARIA COM TAMPA	UN	2,00
17.2.4	CAIXA DE PASSAGEM 60X60X70CM EM ALVENARIA COM TAMPA	UN	1,00
17.2.5	CAIXA DE PASSAGEM PVC 4X4" COM TAMPA PARAFUSADA	UN	1,00
17.2.6	CAIXA DE PASSAGEM PVC OCTOGONAL 3"	UN	12,00

Este documento encontra-se registrado no Conselho Regional de Engenharia e Agronomia do Estado do Maranhão, vinculado à Certidão nº 869003/2022, em 07/07/2022 em



Certidão nº 869003/2022  
12/07/2022, 17:54

Chave de Impressão: x86Zb

O documento neste ato registrado foi emitido em 06/07/2022 e contém 40 folhas

*[Handwritten signature]*





ESTADO DO MARANHÃO  
PREFEITURA MUNICIPAL DE SÃO BENEDITO DO RIO PRETO/MA  
CNPJ Nº: 06.398.150/0001-81

FOLHA Nº \_\_\_\_\_ Página 25/41

Nº PROC. 070301/2023

Rubrica

17.3	<b>CABOS E FIOS CONDUTORES</b>		
	CONDUTOR DE COBRE UNIPOLAR, ISOLAÇÃO EM PVC/70°C, CAMADA DE PROTEÇÃO EM PVC, NÃO PROPAGADOR DE CHAMAS, CLASSE DE TENSÃO 750V, ENCORDAMENTO CLASSE 5, FLEXÍVEL, COM A SEGUINTE SEÇÃO NOMINAL: #2,5 MM2	M	80,00
17.3.1	CONDUTOR DE COBRE UNIPOLAR, ISOLAÇÃO EM PVC/70°C, CAMADA DE PROTEÇÃO EM PVC, NÃO PROPAGADOR DE CHAMAS, CLASSE DE TENSÃO 750V, ENCORDAMENTO CLASSE 5, FLEXÍVEL, COM A SEGUINTE SEÇÃO NOMINAL: #4 MM2	M	35,48
17.3.2			
17.3.3	CABO UTP -6 (24AWG)	M	12,32
17.3.4	CABO COAXIAL	M	3,00
17.4	<b>ILUMINAÇÃO, TOMADAS E INTERRUPTORES</b>		
17.4.1	TOMADA UNIVERSAL, 10A, COR BRANCA, COMPLETA	UN	15,00
17.4.2	TOMADA UNIVERSAL, 20A, COR BRANCA, COMPLETA	UN	2,00
17.4.3	TOMADA DUPLA 10A, COMPLETA	UN	2,00
17.4.4	INTERRUPTOR 1 TECLA SIMPLES	UN	4,00
17.4.5	INTERRUPTOR 3 TECLA SIMPLES	UN	1,00
17.4.6	INTERRUPTOR 1 TECLA SIMPLES - PAPARELO	UN	2,00
17.4.7	LUMINÁRIA 2X18W DE SOBREPOR COMPLETA	UN	2,00
17.4.8	LUMINÁRIA 2X32W DE SOBREPOR COMPLETA	UN	10,00
17.4.9	TOMADA MODULAR RJ-45 COMPLETA	UN	1,00
17.4.1	1 ARANDELAS DE SOBREPOR COM 1 LÂMPADA FLUORESCENTE COMPACTA DE 60W	UN	1,00
18.0	<b>SISTEMA DE PROTEÇÃO CONTRA DESCARGAS ATMOSFÉRICAS (SPDA)</b>		
18.1	VERGALHÃO CA - 25 # 10 MM	M	25,00
18.2	CONECTOR MINI-GAR EM BRONZE ESTANHADO	UN	6,00
18.3	CAIXA DE EQUALIZAÇÃO DE POTÊNCIAS 200X200MM EM AÇO COM BARRAMENTO EXCESSURA 6 MM	UN	1,00
18.4	HASTE TIPO COOPERWELD 5/8" X 3,00 M	UN	6,00
18.5	CABO DE COBRE NU 35 MM2	UN	76,00
18.6	CABO DE COBRE NU 50 MM2	M	55,00
18.7	ESCAVAÇÃO DE VALA PARA ATERRAMENTO	M3	8,25
18.8	REATERRO MANUAL DE VALAS COM COMPACTAÇÃO MECANIZADA	M3	8,25
18.9	CAIXA DE INSPEÇÃO COM TAMPAS EM PVC, DN 230 MM X 250 MM	M	1,00
18.10	TERMINAL OU CONECTOR DE PRESSAO - PARA CABO 35 MM2	UN	76,00
18.11	SOLDA EXOTERMICA	UN	12,00
19.0	<b>SERVIÇOS COMPLEMENTARES</b>		
19.1	<b>GERAL</b>		
19.1.1	BANCADA, RODA BANCADA E PRATELEIRAS EM GRANITO CINZA ANDORINHA, ESPESSURA 2 CM	M2	5,64
19.1.2	MÃO FRANCESA METALICA PARA APOIO DOS BALCÕES E PRATELEIRAS	UN	10,00

Este documento encontra-se registrado no Conselho Regional de Engenharia e Agronomia do Estado do Maranhão, vinculado à Certidão nº 869003/2022, em 07/07/2022 em



Certidão nº 869003/2022  
12/07/2022, 17:54  
Chave de Impressão: X86Zb

O documento neste ato registrado foi emitido em 06/07/2022 e contém 40 folhas

Conselho Regional de Engenharia e Agronomia do Estado do Maranhão  
Avenida dos Holandeses, Quadra 35, Lote 8, Calhau, São Luís/MA

Tel: + 55 (98) 2106-8300 Fax: + 55 (98) 2106-8300 E-mail: faleconosco@crema.org.br

00 159  
 CREA-MA  
Conselho Regional de Engenharia e Agronomia do Estado do Maranhão



Impresso em: 12/07/2022, às 17:54.



ESTADO DO MARANHÃO  
PREFEITURA MUNICIPAL DE SÃO BENEDITO DO RIO PRETO/MA  
CNPJ Nº: 06.398.150/0001-81

FOLHA Nº \_\_\_\_\_ Página 26/41

Nº PROC. 070301/2023

Rubrica

19.1.3	PORTAS PARA ARMÁRIO DE COZINHA EM MDF COM REVESTIMENTO EM FÓRMICA CONFORME PROJETO	M2	5,93
19.1.5	PEITORIL EM GRANITO CINZA ANDORINHA, ESPESSURA 2 CM	M	14,00
19.2	<b>ESQUADRIA, PORTÃO E GRADIL METÁLICO</b>		
19.2.1	CONJUNTO DE MASTROS PARA BANDEIRAS EM TUBO FERRO GALVANIZADO TELESCÓPICO (ALT= 7M (3MX2" + 4MX1 1/2"))	UN	1,00
19.2.2	CORRIMÃO DUPLA ALTURA EM AÇO INOX 1 1/2"	M	6,80
19.2.3	GRADIL METÁLICO EM TELA DE ARAME GALVANIZADO E MALHA QUADRANGULAR	M2	52,80
19.2.4	PORTA DE ABRIR - VENEZIANA, INCLUSIVE FERRAGENS PARA ABRIGO DE GÁS	M2	2,63
19.2.5	PORTÃO METÁLICO 2 FOLHAS DE ABRIR COM ESTRUTURA EM BARRA CHATA DE AÇO E TELA GALVANIZADA	M2	4,90
20.0	<b>SERVIÇOS FINAIS</b>		
20.1	LIMPEZA GERAL	M2	113,96
20.2	PLACA DE INAUGURAÇÃO METÁLICA 0,47X0,57M	UN	1,00

REFORMA DE UNIDADE ESCOLAR - DIAMANTINA SOUSA MESQUITA

ITEM	DESCRIÇÃO DOS SERVIÇOS	UNID	QUANT
1.0	<b>ADMINISTRAÇÃO LOCAL DA OBRA</b>		
1.1	ADMINISTRAÇÃO LOCAL DA OBRA - ENGENHEIRO CIVIL	H	250,00
2.0	<b>MOBILIZAÇÃO E DESMOBILIZAÇÃO DE EQUIPAMENTOS</b>		
2.1	MOBILIZAÇÃO DE EQUIPAMENTOS	CHP	8,00
2.2	DESMOBILIZAÇÃO DE EQUIPAMENTOS	CHP	8,00
3.0	<b>SERVIÇOS PRELIMINARES</b>		
3.1	FORNECIMENTO E COLOCAÇÃO DE PLACA DE OBRA EM CHAPA GALVANIZADA	M2	6,00
3.2	DEMOLIÇÃO DE REVESTIMENTO CERÂMICO, DE FORMA MANUAL, SEM REAPROVEITAMENTO	M2	233,72
3.3	REMOÇÃO DE PORTAS, DE FORMA MANUAL, SEM REAPROVEITAMENTO	M2	33,81
3.4	REMOÇÃO DE INTERRUPTORES/TOMADAS ELÉTRICAS, DE FORMA MANUAL, SEM REAPROVEITAMENTO	UN	32,00
3.5	REMOÇÃO DE LOUÇAS, DE FORMAS MANUAL, SEM REAPROVEITAMENTO	UN	10,00
3.6	REMOÇÃO DE LUMINÁRIAS, DE FORMAS MANUAL, SEM REAPROVEITAMENTO	UN	60,00
3.7	REMOÇÃO DE CABOS ELÉTRICOS, FORMA MANUAL, SEM REAPROVEITAMENTO	M	600,00
3.8	DEMOLIÇÃO DE REBOCO	M2	971,64
4.0	<b>COBERTURA</b>		

Este documento encontra-se registrado no Conselho Regional de Engenharia e Agronomia do Estado do Maranhão, vinculado à Certidão nº 869003/2022, emitida em 07/07/2022



Certidão nº 869003/2022  
12/07/2022, 17:54  
Chave de Impressão: x86Zb

O documento neste ato registrado foi emitido em 06/07/2022 e contém 40 folhas





ESTADO DO MARANHÃO  
PREFEITURA MUNICIPAL DE SÃO BENEDITO DO RIO PRETO/MA  
CNPJ Nº: 06.398.150/0001-81

FOLHA Nº \_\_\_\_\_ Página 27/41

Nº PROC. 070301/2023

Rubrica

4.1	REVISÃO EM COBERTURA COM TELHA CERAMICA TIPO CANAL COMUM, ITABAIANA OU SIMILAR, COM REPOSIÇÃO DE 50% DO MATERIAL	M2	809,10
4.2	EMBOÇAMENTO COM ARGAMASSA TRAÇO 1:2:9( CIMENTO,CAL E AREIA)	M	120,08
4.3	CUMEIRA COM TELHA CERÂMICA EMBOÇADA, ARGAMASSA TRAÇO 1:2:9 (CIMENTO, CAL E AREIA)	M	36,54
4.4	RESTAURO - IMUNIZAÇÃO DE MADEIRAMENTO DE COBERTURA COM APLICAÇÃO A PINCEL DE K-OTEC DILUÍDO EM AGUARRAS	M2	809,10
4.5	CALHA EM CHAPA DE AÇO GALVANIZADO NÚMERO 24, DESENVOLVIMENTO DE 100 CM, INCLUSIVE TRANSPORTE VERTICAL	M	40,00
4.6	CALHA DE BEIRAL SEMICIRCULAR DE PVC, DIAMETRO 125 MM, INCLUINDO CABECEIRAS, EMENDAS, BOCAIS, SUPORTES E VEDAÇÕES, EXCLUINDO CONDUTORES, INCLUSIVE TRANSPORTE VERTICAL	M	24,34
4.7	CHAPIM DE CONCRETO PRÉ-MOLDADO	M	64,00
4.8	COBERTURA EM POLICARBONATO ALVEOLAR DE 8MM, FIXADO EM PEÇAS DE ALUMÍNIO INCLUSIVE INSTALAÇÃO	M2	9,43
5.0	INSTALAÇÕES ELÉTRICAS		
5.1	REVISÃO DE PONTO DE INTERRUPTOR COM REPOSIÇÃO DO INTERRUPTOR E FIAÇÃO LUMINARIA TIPO CALHA, DE SOBREPOR, COM 2 LÂMPADAS TUBULARES FLUORESCENTES DE 18 W, COM REATOR DE PARTIDA RÁPIDA	PT	35,00
5.2	REVISÃO DE PONTO DE LUZ TIPO 2, EM TETO OU PAREDE	UN	36,00
5.3	REVISÃO DE PONTO DE TOMADA SIMPLES COM REPOSIÇÃO DA TOMADA E DA FIAÇÃO	PT	40,00
5.4	PONTO DE TOMADA 3P PARA AR CONDICIONADO ATÉ 3000 VA, COM ELETRODUTO DE PVC FLEXÍVEL SANFONADO EMBUTIDO Ø 3/4", INCLUINDO CONJUNTO ASTOP:30A-220V, INCLUSIVE ATERRAMENTO	PT	30,00
5.5	FORNECIMENTO E INSTALAÇÃO DE CONDICIONADOR DE AR TIPO SPLIT 12000 BTU/H C/ COMPRESSOR ROTATIVO	UN	10,00
5.6	FORNECIMENTO E INSTALAÇÃO DE CONDICIONADOR DE AR TIPO SPLIT 30000 BTU/H C/ COMPRESSOR ROTATIVO	UN	3,00
5.7	QUADRO DE DISTRIBUIÇÃO DE SOBREPOR, EM RESINA TERMOPLÁSTICA, PARA ATÉ 12 DISJUNTORES, COM BARRAMENTO, PADRÃO DIN	UN	7,00
5.8	DISJUNTOR MONOPOLAR TIPO DIN, CORRENTE NOMINAL DE 32A - FORNECIMENTO E INSTALAÇÃO	UN	1,00
5.9	DISJUNTOR MONOPOLAR TIPO DIN, CORRENTE NOMINAL DE 25A - FORNECIMENTO E INSTALAÇÃO	UN	7,00
5.10	DISJUNTOR BIPOLAR DR 40 A - DISPOSITIVO RESIDUAL DIFERENCIAL, TIPO AC, 30MA, REF 5SM1 314-OMB, SIEMENS OU SIMILAR	UN	3,00
5.11	DISPOSITIVO DE PROTEÇÃO CONTRA SURTO DE TENSÃO DPS 60KA - 275V	UN	4,00
5.12	DISPOSITIVO DE PROTEÇÃO CONTRA SURTO DE TENSÃO DPS 60KA - 275V	UN	2,00
6.0	PISO CERÂMICO / REGULARIZAÇÃO DE CONTRA-PISOS, CALÇADAS E OUTRAS SUPERFÍCIES		
6.1	CONTRAPISO EM ARGAMASSA TRAÇO 1:4 ( CIMENTO E AREIA)	M2	233,72
6.2	REVESTIMENTO CERÂMICO PARA PISO COM PLACAS TIPO ESMALTADA EXTRA DE DIMENSÕES 35 X 35CM APLICADA EM AMBIENTES DE ÁREA MENOR QUE 5 M2	M2	233,72
6.3	REVESTIMENTO CERÂMICO PARA PAREDES INTERNAS COM PLACAS TIPO ESMALTADA EXTRA DE DIMENSÕES 33X45	M2	30,00
6.4	RODAPÉ CERÂMICO DE 7CM DE ALTURA COM PLACAS TIPO ESMALTADA EXTRA DE DIMENSÕES 35 X 35	M	300,00
6.5	RECUPERAÇÃO E REPARO DE PISOS CIMENTADOS	M2	423,86
6.6	PISO PODOTÁTIL, DIRECIONAL OU ALERTA, ASSENTADO SOBRE ARGAMASSA, BORRACHA - 25X25 CM	M	13,20
7.0	SISTEMAS DE VEDAÇÃO VERTICAL		
7.1	REPARO ESTRUTURAL - SALA DE AULA 7	M2	0,16
8.0	REVESTIMENTOS		
8.1	RESTAURO - REBOCO ESPECIAL DE PAREDE, SPESSURA 3CM, COM ARGAMASSA TRAÇO 1:3:3 (CIMENTO, CAL, ARENOSO E AREIA MÉDIA)	M2	971,64

Este documento encontra-se registrado no Conselho Regional de Engenharia e Agronomia do Estado do Maranhão, vinculado à Certidão nº 869003/2022, em 07/07/2022



Certidão nº 869003/2022  
12/07/2022, 17:54

Chave de impressão: x86Zb

O documento neste ato registrado foi emitido em 06/07/2022 e contém 40 folhas

Conselho Regional de Engenharia e Agronomia do Estado do Maranhão

Avenida dos Holandeses, Quadra 35, Lote 8, Calhau, São Luís/MA  
Tel: + 55 (98) 2106-8300 Fax: + 55 (98) 2106-8300 E-mail: faleconosco@creama.org.br

00 100  
CREA-MA  
Conselho Regional de Engenharia e Agronomia do Estado do Maranhão



Impresso em: 12/07/2022, às 17:54



**ESTADO DO MARANHÃO**  
**PREFEITURA MUNICIPAL DE SÃO BENEDITO DO RIO PRETO/MA**  
**CNPJ Nº: 06.398.150/0001-81**

FOLHA Nº \_\_\_\_\_ Página 28/41

Nº PROC. **070301/2023**

Rubrica

8.2	CHAPISCO EM PAREDE COM ARGAMASSA TRAÇO T1 - 1:3 (CIMENTO / AREIA) - MURO	M2	320,53
9.0	<b>INSTALAÇÕES DE ESQUADRIAS DE MADEIRAS E ALUMINIO VIDRO</b>		
9.1	KIT DE PORTA DE MADEIRA PARA PINTURA,SEMI -OCA (LEVE OU MÉDIA), PADRÃO MÉDIO , 60 X210CM, ESPESSURA DE 3,5CM,ITENS INCLUSOS : DOBRADIÇAS, MONTAGEM E INSTALAÇÃO DO BATENTE, FECHADUEA COM EXECUÇÃO DO FURU - FORNECIMENTO E INSTALAÇÃO .AF_12/2019	UN	2,00
9.2	KIT DE PORTA DE MADEIRA PARA PINTURA,SEMI -OCA (LEVE OU MÉDIA), PADRÃO MÉDIO , 80 X210CM, ESPESSURA DE 3,5CM,ITENS INCLUSOS : DOBRADIÇAS, MONTAGEM E INSTALAÇÃO DO BATENTE, FECHADUEA COM EXECUÇÃO DO FURU - FORNECIMENTO E INSTALAÇÃO .AF_12/2019	UN	13,00
9.3	KIT DE PORTA DE MADEIRA PARA PINTURA,SEMI -OCA (LEVE OU MÉDIA), PADRÃO MÉDIO , 90 X210CM, ESPESSURA DE 3,5CM,ITENS INCLUSOS : DOBRADIÇAS, MONTAGEM E INSTALAÇÃO DO BATENTE, FECHADUEA COM EXECUÇÃO DO FURU - FORNECIMENTO E INSTALAÇÃO .AF_12/2019	UN	8,00
9.4	JANELA DE ALUMINIO DE CORRER COM 2 FOLHAS PARA VIDROS, COM VIDROS, BATENTE, ACABAMENTO COM ACETATO OU BRILHANTE E FERRAGENS. EXCLUSIVE ALIZAR E CONTRAMARCO. FORNECIMENTO E INSTALAÇÃO	M2	11,00
10.0	<b>INSTALAÇÕES / BANHEIROS E LAVATÓRIOS</b>		
10.1	LAVATORIO LOUÇA BRANCA COM COLUNA , 45 X 55CM OU EQUIVALENTE ,PADRÃO MÉDIO - FORNECIMENTO E INSTALAÇÃO	UN	2,00
10.2	TORNEIRA PLÁSTICA 3/4 - FORNECIMENTO E INSTALAÇÃO	UN	12,00
10.3	VASO SANITÁRIO SIFONADO COM CAIXA ACOPLADA LOUÇA BRANCA - PADRÃO MÉDIO, INCLUSO ENGATE FLEXÍVEL EM METAL GROMADO, 1/2 X 40CM - FORNECIMENTO E INSTALAÇÃO	UN	7,00
10.4	MICTÓRIO SIFONADO LOUÇA BRANCA - PADRÃO MÉDIO - FORNECIMENTO E INSTALAÇÃO	UN	2,00
10.5	REVISÃO DE PONTO DE ÁGUA TIPO 3	PT	20,00
10.6	REGISTRO DE GAVETA BRUTO. LATÃO, 3/4" - FORNECIMENTO E INSTALAÇÃO	UN	2,00
10.7	REVISÃO DE PONTO DE ESGOTO TIPO 3 - REV. 01	PT	10,00
10.8	CAIXA SIFONADA 100X100X50 MM	UN	5,00
10.9	LIMPEZA DE RESERVATÓRIO	M3	10,00
11.0	<b>PINTURA E SUPERFÍCIES</b>		
11.1	APLICAÇÃO DE FUNDO SELADOR ACRÍLICO EM PAREDES,UMA MÃO	M2	2.261,00
11.2	APLICAÇÃO E LIXAMENTO DE MASSA LÁTEX EM PARDES,DUAS MÃOS	M2	2.231,00
11.3	PINTURA EM LÁTEX ACRÍLICO SOBRE PAREDES INTERNAS E EXTERNAS, 2 DEMÃOS PINTURA COM TINTA ALQUÍDICA DE ACABAMENTO (ESMALTE SINTÉTICO FOSCO) APLICADA A ROLO OU PINCEL SOBRE SUPERFÍCIES METÁLICAS (EXCETO PERFIL)	M2	2.231,00
11.4	EXECUTADO EM OBRA (POR DEMÃO)	M2	51,15
11.5	FORRO DE PVC, LISO, PARA AMBIENTES COMERCIAIS, INCLUSIVE ESTRUTURA DE FIXAÇÃO	M2	587,00
12.0	<b>FINALIZAÇÃO / PLACAS E LIMPEZA</b>		
12.1	PLACA DE SINALIZAÇÃO	UN	30,00
12.2	LIMPEZA DA OBRA	M2	2.144,86
12.3	QUADRO BRANCO PARA PINCEL EM LAMINADO	UN	8,00

Este documento encontra-se registrado no Conselho Regional de Engenharia e Agronomia do Estado do Maranhão, vinculado à Certidão nº 869003/2022, em 07/07/2022 em



Certidão nº 869003/2022  
12/07/2022, 17:54

Chave de impressão: x86Zb

O documento neste ato registrado foi emitido em 06/07/2022 e contém 40 folhas







ESTADO DO MARANHÃO  
PREFEITURA MUNICIPAL DE SÃO BENEDITO DO RIO PRETO/MA  
CNPJ Nº: 06.398.150/0001-81

FOLHA Nº \_\_\_\_\_ Página 29/41

Nº PROC. 070301/2023

Rubrica

12.4	CARGA, MANOBRA E DESCARGA DE ENTULHO EM CAMINHÃO BASCULANTE 10 M3 - CARGA COM ESCAVADEIRA HIDRÁULICA (CAÇAMBA DE 0,80 M3 / 111 HP) E DESCARGA LIVRE	M3	30,00
------	---	----	-------

REFORMA DE GINÁSIO POLIESPORTIVO - GALILEU ROBERT RODRIGUES

ITEM	DESCRIÇÃO DOS SERVIÇOS	UNID	QUANT
1.0	ADMINISTRAÇÃO LOCAL DA OBRA		
1.1	ADMINISTRAÇÃO LOCAL DA OBRA - ENGENHEIRO CIVIL	H	250,00
2.0	MOBILIZAÇÃO E DESMOBILIZAÇÃO DE EQUIPAMENTOS		
2.1	MOBILIZAÇÃO DE EQUIPAMENTOS	CHP	8,00
2.2	DESMOBILIZAÇÃO DE EQUIPAMENTOS	CHP	8,00
3.0	SERVIÇOS PRELIMINARES		
3.1	FORNECIMENTO E COLOCAÇÃO DE PLACA DE OBRA EM CHAPA GALVANIZADA	M2	6,00
3.2	DEMOLIÇÃO DE REVESTIMENTO CERÂMICO, DE FORMA MANUAL, SEM REAPROVEITAMENTO	M2	14,52
3.3	REMOÇÃO DE PORTAS, DE FORMA MANUAL, SEM REAPROVEITAMENTO	M2	17,64
3.4	REMOÇÃO DE INTERRUPTORES/TOMADAS ELÉTRICAS, DE FORMA MANUAL SEM REAPROVEITAMENTO	UN	15,00
3.5	REMOÇÃO DE LOUÇAS, DE FORMAS MANUAL, SEM REAPROVEITAMENTO	UN	13,00
3.6	REMOÇÃO DE LUMINÁRIAS, DE FORMAS MANUAL, SEM REAPROVEITAMENTO	UN	15,00
3.7	REMOÇÃO DE CABOS ELÉTRICOS, FORMA MANUAL, SEM REAPROVEITAMENTO	M	300,00
3.8	DEMOLIÇÃO DE REBOCO	M2	150,64
4.0	COBERTURA		
4.1	TELHAMENTO COM TELHA METÁLICA EM CHAPA DE AÇO GALVANIZADO NATURAL ONDULADA E=0,5MM	M2	42,12
4.2	ESTRUTURA METÁLICA	KG	300,00
4.6	CALHA DE BEIRAL SEMICIRCULAR DE PVC, DIAMETRO 125 MM, INCLUINDO CABECEIRAS, EMENDAS, BOCAIS, SUPORTES E VEDAÇÕES, EXCLUINDO CONDUTORES, INCLUSO TRANSPORTE VERTICAL	M	90,24
5.0	INSTALAÇÕES ELÉTRICAS		
5.1	REVISÃO DE PONTO DE INTERRUPTOR COM REPOSIÇÃO DO INTERRUPTOR E FIAÇÃO	PT	20,00
5.2	LUMINÁRIA CIRCULAR COM VIDRO PARA QUADRA ATÉ 400 W - BASE E-40	UN	20,00
5.3	REVISÃO DE PONTO DE LUZ TIPO 2, EM TETO OU PAREDE	PT	30,00
5.4	REVISÃO DE PONTO DE TOMADA SIMPLES COM REPOSIÇÃO DA TOMADA E DA FIAÇÃO	PT	15,00

Este documento encontra-se registrado no Conselho Regional de Engenharia e Agronomia do Estado do Maranhão, vinculado à Certidão nº 869003/2022, em 07/07/2022



Certidão nº 869003/2022  
12/07/2022, 17:54

Chave de Impressão: x86Zb

O documento neste ato registrado foi emitido em 06/07/2022 e contém 40 folhas

*[Handwritten signatures and initials]*

00 161



Conselho Regional de Engenharia e Agronomia do Estado do Maranhão  
Avenida dos Holandeses, Quadra 35, Lote 8, Calhau, São Luís/MA

Tel: + 55 (98) 2106-8300 Fax: + 55 (98) 2106-8300 E-mail: faleconosco@creama.org.br

Impresso em: 12/07/2022, às 17:54.



ESTADO DO MARANHÃO  
PREFEITURA MUNICIPAL DE SÃO BENEDITO DO RIO PRETO/MA  
CNPJ Nº: 06.398.150/0001-81

FOLHA Nº \_\_\_\_\_ Página 30/41

Nº PROC. 070301/2023

Rubrica

5.5	QUADRO DE DISTRIBUIÇÃO DE SOBREPOR, EM RESINA TERMOPLÁSTICA, PARA ATÉ 12 DISJUNTORES, COM BARRAMENTO, PADRÃO DIN	UN	1,00
5.6	DISJUNTOR MONOPOLAR TIPO DIN, CORRENTE NOMINAL DE 25A - FORNECIMENTO E INSTALAÇÃO	UN	10,00
5.7	DISJUNTOR BIPOLAR DR 40 A - DISPOSITIVO RESIDUAL DIFERENCIAL, TIPO AC, 30MA, REF 5SM1 314-OMB, SIEMENS OU SIMILAR	UN	2,00
5.8	DISPOSITIVO DE PROTEÇÃO CONTRA SURTO DE TENSÃO DPS 60KA - 275V	UN	1,00
6.0	<b>PISO CERÂMICO / REGULARIZAÇÃO DE CONTRA-PISOS, CALÇADAS E OUTRAS SUPERFÍCIES</b>		
6.1	CONTRAPISO EM ARGAMASSA TRAÇO 1:4 ( CIMENTO E AREIA)	M2	14,52
6.2	RECUPERAÇÃO DE PISO DE QUADRA COM DEMOLIÇÃO PARCIAL DO CONCRETO E APLICAÇÃO DE GRANILITE, INCLUSIVE REGULARIZAÇÃO	M2	571,60
6.3	REVESTIMENTO CERÂMICO PARA PISO COM PLACAS TIPO ESMALTADA EXTRA DE DIMENSÕES 35 X 35CM, APLICADA EM AMBIENTES DE ÁREA MENOR QUE 5 M2	M2	14,52
6.4	REVESTIMENTO CERÂMICO PARA PAREDES INTERNAS COM PLACAS TIPO ESMALTADA EXTRA DE DIMENSÕES 33X45	M2	20,00
6.5	RODAPÊ CERÂMICO DE 7CM DE ALTURA COM PLACAS TIPO ESMALTADA EXTRA DE DIMENSÕES 35 X 35	M	20,00
6.6	RECUPERAÇÃO E REPARO DE PISOS CIMENTADOS	M2	100,00
6.7	PISO PODOTÁTIL DIRECIONAL OU ALERTA, ASSENTADO SOBRE ARGAMASSA, BORRACHA - 25X25 CM	M	15,00
7.0	<b>SISTEMAS DE VEDAÇÃO VERTICAL</b>		
7.1	REPARO ESTRUTURAL	M2	0,16
8.0	<b>REVESTIMENTOS</b>		
8.1	RESTAURO - REBOCO ESPECIAL DE PAREDE, SPÉSSURA 3CM, COM ARGAMASSA TRAÇO 1:0,24:0,74 ( CAL, ARENOSO E AREIA MÉDIA)	M2	150,64
9.0	<b>INSTALAÇÕES DE ESQUADRIAS DE MADEIRAS E ALUMÍNIO VIDRO</b>		
9.1	KIT DE PORTA DE MADEIRA PARA PINTURA, SEMI -OCA (LEVE OU MÉDIA), PADRÃO MÉDIO , 60 X210CM, ESPESSURA DE 3,5CM, ITENS INCLUSOS : DOBRADIÇAS, MONTAGEM E INSTALAÇÃO DO BATENTE, FECHADUEA COM EXECUÇÃO DO FURU - FORNECIMENTO E INSTALAÇÃO . AF_12/2019	UN	6,00
9.2	KIT DE PORTA DE MADEIRA PARA PINTURA, SEMI -OCA (LEVE OU MÉDIA), PADRÃO MÉDIO , 80 X210CM, ESPESSURA DE 3,5CM, ITENS INCLUSOS : DOBRADIÇAS, MONTAGEM E INSTALAÇÃO DO BATENTE, FECHADUEA COM EXECUÇÃO DO FURU - FORNECIMENTO E INSTALAÇÃO . AF_12/2019	UN	4,00
9.3	KIT DE PORTA DE MADEIRA PARA PINTURA, SEMI -OCA (LEVE OU MÉDIA), PADRÃO MÉDIO , 90 X210CM, ESPESSURA DE 3,5CM, ITENS INCLUSOS : DOBRADIÇAS, MONTAGEM E INSTALAÇÃO DO BATENTE, FECHADUEA COM EXECUÇÃO DO FURU - FORNECIMENTO E INSTALAÇÃO . AF_12/2019	UN	2,00
10.0	<b>INSTALAÇÕES / BANHEIROS E LAVATÓRIOS</b>		
10.1	LAVATORIO LOUÇA BRANCA COM COLUNA , 45 X 55CM OU EQUIVALENTE , PADRÃO MÉDIO - FORNECIMENTO E INSTALAÇÃO	UN	4,00
10.2	TORNEIRA PLÁSTICA 3/4 - FORNECIMENTO E INSTALAÇÃO	UN	10,00
10.3	VASO SANITÁRIO SIFONADO COM CAIXA ACOPLADA LOUÇA BRANCA - PADRÃO MÉDIO, INCLUSO ENGATE FLEXÍVEL EM METAL CROMADO, 1/2 X 40CM - FORNECIMENTO E INSTALAÇÃO	UN	6,00
10.4	MICTÓRIO SIFONADO LOUÇA BRANCA - PADRÃO MÉDIO - FORNECIMENTO E INSTALAÇÃO	UN	2,00
10.5	REVISÃO DE PONTO DE ÁGUA TIPO 3	PT	20,00
10.6	REGISTRO DE GAVETA BRUTO, LATÃO, 3/4" - FORNECIMENTO E INSTALAÇÃO	UN	2,00

Este documento encontra-se registrado no Conselho Regional de Engenharia e Agronomia do Estado do Maranhão, vinculado à Certidão nº 869003/2022, emitida em 07/07/2022



Certidão nº 869003/2022  
12/07/2022, 17:54

Chave de impressão: x86Zb

O documento neste ato registrado foi emitido em 06/07/2022 e contém 40 folhas





ESTADO DO MARANHÃO  
PREFEITURA MUNICIPAL DE SÃO BENEDITO DO RIO PRETO/MA  
CNPJ Nº: 06.398.150/0001-81

FOLHA Nº \_\_\_\_\_ Página 31/41

Nº PROC. 070301/2023

Rubrica

10.7	REVISÃO DE PONTO DE ESGOTO TIPO 3 - REV. 01	PT	12,00
10.8	CHUVEIRO PLASTICO SIMPLES	UN	2,00
11.0	<b>PINTURA E SUPERFÍCIES</b>		
11.1	APLICAÇÃO DE FUNDO SELADOR ACRÍLICO EM PAREDES,UMA MÃO	M2	887,44
11.2	APLICAÇÃO E LIXAMENTO DE MASSA LÁTEX EM PARDES,DUAS MÃOS	M2	867,44
11.3	PINTURA EM LÁTEX ACRÍLICO SOBRE PAREDES INTERNAS E EXTERNAS, 2 DEMÃOS	M2	867,44
11.4	PINTURA ESMALTE PARA ESTRUTURA METÁLICA E ALAMBRADO, 2 DEMÃOS	M2	640,00
11.5	PINTURA ESMALTE PARA TELHAMENTO METÁLICO COM FUNDO ANTICORROSIVO, 2 DEMÃOS	M2	640,00
11.6	PINTURA DE PISO COM TINTA EPÓXI, APLICAÇÃO MANUAL, 2 DEMÃOS, INCLUSO PRIMER EPÓXI	M2	571,60
11.7	PINTURA DE PISO COM TINTA ACRÍLICA, APLICAÇÃO MANUAL, 2 DEMÃOS, INCLUSO FUNDO PREPARADOR	M2	350,00
11.8	PINTURA ACRÍLICA DE FAIXAS DE DEMARCAÇÃO EM QUADRA POLIESPORTIVA	M	275,60
11.9	FORRO DE PVC, LISO, PARA AMBIENTES COMERCIAIS, INCLUSIVE ESTRUTURA DE FIXAÇÃO	M2	14,52
12.0	<b>FINALIZAÇÃO / PLACAS E LIMPEZA</b>		
12.1	PLACA DE SINALIZAÇÃO	UN	5,00
12.2	LIMPEZA DA OBRA	M2	1.001,66
12.3	TRAVES OFICIAL PARA FUTEBOL DE SALÃO 3X2M EM AÇO GALV.3º, COM REQUADRO E REDES DE POLIETILENO FIO 4MM (CONJUNTO P/FUTSAL)	PAR	1,00
12.4	ESTRUTURA METÁLICA FIXA, P/ TABELA EM FIBRA DE VIDRO, COM ARO E CESTA PARA BASQUETE, PADRÃO OFICIAL, EM TUBO GALVANIZADO D=5" - INSTALADA CARGA, MANOBRA E DESCARGA DE ENTULHO EM CAMINHÃO BASCULANTE 10 M3 - CARGA COM ESCAVADEIRA HIDRÁULICA (CAÇAMBA DE 0,80 M3 / 111 HP) E DESCARGA LIVRE	UN	2,00
12.5		M3	30,00

**REFORMA DE QUADRA ESPORTIVA - ROSA VERAS**

FTE	DESCRIÇÃO DOS SERVIÇOS	UNID	QUANT
1.0	<b>ADMINISTRAÇÃO LOCAL DA OBRA</b>		
1.1	ADMINISTRAÇÃO LOCAL DA OBRA - ENGENHEIRO CIVIL	H	250,00
2.0	<b>MOBILIZAÇÃO E DESMOBILIZAÇÃO DE EQUIPAMENTOS</b>		
2.1	MOBILIZAÇÃO DE EQUIPAMENTOS	CHP	8,00
2.2	DESMOBILIZAÇÃO DE EQUIPAMENTOS	CHP	8,00
3.0	<b>SERVIÇOS PRELIMINARES</b>		
3.1	FORNECIMENTO E COLOCAÇÃO DE PLACA DE OBRA EM CHAPA GALVANIZADA	M2	6,00
3.2	DEMOLIÇÃO DE REVESTIMENTO CERÂMICO,DE FORMA MANUAL,SEM REAPROVEITAMENTO	M2	20,00
3.3	REMOÇÃO DE PORTAS,DE FORMA MANUAL, SEM REAPROVEITAMENTO	M2	10,00
3.4	REMOÇÃO DE INTERRUPTORES/TOMADAS ELÉTRICAS,DE FORMA MANUAL,SEM REAPROVEITAMENTO	UN	7,00

Este documento encontra-se registrado no Conselho Regional de Engenharia e Agronomia do Estado do Maranhão, vinculado à Certidão nº 869003/2022, em 07/07/2022



Certidão nº 869003/2022  
12/07/2022, 17:54  
Chave de Impressão: x86Zb

O documento neste ato registrado foi emitido em 06/07/2022 e contém 40 folhas

00 162

Conselho Regional de Engenharia e Agronomia do Estado do Maranhão

Avenida dos Holandeses, Quadra 35, Lote 8, Calhau, São Luís/MA

Tel: + 55 (98) 2106-8300 Fax: + 55 (98) 2106-8300 E-mail: faleconosco@creama.org.br



**CREA-MA**

Conselho Regional de Engenharia e Agronomia do Estado do Maranhão

Impresso em: 12/07/2022, às 17:54.





ESTADO DO MARANHÃO  
PREFEITURA MUNICIPAL DE SÃO BENEDITO DO RIO PRETO/MA  
CNPJ Nº: 06.398.150/0001-81

FOLHA Nº \_\_\_\_\_ Página 32/41

Nº PROC. 070301/2023

Rubrica

3.5	REMOÇÃO DE LOUÇAS, DE FORMAS MANUAL, SEM REAPROVEITAMENTO	UN	14,00
3.6	REMOÇÃO DE LUMINÁRIAS, DE FORMAS MANUAL, SEM REAPROVEITAMENTO	UN	20,00
3.7	REMOÇÃO DE CABOS ELÉTRICOS, FORMA MANUAL, SEM REAPROVEITAMENTO	M	300,00
3.8	DEMOLIÇÃO DE REBOCO	M2	20,00
4.0	<b>COBERTURA</b>		
4.1	TELHAMENTO COM TELHA METÁLICA EM CHAPA DE AÇO GALVANIZADO NATURAL ONDULADA E=0,5MM	M2	500,00
4.2	ESTRUTURA METÁLICA CALHA DE BEIRAL SEMICIRCULAR DE PVC, DIAMETRO 125 MM, INCLUINDO CABECEIRAS, EMENDAS, BOCAIS, SUPORTES E VEDAÇÕES, EXCLUINDO CONDUTORES, INCLUSO TRANSPORTE VERTICAL	KG	300,00
4.6		M	104,40
5.0	<b>INSTALAÇÕES ELÉTRICAS E SPDA</b>		
5.1	REVISÃO DE PONTO DE INTERRUPTOR COM REPOSIÇÃO DO INTERRUPTOR E FIAÇÃO	PT	7,00
5.2	LUMINÁRIA CIRCULAR COM VIDRO PARA QUADRA ATÉ 400 W - BASE E-40	UN	20,00
5.3	REVISÃO DE PONTO DE LUZ TIPO 2, EM TETO OU PAREDE	PT	27,00
5.4	REVISÃO DE PONTO DE TOMADA SIMPLES COM REPOSIÇÃO DA TOMADA E DA FIAÇÃO	PT	5,00
5.5	QUADRO DE DISTRIBUIÇÃO DE SOBREPOR, EM RESINA TERMOPLÁSTICA, PARA ATÉ 12 DISJUNTORES, COM BARRAMENTO, PADRÃO DIN	UN	1,00
5.6	DISJUNTOR MONOPOLAR TIPO DIN, CORRENTE NOMINAL DE 25A - FORNECIMENTO E INSTALAÇÃO	UN	10,00
5.7	DISJUNTOR BIPOLAR DR 40 A - DISPOSITIVO RESIDUAL DIFERENCIAL, TIPO AC, 30MA, REF.5SM1 314-OMB, SIEMENS OU SIMILAR	UN	2,00
5.8	DISPOSITIVO DE PROTEÇÃO CONTRA SURTO DE TENSÃO DPS 60KA - 275V SPDA	UN	1,00
5.9	HASTE DE ATERRAMENTO 3/4 PARA SPDA - FORNECIMENTO E INSTALAÇÃO	UN	7,00
5.10	CAIXA DE INSPEÇÃO PARA ATERRAMENTO, CIRCULAR, EM POLIETILENO, DIÂMETRO INTERNO = 0,3 M	UN	7,00
5.11	CAIXA DE EQUALIZAÇÃO P/ATERRAMENTO 20X20X10CM DE SOBREPOR P/11 TERMINAIS DE PRESSÃO C/BARRAMENTO	UN	1,00
5.12	CORDOALHA DE COBRE NU 35 MM2, NÃO ENTERRADA, COM ISOLADOR - FORNECIMENTO E INSTALAÇÃO	M	39,20
5.13	CORDOALHA DE COBRE NU 50 MM2, NÃO ENTERRADA, COM ISOLADOR - FORNECIMENTO E INSTALAÇÃO	M	126,32
5.14	ELETRODUTO RÍGIDO ROSCÁVEL, PVC, DN 50 MM (1 1/2"), PARA REDE ENTERRADA DE DISTRIBUIÇÃO DE ENERGIA ELÉTRICA	M	21,00
5.15	CONECTOR DE BRONZE PARA 2 CABOS 5/8" TEL-560, FORNECIMENTO E INSTALAÇÃO	UN	7,00
5.16	CONECTOR DE MEDIÇÃO, BRONZE TEL-560, FORNECIMENTO E INSTALAÇÃO	UN	7,00
5.17	TERMINAL DE COMPRESSÃO 2 FUROS PARA CABO DE 35 MM2 - FORNECIMENTO E INSTALAÇÃO	UN	7,00
6.0	<b>PISO CERÂMICO / REGULARIZAÇÃO DE CONTRA-PISOS, CALÇADAS E OUTRAS SUPERFÍCIES</b>		
6.1	CONTRAPISO EM ARGAMASSA TRAÇO 1:4 ( CIMENTO E AREIA)	M2	20,00
6.2	REVESTIMENTO CERÂMICO PARA PISO COM PLACAS TIPO ESMALTADA EXTRA DE DIMENSÕES 35 X 35CM, APLICADA EM AMBIENTES DE ÁREA MENOR QUE 5 M2	M2	20,00
6.3	REVESTIMENTO CERÂMICO PARA PAREDE, 10 X 10 CM, ELIANE, LINHA GALERIA BRANCO MESH, PEI - 3, APLICADO COM ARGAMASSA INDUSTRIALIZADA AC-II, REJUNTADO, EXCLUSIVE REGULARIZAÇÃO DE BASE OU EMBOÇO	M2	30,00
6.4	EXECUÇÃO DE PASSEIO (CALÇADA) OU PISO DE CONCRETO COM CONCRETO MOLDADO IN LOCO, FEITO EM OBRA, ACABAMENTO CONVENCIONAL, ESPESSURA 6 CM, ARMADO - CALÇADA + RAMPAS DE ACESSIBILIDADE	M2	197,61
6.5	PISO TÁTIL DIRECIONAL E/OU ALERTA, DE CONCRETO, COLORIDO, P/DEFICIENTES VISUAIS, DIMENSÕES 25X25CM, APLICADO COM ARGAMASSA INDUSTRIALIZADA AC-	M2	5,85

Este documento encontra-se registrado no Conselho Regional de Engenharia e Agronomia do Estado do Maranhão, vinculado à Certidão nº 869003/2022, em 07/07/2022 em



Certidão nº 869003/2022  
12/07/2022, 17:54  
Chave de Impressão: x86Zb

O documento neste ato registrado foi emitido em 06/07/2022 e contém 40 folhas





ESTADO DO MARANHÃO  
PREFEITURA MUNICIPAL DE SÃO BENEDITO DO RIO PRETO/MA  
CNPJ Nº: 06.398.150/0001-81

FOLHA Nº \_\_\_\_\_ Página 33/41

Nº PROC. 070301/2023

Rubrica

II, REJUNTADO, EXCLUSIVE REGULARIZAÇÃO DE BASE		
8.6	CANALETA EM CONCRETO SIMPLES E ALVENARIA DE BLOCO CERÂMICO, REVESTIDA COM ARGAMASSA DE CIMENTO E AREIA, SEÇÃO INTERNA DE 15X15CM	M 76,40
8.7	GRELHA PRÉ-MOLDADA EM CONCRETO	UN. 7,00
8.8	BRITA Nº 2 PARA CAMINHO D'ÁGUA, FORNECIMENTO E ASSENTAMENTO	M3 1,87
7.0	SISTEMAS DE VEDAÇÃO VERTICAL	
7.1	REPARO ESTRUTURAL	M2 0,20
8.0	REVESTIMENTOS	
8.1	RESTAURO - REBOCO ESPECIAL DE PAREDE, SPESSURA 3CM, COM ARGAMASSA TRAÇO 1:0,24:0,74 ( CAL, ARENOSO E AREIA MÉDIA)	M2 20,00
9.0	INSTALAÇÕES DE ESQUADRIAS	
9.1	KIT DE PORTA DE MADEIRA PARA PINTURA, SEMI -OCA (LEVE OU MÉDIA), PADRÃO MÉDIO . 80 X210CM, ESPESSURA DE 3,5CM, ITENS INCLUSOS : DOBRADIÇAS, MONTAGEM E INSTALAÇÃO DO BATENTE, FECHADUEA COM EXECUÇÃO DO FURU - FORNECIMENTO E INSTALAÇÃO . AF_12/2019	UN 4,00
9.2	KIT DE PORTA DE MADEIRA PARA PINTURA, SEMI -OCA (LEVE OU MÉDIA), PADRÃO MÉDIO . 80 X210CM, ESPESSURA DE 3,5CM, ITENS INCLUSOS : DOBRADIÇAS, MONTAGEM E INSTALAÇÃO DO BATENTE, FECHADUEA COM EXECUÇÃO DO FURU - FORNECIMENTO E INSTALAÇÃO . AF_12/2019	UN 2,00
9.3	KIT DE PORTA DE MADEIRA PARA PINTURA, SEMI -OCA (LEVE OU MÉDIA), PADRÃO MÉDIO . 90 X210CM, ESPESSURA DE 3,5CM, ITENS INCLUSOS : DOBRADIÇAS, MONTAGEM E INSTALAÇÃO DO BATENTE, FECHADUEA COM EXECUÇÃO DO FURU - FORNECIMENTO E INSTALAÇÃO . AF_12/2019	UN 3,00
9.3	JANELA FIXA DE ALUMÍNIO PARA VIDRO, COM VIDRO, BATENTE E FERRAGENS, EXCLUSIVE ACABAMENTO, ALIZAR E CONTRAMARCO, FORNECIMENTO E INSTALAÇÃO	M2 10,80
9.3	ALAMBRADO PARA QUADRA POLIESPORTIVA, ESTRUTURADO POR TUBOS DE AÇO GALVANIZADO, (MONTANTES COM DIÂMETRO 2", TRAVESSAS E ESCORAS COM DIÂMETRO 1 1/2"), COM TELA DE ARAME GALVANIZADO, FIO 10 BWG E MALHA QUADRADA 5X5CM (EXCETO MURETA)	M2 201,00
9.3	PORTÃO EM TUBO DE FERRO GALVANIZADO COM QUADRO DE DN 2", E BARRAS VERTICAIS DE DN 1 1/2" A CADA 10CM QUADRADA 5X5CM (EXCETO MURETA)	M2 5,76
9.3	ALVENARIA DE VEDAÇÃO COM ELEMENTO VAZADO DE CONCRETO (COBOGÓ) DE 7X50X50CM E ARGAMASSA DE ASSENTAMENTO COM PREPARO EM BETONEIRA	M2 6,00
10.0	INSTALAÇÕES / BANHEIROS E LAVATÓRIOS	
10.1	LAVATORIO LOUÇA BRANCA COM COLUNA , 45 X 55CM OU EQUIVALENTE ,PADRÃO MÉDIO - FORNECIMENTO E INSTALAÇÃO	UN 6,00
10.2	TORNEIRA CROMADA DE MESA, 1/2" OU 3/4", PARA LAVATÓRIO, PADRÃO POPULAR - FORNECIMENTO E INSTALAÇÃO	UN 6,00
10.3	VASO SANITÁRIO SIFONADO COM CAIXA ACOPLADA LOUÇA BRANCA - PADRÃO MÉDIO, INCLUSO ENGATE FLEXIVEL EM METAL CROMADO, 1/2 X 40CM - FORNECIMENTO E INSTALAÇÃO	UN 4,00
10.5	REVISÃO DE PONTO DE ÁGUA TIPO 3	PT 10,00
10.6	REGISTRO DE GAVETA BRUTO, LATÃO, 3/4" - FORNECIMENTO E INSTALAÇÃO	UN 2,00
10.7	REVISÃO DE PONTO DE ESGOTO TIPO 3 - REV. 01	PT 10,00
10.8	CHUVEIRO PLASTICO SIMPLES	UN 6,00
11.0	PINTURA E SUPERFÍCIES	
11.1	PINTURA EM LÁTEX ACRÍLICO SOBRE PAREDES, PLATIBANDA E PILARES, 2 DEMÃOS	M2 445,04
11.2	PINTURA EM LÁTEX PVA SOBRE TETO, 2 DEMÃOS	M2 84,33
11.3	PINTURA COM TINTA EPOXÍDICA DE ACABAMENTO PULVERIZADA SOBRE PERFIL	M2

Este documento encontra-se registrado no Conselho Regional de Engenharia e Agronomia do Estado do Maranhão, vinculado à Certidão nº 869003/2022, em 07/07/2022



Certidão nº 869003/2022  
12/07/2022, 17:54

Chave de Impressão: x86Zb

O documento neste ato registrado foi emitido em 06/07/2022 e contém 40 folhas

00 163



Conselho Regional de Engenharia e Agronomia do Estado do Maranhão

Avenida dos Holandeses, Quadra 35, Lote 8, Calhau, São Luís/MA  
Tel: + 55 (98) 2106-8300 Fax: + 55 (98) 2106-8300 E-mail: faleconosco@creama.org.br

CREA-MA  
Conselho Regional de Engenharia e Agronomia do Estado do Maranhão

Impresso em: 12/07/2022, às 17:54



**ESTADO DO MARANHÃO**  
**PREFEITURA MUNICIPAL DE SÃO BENEDITO DO RIO PRETO/MA**  
**CNPJ Nº: 06.398.150/0001-81**

FOLHA Nº \_\_\_\_\_ Página 34/41

Nº PROC. **070301/2023**

\_\_\_\_\_  
Rubrica

	METÁLICO EXECUTADO EM FÁBRICA (02 DEMÃOS)		366,82
11.4	PINTURA ESMALTE PARA ESTRUTURA METÁLICA E ALAMBRADO, 2 DEMÃOS	M2	567,82
11.5	PINTURA ESMALTE PARA TELHAMENTO METÁLICO COM FUNDO ANTICORROSIVO, 2 DEMÃOS	M2	567,82
11.6	PINTURA DE PISO COM TINTA EPÓXI, APLICAÇÃO MANUAL, 2 DEMÃOS, INCLUSO PRIMER EPÓXI	M2	483,80
11.8	PINTURA ACRÍLICA DE FAIXAS DE DEMARCAÇÃO EM QUADRA POLIESPORTIVA	M	275,80
11.9	FORRO DE PVC, LISO, PARA AMBIENTES COMERCIAIS, INCLUSIVE ESTRUTURA DE FIXAÇÃO	M2	56,15
12.0	<b>FINALIZAÇÃO / PLACAS E LIMPEZA</b>		
12.1	PLACA DE SINALIZAÇÃO	UN	5,00
12.2	LIMPEZA DA OBRA	M2	676,67
12.3	TRAVES OFICIAL PARA FUTEBOL DE SALÃO 3X2M EM AÇO GALV.3", COM REQUADRO E REDES DE POLIETILENO FIO 4MM (CONJUNTO P/FUTSAL)	PAR	1,00
12.4	ESTRUTURA METÁLICA FIXA, P/ TABELA EM FIBRA DE VIDRO, COM ARO E CESTA PARA BASQUETE, PADRÃO OFICIAL, EM TUBO GALVANIZADO D=5" - INSTALADA	UN	2,00
12.5	CARGA, MANOBRA E DESCARGA DE ENTULHO EM CAMINHÃO BASCULANTE 10 M3 - CARGA COM ESCAVADEIRA HIDRÁULICA (CAÇAMBA DE 0,80 M3 / 111 HP) E DESCARGA LIVRE	M3	30,00

**REFORMA DE PRÉDIO PÚBLICO - SECRETARIA MUNICIPAL DE EDUCAÇÃO**

ITEM	DESCRIÇÃO DOS SERVIÇOS	UNID	QUANT
1.0	<b>ADMINISTRAÇÃO LOCAL DA OBRA</b>		
1.1	ADMINISTRAÇÃO LOCAL DA OBRA - ENGENHEIRO CIVIL	H	250,00
2.0	<b>MOBILIZAÇÃO E DESMOBILIZAÇÃO DE EQUIPAMENTOS</b>		
2.1	MOBILIZAÇÃO DE EQUIPAMENTOS	CHP	8,00
2.2	DESMOBILIZAÇÃO DE EQUIPAMENTOS	CHP	8,00
3.0	<b>SERVIÇOS PRELIMINARES</b>		
3.1	FORNECIMENTO E COLOCAÇÃO DE PLACA DE OBRA EM CHAPA GALVANIZADA	M2	6,00
3.4	REMOÇÃO DE INTERRUPTORES/TOMADAS ELÉTRICAS, DE FORMA MANUAL, SEM REAPROVEITAMENTO	UN	20,00
3.5	REMOÇÃO DE LOUÇAS, DE FORMAS MANUAL, SEM REAPROVEITAMENTO	UN	2,00
3.6	REMOÇÃO DE LUMINÁRIAS, DE FORMAS MANUAL, SEM REAPROVEITAMENTO	UN	10,00
3.7	REMOÇÃO DE CABOS ELÉTRICOS, FORMA MANUAL, SEM REAPROVEITAMENTO	M	300,00
3.8	DEMOLIÇÃO DE REBOCO	M2	438,60
4.0	<b>COBERTURA</b>		
4.1	REVISÃO EM COBERTURA COM TELHA CERÂMICA TIPO CANAL COMUM, ITABAIANA OU SIMILAR, COM REPOSIÇÃO DE 10% DO MATERIAL	M2	331,66
4.2	EMBOÇAMENTO COM ARGAMASSA TRAÇO 1:2:9 (CIMENTO, CAL E AREIA)	M	75,34
4.3	CUMEEIRA COM TELHA CERÂMICA EMBOÇADA, ARGAMASSA TRAÇO 1:2:9 (CIMENTO, CAL E AREIA)	M	23,62

Este documento encontra-se registrado no Conselho Regional de Engenharia e Agronomia do Estado do Maranhão, vinculado à Certidão nº 869003/2022, em 07/07/2022 em



Certidão nº 869003/2022  
12/07/2022, 17:54  
Chave de impressão: x86Zb

O documento neste ato registrado foi emitido em 06/07/2022 e contém 40 folhas





**ESTADO DO MARANHÃO**  
**PREFEITURA MUNICIPAL DE SÃO BENEDITO DO RIO PRETO/MA**  
**CNPJ Nº: 06.398.150/0001-81**

FOLHA Nº \_\_\_\_\_ Página 35/41

Nº PROC. **070301/2023**

Rubrica

4.6	CALHA DE BEIRAL, SEMICIRCULAR DE PVC, DIAMETRO 125 MM, INCLUINDO CABECEIRAS, EMENDAS, BOCAIS, SUPORTES E VEDAÇÕES, EXCLUINDO CONDUTORES, INCLUSO TRANSPORTE VERTICAL	M	47,24
5.0	<b>INSTALAÇÕES ELÉTRICAS</b>		
5.1	REVISÃO DE PONTO DE INTERRUPTOR COM REPOSIÇÃO DO INTERRUPTOR E FIAÇÃO	PT	20,00
5.2	LUMINARIA TIPO CALHA, DE SOBREPOR, COM 2 LÂMPADAS TUBULARES FLUORESCENTES DE 18 W, COM REATOR DE PARTIDA RÁPIDA	UN	10,00
5.3	REVISÃO DE PONTO DE LUZ TIPO 2, EM TETO OU PAREDE	PT	5,00
5.4	REVISÃO DE PONTO DE TOMADA SIMPLES COM REPOSIÇÃO DA TOMADA E DA FIAÇÃO	PT	20,00
5.5	PONTO DE TOMADA 3P PARA AR CONDICIONADO ATÉ 3000 VA, COM ELETRODUTO DE PVC FLEXIVEL SANFONADO EMBUTIDO Ø 3/4", INCLUINDO CONJUNTO ASTOP/30A-220V, INCLUSIVE ATERRAMENTO	UN	3,00
5.6	FORNECIMENTO E INSTALAÇÃO DE CONDICIONADOR DE AR TIPO SPLIT 12000 BTU/H C/ COMPRESSOR ROTATIVO	UN	3,00
5.8	QUADRO DE DISTRIBUIÇÃO DE SOBREPOR, EM RESINA TERMOPLÁSTICA, PARA ATÉ 12 DISJUNTORES, COM BARRAMENTO, PADRÃO DIN	UN	1,00
5.9	DISJUNTOR MONOPOLAR TIPO DIN, CORRENTE NOMINAL DE 32A - FORNECIMENTO E INSTALAÇÃO	UN	3,00
5.10	DISJUNTOR MONOPOLAR TIPO DIN, CORRENTE NOMINAL DE 25A - FORNECIMENTO E INSTALAÇÃO	UN	2,00
5.11	DISJUNTOR BIPOLAR DR 40 A - DISPOSITIVO RESIDUAL DIFERENCIAL, TIPO AC, 30MA, REF 55M1 314-OMB, SIEMENS OU SIMILAR	UN	1,00
5.12	DISPOSITIVO DE PROTEÇÃO CONTRA SURTO DE TENSÃO DPS 60KA - 275V	UN	1,00
6.0	<b>PISO CERÂMICO / REGULARIZAÇÃO DE CONTRA-PISOS, CALÇADAS E OUTRAS SUPERFÍCIES</b>		
6.3	REVESTIMENTO CERÂMICO PARA PAREDES INTERNAS COM PLACAS TIPO ESMALTADA EXTRA DE DIMENSÕES 33X45	M2	25,00
6.4	RODAPÉ CERÂMICO DE 7CM DE ALTURA COM PLACAS TIPO ESMALTADA EXTRA DE DIMENSÕES 35 X 35	M	200,00
6.5	RECUPERAÇÃO E REPARO DE PISOS CIMENTADOS - CALÇADA EXTERNA	M2	153,83
6.6	PISO PODOTÁTIL, DIRECIONAL OU ALERTA, ASSENTADO SOBRE ARGAMASSA, BORRACHA - 25X25 CM	M	10,00
7.0	<b>SISTEMAS DE VEDAÇÃO VERTICAL</b>		
7.1	REPARO ESTRUTURAL	M2	0,20
7.1	PAREDE EM DRY WALL	M2	40,00
8.0	<b>REVESTIMENTOS</b>		
8.1	RESTAURO - REBOCO ESPECIAL DE PAREDE, SPESSURA 3CM, COM ARGAMASSA TRAÇO 1:0,24:0,74 ( CAL, ARENOSO E AREIA MEDIA)	M2	438,60
9.0	<b>INSTALAÇÕES DE ESQUADRIAS DE MADEIRAS E ALUMÍNIO VIDRO</b>		
9.1	KIT DE PORTA DE MADEIRA PARA PINTURA, SEMI -OCA (LEVE OU MÉDIA), PADRÃO MÍDIO . 60 X210CM, ESPESSURA DE 3,5CM, ITENS INCLUSOS : DOBRADIÇAS, MONTAGEM E INSTALAÇÃO DO BATENTE, FECHADUEA COM EXECUÇÃO DO FURU - FORNECIMENTO E INSTALAÇÃO AF_12/2019	UN	2,00
9.2	KIT DE PORTA DE MADEIRA PARA PINTURA, SEMI -OCA (LEVE OU MÉDIA), PADRÃO MÍDIO . 60 X210CM, ESPESSURA DE 3,5CM, ITENS INCLUSOS : DOBRADIÇAS, MONTAGEM E INSTALAÇÃO DO BATENTE, FECHADUEA COM EXECUÇÃO DO FURU - FORNECIMENTO E INSTALAÇÃO AF_12/2019	UN	5,00
9.4	JANELA DE ALUMÍNIO DE CORRER COM 2 FOLHAS PARA VIDROS, COM VIDROS, BATENTE, ACABAMENTO COM ACETATO OU BRILHANTE E FERRAGENS. EXCLUSIVE ALIZAR E CONTRAMARCO. FORNECIMENTO E INSTALAÇÃO	M2	5,00
10.0	<b>INSTALAÇÕES / BANHEIROS E LAVATÓRIOS</b>		

Este documento encontra-se registrado no Conselho Regional de Engenharia e Agronomia do Estado do Maranhão, vinculado à Certidão nº 869003/2022, em 07/07/2022 em



Certidão nº 869003/2022  
12/07/2022, 17:54

Chave de Impressão: x86Zb

O documento neste ato registrado foi emitido em 06/07/2022 e contém 40 folhas

00 164

**Conselho Regional de Engenharia e Agronomia do Estado do Maranhão**  
 Avenida dos Holandeses, Quadra 35, Lote 8, Calhau, São Luis/MA

Tel: + 55 (98) 2106-8300 Fax: + 55 (98) 2106-8300 E-mail: faleconosco@creama.org.br

**CREA-MA**  
 Conselho Regional de Engenharia e Agronomia do Estado do Maranhão



Impresso em: 12/07/2022, às 17:54.





ESTADO DO MARANHÃO  
PREFEITURA MUNICIPAL DE SÃO BENEDITO DO RIO PRETO/MA  
CNPJ Nº: 06.398.150/0001-81

FOLHA Nº \_\_\_\_\_ Página 36/41

Nº PROC. 070301/2023

Rubrica

10.1	LAVATORIO LOUÇA BRANCA COM COLUNA , 45 X 55CM OU EQUIVALENTE .PADRÃO MÉDIO - FORNECIMENTO E INSTALAÇÃO	UN	2,00
10.2	TORNEIRA PLÁSTICA 3/4 - FORNECIMENTO E INSTALAÇÃO	UN	12,00
10.3	VASO SANITÁRIO SIFONADO COM CAIXA ACOPLADA LOUÇA BRANCA - PADRÃO MÉDIO, INCLUSO ENGATE FLEXÍVEL EM METAL CROMADO, 1/2 X 40CM - FORNECIMENTO E INSTALAÇÃO	UN	2,00
10.4	REVISÃO DE PONTO DE ÁGUA TIPO 3	PT	10,00
10.5	REGISTRO DE GAVETA BRUTO, LATÃO, 3/4" - FORNECIMENTO E INSTALAÇÃO	UN	2,00
10.6	REVISÃO DE PONTO DE ESGOTO TIPO 3 - REV. D1	PT	10,00
10.7	CAIXA SIFONADA 100X100X50 MM	UN	3,00
10.8	CAIXA DE GORDURA SIMPLES D=0,4M, H=0,4M	UN	1,00
10.9	CAIXA DE INSPEÇÃO DE ALEVENARIA, D,30X0,3X0,4M	UN	1,00
10.10	TANQUE SÉPTICO CIRCULAR DE CONCRETO PRE-MOLDADO, D=2,38M H=2,50	UN	1,00
<b>11.0</b>	<b>PINTURA E SUPERFÍCIES</b>		
11.1	APLICAÇÃO DE FUNDO SELADOR ACRÍLICO EM PAREDES,UMA MÃO	M2	1.315,80
11.2	APLICAÇÃO E LIXAMENTO DE MASSA LÁTEX EM PARDES,DUAS MÃOS	M2	1.290,80
11.3	PINTURA EM LÁTEX ACRÍLICO SOBRE PAREDES INTERNAS E EXTERNAS, 2 DEMÃOS	M2	1.290,80
11.4	PINTURA FUNDO NIVELADOR ALQUÍDICO BRANCO EM MADEIRA	M2	20,00
11.5	FORRO DE PVC, LISO, PARA AMBIENTES COMERCIAIS, INCLUSIVE ESTRUTURA DE FIXAÇÃO	M2	100,00
<b>12.0</b>	<b>FINALIZAÇÃO / PLACAS E LIMPEZA</b>		
12.1	PLACA DE SINALIZAÇÃO	UN	14,00
12.2	LIMPEZA DA OBRA	M2	572,86
12.3	QUADRO BRANCO PARA PINCEL EM LAMINADO	UN	1,00
12.4	CARGA, MANOBRA E DESCARGA DE ENTULHO EM CAMINHÃO BASCULANTE 10 M3 - CARGA COM ESCAVADEIRA HIDRÁULICA (CAÇAMBA DE 0,80 M3 / 111 HP) E DESCARGA LIVRE	M3	25,00

REFORMA DE UNIDADE INTEGRADA - CAROLINA MESQUITA DE ARAUJO

ITEM	DESCRIÇÃO DOS SERVIÇOS	UNID	QUANT
<b>1.0</b>	<b>ADMINISTRAÇÃO LOCAL DA OBRA</b>		
1.1	ADMINISTRAÇÃO LOCAL DA OBRA - ENGENHEIRO CIVIL	H	250,00
<b>2.0</b>	<b>MOBILIZAÇÃO E DESMOBILIZAÇÃO DE EQUIPAMENTOS</b>		
2.1	MOBILIZAÇÃO DE EQUIPAMENTOS	CHP	8,00
2.2	DESMOBILIZAÇÃO DE EQUIPAMENTOS	CHP	8,00

Este documento encontra-se registrado no Conselho Regional de Engenharia e Agronomia do Estado do Maranhão, vinculado à Certidão nº 869003/2022, emitida em 07/07/2022



Certidão nº 869003/2022  
12/07/2022, 17:54  
Chave de Impressão: x86Zb

O documento neste ato registrado foi emitido em 06/07/2022 e contém 40 folhas





ESTADO DO MARANHÃO  
PREFEITURA MUNICIPAL DE SÃO BENEDITO DO RIO PRETO/MA  
CNPJ Nº: 06.398.150/0001-81

FOLHA Nº \_\_\_\_\_ Página 37/41

Nº PROC. 070301/2023

Rubrica

3.0	SERVIÇOS PRELIMINARES		
3.1	FORNECIMENTO E COLOCAÇÃO DE PLACA DE OBRA EM CHAPA GALVANIZADA	M2	6,00
3.2	DEMOLIÇÃO DE REVESTIMENTO CERÂMICO, DE FORMA MANUAL, SEM REAPROVEITAMENTO	M2	732,25
3.3	REMOÇÃO DE PORTAS, DE FORMA MANUAL, SEM REAPROVEITAMENTO	M2	45,36
3.4	REMOÇÃO DE INTERRUPTORES/TOMADAS ELÉTRICAS, DE FORMA MANUAL, SEM REAPROVEITAMENTO	UN	100,00
3.5	REMOÇÃO DE LOUÇAS, DE FORMAS MANUAL, SEM REAPROVEITAMENTO	UN	12,00
3.6	REMOÇÃO DE LUMINÁRIAS, DE FORMAS MANUAL, SEM REAPROVEITAMENTO	UN	66,00
3.7	REMOÇÃO DE CABOS ELÉTRICOS, FORMA MANUAL, SEM REAPROVEITAMENTO	M	100,00
3.8	DEMOLIÇÃO DE REBOCO	M2	2.000,00
4.0	COBERTURA		
4.1	REVISÃO EM COBERTURA COM TELHA CERÂMICA TIPO CANAL COMUM, ITABAIANA OU SIMILAR, COM REPOSIÇÃO DE 50% DO MATERIAL	M2	802,92
4.2	EMBOÇAMENTO COM ARGAMASSA TRAÇO 1:2:9 (CIMENTO, CAL E AREIA)	M	89,49
4.3	CUMEEIRA COM TELHA CERÂMICA EMBOÇADA, ARGAMASSA TRAÇO 1:2:9 (CIMENTO, CAL E AREIA)	M	87,44
4.4	RESTAURO - IMUNIZAÇÃO DE MADEIRAMENTO DE COBERTURA COM APLICAÇÃO A PINCEL DE K-OTEC DILUÍDO EM AGUARRÁS	M2	802,92
4.5	CALHA EM CHAPA DE AÇO GALVANIZADO NÚMERO 24, DESENVOLVIMENTO DE 100 CM, INCLUSIVE TRANSPORTE VERTICAL	M	65,72
4.6	CALHA DE BEIRAL SEMICIRCULAR DE PVC, DIÂMETRO 125 MM, INCLUINDO CABECEIRAS, EMENDAS, BOCAIS, SUPORTES E VEDAÇÕES, EXCLUINDO CONDUTORES, INCLUSIVE TRANSPORTE VERTICAL	M	39,00
4.7	CHÁPIM DE CONCRETO PRÉ-MOLDADO	M	39,00
4.8	COBERTURA EM POLICARBONATO ALVEOLAR DE 8MM, FIXADO EM PEÇAS DE ALUMÍNIO INCLUSIVE INSTALAÇÃO	M2	10,62
5.0	INSTALAÇÕES ELÉTRICAS		
5.1	REVISÃO DE PONTO DE INTERRUPTOR COM REPOSIÇÃO DO INTERRUPTOR E FIAÇÃO	PT	50,00
5.2	LUMINÁRIA TIPO CALHA, DE SOBREPOR, COM 2 LÂMPADAS TUBULARES FLUORESCENTES DE 18 W, COM REATOR DE PARTIDA RÁPIDA	UN	48,00
5.3	REVISÃO DE PONTO DE LUZ TIPO 2, EM TETO OU PAREDE	PT	50,00
5.4	REVISÃO DE PONTO DE TOMADA SIMPLES COM REPOSIÇÃO DA TOMADA E DA FIAÇÃO	PT	35,00
5.5	PONTO DE TOMADA 3P PARA AR CONDICIONADO ATÉ 3000 VA, COM ELETRODUTO DE PVC FLEXÍVEL SANFONADO EMBUTIDO Ø 3/4", INCLUINDO CONJUNTO ASTOP/30A-220V, INCLUSIVE ATERRAMENTO	UN	3,00
5.6	FORNECIMENTO E INSTALAÇÃO DE CONDICIONADOR DE AR TIPO SPLIT 12000 BTU/H COM COMPRESSOR ROTATIVO	UN	3,00
5.7	QUADRO DE DISTRIBUIÇÃO DE SOBREPOR, EM RESINA TERMOPLÁSTICA, PARA ATÉ 12 DISJUNTORES, COM BARRAMENTO, PADRÃO DIN	UN	1,00
5.8	DISJUNTOR MONOPOLAR TIPO DIN, CORRENTE NOMINAL DE 25A - FORNECIMENTO E INSTALAÇÃO	UN	3,00
5.9	DISJUNTOR BIPOLAR DR 40 A - DISPOSITIVO RESIDUAL DIFERENCIAL, TIPO AC, 30MA, REF. 5SM1 314-OMB, SIEMENS OU SIMILAR	UN	2,00
5.10	DISPOSITIVO DE PROTEÇÃO CONTRA SURTO DE TENSÃO DPS 60KA - 275V	UN	1,00
6.0	PISO CERÂMICO / REGULARIZAÇÃO DE CONTRA-PISOS, CALÇADAS E OUTRAS SUPERFÍCIES		
6.1	CONTRAPISO EM ARGAMASSA TRAÇO 1:4 (CIMENTO E AREIA)	M2	732,25

Este documento encontra-se registrado no Conselho Regional de Engenharia e Agronomia do Estado do Maranhão, vinculado à Certidão nº 869003/2022, em 07/07/2022 em



Certidão nº 869003/2022  
12/07/2022, 17:54

Chave de Impressão: x86Zb

O documento neste ato registrado foi emitido em 06/07/2022 e contém 40 folhas





ESTADO DO MARANHÃO  
PREFEITURA MUNICIPAL DE SÃO BENEDITO DO RIO PRETO/MA  
CNPJ Nº: 06.398.150/0001-81

FOLHA Nº \_\_\_\_\_ Página 38/41

Nº PROC. 070301/2023

Rubrica

6.2	REVESTIMENTO CERÂMICO PARA PISO COM PLACAS TIPO ESMALTADA EXTRA DE DIMENSÕES 35 X 35CM, APLICADA EM AMBIENTES DE ÁREA MENOR QUE 5 M2	M2	732,25
6.3	REVESTIMENTO CERÂMICO PARA PAREDES INTERNAS COM PLACAS TIPO ESMALTADA EXTRA DE DIMENSÕES 33X45	M2	40,00
6.4	RODAPÉ CERÂMICO DE 7CM DE ALTURA COM PLACAS TIPO ESMALTADA EXTRA DE DIMENSÕES 35 X 35	M	500,00
6.5	RECUPERAÇÃO E REPARO DE PISOS CIMENTADOS	M2	175,73
6.6	PISO PODOTÁTIL, DIRECIONAL OU ALERTA, ASSENTADO SOBRE ARGAMASSA, BORRACHA - 25X25 CM	M	51,74
7.0	<b>SISTEMAS DE VEDAÇÃO VERTICAL</b>		
7.1	REPARO ESTRUTURAL - PATIO CENTRAL	M2	0,25
8.0	<b>REVESTIMENTOS</b>		
8.1	RESTAURO - REBOCO ESPECIAL DE PAREDE, ESPESSURA 3CM, COM ARGAMASSA TRAÇO 1:0,24:0,74 ( CAL. ARENOSO E AREIA MÉDIA)	M2	2.000,00
8.1	CHAPISCO EM PAREDE COM ARGAMASSA TRAÇO T1 - 1:3 (CIMENTO / AREIA) - MURO	M2	0
8.1	CHAPISCO EM PAREDE COM ARGAMASSA TRAÇO T1 - 1:3 (CIMENTO / AREIA) - MURO	M2	300,00
9.0	<b>INSTALAÇÕES DE ESQUADRIAS DE MADEIRAS E ALUMÍNIO VIDRO</b>		
9.1	KIT DE PORTA DE MADEIRA PARA PINTURA, SEMI-OCA (LEVE OU MÉDIA), PADRÃO MÉDIO, 80 X 210CM, ESPESSURA DE 3,5CM, ITENS INCLUSOS: DOBRADIÇAS, MONTAGEM E INSTALAÇÃO DO BATENTE, FECHADUEA COM EXECUÇÃO DO FURU - FORNECIMENTO E INSTALAÇÃO. AF_12/2019	UN	5,00
9.2	KIT DE PORTA DE MADEIRA PARA PINTURA, SEMI-OCA (LEVE OU MÉDIA), PADRÃO MÉDIO, 80 X 210CM, ESPESSURA DE 3,5CM, ITENS INCLUSOS: DOBRADIÇAS, MONTAGEM E INSTALAÇÃO DO BATENTE, FECHADUEA COM EXECUÇÃO DO FURU - FORNECIMENTO E INSTALAÇÃO. AF_12/2019	UN	18,00
9.3	KIT DE PORTA DE MADEIRA PARA PINTURA, SEMI-OCA (LEVE OU MÉDIA), PADRÃO MÉDIO, 90 X 210CM, ESPESSURA DE 3,5CM, ITENS INCLUSOS: DOBRADIÇAS, MONTAGEM E INSTALAÇÃO DO BATENTE, FECHADUEA COM EXECUÇÃO DO FURU - FORNECIMENTO E INSTALAÇÃO. AF_12/2019	UN	2,00
9.4	JANELA DE ALUMÍNIO DE CORRER COM 2 FOLHAS PARA VIDROS, COM VIDROS, BATENTE, ACABAMENTO COM ACETATO OU BRILHANTE E FERRAGENS. EXCLUSIVE ALIZAR E CONTRAMARCO. FORNECIMENTO E INSTALAÇÃO	M2	20,00
10.0	<b>INSTALAÇÕES / BANHEIROS E LAVATÓRIOS</b>		
10.1	LAVATORIO LOUÇA BRANCA COM COLUNA, 45 X 55CM OU EQUIVALENTE, PADRÃO MÉDIO - FORNECIMENTO E INSTALAÇÃO	UN	2,00
10.2	TORNEIRA PLÁSTICA 3/4 - FORNECIMENTO E INSTALAÇÃO	UN	9,00
10.3	VASO SANITÁRIO SIFONADO COM CAIXA ACOPLADA LOUÇA BRANCA - PADRÃO MÉDIO, INCLUSO ENGATE FLEXÍVEL EM METAL CROMADO, 1/2 X 40CM - FORNECIMENTO E INSTALAÇÃO	UN	8,00
10.3	MICTÓRIO SIFONADO LOUÇA BRANCA - PADRÃO MÉDIO - FORNECIMENTO E INSTALAÇÃO	UN	2,00
10.5	REVISÃO DE PONTO DE ÁGUA TIPO 3	PT	15,00
10.8	REGISTRO DE GAVETA BRUTO, LATÃO, 3/4" - FORNECIMENTO E INSTALAÇÃO	UN	4,00
10.9	REVISÃO DE PONTO DE ESGOTO TIPO 3 - REV. 01	PT	10,00
10.10	CAIXA SIFONADA 100X100X50 MM	UN	5,00
10.10	LIMPEZA DE RESERVATÓRIO	M3	10,00
11.0	<b>PINTURA E SUPERFÍCIES</b>		
11.1	APLICAÇÃO DE FUNDO SELADOR ACRÍLICO EM PAREDES, UMA MÃO	M2	3.236,23

Este documento encontra-se registrado no Conselho Regional de Engenharia e Agronomia do Estado do Maranhão, vinculado à Certidão nº 869003/2022, em 07/07/2022 em



Certidão nº 869003/2022  
12/07/2022, 17:54

Chave de Impressão: x86Zb

O documento neste ato registrado foi emitido em 06/07/2022 e contém 40 folhas





ESTADO DO MARANHÃO  
PREFEITURA MUNICIPAL DE SÃO BENEDITO DO RIO PRETO/MA  
CNPJ Nº: 06.398.150/0001-81

FOLHA Nº \_\_\_\_\_ Página 39/41

Nº PROC. 070301/2023

Rubrica

11.2	APLICAÇÃO E LIXAMENTO DE MASSA LÁTEX EM PAREDES,DUAS MÃOS	M2	3.196,2 3
11.3	PINTURA EM LÁTEX ACRÍLICO SOBRE PAREDES INTERNAS E EXTERNAS, 2 DEMÃOS PINTURA COM TINTA ALQUÍDICA DE ACABAMENTO (ESMALTE SINTÉTICO FOSCO) APLICADA A ROLO OU PINCEL SOBRE SUPERFÍCIES METÁLICAS (EXCETO PERFIL)	M2	3.196,2 3
11.4	EXECUTADO EM OBRA (POR DEMÃO)	M2	207,85
11.5	FORRO DE PVC, LISO, PARA AMBIENTES COMERCIAIS, INCLUSIVE ESTRUTURA DE FIXAÇÃO	M2	732,25
12.0	FINALIZAÇÃO / PLACAS E LIMPEZA		
12.1	PLACA DE SINALIZAÇÃO	UN	30,00
12.2	LIMPEZA DA OBRA	M2	2.454,5 3
12.3	QUADRO BRANCO PARA PINCEL EM LAMINADO	UN	8,00
12.4	CARGA, MANOBRA E DESCARGA DE ENTULHO EM CAMINHÃO BASCULANTE 10 M3 - CARGA COM ESCAVADEIRA HIDRÁULICA (CAÇAMBA DE 0,80 M3 / 111 HP) E DESCARGA LIVRE	M3	50,00

(E) DATA DE INICIO DO SERVIÇO: 11 de Maio de 2022

(F) DATA TÉRMINO DO SERVIÇO: 21 de Junho de 2022

Atestamos, ainda, que os serviços desenvolveram-se satisfatoriamente, obedecendo aos projetos, especificamente e normas técnicas, nada havendo que desabone a conduta dessa empresa.

São Luis, 22 de Junho de 2022

  
WALLAS GONÇALVES ROCHA  
CPF: 242.113-53  
PREFEITO MUNICIPAL  
DE SÃO BENEDITO DO RIO PRETO-MA

Este documento encontra-se registrado no Conselho Regional de Engenharia e Agronomia do Estado do Maranhão, vinculado à Certidão nº 869003/2022, em 07/07/2022 em



Certidão nº 869003/2022  
12/07/2022, 17:54

Chave de Impressão: x86Zb  
O documento neste ato registrado foi emitido em 06/07/2022 e contém 40 folhas





00 166



Conselho Regional de Engenharia e Agronomia do Estado do Maranhão  
Avenida dos Holandeses, Quadra 35, Lote 8, Calhau, São Luis/MA  
Tel: + 55 (98) 2106-8300 Fax: + 55 (98) 2106-8300 E-mail: faleconosco@creama.org.br

 CREA-MA  
Conselho Regional de Engenharia e Agronomia do Estado do Maranhão

Impresso em: 12/07/2022, às 17:54.

## LAUDO TÉCNICO

EM VISTORIA REALIZADA CONSTATOU-SE QUE A EMPRESA ENTEC EMPREENDIMENTO EIRELI N° CNPJ: 19.543.790/0001-80, LOCALIZADA NA RUA POCAO DE PEDRAS, NUMERO 10, QUINTAS DO CALHAU, SÃO LUIS - MA, E SEU ENGENHEIRO RESPONSÁVEL: HEYTOR WELLINGTON PÁDUA DA SILVA ALMEIDA, CREA-MA: 192074667-6 EXECUTOU E CONCLUIU OS SERVIÇOS E OBRAS CORRESPONDENTE A ART MA20220517542 A SEGUIR RELACIONADOS A REFORMAS E CONCLUSÕES DE OBRAS ESCOLARES NO MUNICÍPIO DE SÃO BENEDITO DO RIO PRETO DE ACORDO COM O CONTRATO N° 020/2022, ASSINADO EM 30 DE MARÇO DE 2022 CONJUNTAMENTE COM A PREFEITURA MUNICIPAL DE SÃO BENEDITO DO RIO PRETO, ESTADO DO MARANHÃO INSCRITA NO CNPJ: 06.398.150/0001-81, SEDIADA NA PRACA JOSÉ DE FREITAS, NUMERO 35, CENTRO, SÃO BENEDITO DO RIO PRETO - MA

INFORMO AINDA QUE OS SERVIÇOS FORAM PRESTADOS NO PERÍODO DE 11 DE ABRIL DE 2022 A 24 DE JUNHO DE 2022 E QUE FORA DEVIDAMENTE CONCLUÍDO E ENTREGUE, OBTENDO RIGOROSAMENTE OS PRAZOS, AS NORMAS TÉCNICAS VIGENTES E OS PADRÕES DE QUALIDADE.

SÃO LUIS- MA, 27 de junho de 2022.



MATHEUS VASCONCELOS MIRANDA

CREA-PI N° 192067509-4

VISTO MA 128681MA

ENGENHEIRO CIVIL

Este documento encontra-se registrado no Conselho Regional de Engenharia e Agronomia do Estado do Maranhão, vinculado à Certidão n° 869003/2022, em 07/07/2022 emitida em



Certidão n° 869003/2022  
12/07/2022, 17:54

Chave de Impressão: x86Zb

O documento neste ato registrado foi emitido em 06/07/2022 e contém 40 folhas





Anotação de Responsabilidade Técnica - ART  
Lei nº 6.496, de 7 de dezembro de 1977

CREA-MA

ART OBRA / SERVIÇO  
Nº MA20220543326

FOLHA Nº \_\_\_\_\_ Página 41/41  
Nº PROC. 070301/2023

Rubrica

Conselho Regional de Engenharia e Agronomia do Estado do Maranhão

INICIAL

1. Responsável Técnico  
MATHEUS VASCONCELOS MIRANDA  
Título profissional: ENGENHEIRO CIVIL RNP: 1920675094  
Registro: 40072PI

2. Dados do Contrato  
Contratante: Prefeitura Municipal de São Benedito do Rio Preto - MA CPF/CNPJ: 06.398.150/0001-81  
PRAÇA José de Freitas Nº: 35  
Complemento: Bairro: Centro UF: MA CEP: 65440000  
Cidade: SÃO BENEDITO DO RIO PRETO  
Contrato: Não especificado Celebrado em  
Valor: R\$ 2.200,00 Tipo de contratante: Pessoa Jurídica de Direito Público  
Ação institucional: Outros

3. Dados da Obra/Serviço  
PRAÇA José de Freitas Nº: 35  
Complemento: Bairro: Centro UF: MA CEP: 65440000  
Cidade: SÃO BENEDITO DO RIO PRETO  
Data de início: 24/06/2022 Previsão de término: 25/06/2022 Coordenadas Geográficas: -4.758263, -42.576465  
Finalidade: Código: Não Especificado  
Proprietário: Prefeitura Municipal de São Benedito do Rio Preto - MA CPF/CNPJ: 06.398.150/0001-81

4. Atividade Técnica  
14 - Elaboração Quantidade: 9,00 Unidade: un  
14.1 - Laudo > CONSTRUÇÃO CIVIL > EDIFICAÇÕES > DE REFORMA DE EDIFICAÇÃO > #1.1.2.1 - DE ALVENARIA

5. Observações  
Laudo de fiscalização de conclusão de Reforma e conclusão de obras escolares e esportivas no município de São Benedito do Rio Preto -MA de acordo com o contrato Nº028/2022

6. Declarações  
- Cláusula Compromissória: Qualquer conflito ou litígio originado do presente contrato, bem como sua interpretação ou execução, será resolvido por arbitragem, de acordo com a Lei nº. 9.307, de 23 de setembro de 1996, por meio do Centro de Mediação e Arbitragem - CMA vinculado ao Crea-MA, nos termos do respectivo regulamento de arbitragem que, expressamente, as partes declaram concordar.  
- Declaram que estão ciente das regras de acessibilidade previstas nas normas técnicas da ABNT, na legislação específica e no decreto nº. 6.296/2004

7. Entidade de Classe  
SEM INDICAÇÃO DE ENTIDADE DE CLASSE

8. Assinaturas  
Declaro serem verdadeiras as informações acima  
Matheus Vasconcelos Miranda  
MATHEUS VASCONCELOS MIRANDA - CPF: 045.089.463-05  
Local: \_\_\_\_\_ de \_\_\_\_\_ de \_\_\_\_\_ Prefeitura Municipal de São Benedito do Rio Preto - MA - CNPJ: 06.398.150/0001-81

9. Informações  
\* A ART é válida somente quando quitada, mediante apresentação do comprovante do pagamento ou conferência no site do Crea.

10. Valor  
Valor da ART: R\$ 88,78 Registrada em: 27/06/2022 Valor pago: R\$ 88,78 Nosso Número: 8303996801

Este documento encontra-se registrado no Conselho Regional de Engenharia e Agronomia do Estado do Maranhão, vinculado à Certidão nº 869003/2022, em 07/07/2022 em



Certidão nº 869003/2022  
12/07/2022, 17:54  
Chave de Impressão: x86Zb

O documento neste ato registrado foi emitido em 06/07/2022 e contém 40 folhas

A autenticidade desta ART pode ser verificada em: <https://crea-ma.sitec.com.br/publico/> com a chave: YcCA2  
Impresso em: 27/06/2022 às 10:27:47 por: sp: 179.0.163.72

www.crea-ma.org.br faleconosco@crea-ma.org.br  
Tel: (98) 2106-8300 Fax: (98) 2106-8300



Conselho Regional de Engenharia e Agronomia do Estado do Maranhão  
Avenida dos Holandeses, Quadra 35, Lote 8, Calhau, São Luís/MA  
Tel: + 55 (98) 2106-8300 Fax: + 55 (98) 2106-8300 E-mail: faleconosco@crea-ma.org.br



Impresso em: 12/07/2022, às 17:54.



00 167

FOLHA N° \_\_\_\_\_  
N° PROC. **070301/2023**

\_\_\_\_\_  
Rubrica

## DECLARAÇÃO DE ENQUADRAMENTO DE EMPRESA DE PEQUENO PORTE

Ilmo. Sr. Presidente da Junta Comercial do Estado do Maranhão - JUCEMA

A Empresa **ENTEC EMPREENDIMENTOS EIRELI**, com ato constitutivo registrado na Junta Comercial em 16/01/2014, NIRE: 21600096243, CNPJ: 19.543.790/0001-80, estabelecido(a) na RUA POCAO DE PEDRAS, 10, QUINTAS DO CALHAU, São Luís - MA, CEP: 65072-027, requer a Vossa Senhoria o arquivamento do presente instrumento e declara, sob as penas da Lei, que se enquadra na condição de EMPRESA DE PEQUENO PORTE, nos termos da Lei Complementar nº 123, de 14/12/2006.

Código do ato: 316

Descrição do Ato: ENQUADRAMENTO DE EMPRESA DE PEQUENO PORTE

São Luís - MA, 11/01/2022

\_\_\_\_\_  
LUKAS LEDA ARAMAKI FERNANDES  
Titular/Administrador

\* Este documento foi gerado no portal Empresa Fácil

*(Handwritten signatures and initials)*

00 168





FOLHA N° \_\_\_\_\_

N° PROC. **070301/2023**

\_\_\_\_\_  
Rubrica

## ASSINATURA ELETRÔNICA

Certificamos que o ato da empresa ENTEC EMPREENDIMENTOS EIRELI consta assinado digitalmente por:

### IDENTIFICAÇÃO DO(S) ASSINANTE(S)

CPF/CNPJ	Nome
00723346305	LUKAS LEDA ARAMAKI FERNANDES

CERTIFICO O REGISTRO EM 11/01/2022 15:48 SOB N° 20220043213.  
PROTOCOLO: 220043213 DE 11/01/2022.  
CÓDIGO DE VERIFICAÇÃO: 12200252638. CNPJ DA SEDE: 19543790000180.  
NIRE: 21600096243. COM EFEITOS DO REGISTRO EM: 11/01/2022.  
ENTECA EMPREENDIMENTOS EIRELI

**JUCEMA**

RICARDO DINIZ DIAS  
VICE-PRESIDENTE  
[www.empresafacil.ma.gov.br](http://www.empresafacil.ma.gov.br)

A validade deste documento, se impresso, fica sujeito à comprovação de sua autenticidade nos respectivos portais, informando seus respectivos códigos de verificação.

00 169

TOMADA DE PREÇO N° 007/2023  
PROCESSO ADMINISTRATIVO N°: 070301/2023  
TIPO: MENOR PREÇO GLOBAL  
DATA: 11 DE ABRIL DE 2023  
HORÁRIO: 10H00m

## TERMO DE OPÇÃO E DECLARAÇÃO PARA MICROEMPRESA E EMPRESA DE PEQUENO PORTE

A **ENTEC EMPREENHIMENTOS EIRELI**, estabelecida em São Luís – MA, inscrita no CNPJ sob n.º 19.543.790/0001-80, com sede na Rua Poção de Pedras, quadra 05, n10, Quintas do Calhau/MA, CEP: 65.072-027, São Luís, Estado do Maranhão, por intermédio de seu representante legal o Sr Lukas Léda Aramaki Fernandes, C.P.F 007.233.463-05, na Sessão Publica da TOMADA DE PREÇOS No 007/2023 .

OPTA pelo tratamento diferenciado e favorecido estabelecido pela Lei Complementar 123, de 15 de dezembro de 2006, nos termos do art. 3.º, estando apta a usufruir do tratamento ali previsto e DECLARA ser: ( ) Microempresa (X) Empresa de Pequeno Porte e não possuir nenhum dos impedimentos previstos no § 4º do artigo 3º da referida lei.

DECLARO ainda ter ciência que “A falsidade de declaração prestada objetivando os benefícios da Lei Complementar no 123/06, caracterizará o crime de que trata o Art. 299 do Código Penal, sem prejuízo do enquadramento em outras figuras penais e das sanções administrativas previstas na Lei 8.666/93”.

São Luis, MA 10 de Abril de 2023

Lukas Léda Aramaki Fernandes

Lukas Léda Aramaki Fernandes  
RG 037956432009-1/CPF 007.233.463-05  
**PROPRIETÁRIO**

ENTEC EMPREENHIMENTOS EIRELI  
19.543.790/0001-80  
Lukas Léda Aramaki Fernandes  
Proprietário

00 170

TOMADA DE PREÇO N° 007/2023  
PROCESSO ADMINISTRATIVO N°: 070301/2023  
TIPO: MENOR PREÇO GLOBAL  
DATA: 11 DE ABRIL DE 2023  
HORÁRIO: 10H00m

### DECLARAÇÃO DE INEXISTÊNCIA DE FATO SUPERVENIENTE IMPEDITIVO DA HABILITAÇÃO

A **ENTEC EMPREENDIMENTOS EIRELI**, estabelecida em São Luís – MA, inscrita no CNPJ sob n.º 19.543.790/0001-80, com sede na Rua Poção de Pedras, quadra 05, n10, Quintas do Calhau/MA, CEP: 65.072-027, São Luís, Estado do Maranhão, por intermédio de seu representante legal o Sr Lukas Léda Aramaki Fernandes, C.P.F 007.233.463-05, declara, sob as penas da Lei, nos termos do parágrafo 2o do art. 32 da Lei n.o 8.666/93 que até a presente data nenhum fato ocorreu que inabilite esta empresa, a participar da TOMADA DE PREÇOS No 007/2023, garantindo-se pela autenticidade dos documentos apresentados.

São Luis, MA 10 de Abril de 2023

Lukas Léda Aramaki Fernandes

Lukas Léda Aramaki Fernandes  
RG 037956432009-1/CPF 007.233.463-05  
**PROPRIETÁRIO**

ENTEC EMPREENDIMENTOS EIRELI  
19.543.790/0001-80  
Lukas Léda Aramaki Fernandes  
Proprietário

00 171

TOMADA DE PREÇO N° 007/2023  
PROCESSO ADMINISTRATIVO N°.: 070301/2023  
TIPO: MENOR PREÇO GLOBAL  
DATA: 11 DE ABRIL DE 2023  
HORÁRIO: 10H00m

## DECLARAÇÃO

A **ENTEC EMPREENDIMIENTOS EIRELI**, estabelecida em São Luís - MA, inscrita no CNPJ sob n.º 19.543.790/0001-80, com sede na Rua Poção de Pedras, quadra 05, n10, Quintas do Calhau/MA, CEP: 65.072-027, São Luís, Estado do Maranhão, por intermédio de seu representante legal o Sr Lukas Léda Aramaki Fernandes, C.P.F 007.233.463-05, **DECLARA** para devidos fins que cumpre os requisitos para a habilitação definidos no Edital e que a proposta apresentada está em conformidade com as exigências edilícias.

São Luis/MA, 10 de Abril de 2023

*Lukas Léda Aramaki Fernandes*

Lukas Léda Aramaki Fernandes  
RG 037956432009-1/CPF 007.233.463-05  
**PROPRIETÁRIO**

ENTEC EMPREENDIMIENTOS EIRELI  
19.543.790/0001-80  
Lukas Léda Aramaki Fernandes  
PROPRIETÁRIO

00 172

**TOMADA DE PREÇO N° 007/2023**  
**PROCESSO ADMINISTRATIVO N°.: 070301/2023**  
**TIPO: MENOR PREÇO GLOBAL**  
**DATA: 11 DE ABRIL DE 2023**  
**HORÁRIO: 10H00m**

### DECLARAÇÃO DE NÃO VISITA AO LOCAL DA OBRA

A **ENTEC EMPREENDIMENTOS EIRELI**, estabelecida em São Luís – MA, inscrita no CNPJ sob n.º 19.543.790/0001-80, com sede na Rua Poção de Pedras, quadra 05, n10, Quintas do Calhau/MA, CEP: 65.072-027, São Luís, Estado do Maranhão, por intermédio de seu representante legal o Sr Lukas Léda Aramaki Fernandes, C.P.F 007.233.463-05, **DECLARA** que obteve toda documentação relativa a **TOMADA DE PREÇO N°007/2023**, composta do Edital e seus elementos constitutivos, e que, por liberalidade própria, **NÃO VISITOU O LOCAL DA OBRA**, mas, mesmo assim tem conhecimento de todas as condições e eventuais dificuldades para a boa execução dos serviços, como mão-de-obra, materiais de construção, equipamentos, localização, condições do terreno e acessos, trânsito, condições geológicas, morfológicas, edafológicas e climatológicas, assumindo assim todos os riscos dele advindo e que, na hipótese de vencedora, não poderá utilizar esta como justificativa para possíveis pedidos de aditivos contratuais.

São Luis/MA, 10 de Abril de 2023

*Lukas Léda Aramaki Fernandes*

ENTEC EMPREENDIMENTOS EIRELI  
19.543.790/0001-80  
Lukas Léda Aramaki Fernandes  
Proprietário

REG 037956432009-1/CPF 007.233.463-05  
**PROPRIETÁRIO**

*Laurenço Rodrigues Leite*

Laurenço Rodrigues Leite  
Engenheiro Civil  
CREA/MA nº 111577690-8  
CPF 922.457.063-15

**LOURENÇO RODRIGUES LEITE**  
CPF: 922.457.063-15  
CREA-MA:111577690-8  
**ENGENHEIRO CIVIL**

*Wilson Pinto de Mesquita Filho*

Wilson Pinto de Mesquita Filho  
Engenheiro Civil  
CREA: 110300870-6

**WILSON PINTO DE MESQUITA FILHO**  
CPF: 037.933.623-53  
CREA-MA:110300870-6  
**ENGENHEIRO CIVIL**

00 173

**TOMADA DE PREÇO N° 007/2023**  
**PROCESSO ADMINISTRATIVO N°.: 070301/2023**  
**TIPO: MENOR PREÇO GLOBAL**  
**DATA: 11 DE ABRIL DE 2023**  
**HORÁRIO: 10H00m**

## RELAÇÃO DE COMPROMISSOS ASSUMIDOS

(Subitem 4.4.3)

A **ENTEC EMPREENDIMENTOS EIRELI**, estabelecida em São Luís – MA, inscrita no CNPJ sob n.º 19.543.790/0001-80, com sede na Rua Poção de Pedras, quadra 05, n10, Quintas do Calhau/MA, CEP: 65.072-027, São Luís, Estado do Maranhão, por intermédio de seu representante legal o Sr Lukas Léda Aramaki Fernandes, C.P.F 007.233.463-05, **DECLARA** para fins de participação na **TOMADA DE PREÇO N° 007/2023** que possui em vigor os contratos abaixo relacionados:

- 1) PREFEITURA MUNICIPAL DE AXIXA/MA, CONTRATO N° 080/2021, CONSTRUÇÃO DE ESCOLA, VALOR: R\$ 4.106.783,24, -12 MESES (2 ANO)
- 2) PREFEITURA MUNICIPAL DE SUCUPIRA DO NORTE/MA, CONTRATO N° 01.2709.12.012/2021, CONSTRUÇÃO DE POÇO ARTESIANO, VALOR: R\$ 471.656,12-12 MESES (1 ANO)
- 3) PREFEITURA MUNICIPAL DE TUNTUM/MA, CONTRATO N° 140/2021, IMPLANTAÇÃO DE MELHORIAS SANITARIAS DOMICILIARES , VALOR R\$ 1.442.287,59-12 MESES (1 ANO)
- 4) PREFEITURA MUNICIPAL DE SÃO JOÃO DOS PATOS/MA, CONTRATO N° 1204004/2022, SISTEMA DE ABASTECIMENTO D'ÁGUA, VALOR: R\$ 245.749,68,12 MESES (1 ANO)
- 5) PREFEITURA MUNICIPAL DE VITORINO FREIRE/MA, CONTRATO N° 143/2022, MANUTENÇÃO DE POÇOS, VALOR: R\$ 1.059.000,00 - 12 MESES
- 6) PREFEITURA MUNICIPAL DE PASSAGEM FRANCA/MA CONTRATO N°116/2021, REFORMA E MANUTENÇÃO DE PRÉDIOS, VALOR R\$1.857.999,26 - 12 MESES
- 7) PREFEITURA MUNICIPAL DE IACANGA/SP, CONTRATO N° 036/2022, RECAPEAMENTO ASFALTICO EM DIVERSAS RUAS DO MUNICIPIO, VALOR R\$237.974,45 - 30 DIAS
- 8) PREFEITURA MUNICIPAL DE IACANGA/SP, CONTRATO N° 034/2022, PAVIMENTAÇÃO ASFALTICA, VALOR R\$187.058,00- 60 DIAS
- 9) PREFEITURA MUNICIPAL DE IACANGA/SP, CONTRATO N° 033/2022, PAVIMENTAÇÃO ASFALTICA, VALOR R\$2.940.999.48- 90 DIAS
- 10) PREFEITURA MUNICIPAL DE IGARAPÉ DO MEIO/MA, CONTRATO No 414.01.01/2022 - IMPLANTAÇÃO DO SISTEMA DE ABASTECIMENTO DE ÁGUA NA SEDE DO MUNICÍPIO, VALOR DE R\$ 3.321.142,27 - 10 MESES
- 11) PREFEITURA MUNICIPAL DE IGARAPÉ DO MEIO/ MA, CONTRATO No 446.01.02/2022 - CONSTRUÇÃO DO PRÉDIO MODELO NO MUNICÍPIO, VALOR R\$ 344.806,47 - 180 DIAS.
- 12) PREFEITURA MUNICIPAL DE BURITICUPU/MA, CONTRATO No 20220533/2022- CONCLUSÃO DE CONSTRUÇÃO DE UMA CRECHE TIPO 2, PADRÃO FNDE, VALOR R\$ 709.327,22 - 10 MESES
- 13) PREFEITURA MUNICIPAL DE IGARAPÉ DO MEIO/MA - CNPJ: 01.612.346/0001-03 - CONTRATO N°414.01.01/2022 - OBJETO:EXECUÇÃO DE OBRA DE IMPLANTAÇÃO DO SISTEMA DE ABASTECIMENTO DE ÁGUA NA SEDE DO MUNICÍPIO - VALOR: R\$ 3.321.142,27.



DE CONSTRUÇÃO DE SISTEMA SIMPLIFICADO DE ABASTECIMENTO DE ÁGUA NO POVOADO CANA BRAVA NO MUNICÍPIO DE ÁGUA DOCE DO MARANHÃO/MA – VALOR: R\$ 429.9559,60.

- 15) PREFEITURA MUNICIPAL DE SÃO BENEDITO DO RIO PRETO/MA - CNPJ: 06.398.150/0001-81 - CONTRATO N°81/2022 - OBJETO: EXECUÇÃO DE SERVIÇOS DE ENGENHARIA VISANDO IMPLANTAÇÃO DE SISTEMAS DE ABASTECIMENTO DE ÁGUA POTÁVEL NO BAIXÃO DO PEDRO, HUMAITÁ E SÃO JOSÉ DOS COSTAS, EM SÃO BENEDITO DO RIO PRETO/MA. - VALOR: R\$ 940.500,06.
- 16) PREFEITURA MUNICIPAL DE SÃO ROBERTO/MA - CNPJ N°01.612.348/0001-00 - CONTRATO N°75/2022 - OBJETO: EXECUÇÃO DOS SERVIÇOS DE MANUTENÇÃO E REFORMA DE ESCOLA 02 SALAS (FNDE), NO POVOADO CAFÉ SEM TROCO E DA ESCOLA 02 SALAS (FNDE), NO POVOADO LAGOINHA DO MUNICÍPIO DE SÃO ROBERTO/MA - VALOR : R\$ 386.954,36.
- 17) PREFEITURA MUNICIPAL DE SÃO ROBERTO/MA - CNPJ N°01.612.348/0001-00 CONTRATO N°76/2022 - OBJETO: EXECUÇÃO DOS SERVIÇOS DE REFORMA E AMPLIAÇÃO DA ESCOLA SÃO SALVADOR, LOCALIZADO NO POVOADO SÃO SALVADOR, DO MUNICÍPIO DE SÃO ROBERTO/MA - VALOR: R\$ 173.709,01.
- 18) SECRETARIA DE ESTADO DE AGRICULTURA FAMILIAR - SAF - CNPJ N°21.681.460/0001-00 - CONTRATO N°073/2022 - OBJETO: CONSTRUÇÃO/IMPLANTAÇÃO DE 01 (UM) SISTEMA SIMPLIFICADO DE ABASTECIMENTO DE ÁGUA - SSAA NO MUNICÍPIO DE ITAPECURU MIRIM - MA, POVOADO CABANAGEM - VALOR: R\$ 36.725,90.
- 19) SECRETARIA DE ESTADO DE AGRICULTURA FAMILIAR - SAF - CNPJ N°21.681.460/0001-00 - CONTRATO N°074/2022 - OBJETO: CONSTRUÇÃO/IMPLANTAÇÃO DE 01 (UM) SISTEMA SIMPLIFICADO DE ABASTECIMENTO DE ÁGUA - SSAA NO MUNICÍPIO DE SÃO BERNARDO - MA, POVOADO BAIXA GRANDE - VALOR: R\$ 35.640,45.
- 20) SECRETARIA DE ESTADO DE AGRICULTURA FAMILIAR - SAF - CNPJ N°21.681.460/0001-00 - CONTRATO N°075/2022 - OBJETO: CONSTRUÇÃO/IMPLANTAÇÃO DE 01 (UM) SISTEMA SIMPLIFICADO DE ABASTECIMENTO DE ÁGUA - SSAA NO MUNICÍPIO DE NINA RODRIGUES - MA, POVOADO MANGUEIRA - VALOR: R\$ 246.830,57.
- 21) COMPANHIA ESTADUAL DE HABITAÇÃO E OBRAS - CEHAB - CNPJ N° 03.206.056.0001-95 - CONTRATO 097/2022 - OBJETO: IMPLANTAÇÃO DE SISTEMAS SIMPLIFICADO DE ABASTECIMENTO DE ÁGUA - SSAA, A FIM DE ATENDER A DIVERSAS LOCALIDADES RURAIS EM TODOS OS MUNICÍPIOS DO ESTADO DE PERNAMBUCO - VALOR: R\$ 10.996.732,52.
- 22) COMPANHIA ESTADUAL DE HABITAÇÃO E OBRAS - CEHAB CNPJ N° 03.206.056.0001-95 - CONTRATO N°087/2022 - OBJETO: IMPLANTAÇÃO DE SISTEMAS SIMPLIFICADO DE ABASTECIMENTO DE ÁGUA - SSAA, A FIM DE ATENDER A DIVERSAS LOCALIDADES RURAIS EM TODOS OS MUNICÍPIOS DO ESTADO DE PERNAMBUCO - VALOR :14.721.703,09.

São Luis/MA, 10 de Abril de 2023

ENTECC EMPREENDIMENTOS EIRELI  
19.543.790/0001-80  
Lukas Léda Aramaki Fernandes  
Proprietário

Lukas Léda Aramaki Fernandes

Lukas Léda Aramaki Fernandes  
RG 037956432009-1/CPF 007.233.463-05

PROPRIETÁRIO

00 175



TOMADA DE PREÇO N° 007/2023  
PROCESSO ADMINISTRATIVO N°: 070301/2023  
TIPO: MENOR PREÇO GLOBAL  
DATA: 11 DE ABRIL DE 2023  
HORÁRIO: 10H00m

**DECLARAÇÃO DE CONHECIMENTO DO LOCAL A SER REALIZADA A OBRA**

(Subitem 4.5 alínea a))

A **ENTEC EMPREENDIMENTOS EIRELI**, estabelecida em São Luís – MA, inscrita no CNPJ sob n.o 19.543.790/0001-80, com sede na Rua Poção de Pedras, quadra 05, n10, Quintas do Calhau/MA, CEP: 65.072- 027, São Luís, Estado do Maranhão, por intermédio de seu representante legal o Sr Lukas Léda Aramaki Fernandes, C.P.F 007.233.463-05, e os Senhores **Lourenço Rodrigues Leite, Engenheiro Civil, CPF: 922.457.063-15, CREA-MA 111577690-8** e o **Senhor Wilson Pinto de Mesquita Filho, Engenheiro Civil CPF: 037.933.623-5** responsáveis técnicos da referida empresa, DECLARAMOS conhecer o local a ser executada a obra bem como todos os aspectos que possam influir direta ou indiretamente na execução dos serviços.

Declaramos, ainda, sob as penalidades da lei, de que temos pleno conhecimento das condições e peculiaridades inerentes à natureza dos trabalhos, assumindo total responsabilidade por esse fato e informamos que não utilizaremos para qualquer questionamento futuro que ensejam avenças técnicas ou financeiras, isentando a PREFEITURA MUNICIPAL DE SÃO JOÃO DOS PATOS/MA, de qualquer reclamação e/ou reivindicação de nossa parte.

São Luis/MA, 10 de Abril de 2023

*Lukas Léda Aramaki Fernandes*

ENTEC EMPREENDIMENTOS EIRELI  
19.543.790/0001-80  
Lukas Léda Aramaki Fernandes  
Proprietário

LUKAS LÉDA ARAMAKI FERNANDES  
RG 037956432009-1/CPF 007.233.463-05

**PROPRIETÁRIO**

*Lourenço Rodrigues Leite*

Lourenço Rodrigues Leite  
Engenheiro Civil  
CREA-MA n° 111577690-8  
CPF 922.457.063-15

LOURENÇO RODRIGUES LEITE

CPF: 922.457.063-15

CREA-MA:111577690-8

**ENGENHEIRO CIVIL**

*Wilson Pinto de Mesquita Filho*

Wilson Pinto de Mesquita Filho  
Engenheiro Civil  
CREA-MA 110300870-8

WILSON PINTO DE MESQUITA FILHO

CPF: 037.933.623-53

CREA-MA:110300870-6

**ENGENHEIRO CIVIL**

TOMADA DE PREÇO N° 007/2023  
PROCESSO ADMINISTRATIVO N°.: 070301/2023  
TIPO: MENOR PREÇO GLOBAL  
DATA: 11 DE ABRIL DE 2023  
HORÁRIO: 10H00m

**DECLARAÇÃO DE NÃO EMPREGAR MENOR  
CUMPRIMENTO DO DISPOSTO NO INCISO XXXIII DO ART. 7º DA CONSTITUIÇÃO  
FEDERAL  
(Subitem 4.5 alínea c))**

A ENTEC EMPREENHIMENTOS EIRELI, estabelecida em São Luís - MA, inscrita no CNPJ sob n.º 19.543.790/0001-80, com sede na Rua Poção de Pedras, quadra 05, n10, Quintas do Calhau/MA, CEP: 65.072-027, São Luís, Estado do Maranhão, por intermédio de seu representante legal o Sr Lukas Léda Aramaki Fernandes, C.P.F 007.233.463-05, **DECLARA**, para fins do disposto no Inciso V do Art. 27 da Lei n.º 8666/93, acrescido pela Lei n.º 9854/99, que não possui no seu quadro de pessoal, menor de 18(dezoito)anos em exercicio de atividades noturnas, perigosas, ou insalubres, bem como não utiliza para qualquer trabalho ou atividade, menor de 16(dezsseis)anos, exceto na condição de aprendiz, a partir de 14(quatoze)anos, em conformidade com o Inciso XXXIII do Art.7º, da Constituição Federal e com a Lei nº9.854/99.

Ressalva: emprega menor, a partir de quatorze anos, na condição de aprendiz ( ).

São Luis/MA, 10 de Abril de 2023

*Lukas Léda Aramaki Fernandes*

Lukas Léda Aramaki Fernandes  
RG 037956432009-1/CPF 007.233.463-05  
**PROPRIETÁRIO**

EMPREENHIMENTOS EIRELI  
19.543.790/0001-80  
Lukas Léda Aramaki Fernandes  
Proprietário

00 177

**TOMADA DE PREÇO N° 007/2023**  
**PROCESSO ADMINISTRATIVO N°.: 070301/2023**  
**TIPO: MENOR PREÇO GLOBAL**  
**DATA: 11 DE ABRIL DE 2023**  
**HORÁRIO: 10H00m**

## DECLARAÇÃO DE INDICAÇÃO DE RESPONSÁVEIS TÉCNICOS

(Subitem 4.5 alínea d)).

A **ENTEC EMPREENDEIMENTOS EIRELI**, estabelecida em São Luís – MA, inscrita no CNPJ sob n.o 19.543.790/0001-80, com sede na Rua Poção de Pedras, quadra 05, n10, Quintas do Calhau/MA, CEP: 65.072- 027, São Luís, Estado do Maranhão, por intermédio de seu representante legal o Sr Lukas Léda Aramaki Fernandes, C.P.F 007.233.463-05, **DECLARA** que: o **Senhor Lourenço Rodrigues Leite, Engenheiro Civil, CPF: 922.457.063-15, CREA-MA 111577690-8** e o **Senhor Wilson Pinto de Mesquita Filho, Engenheiro Civil CPF: 037.933.623-53** são os indicados como responsáveis técnicos da referida empresa, **DECLARAMOS** que o este Responsável Técnico Participara permanente e efetivamente da execução da Obra objeto desta **TOMADA DE PREÇO N°007/2023**, caso esta empresa seja vencedora desta licitação.

Declaramos, ainda, sob as penalidades da lei, de que temos pleno conhecimento das condições e peculiaridades inerentes à natureza dos trabalhos, assumindo total responsabilidade por esse fato e informamos que não utilizaremos para qualquer questionamento futuro que ensejam avenças técnicas ou financeiras, isentando a **PREFEITURA MUNICIPAL DE SÃO JOÃO DOS PATOS/MA**, de qualquer reclamação e/ou reivindicação de nossa parte.

São Luis/MA, 10 de Abril de 2023

*Lukas Léda Aramaki Fernandes*

ENTEC EMPREENDEIMENTOS EIRELI  
19.543.790/0001-80  
Lukas Léda Aramaki Fernandes  
Proprietário

LUKAS LÉDA ARAMAKI FERNANDES  
RG 037956432009-1/CPF 007.233.463-05  
**PROPRIETÁRIO**

*Lourenço Rodrigues Leite*

Lourenço Rodrigues Leite  
Engenheiro Civil  
CREA/MA n° 111577690-8  
CPF 922.457.063-15

LOURENÇO RODRIGUES LEITE  
CPF: 922.457.063-15  
CREA-MA:111577690-8  
**ENGENHEIRO CIVIL**

*Wilson Pinto de Mesquita Filho*

Wilson Pinto de Mesquita Filho  
Engenheiro Civil  
CREA: 110300870-6

WILSON PINTO DE MESQUITA FILHO  
CPF: 037.933.623-53  
CREA-MA:110300870-6  
**ENGENHEIRO CIVIL**

**TOMADA DE PREÇO N° 007/2023**  
**PROCESSO ADMINISTRATIVO N°: 070301/2023**  
**TIPO: MENOR PREÇO GLOBAL**  
**DATA: 11 DE ABRIL DE 2023**  
**HORÁRIO: 10H00m**

### DECLARAÇÃO DE ELABORAÇÃO INDEPENDENTE DE PROPOSTA

A **ENTEC EMPREENDEIMENTOS EIRELI**, estabelecida em São Luís – MA, inscrita no CNPJ sob n.º 19.543.790/0001-80, com sede na Rua Poção de Pedras, quadra 05, n10, Quintas do Calhau/MA, CEP: 65.072-027, São Luís, Estado do Maranhão, por intermédio de seu representante legal o Sr Lukas Léda Aramaki Fernandes, C.P.F 007.233.463-05, **DECLARA**, Para fins de atendimento às exigências editalícias, sob as penas da Lei, em especial o Art. 299 do Código Penal Brasileiro, que:

- a) A proposta apresentada para participar desta licitação foi elaborada de maneira independente pela licitante **ENTEC EMPREENDEIMENTOS EIRELI**, e o conteúdo da proposta não foi, no todo ou em parte, direta ou indiretamente, informado, discutido ou recebido de qualquer outro participante potencial ou de fato desta Licitação por qualquer meio ou por qualquer pessoa;
- b) A intenção de apresentar a proposta elaborada para participar desta Licitação não foi informada, discutida ou recebida de qualquer outro participante potencial ou de fato da **TOMADA DE PREÇO N° 007/2023** desta licitação, por qualquer meio ou por qualquer pessoa;
- c) Que não tentou, por qualquer meio ou por qualquer pessoa, influir na decisão de qualquer outro participante potencial ou de fato desta Licitação quanto a participar ou não da referida licitação;
- d) Que o conteúdo da proposta apresentada para participar da **TOMADA DE PREÇO N° 007/2023** desta Licitação não será, todo ou em parte, direta ou indiretamente, comunicado ou discutido com qualquer outro participante potencial ou de fato desta Licitação antes da adjudicação do objeto da referida licitação;
- e) Que o conteúdo da proposta apresentada para participar desta Licitação com a **TOMADA DE PREÇO N° 007/2023** não foi, no todo ou em parte, direta ou indiretamente, informado, discutido ou recebido de qualquer integrante da Administração da **PREFEITURA MUNICIPAL DE SÃO JOÃO DOS PATOS – MA**, antes da abertura oficial da proposta; e
- f) Que está plenamente ciente do teor e da extensão desta declaração e que detém plenos poderes e informações para firmá-las.

São Luís/MA, 10 de Abril de 2023

ENTEC EMPREENDEIMENTOS EIRELI  
19.543.790/0001-80  
Lukas Léda Aramaki Fernandes  
Proprietário

Lukas Léda Aramaki Fernandes  
LUKAS LÉDA ARAMAKI FERNANDES  
CPF 007.233.463-05/ RG 037956432009-1  
PROPRIETÁRIO

00 179

**TOMADA DE PREÇO N° 007/2023**  
**PROCESSO ADMINISTRATIVO N°: 070301/2023**  
**TIPO: MENOR PREÇO GLOBAL**  
**DATA: 11 DE ABRIL DE 2023**  
**HORÁRIO: 10H00m**

**RELAÇÃO E INDICAÇÃO DAS INSTALAÇÕES.**  
**(Subitem 4.5 alínea f))**

A ENTEC EMPREENDEIMENTOS EIRELI, estabelecida em São Luís - MA, inscrita no CNPJ sob n.º 19.543.790/0001-80, com sede na Rua Poção de Pedras, quadra 05, n10, Quintas do Calhau/MA, CEP: 65.072-027, São Luís, Estado do Maranhão, por intermédio de seu representante legal o Sr Lukas Léda Aramaki Fernandes, C.P.F 007.233.463-05, **DECLARA** possuir capacidade para mobilização, bem como equipamentos, materiais e mao-de-obra necessários para execução dos serviços, e ao bom andamento dos serviços no qual trata este processo licitatório.

**PESSOAL ESPECIALIZADO:**

- 1. Jose Maria Ferreira de Oliveira - CPF: 258.188.643-91 - Encarregado de Obra.**
- 2. Lourenço Rodrigues Leite, CPF: 922.457.063-15 - Engenheiro Civil**
- 3. Wilson Pinto de Mesquita Filho , CPF: 037.933.623-53 - Engenheiro Civil**

Declaramos ainda, que os equipamentos se encontram em plenas condições de uso e produção, obrigando-se, imediatamente, caso vencedora, substituindo qualquer equipamento que, a juízo da **PREFEITURA MUNICIPAL DE SÃO JOÃO DOS PATOS - MA**, não apresente rendimento satisfatório.

São Luis/MA, 10 de Abril de 2023

Lukas Léda Aramaki Fernandes

Lukas Léda Aramaki Fernandes  
RG 037956432009-1/CPF 007.233.463-05  
**PROPRIETÁRIO**

ENTEC EMPREENDEIMENTOS EIRELI  
19.543.790/0001-80  
Lukas Léda Aramaki Fernandes  
Proprietário

00 180



**TOMADA DE PREÇO N° 007/2023**  
**PROCESSO ADMINISTRATIVO N°: 070301/2023**  
**TIPO: MENOR PREÇO GLOBAL**  
**DATA: 11 DE ABRIL DE 2023**  
**HORÁRIO: 10H00m**

## DECLARAÇÃO DE LOCALIZAÇÃO E FUNCIONAMENTO

(COM FOTOS )

A **ENTEC EMPREENDIMENTOS EIRELI**, estabelecida em São Luís – MA, inscrita no CNPJ sob n.º 19.543.790/0001-80, com sede na Rua Poção de Pedras, quadra 05, n10, Quintas do Calhau/MA, CEP: 65.072-027, São Luís, Estado do Maranhão, por intermédio de seu representante legal o Sr Lukas Léda Aramaki Fernandes, C.P.F 007.233.463-05, **DECLARA** está localizada e em pleno funcionamento no endereço abaixo, sendo o local adequado e compatível para o cumprimento do objeto, conforme fotos em anexo do prédio e suas instalações.

**DECLARO** ter ciência que a ausência de sede/instalações adequadas e compatíveis, comprovadas através de visita *in loco* (se houver) realizada pela Comissão Permanente de Licitação, ressalvada o diretiro a ampla defesa, ensejará automaticamente na inabilitação desta empresa.

**DECLARO** que assumo inteira responsabilidade por todas as informações dispostas nesta declaração, eximindo a **PREFEITURA MUNICIPAL DE SÃO JOÃO DOS PATOS – MA** de qualquer responsabilidade sobre as informações prestadas por esta empresa.

**DECLARO** ainda, ter ciência que “a falsidade de declaração, resultará na inabilitação desta empresa e caracterizará o crime de que trata o art. 299 do Código Penal, sem prejuízo do enquadramento em outras figuras penais e das sanções administrativas na Lei n° 8.666/93 e alterações posteriores, bem como demais normas pertinentes à espécie”.

**DECLARO** ainda que a empresa dispõe de escritório dotado de instalações, recursos humanos e mobiliários pertinentes as suas atividades.

LOCALIZAÇÃO DA EMPRESA:

ENDEREÇO: Rua Poção de Pedras, quadra 05, 10, Bairro: Quintas do Calhau – São Luís/MA

CIDADE/ESTADO: São Luís/ Maranhão

CEP. 65.072-027

TELEFONE: (98)981693100

PONTOS DE REFERÊNCIA DA DIREITA: Av. Presidente Juscelino.

DA ESQUERDA: lote 06

COORDENADAS GEOGRÁFICAS: -2.4859263279766823, -44.25727894628821

São Luis/MA, 10 de Abril de 2023

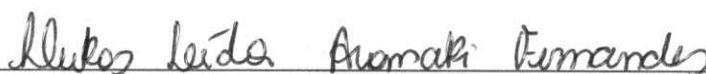

Lukas Léda Aramaki Fernandes  
RG 037956432009-1/CPF 007.233.463-05  
**PROPRIETÁRIO**

ENTEC EMPREENDIMENTOS EIRELI  
CNPJ 19.543.790/0001-80  
Lukas Léda Aramaki Fernandes  
Proprietário

00 181

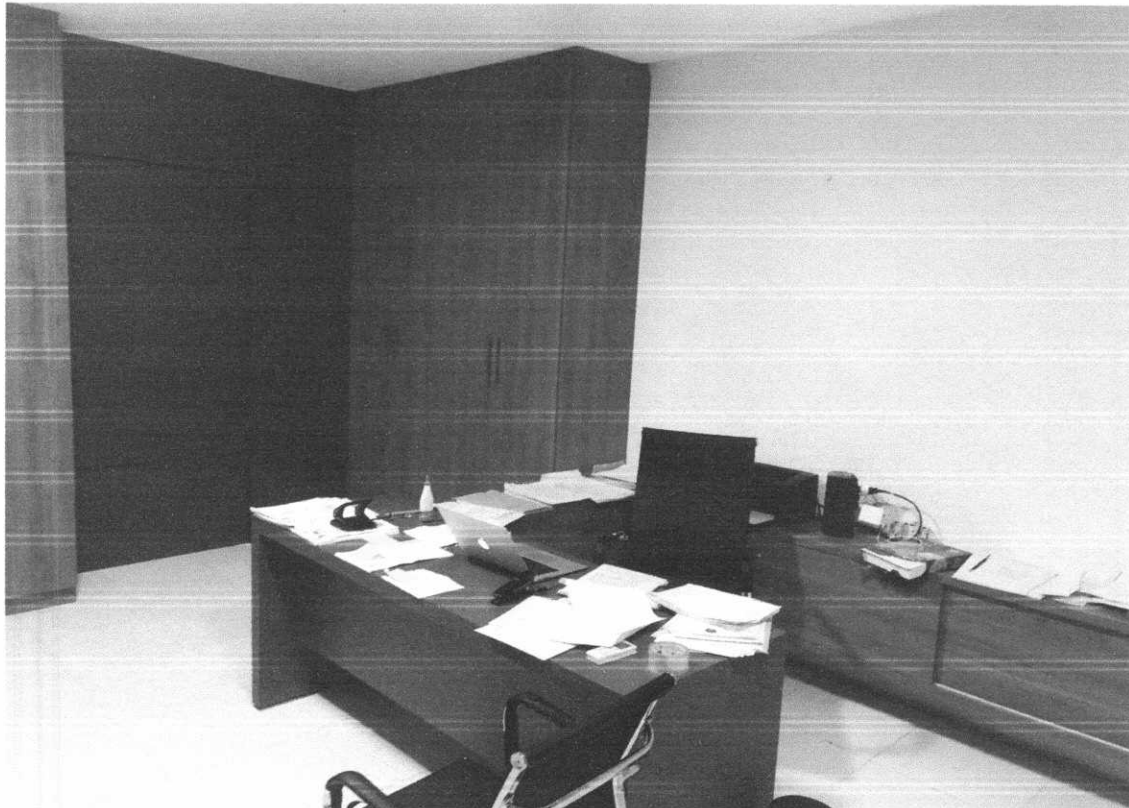

ENTEC EMPREENDIMENTOS EIREL.  
19.043.790/0001-80  
Lukas Léda Aramaki Fernandes  
Proprietário

*[Handwritten mark]*

*[Handwritten signature]*  
*[Handwritten initials]*  
00 182





[https://www.google.com/maps/place/2°29'09.3\"S+44°15'26.2\"W/@-2.4859186,-44.2574999,17z/data=!4m5!3m4!1s0x0:0xc1b0cdbc0db1613a!8m2!3d-2.4859263!4d-44.2572789](https://www.google.com/maps/place/2°29'09.3\)

ENTEC EMPREENDIMENTOS EIRELI  
19.043.738/0001-80  
Lukas Léda Aramaki Fernandes  
Proprietário

00 183



ENTECC EMPREENHIMENTOS EIRELI  
19.041.750/0001-80  
Mikias Sada Aramaki Fernandes  
Proprietário

00 184



ENTEC EMPREENDIMENTOS EIRELI  
10 070301/2023-80  
Lilias Leda Akamaki Fernandes  
Proprietário



00 185



ENTEC EMPREENDIMENTOS EIRELI  
N° 070301/2023-80  
Lúcia Aramaki Fernandes  
Proprietário

*[Handwritten mark]*

*[Handwritten mark]*

*[Handwritten signature]*

00 186



EMPREENDIMENTOS EIREL  
19 043.790/0001-80  
Lígia Aramaki Fernandes  
Proprietário

*[Handwritten mark]*

*[Handwritten mark]*

*[Large handwritten signature]*

00 187





ENTEC EMPREENHIMENTOS EIRELI  
CNPJ 09.543.790/0001-80  
Lukas Lúcia Almirante Fernandes  
Proprietário

*[Handwritten signature]*

*[Handwritten signature]*  
*[Handwritten signature]*  
00 188

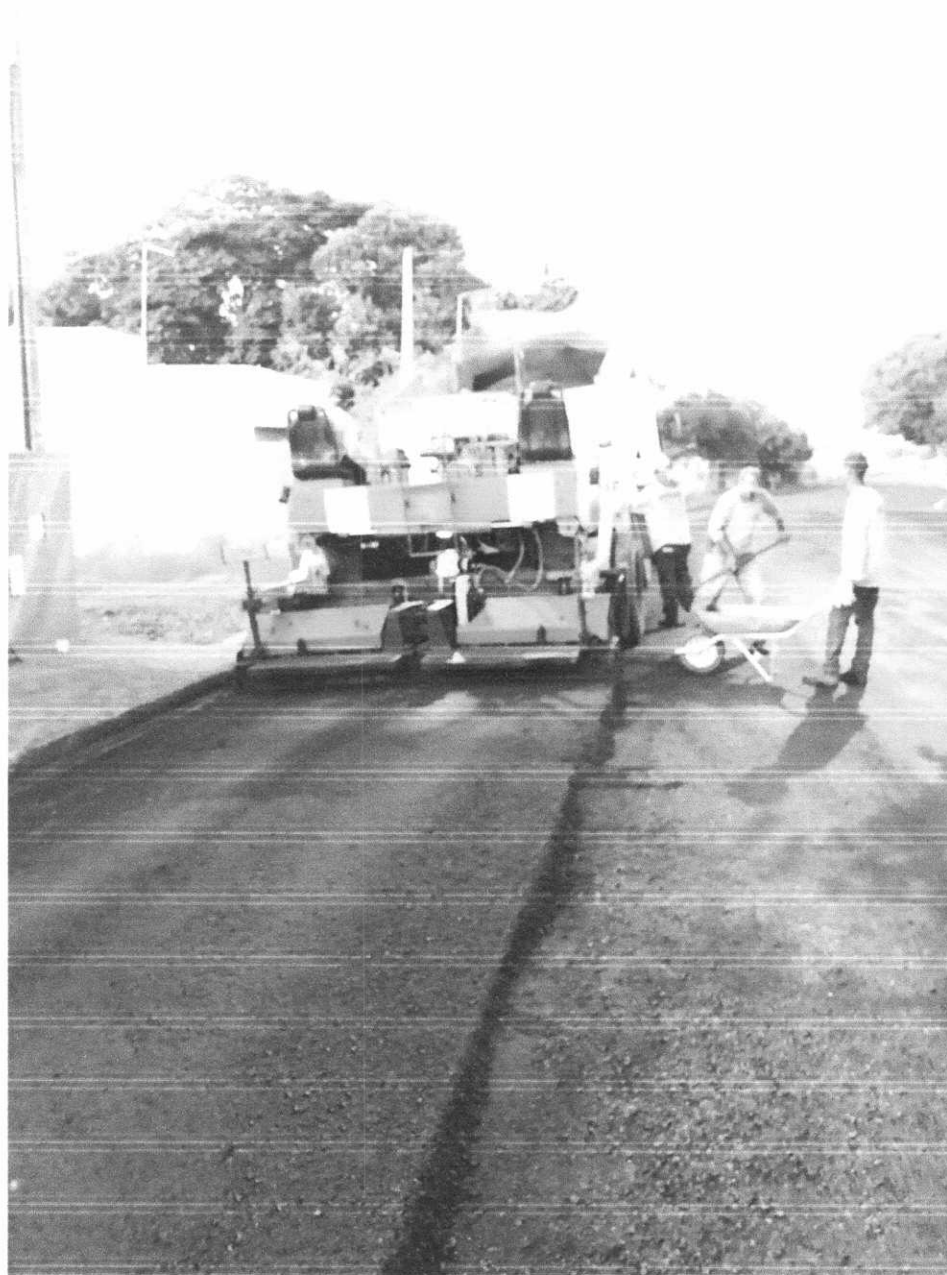

ENTECC EMPREENDIMENTOS EIRELI  
13.548.730/0001-80  
Lúcia Aramaki Fernandes  
Proprietária

*[Handwritten signature]*

*[Handwritten signature]*

*[Handwritten signature]*

00 189





ENTEC EMPREENDIMENTOS EIREL  
19.443.790/0001-80  
Tullas Leda Atamaki Fernandes  
Proprietário

00 190



MINISTÉRIO DA FAZENDA  
SUPERINTENDÊNCIA DE SEGUROS PRIVADOS

FOLHA N° _____
N° PROC. <b>070301/2023</b>
_____
Rubrica

### CERTIDÃO DE REGULARIDADE

Certificamos que JUNTO SEGUROS S.A., CNPJ 84948157000133, está autorizada a operar, conforme PORTARIA 1139, publicado(a) no D.O.U. de 03/12/1991, nos termos da legislação vigente.

Certificamos ainda que a entidade não se encontra, nesta data, sob regime de Direção Fiscal, Intervenção, Liquidação Extrajudicial ou Fiscalização Especial, e não está cumprindo penalidade de suspensão imposta pela SUSEP.

Dados complementares e esta certidão atualizada podem ser obtidos em [www.susep.gov.br](http://www.susep.gov.br) ou por meio de petição à Autarquia.

Código da Certidão: **CR05436\_10042023\_111646\_782**

Esta Certidão é válida por 30 dias, não prevalecendo sobre certidões geradas posteriormente.

Rio de Janeiro, 10 de Abril de 2023.

00 191



Nossas apólices podem ser acessadas diretamente por um QR Code ou pela página da internet da Junto Seguros ([www.juntoseguros.com](http://www.juntoseguros.com)). As condições contratuais deste produto, quando aplicável, poderão ser consultadas no site <https://www.gov.br/susep>.

## FRONTISPÍCIO DE APÓLICE SEGURO GARANTIA

### DADOS DA SEGURADORA: JUNTO SEGUROS S.A.

CNPJ: 84.948.157/0001-33, registro SUSEP 05436, com sede na Rua Visconde de Nácar, 1440 – Centro - Curitiba - PR

Data de Emissão: **10/04/2023 11:14:09**

Nº Apólice Seguro Garantia: **10-0775-0363366**

Proposta: **3872181**

Controle Interno (Código Controle): **600870339**

Nº de Registro SUSEP: Após sete dias úteis da emissão deste documento, poderá ser verificado se a apólice ou endosso foi corretamente registrado no site da SUSEP - <https://www.gov.br/susep/pt-br>, por meio do número **054362023001007750363366**

### DADOS DO SEGURADO: PREFEITURA MUNICIPAL DE SÃO JOÃO DOS PATOS

CPF/CNPJ: 06.089.668/0001-33 AVENIDA GETULIO VARGAS 135, CENTRO, - CEP: 65.665-000 - SÃO JOÃO DOS PATOS - MA

### DADOS DO TOMADOR: ENTEC EMPREENDIMENTOS LTDA

CPF/CNPJ: 19543790000180 R POCAO DE PEDRAS 10, , QTAS DO CALHAU - CEP: 65.072-027 - SAO LUIS - MA

### DADOS DA CORRETORA:

000002.0.203293-3 AIRAM CORRETORA DE SEGUROS EPP

Documento eletrônico digitalmente assinado por:

ICP  
Brasil  
Assinado digitalmente por:  
Roque Jr. de H. Melo

ICP  
Brasil  
Assinado digitalmente por:  
Eduardo de O. Nobrega

Documento eletrônico assinado digitalmente conforme MP nº 2.200-2/2001 de 24/08/2001, que instituiu a Infra - estrutura de Chaves Públicas Brasileira - ICP - Brasil por: Signatários(as): Eduardo de Oliveira Nobrega Nº de Série do Certificado: 62FF6E26A0F8B264 Roque de Holanda Melo Nº de Série do Certificado: 7A BF 101 BBB728D55D1532D0F6E57775DCFEADD87

Art. 1º - Fica instituída a Infra - Estrutura de Chaves Públicas Brasileira - ICP - Brasil, para garantir a autenticidade, a integridade e a validade jurídica de documentos em forma eletrônica, das aplicações de suporte e das aplicações habilitadas que utilizem certificados digitais, bem como a realização de transações eletrônicas seguras. As condições contratuais / regulamento deste produto protocolizadas pela sociedade / entidade junto à Susep poderão ser consultadas no site <https://www.gov.br/susep>, de acordo com o número de processo constante da apólice / proposta. A certidão de regularidade da sociedade seguradora perante a SUSEP pode ser consultada no site <https://www.gov.br/susep>. Este produto está protocolado através do N.º de Processo SUSEP 15414.636371/2022-53 e nº 15414.636374/2022-97. O registro do produto é automático e não representa aprovação ou recomendação por parte da SUSEP. O Segurado poderá consultar a situação cadastral do corretor de seguros e da sociedade seguradora no sítio eletrônico <https://www.gov.br/susep>. Atendimento SUSEP: 0800 021 8484. Central de Atendimento Junto: 0800 704 0301. Ouvidoria Junto: 0800 643 0301. <http://www.consumidor.gov.br>



Nº Apólice Seguro Garantia: 10-0775-0363366  
 Proposta: 3872181  
 Controle Interno (Código Controle): 600870339  
 Nº de Registro SUSEP: 054362023001007750363366

**junto**

FOLHA Nº ~~SEGUROS~~  
 Nº PROC. 070301/2023

Rubrica

FRONTISPÍCIO DE APÓLICE SEGURO GARANTIA

**Garantia Contratada**

Modalidade	Limite Máximo de Garantia (LMG)	Ramo
Licitante	R\$ 20.000,00	0775 - GARANTIA, SEGURADO - SETOR PÚBLICO

**Descrição da Garantia:** Coberturas, valores e prazos previstos na Apólice:

Modalidade e Cobertura Adicional	Limite Máximo de Indenização (LMI)	Vigência	
		Início	Término
Licitante	R\$ 20.000,00	11/04/2023	12/06/2023
Multas e Penalidades	R\$ 20.000,00	11/04/2023	12/06/2023

**Demonstrativo de Prêmio:**

Prêmio Líquido Licitante	R\$ 140,00
Adicional de Fracionamento	R\$ 0,00
I.O.F	R\$ 0,00
<b>Prêmio Total</b>	<b>R\$ 140,00</b>

Condições de Pagamento:	Parcela	Vencimento	Nº Carnê	Valor(R\$)
	1	17/04/2023	16557203	R\$ 140,00

Em atendimento à Lei 12.741/12 informamos que incidem as alíquotas de 0,65% de PIS/Pasep e de 4% de COFINS sobre os prêmios de seguros, deduzidos do estabelecido em legislação específica. O(s) valor(es) acima descrito(s), e(são) devido(s) no cenário desta contratação de cobertura(s). Pode(m) sofrer alteração(ões) quando contratada(s) isoladamente ou em outra composição.

APÓLICE DIGITAL

00 193



Nº Apólice Seguro Garantia: 10-0775-0363366  
Proposta: 3872181  
Controle Interno (Código Controle): 600870339  
Nº de Registro SUSEP: 054362023001007750363366

junto

FOLHA Nº SEGUROS

Nº PROC. 070301/2023

Rubrica

FRONTISPÍCIO DE APÓLICE SEGURO GARANTIA

### Objeto da Garantia

Esta Apólice de riscos declarados garante indenização, até o valor do Limite Máximo de Garantia, pelos Prejuízos decorrentes da recusa do Tomador adjudicatário em assinar o contrato administrativo licitado, conforme termos e condições descritos no **Edital TOMADA DE PREÇOS Nº 007/2023**.

Ademais, esta Apólice de riscos declarados garante indenização, até Limite Máximo de Garantia, pelos Prejuízos decorrentes do inadimplemento de multas e penalidades administrativas impostas pelo Segurado ao Tomador, e não adimplidas no prazo definido no Contrato Principal ou notificação realizada ao Tomador.

O presente documento é emitido em consonância com a Circular SUSEP 662, de 11 de abril de 2022.

**ESTA APÓLICE NÃO PODERÁ SER UTILIZADA COMO COMPLEMENTO OU ENDOSSO DE APÓLICE ANTERIORMENTE FORNECIDA POR ESTA SEGURADORA REFERENTE AO MESMO EDITAL E/OU CONTRATO OBJETO DESTES SEGUROS.**

Página 3 de 9

APÓLICE DIGITAL  
00 194



Nº Apólice Seguro Garantia: 10-0775-0363366  
Proposta: 3872181  
Controle Interno (Código Controle): 600870339  
Nº de Registro SUSEP: 054362023001007750363366

**junto**

FOLHA Nº **SEGUROS**

Nº PROC. **070301/2023**

Rubrica

## CONDIÇÕES CONTRATUAIS

### LICITANTE

PROCESSO SUSEP n.º 15414.636371/2022-53.

#### 1. OBJETIVO DO SEGURO - RISCOS COBERTOS

1.1. Este contrato de seguro garante indenização, até o valor do Limite Máximo de Garantia, pelos Prejuízos decorrentes da recusa do Tomador adjudicatário em assinar o contrato administrativo licitado, ou demais inadimplementos elencados nos termos e condições descritos no Edital os quais levem à execução da garantia de oferta.

#### 2. RISCOS EXCLUÍDOS

2.1. Não estão incluídos na cobertura quaisquer Prejuízos ocasionados direta ou indiretamente e ocorridos em consequência de:

- a) obrigações trabalhistas e previdenciárias;
- b) riscos cobertos por outros ramos ou modalidades de seguro, tais como, mas não se limitando a seguro de responsabilidade civil, lucros cessantes e eventos e riscos de natureza ambiental;
- c) eventos de caso fortuito ou força maior, nos termos do Código Civil;
- d) inadimplência de obrigações garantidas, decorrentes de atos ou fatos de responsabilidade do Segurado, seus prepostos ou responsáveis;
- e) inadimplência de obrigações do Edital que não sejam de responsabilidade do Tomador;
- f) penalidades decorrentes do atraso do Tomador na apresentação desta Apólice e seus Endossos, ou da inadequação da Apólice para garantia do Edital;
- g) atos de terrorismo conforme definido por legislação ou regulamentação aplicável;
- h) atos de hostilidade, guerra, rebelião, insurreição, revolução, confisco, destruição ou requisição decorrentes de qualquer ato de autoridade de fato ou de direito, civil ou militar e, em geral, todo ou qualquer ato ou consequência dessas ocorrências, bem como atos praticados por qualquer pessoa agindo ou em ligação com qualquer organização cujas atividades visem a derrubar pela força o governo ou instigar a sua queda, pela perturbação da ordem política e social do país por meio de atos de terrorismo, guerra, revolução, subversão e guerrilhas;
- i) quaisquer perdas, destruição ou danos, de quaisquer bens materiais, prejuízos e despesas emergentes ou consequentes de qualquer forma de radiação, contaminação, resíduo ou fissão, inclusive, mas não se limitando, às nucleares e ionizantes;
- j) obrigações que não estejam expressamente garantidas e previstas no Objeto da presente Apólice;

#### 3. PRÊMIO

3.1. O Tomador é responsável pelo pagamento do Prêmio correspondente a Apólice, assim como de todos seus Endossos.

3.2. Esta Apólice continuará em vigor mesmo quando o Tomador não pagar o Prêmio nas datas convencionadas.

3.3. A presente modalidade de seguro-garantia não contempla a hipótese de devolução de prêmio





Nº Apólice Seguro Garantia: 10-0775-0363366  
Proposta: 3872181  
Controle Interno (Código Controle): 600870339  
Nº de Registro SUSEP: 054362023001007750363366

**junto**

FOLHA Nº SEGUROS  
Nº PROC. 070301/2023

Rubrica

em caso de cancelamento.

#### 4. ALTERAÇÕES, RENOVAÇÕES E ATUALIZAÇÕES

- 4.1. A Apólice acompanhará as modificações já previstas no Edital subscrito, mediante emissão de Endosso ou nova Apólice.
- 4.2. Para alterações posteriores efetuadas no Edital, em virtude das quais se faça necessária a modificação da Apólice, esta poderá acompanhar tais modificações, desde que solicitado e haja o respectivo aceite pela Seguradora, por meio da emissão de Endosso ou nova Apólice.
- 4.3. **As alterações, renovações e atualizações não se presumem e serão precedidas de pedido do Segurado, acompanhado dos documentos que as demonstrem, inclusive para a atualização monetária do LMG pelo índice constante do Edital.**
- 4.4. **Ao aceitar a presente Apólice, Segurado e Tomador reconhecem o seu dever em comunicar à Seguradora, em prazo razoável, nunca superior a 10 (dez) dias úteis após o fato, de alterações ocorridas ao Edital ou da obrigação constante do Objeto da Garantia que influenciem o risco subscrito pela Seguradora, sendo, ou não, tais alterações formalizadas contratualmente.**
- 4.5. **A não observância pelo Segurado das obrigações constantes no item 4.4. importam em Perda de Direitos, conforme item 7, abaixo, desde que (i) disso resulte agravamento do risco coberto; e (ii) isso tenha relação com o sinistro ou esteja comprovado, pela Seguradora, que o Segurado silenciou de má-fé.**

#### 5. RECLAMAÇÃO E CARACTERIZAÇÃO DE SINISTRO

- 5.1. **Reclamação de Sinistro:** não sanado o inadimplemento e não assinado o contrato administrativo licitado, a Reclamação de Sinistro poderá ser realizada pelo Segurado, mediante envio de comunicação à Seguradora, ao “canal de sinistro” constante do sítio eletrônico da Seguradora, informando-a acerca da conclusão do processo administrativo para apuração de Prejuízos.
- 5.2. **Caracterização do Sinistro:** o Sinistro restará caracterizado quando da exigibilidade dos Prejuízos causados ao Segurado, por culpa ou dolo do Tomador.
- 5.3. **Para a Reclamação de Sinistro será necessária a apresentação dos seguintes documentos:**
- a) cópia do Edital de licitação e seus anexos;
  - b) cópia integral do processo licitatório correspondente ao Edital;
  - c) cópia da notificação do Tomador para assinatura do contrato administrativo licitado;
  - d) cópia do processo administrativo que documentou a inadimplência do Tomador e culminou na aplicação de multas e/ou apuração de Prejuízos ao Segurado;
  - e) planilha, relatório e/ou correspondências informando os Prejuízos sofridos;
  - f) planilha, relatório e/ou correspondências informando da existência de valores retidos;
  - g) cópia de atas, notificações, contranotificações, documentos, correspondências, inclusive e-mails, trocados entre Segurado e Tomador, relacionados à inadimplência do Tomador;
  - h) cópia do novo contrato firmado pelo Segurado com o Licitante Substituto, quando aplicável.
- 5.4. **Regulação do Sinistro:** a Seguradora deverá apresentar Relatório Final de Regulação do Sinistro em até 30 (trinta) dias corridos, contados do recebimento da Reclamação de Sinistro devidamente acompanhada dos documentos acima listados.
- 5.4.1. **A Seguradora poderá solicitar, ao Segurado, outros documentos e/ou informações complementares para a análise de cobertura da Reclamação de Sinistro apresentada, hipótese na qual o prazo previsto no item 5.4. será suspenso, voltando a correr sua contagem a partir**

*[Handwritten signatures and marks]*  
00 196





Nº Apólice Seguro Garantia: 10-0775-0363366  
Proposta: 3872181  
Controle Interno (Código Controle): 600870339  
Nº de Registro SUSEP: 054362023001007750363366

**junto**

FOLHA Nº            SEGUROS  
Nº PROC. 070301/2023

do dia útil subsequente àquele em que forem completamente atendidas as exigências da Seguradora. Rubrica

**5.4.2. Em caso de decisão judicial, ou arbitral, que impeça ou de alguma forma influencie na possibilidade de execução da garantia pelo Segurado, ou suspenda os efeitos da Reclamação de Sinistro comunicada à Seguradora, o prazo de 30 (trinta) dias constante do item 5.4. será suspenso, voltando a correr sua contagem a partir do primeiro dia útil subsequente a revogação da decisão, ou ausência de efeito suspensivo ao recurso.**

## 6. INDENIZAÇÃO E SUB-ROGAÇÃO

6.1. Caracterizado o Sinistro, a Seguradora indenizará o Segurado, ou o Beneficiário mediante pagamento em dinheiro dos Prejuízos ocasionados em razão da inadimplência do Tomador.

6.1.1. O cálculo da Indenização corresponderá ao valor das multas aplicadas ao Tomador, conforme disposto no Edital.

6.1.2. Em complemento ao cálculo descrito no item 6.1.1 acima, na ocorrência de sinistro, os eventuais saldos de créditos do Tomador apurados junto ao Segurado, serão utilizados para amortização do valor da indenização, sem prejuízo de seu pagamento no prazo devido.

**6.2. Caso o pagamento da Indenização aconteça antes da apuração dos saldos de créditos do Tomador, o Segurado devolverá à Seguradora os valores por ela pagos em excesso.**

6.3. O pagamento da Indenização deverá ocorrer dentro do prazo máximo de 30 (trinta) dias, devendo o Segurado colaborar com a assinatura do termo de quitação ou do termo de retomada, conforme o caso.

6.3.1. O não pagamento da Indenização no prazo previsto sujeitará a Seguradora ao pagamento de juros de mora e correção monetária, a partir daquela data, nos termos do Edital e sua legislação específica.

6.4. Paga a Indenização, a Seguradora se sub-rogará nos direitos e poderes do Segurado contra o Tomador e/ou terceiros cujos atos ou fatos tenham dado causa ao Sinistro.

6.4.1. É ineficaz qualquer ato do Segurado que diminua ou extinga, em prejuízo da Seguradora, os direitos de sub-rogação.

## 7. PERDA DE DIREITOS

**7.1. Aplicam-se à presente Apólice as obrigações e responsabilidades do Segurado constantes dos artigos 765, 766, 768, 769 e 771 do Código Civil, ou outros que venham a substituí-los, bem como os direitos e faculdades da Seguradora emergentes de tais dispositivos legais.**

**7.2 O Segurado está ciente das hipóteses de perda de direito quanto à descumprimentos de suas obrigações, ônus, encargos, desembolsos e despesas de sua responsabilidade, assumidos e acordados no âmbito do Edital e/ou desta Apólice.**

## 8. EXTINÇÃO DA COBERTURA

8.1. A responsabilidade da Seguradora extinguir-se-á, de pleno direito, quando ocorrer uma das seguintes situações abaixo:

- a) o contrato administrativo decorrente do Edital garantido pela Apólice for definitivamente assinado entre Segurado e Tomador;
- b) quando a Seguradora e o Segurado assim o acordarem;
- c) quando o pagamento da Indenização ao Segurado atingir o LMG da Apólice;
- d) quando o Objeto da Garantia for extinto; ou



Nº Apólice Seguro Garantia: 10-0775-0363366  
Proposta: 3872181  
Controle Interno (Código Controle): 600870339  
Nº de Registro SUSEP: 054362023001007750363366

**junto**

FOLHA Nº SEGUROS  
Nº PROC. 070301/2023

Rubrica

e) término da vigência prevista na Apólice ou Endosso.

**8.2. A responsabilidade da Seguradora está limitada aos Prejuízos decorrentes dos eventos de inadimplemento ocorridos durante a Vigência da Apólice, observado o prazo prescricional de 1 (um) ano aplicável ao contrato de seguro para sua caracterização e comunicação à Seguradora.**

## 9. CONCORRÊNCIA DE APÓLICES E GARANTIAS

9.1. É vedada a utilização de mais de um seguro-garantia na mesma modalidade para cobrir o mesmo objeto, salvo no caso de apólices complementares.

9.2. No caso de existirem duas ou mais garantias distintas cobrindo as mesmas obrigações do Objeto da Garantia, a Indenização deverá ser dividida proporcionalmente entre as garantias apresentadas ao Edital, de modo a não resultar em auferição de lucro ao Segurado.

## 10. CONTROVÉRSIAS

10.1. Eventuais controvérsias entre Seguradora e Segurado serão processadas no foro do domicílio do Segurado.

## 11. ACEITAÇÃO

11.1. A contratação da Apólice somente poderá ser feita mediante proposta assinada pelo proponente, seu representante ou por corretor de seguros habilitado. A proposta escrita deverá conter os elementos essenciais ao exame e aceitação do risco.

11.2. A Seguradora terá o prazo de 15 (quinze) dias para se manifestar sobre a aceitação ou não da proposta, contados da data de seu recebimento.

11.2.1. A solicitação de documentos complementares poderá ocorrer mais de uma vez, durante o prazo previsto no item 11.2. Nesta hipótese, o prazo de 15 (quinze) dias previsto no item 11.2 ficará suspenso, voltando a correr a partir da data em que se der a entrega da documentação.

11.3. No caso de não aceitação da proposta, a Seguradora comunicará o fato ao proponente por e-mail, via plataforma eletrônica ou qualquer outro meio escrito válido. A ausência de manifestação, por escrito, da Seguradora, no prazo acima aludido, não caracterizará a aceitação tácita do seguro.

11.4. Caso a aceitação da proposta dependa de contratação ou alteração de resseguro facultativo, o prazo aludido no item 11.2. será suspenso até que o ressegurador se manifeste formalmente, comunicando a Seguradora, por escrito, ao proponente, tal eventualidade, ressaltando a consequente inexistência de cobertura enquanto perdurar a suspensão.

11.5. A emissão da Apólice ou do endosso será feita em até 15 (quinze) dias, a partir da data de aceitação da proposta.

11.6. A aceitação da proposta de seguro está sujeita à análise do risco.

## 12. DISPOSIÇÕES GERAIS

12.1. Fica estabelecido que, para fins indenitários, esta Apólice não cobrirá quaisquer Prejuízos, perdas e/ou demais penalidades decorrentes da violação de normas anticorrupção perpetradas com participação dolosa do Segurado e/ou seus representantes.

12.2. No tocante à alocação dos riscos previstos nesta garantia, havendo contrariedade e/ou divergência entre as disposições previstas na presente Apólice/Endosso e no contrato e/ou aditivos garantidos, prevalecerão sempre as disposições da presente Apólice/Endosso.



Nº Apólice Seguro Garantia: 10-0775-0363366  
Proposta: 3872181  
Controle Interno (Código Controle): 600870339  
Nº de Registro SUSEP: 054362023001007750363366

junto

FOLHA Nº SEGUROS  
Nº PROC. 070301/2023

**12.3. Cabe ao Tomador e ao Segurado a conferência das condições e termos desta Apólice e/ou Endosso, estando de pleno acordo que a Seguradora a preste e cumpra, tal como disposto em suas Condições Contratuais.**

12.4. Tomador e Segurado reconhecem que a validade do presente negócio jurídico e a eficácia do contrato de seguro é vinculada à aceitação do Segurado da presente Apólice ou Endosso em sua integralidade.

12.5. Esta Apólice é inalienável e irrevogável.

12.6. Considera-se como âmbito geográfico de cobertura todo o território nacional.

12.7. A presente Apólice não conta com franquias, participações obrigatórias do Segurado, carência de qualquer tipo, assim como não permite a reintegração do seu Limite Máximo de Garantia.

12.8. Este seguro é contratado a primeiro risco absoluto.

12.9. O registro do produto é automático e não representa aprovação ou recomendação por parte da SUSEP.

12.10. O segurado poderá consultar a situação cadastral do corretor de seguros e da sociedade seguradora no sítio eletrônico <https://www.gov.br/susep>.

### 13. DEFINIÇÕES

13.1. Em acréscimo aos termos definidos constantes das Condições Contratuais, aplicam-se também a esta Apólice, as seguintes definições:

I. **Apólice**: documento, emitido e assinado pela Seguradora, que representa formalmente o contrato de seguro-garantia.

II. **Beneficiário**: pessoa jurídica, a qual possui interesse legítimo no Objeto da Garantia e que pode incorrer, direta ou indiretamente, em Prejuízos decorrentes do inadimplemento contratual do Tomador.

III. **Condições Particulares**: conjunto de cláusulas que complementam ou alteram as Condições Contratuais.

IV. **Edital**: ato indicado no Objeto da Garantia, por intermédio do qual o Segurado faz público seu propósito de licitar um objeto determinado, estabelece os requisitos exigidos dos proponentes e das propostas, regula os termos segundo os quais os avaliará e fixa as cláusulas do eventual contrato a ser firmado, contemplando o instrumento de sua publicação, seus anexos, manuais, resumos, projetos e demais informações disponibilizadas pelo Segurado para elaboração de propostas pelos licitantes.

V. **Endosso**: documento emitido pela Seguradora por meio do qual são formalizadas alterações da Apólice.

VI. **Indenização**: contraprestação da Seguradora perante o Segurado relativa aos Prejuízos causados pelo Tomador em razão do inadimplemento das obrigações cobertas pelo seguro, a qual poderá se dar por meio de pagamento em dinheiro dos Prejuízos apurados no âmbito dos Prejuízos cobertos pelo seguro.

VII. **Limite Máximo de Garantia (LMG)**: valor máximo de Indenização garantido pela Seguradora considerando uma ou mais coberturas previstas na Apólice.

VIII. **Prejuízos**: multas e penalidades aplicadas pelo Segurado ao Tomador, em decorrência da não assinatura do contrato administrativo, conforme definido no Edital, as quais não tenham sido adimplidas no prazo definido no Edital ou notificação ao Tomador.

IX. **Prêmio**: importância devida pelo Tomador à Seguradora, como contraprestação da cobertura de seguro contratada.

X. **Prêmio Mínimo**: a parcela do prêmio não reembolsável e devido à Seguradora a título de remuneração mínima a partir do momento da emissão do seguro, em razão do consumo de



Nº Apólice Seguro Garantia: 10-0775-0363366  
Proposta: 3872181  
Controle Interno (Código Controle): 600870339  
Nº de Registro SUSEP: 054362023001007750363366

**junto**

FOLHA Nº ~~SEGUROS~~  
Nº PROC. 070301/2023

Rubrica

capacidade e seu custo de oportunidade, bem como pela própria garantia securitária prestada desde o momento da emissão da Apólice.

XI. **Relatório Final de Regulação de Sinistro**: documento no qual a Seguradora comunica existência de cobertura ou, conforme o caso, as razões técnico-legais para eventual negativa de cobertura ou extinção de cobertura/responsabilidade da Seguradora.

XII. **Segurado**: ente da Administração Pública que publica o Edital, nos termos da legislação.

XIII. **Seguradora**: é a Junto Seguros S/A.

XIV. **Seguro-garantia**: seguro que garante o fiel cumprimento das obrigações assumidas pelo Tomador perante o Segurado, conforme Condições Contratuais da Apólice

XV. **Tomador**: pessoa jurídica participante de processo licitatório correspondente ao Edital.

XVI. **Vigência**: as Apólices e Endossos terão seu início e término de vigência às 23:59hs das datas para tal fim neles indicadas.