



ÍNDICE

Item	Discrição	Pagina
01	Capa	01
02	SICAF	03
03	Ato construtivo	08/32
04	Documentos do sócios	33
05	CNPJ	35/37
06	Inscrição Municipal	38/40
07	Alvará de funcionamento	41
08	Inscrição Estadual	42/43
09	Regularidade receita federal	44
10	Regularidade receita estadual	45/46
11	Regularidade receita municipal	47
12	FGTS	48
13	CNDT	49
14	Balanço patrimonial	51/95
15	CRC	96
16	Certidão de falência	97
17	Declaração de compromisso assumido	98
18	Declaração de conhecimento do local	100
19	Certidões de registro e quitação do CREA	101/104
20	Declaração de que não emprega de menor	105
21	Declaração indicando o RP	106
22	Declaração de elaboração independente da proposta	107/108
23	Equipe técnica	109
24	Contrato de trabalho	110/11
25	Comprovação da capacidade técnica	102/122
26	Declaração de disponibilidade das instalações	123
27	Declaração de disponibilidade de equipamento	124
28	Declaração (item 5.2.5)	125
29	Comprovação da capacidade operacional	126/131
30	Garantia de manutenção da proposta	132/143
31	Comprovação de optante do simples nacional	144
32	Certidão simplificada	145/146
33	Certidão específica	147



The following table shows the results of the experiment conducted on the 15th of June 1954. The data was collected from the field observations and laboratory tests. The results are presented in the following table:

Time (min)	Temperature (°C)	Humidity (%)	Wind Speed (m/s)	Cloud Cover (%)
0	22.5	65	1.2	10
5	23.0	68	1.5	15
10	23.5	70	1.8	20
15	24.0	72	2.0	25
20	24.5	75	2.2	30
25	25.0	78	2.5	35
30	25.5	80	2.8	40
35	26.0	82	3.0	45
40	26.5	85	3.2	50
45	27.0	88	3.5	55
50	27.5	90	3.8	60
55	28.0	92	4.0	65
60	28.5	95	4.2	70
65	29.0	98	4.5	75
70	29.5	100	4.8	80
75	30.0	100	5.0	85
80	30.5	100	5.2	90
85	31.0	100	5.5	95
90	31.5	100	5.8	100
95	32.0	100	6.0	100
100	32.5	100	6.2	100

The data indicates a steady increase in temperature and humidity over time, with a corresponding increase in wind speed and cloud cover. The temperature reached a maximum of 32.5°C at the 100-minute mark, while humidity reached 100% at the 60-minute mark. Wind speed increased from 1.2 m/s to 6.2 m/s, and cloud cover increased from 10% to 100% over the 100-minute period.



Processo Administrativo nº 070301/2023
TOMADA DE PREÇOS N.º 007/2023
TIPO: MENOR PREÇO GLOBAL
DATA: 11/04/2023
HORÁRIO: 10:00 HORAS

FOLHA N° _____
N° PROC. **070301/2023**

Rubrica

CAPA PARA ACOMPANHAR OS DOCUMENTOS DE HABILITAÇÃO E PROPOSTA

DOCUMENTOS DE HABILITAÇÃO

Em atendimento ao disposto no Edital da TOMADA DE PREÇOS nº 007/2023, apresentamos os documentos da habilitação da empresa abaixo identificada:

EMPRESA: LM Rabelo Verde
CNPJ: 10.672.133/0001-68

Documentos

- RELATIVA À HABILITAÇÃO JURÍDICA
- RELATIVA À REGULARIDADE FISCAL
- QUALIFICAÇÃO ECONÔMICO/FINANCEIRA:
- QUALIFICAÇÃO TÉCNICA
- DECLARAÇÕES

01
144



VERDE
CONSTRUÇÕES

FOLHA N° _____

N° PROC. **070301/2023**

Rubrica

VERDE
HABILITAÇÃO JURÍDICA
CONSTRUÇÕES

02
142



FOLHA N° _____
N° PROC. 070301/2023

Rubrica

Ministério da Economia
Secretaria Especial de Desburocratização, Gestão e Governo Digital
Secretaria de Gestão

Sistema de Cadastramento Unificado de Fornecedores - SICAF

Declaração

Declaramos para os fins previstos na Lei nº 8.666, de 1993, conforme documentação registrada no SICAF, que a situação do fornecedor no momento é a seguinte:

Dados do Fornecedor

CNPJ: 10.672.133/0001-68 DUNS®: 89*****41
Razão Social: L M RABELO VERDE
Nome Fantasia: VERDE CONSTRUCOES
Situação do Fornecedor: Credenciado Data de Vencimento do Cadastro: 23/03/2023
Natureza Jurídica: EMPRESÁRIO (INDIVIDUAL)
MEI: Não
Porte da Empresa: Micro Empresa

Ocorrências e Impedimentos

Ocorrência: Nada Consta
Impedimento de Licitar: Nada Consta

Níveis cadastrados:

I - Credenciamento

II - Habilitação Jurídica

III - Regularidade Fiscal e Trabalhista Federal

Receita Federal e PGFN Validade: 01/10/2022
FGTS Validade: 26/04/2022
Trabalhista (<http://www.tst.jus.br/certidao>) Validade: 08/10/2022

IV - Regularidade Fiscal Estadual/Distrital e Municipal

Receita Estadual/Distrital Validade: 30/07/2022
Receita Municipal Validade: 06/05/2022

V - Qualificação Técnica

VI - Qualificação Econômico-Financeira

Validade: 31/05/2022

Esta declaração é uma simples consulta e não tem efeito legal

Emitido em: 11/04/2022 12:32

CPF: 807.535.907-00 Nome: LAURIENE MARIA RABELO VERDE

Ass: _____

1 de 1

03
177



FOLHA N° _____
N° PROC. 070301/2023

Rubrica

Ministério da Economia
Secretaria Especial de Desburocratização, Gestão e Governo Digital
Secretaria de Gestão

Sistema de Cadastramento Unificado de Fornecedores - SICAF

Relatório Nível V - Qualificação Técnica

Dados do Fornecedor

CNPJ: 10.672.133/0001-68 DUNS®: 89*****41
Razão Social: L M RABELO VERDE
Nome Fantasia: VERDE CONSTRUCOES
Situação do Fornecedor: Credenciado

Dados do Nível

Situação do Nível: Cadastrado

Entidades de Classe

Entidade e UF	Nª Registro	Data de Validade
Conselho Regional de Engenharia e Agronomia do Estado do Maranhão	5434610	13/10/2021



FOLHA N° _____

N° PROC. **070301/2023**

Rubrica

Ministério da Economia
Secretaria Especial de Desburocratização, Gestão e Governo Digital
Secretaria de Gestão

Sistema de Cadastramento Unificado de Fornecedores - SICAF

Relatório de Ocorrências

Dados do Fornecedor

CNPJ: 10.672.133/0001-68 DUNS®: 89*****41

Razão Social: L M RABELO VERDE

Nome Fantasia: VERDE CONSTRUCOES

Situação do Fornecedor: **Credenciado**

Nenhum registro de Ocorrência Ativa encontrado para o fornecedor



FOLHA N° _____
N° PROC. **070301/2023**

Rubrica

Ministério da Economia
Secretaria Especial de Desburocratização, Gestão e Governo Digital
Secretaria de Gestão

Sistema de Cadastramento Unificado de Fornecedores - SICAF

Certificado de Registro Cadastral - CRC

(Emissão conforme art. 17 da Instrução Normativa n° 03, de 26 abril de 2018)

CNPJ: 10.672.133/0001-68
Razão Social: L M RABELO VERDE

Atividade Econômica Principal:

4120-4/00 - CONSTRUÇÃO DE EDIFÍCIOS

Endereço:

AVENIDA CEL COLARES MOREIRA, 3 - EDIF BUSINESS CENTER SALA 1223 -
RENASCENCA - São Luís / Maranhão

Observações:

A veracidade das informações poderá ser verificada no endereço www.comprasgovernamentais.gov.br.
Este certificado não substitui os documentos enumerados nos artigos 28 a 31 da Lei n° 8.666, de 1993.

Emitido em: 11/04/2022 12:33

1 de 1

06
147



FOLHA N° _____
N° PROC. 070301/2023

Rubrica

Ministério da Economia
Secretaria Especial de Desburocratização, Gestão e Governo Digital
Secretaria de Gestão

Sistema de Cadastramento Unificado de Fornecedores - SICAF

Relatório de Fornecedores do Responsável pelo Cadastro

Dados do Responsável pelo Cadastro

CPF: 807.535.907-00
Nome: LAURIENE MARIA RABELO VERDE
E-mail: verdeconstrucoes.ma@gmail.com

Nenhum fornecedor sob sua responsabilidade;

[Handwritten signatures and initials]

FOLHA N° _____
 N° PROC: 070301/2023
 Rubrica

CERTIDÃO DE INTEIRO TEOR

Fotocópia de Processo

Sistema Nacional de Registro de Empresas Mercantis - SINREM

Certificamos que as informações abaixo constam dos documentos arquivados nesta Junta Comercial e são vigentes na data da sua expedição.

Nome Empresarial: L M RABELO VERDE		Protocolo: MAC2101129525	
Natureza Jurídica: Empresário (Individual)			
NIRE: 21102215313	CNPJ: 10672133000168	Natureza Jurídica: Empresário (Individual)	Último Arquivamento Data: 03/09/2020
Arquivamentos solicitado:			
Número:	Data:	Ato:	
21102215313	06/06/2018	INSCRIÇÃO	
20180336053	06/06/2018	ALTERAÇÃO	
20150051387	02/03/2015	ALTERAÇÃO	
20080564720	21/01/2009	ENQUADRAMENTO DE MICROEMPRESA	
21200661644	21/01/2009	CONTRATO	

Esta certidão foi emitida pela Junta Comercial em 25/03/2021, às 11:35:15 (horário de Brasília).
 Se impressa, verificar sua autenticidade no <https://www.empresafacil.ma.gov.br>, com o código 5HITTM1M



MAC2101129525

Lilian Theresa Rodrigues Mendonça
 Secretário Geral

[Handwritten signature]

[Handwritten signature]

[Handwritten signature]

08/147



NÚMERO DE IDENTIFICAÇÃO DO REGISTRO DE EMPRESA - NIRE DA SEDE XXX		NIRE DA FILIAL (preencher somente se não estiver a nível) XXX	
NOME DO EMPRESÁRIO (completo, sem abreviações) LAURIENE MARIA RABELO VERDE			
NACIONALIDADE BRASILEIRA		ESTADO CIVIL SOLTEIRO(A)	
SEXO Feminino	REGIME DE BENS DO CASO XXX		
FILHO DE (pai) DOMINGOS DO VALE VERDE		mãe) MARIA DE LOURDES RABELO VERDE	
NASCIDO EM (data de nascimento) 16/12/1964	DOCUMENTO DE IDENTIFICAÇÃO (carteira) 1047895	Órgão emissor SISP	UF MA
CPF (numeração) 807.535.907-00			
EMPRESA/PAÍS POR (divisa de origem - somente em caso de exterior) XXX			
DESCRIÇÃO NA FOLHA ÚNICA - rua, av, etc) RUA FREI HERMENEGILDO			NÚMERO 88
COMPLEMENTO XXX	BAIRRO/DISTRITO AURORA/ANIL	CEP 65056-040	CODIGO DO MUNICÍPIO (Use da Junta Comercial) 002587 - São Luís
MUNICÍPIO São Luís		UF MA	
declara, sob as penas da lei, não estar impedido de exercer atividade empresarial, que não possui outro registro de empresário e requer:			
A JUNTA COMERCIAL DO ESTADO DO MARANHÃO		A JUNTA COMERCIAL DO	
CÓDIGO E DESCRIÇÃO DO ATO 080 - INSCRIÇÃO		CÓDIGO E DESCRIÇÃO DO ATO	
CÓDIGO E DESCRIÇÃO DO EVENTO 046 - TRANSFORMAÇÃO		CÓDIGO E DESCRIÇÃO DO EVENTO	
NOME EMPRESARIAL L M RABELO VERDE			ENQUADRAMENTO ME (Microempresa)
LOGRADOURO (rua, av, etc) RUA ELIEZER SILVA			NÚMERO 900
COMPLEMENTO XXX	BAIRRO/DISTRITO SÃO BERNARDO	CEP 65056-040	CODIGO DO MUNICÍPIO (Use da Junta Comercial) 002587 - São Luís
MUNICÍPIO São Luís	UF MA	PAÍS BRASIL	CORREIO ELETRÔNICO (E-MAIL) VERSATIL.CONTABIL@LIVE.COM
VALOR DO CAPITAL - R\$ 55.000,00	VALOR DO CAPITAL - (por extenso) cinquenta e cinco mil reais		
CODIGO DE ATIVIDADE ECONÔMICA (CNAE Fiscal) Atividade Principal 8230001 Atividade Secundária 4761003, 4763601, 5611203, 7729202	Descrição de Objeto: SERVIÇOS DE ORGANIZAÇÃO, PRODUÇÃO E PROMOÇÃO DE EVENTOS, COMÉRCIO VAREJISTA DE ARTIGOS DE PAPELARIA, COMÉRCIO VAREJISTA DE ARTIGOS DE BRINQUEDOS E RECREATIVOS, SERVIÇOS DE ALIMENTAÇÃO-LANCHONETE; ALUGUEL DE MÓVEIS E ITENSÍLIOS PARA FESTAS.		
DATA DE INÍCIO DAS ATIVIDADES 21/01/2009	NÚMERO DE INSCRIÇÃO NO CNPJ 10.672.133/0001-68	TRANSFERÊNCIA DE SEDE OU DE FILIAL DE OUTRA UF NIRE ANTERIOR	UF MA
DATA ASSINATURA 27/03/2018	ASSINATURA DO EMPRESÁRIO <i>x Lauriene Maria Rabelo Verde</i>		
PARA USO EXCLUSIVO DA JUNTA COMERCIAL			
DEFERIDO. PUBLIQUE-SE E ARQUIVE-SE		AUTENTICAÇÃO	
		 MA2180001590207	

PARA USO EXCLUSIVO DA JUNTA COMERCIAL

* Este documento foi gerado no portal Empresa Fácil

JUCEMA

CERTIFICO O REGISTRO EM 06/06/2018 09:52 SOB Nº 21102215313.
PROTOCOLO: 180286420 DE 24/05/2018. CÓDIGO DE VERIFICAÇÃO:
11802175410. NIRE: 21102215313.
L M RABELO VERDE

Lilian Theresa Rodrigues Mendonça
SECRETÁRIA-GERAL
SÃO LUÍS, 06/06/2018
www.empresafacil.ma.gov.br

A validade deste documento, se impresso, fica sujeito à comprovação de sua autenticidade nos respectivos portais.
Informando seus respectivos códigos de verificação

ALTERAÇÃO CONTRATUAL E TRANSFORMAÇÃO DA SOCIEDADE I L RABELO VERDE EVENTOS
LTDA-ME EM EMPRESÁRIO.

FOLHA N° _____

N° PROC. 070301/2023

Rubrica

LAURIENE MARIA RABELO VERDE, brasileira, solteira, empresária, nascida em São Luis-Ma em 16/12/1964, portador da RG nº 06339162017-3 SESP/MA, CPF Nº 807.535.907-00, residente e domiciliado na Rua ELIESER SILVA nº 900, SÃO BERNARDO CEP 65056-040, SÃO LUIS-MA;

IVELISE MARIA RABELO VERDE, brasileira, solteira, empresaria, nascida em São Luis-Ma; em 08/05/1960 na rua Eliezer Silva ,nº 900,São Bernardo,CEP 65056-040,portador da RG nº 000012709893-3 SESP/MA e CPF nº 250.977.333-04.

Únicos sócios da I L RABELO VERDE EVENTOS LTDA-ME, estabelecida na Rua Eliezer Silva nº 900 São Bernardo, CEP 65056-040, São Luis-Ma, inscrita no CNPJ SOB O Nº 10.672.133/0001-68, com seus atos constitutivos arquivados e registrados na Junta Comercial do Estado do Maranhão sob o Nire nº 21200661644, com despacho de 21/01/2009, resolvem de pleno e comum acordo introduzir alterações no Contrato Social , conforme clausula e condições seguintes:

Clausula 1ª - Retira-se da sociedade a sócia IVELISE MARIA RABELO VERDE, identificada acima que transfere e cede 27.500, (vinte e sete mil e quinhentas) quotas, ao preço unitário de R\$ 1,00(hum real) cada, perfazendo um total de R\$ 27.500,00(Vinte e sete mil e quinhentos reais) em moeda corrente do país, a sócia LAURIENE MARIA RABELO VERDE, identificada acima que ficara 180(cento e oitenta) dias como única sócia.

Clausula 2ª O acervo desta sociedade, no valor de R\$ 55.000,00 (Cinquenta e Cinco mil reais) ~~passa a~~ constituir o capital do Empresário mencionado na clausula anterior.

Clausula 3ª Fica transformada esta Sociedade Limitada em Empresário, sob o nome de L.M.RABELO VERDE com sub-rogação de todos os direitos e obrigações pertinentes.

Para tanto, firma neste mesma data, em documento separado, a solicitação de sua inscrição como Empresária, mediante formulário de Requerimento de Empresário.

São Luis-Ma 27 de março de 2018

IVELISE MARIA RABELO VERDE *Ivelise Maria Rabelo Verde*

LAURIENE MARIA RABELO VERDE *Lauriene Rabelo*

2º OFÍCIO

2º OFÍCIO

CERTIFICO O REGISTRO EM 06/06/2018 09:52 SOB Nº 20180336053.
PROTOCOLO: 180336053 DE 24/05/2018. CÓDIGO DE VERIFICAÇÃO:
11802175401. NIRE: 21200661644.
I. L. RABELO VERDE EVENTOS LTDA

JUCEMA

Lilian Theresa Rodrigues Mendonça
SECRETÁRIA-GERAL
SÃO LUÍS, 06/06/2018
www.empresafacil.ma.gov.br

1ª ALTERAÇÃO DA SOCIEDADE EMPRESARIA I L RABELO VERDE EVENTOS LTDA-ME

020315

JUCERMA

Pelo presente instrumento particular e na melhor forma de direito,

LAURIENE MARIA RABELO VERDE, brasileira, solteira, nascida na cidade de São Luis-ma., em 16/12/1964, empresaria, portadora da RG nº 1.047.895 SSP-Ma., e CPF nº 807.535.907-00, residente e domiciliada na rua Eliezer Silva, nº 900 ,são Bernardo CEP nº 65056-040 em São Luis-MA.

IVELISE MARIA RABELO VERDE, brasileira, solteira, nascido em São Luis-Ma, em 08/05/1960, empresaria, portador da RG nº 000012709893-3 SSP-MA e CPF nº 250.977.333-04, residente e domiciliado na Rua Eliezer Silva, 900, São Bernardo CEP 65056-040, São Luis-MA.

Únicos sócios da Sociedade Empresaria I L RABELO VERDE EVENTOS LTDA-ME, estabelecida na Rua Eliezer Silva, nº 900 São Bernardo CEP 65056-040 São Luis-MA, inscrita no CNPJ nº 10.672.133/0001-68 com seus atos constitutivos arquivados e registrados na Junta Comercial do Estado do Maranhão sob o nº 21200661644, com despacho datado de 21/01/2009; resolvem em pleno e comum acordo introduzir alteração no Contrato Social ,conforme clausulas e condições seguintes:

CLAUSULA PRIMEIRA: A Sociedade passara ater como objetivo social o ramo dos seguintes serviços abaixo :

8230001-Serviços de Organização ,Produção e Promoção de Eventos;

4761003-Comercio Varejista de Artigos de Papelaria;

763601-Comércio Varejista de Artigos de Brinquedos e Recreativos;

5611203-Serviços de Alimentação-Lanchonete

7729202-Aluguel de Móveis e Utensilios para Festas.

As demais clausulas, não alterada pelo presente instrumento encontra-se em pleno vigor.

E, por estarem justos e contratados, obrigam-se a cumprir fielmente tudo quanto consta no presente instrumento particular de alteração, que vai lavrado em 03 (três) vias de igual teor e data.

315030

AR3DUU

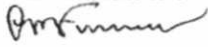

Junta Comercial do Estado do Maranhão
Certifico o Registro em 02/03/2015 Sob N° 20150051387
Protocolo : 150051387 de 21/01/2015 NIRE: 21200661644
L.L. RABELO VERDE EVENTOS LTDA - ME
Chancela : CF21F96C9FF16C48351370F5BC4657A647C2AD7A

São Luis, 02/03/2015

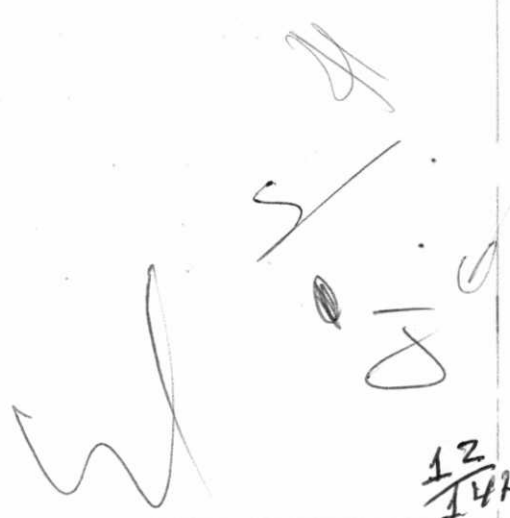
Cledinice Bastos da Fonseca
Secretário(a) Geral



12
142

FOLHA N° _____
N° PROC. 070301/2023

Rubrica

São Luis-MA; 10 de setembro de 2013.

020315

Lauriene Maria Rabelo Verde
LAURIENE MARIA RABELO VERDE

RG N° 1047895 SSP-MA

CPF N° 807535907-00

Ivelise Maria Rabelo Verde
IVELISE MARIA RABELO VERDE

RG N° 000012709893-3 SSP-MA

CPF N° 250977333-04

2. OFICIO DE NOTAS
RUA: HENRIQUE LEAL, 402 - CENTRO
SAO LUIS - MA
FONE: (98) 3221-2419 - 3232-1810

RECONHECO A FIRMA POR AUTENTICIDADE DE
[3vZ9zb21]-LAURIENE MARIA RABELO VERDE...
[3vZ9zbZ2]-IVELISE MARIA RABELO VERDE...

SAO LUIS, 23/02/2015.

Em test. _____ da Verdade.

MARIA DAS GRACAS RIBEIRO DE ALENCAR
ESCREVENTE JURAMENTADA



FOLHA N° _____

N° PROC. 070301/2023

Rubrica

215030

AN3DUU



Junta Comercial do Estado do Maranhão

Certifico o Registro em 02/03/2015 Sob N° 20150051387

Protocolo : 150051387 de 21/01/2015 NIRE: 21200661644

L.L. RABELO VERDE EVENTOS LTDA - ME

Chancela : CF21F96C9FF16C48351370F5BC4657A647C2AD7A

São Luis, 02/03/2015

Cledinice Gastos da Fonseca
Secretário(a) Geral

14
14/02

Ministério do Desenvolvimento, Indústria e Comércio Exterior
Secretaria de Comércio e Serviços
Departamento Nacional de Registro do Comércio
JUNTA COMERCIAL DO ESTADO DO MARANHÃO

FOLHA N° _____
N° PROC. 070301/2023

2 1 0 1 0 9
Rubrica

JUCEMA
DECLARAÇÃO DE ENQUADRAMENTO DE ME

Ilmo. Sr. Presidente da Junta Comercial DO ESTADO DO MARANHÃO

A Sociedade I L RABELO VERDE EVENTOS LTDA , estabelecida na RUA ELIEZER SILVA , 900, SAO BERNARDO , SAO LUIS, MA, CEP: 65.056-040, requer a Vossa Senhoria o arquivamento do presente instrumento e declara, sob as penas da Lei, que se enquadra na condição de MICROEMPRESA, nos termos da Lei Complementar nº 123, de 14/12/2006.

Código do ato: 315

Descrição do Ato: ENQUADRAMENTO DE MICROEMPRESA

SAO LUIS - MA, 06 de Novembro de 2008.

Ivelise Maria Rabelo Verde

Sócio: IVELISE MARIA RABELO VERDE

Lauriene Maria Rabelo Verde

Sócio: LAURIENE MARIA RABELO VERDE

Para uso exclusivo da Junta Comercial:

<p>DEFERIDO EM <u>21/01/09</u></p> <p><i>João de Deus Mendes</i> Juizador Singular do Registro Mercantil Mat 2196</p>	 <p>JUNTA COMERCIAL DO ESTADO DO MARANHÃO</p> <p>CERTIFICO O REGISTRO EM 21/01/2009 SOB O NÚMERO: 20080564720 Protocolo: 08/056472-0 Empresa: 21 2 0066164 4 I L RABELO VERDE EVENTOS LTDA</p> <p><i>Adalberto Amaro Ferreira</i> ADALBERTO AMARO FERREIRA SECRETÁRIO GERAL</p> <p>No-AB 105707</p>
---	--

CONSTITUIÇÃO CONTRATUAL DA SOCIEDADE

I. L. RABELO VERDE EVENTOS LTDA.

FOLHA N°
N° PROC. 070301/2023

Rubrica

Pelo presente instrumento particular, as abaixo assinadas: Sra. LAURIENE MARIA RABELO VERDE, brasileira, natural de São Luís – MA, solteira, nascida em 16.12.1964, empresária, portadora da Cédula de Identidade n.º 1.047.895 SSP/MA e CPF n.º 807.535.907-00; residente e domiciliada à Rua Eliezer Silva, N.º 900, no bairro São Bernardo, com CEP 65056-040, nesta cidade de São Luís – MA e a Sra. IVELISE MARIA RABELO VERDE, brasileira, natural de São Luís – MA, solteira, nascida em 08.05.1960, empresária, portadora da Cédula de Identidade n.º 000012709893-3 SSP/MA e do CPF n.º 250.977.333-04, residente e domiciliada à Rua Eliezer Silva, N.º 900, no bairro São Bernardo, com CEP 65056-040, nesta cidade de São Luís – MA, resolvem de comum acordo, alterar e consolidar seu contrato social sob as seguintes condições e cláusulas abaixo discriminadas:

⇒ **CLÁUSULA 1.ª** – A sociedade girará sob o nome empresarial de **I. L. RABELO VERDE EVENTOS LTDA.**, tendo como nome fantasia **CURUMIM FESTAS**, e tem sede e domicílio na cidade de São Luís, neste estado do Maranhão à Rua Eliezer Silva, N.º 900, no bairro São Bernardo, com CEP 65056-040.

⇒ **CLÁUSULA 2.ª** – A sociedade tem como objetivo social principal o ramo de Serviços de Organização de Feiras, Congressos, Exposições e Festas (Cód. 82.30-0/01) e como atividades secundárias os ramos de Produção e Promoção de Eventos Esportivos (Cód. 93.19-01/01); Decoração de Interiores (Cód. 74.10-2/02); Filmagens de Festas e Eventos (Cód. 74.20-0/04); Comércio Varejista de Artigos de Armarinho (Cód. 47.55-5/02); Comércio Varejista de Artigos de Papelaria (Cód. 47.61-0/03); Comércio Varejista de Brinquedos e Artigos Recreativos (Cód. 47.63-6/01); Comércio Varejista de Cosméticos, Produtos de Perfumaria e de Higiene Pessoal (Cód. 47.72-5/00); Representantes Comerciais e Agentes do Comércio de Mercadorias em Geral Não-Especificadas Anteriormente (Brinquedos, Roupas e Calçados) (Cód. 46.19-2/00).

⇒ **CLÁUSULA 3.ª** – O capital social da empresa é de R\$ 55.000,00 (Cinquenta e Cinco Mil Reais), divididos em 55.000 (Cinquenta e Cinco Mil) quotas no valor nominal de R\$ 1,00 (Um Real) integralizadas, neste ato em moeda corrente do país, pelos sócios e tem sua distribuição da seguinte forma:

SÓCIOS	%	QUOTAS	TOTAL
IVELISE MARIA RABELO VERDE	50	27.500	27.500,00
LAURIENE MARIA RABELO VERDE	50	27.500	27.500,00
TOTAL R\$	100	55.000	55.000,00

⇒ **CLÁUSULA 4.ª** – As quotas são indivisíveis e não poderão ser cedidas ou transferidas a terceiros sem o consentimento dos outros sócios, os quais ficam segurados em igualdade de condição e preço, direito de preferência para sua aquisição se postas a venda, formalizando, se realizado a cessão delas, a alteração contratual pertinente.

CONSTITUIÇÃO CONTRATUAL DA SOCIEDADE
I. L. RABELO VERDE EVENTOS LTDA.

ACÓRDÃO Nº _____
Nº PROC. 070301/2023

Rubrica

⇒ **CLÁUSULA 5.ª** – A responsabilidade dos sócios é restrita ao valor de suas quotas, mas todos respondem solidariamente pela integralização do capital social, de acordo com o Art. 1052 do Código Civil, 2002.

⇒ **CLÁUSULA 6.ª** – A Administração da Sociedade caberá aos sócios, com os poderes e atribuições de atos autorizados o uso do nome empresarial, vedado, no entanto, em atividades estranhas ao interesse social ou assumir obrigações seja em favor de qualquer dos quotistas ou de terceiros, bem como onerar ou alienar bens imóveis da sociedade, sem autorização dos outros sócios.

⇒ **CLÁUSULA 7.ª** – Ao término de cada exercício social, em 31 de Dezembro, o Administrador prestará contas justificadas em sua administração, procedendo a elaboração do inventário, do Balanço Patrimonial e do Balanço de Resultado Econômico, cabendo aos sócios, na proporção de suas quotas, os lucros ou perdas apurados.

⇒ **CLÁUSULA 8.ª** – Nos quatro meses seguintes ao término do exercício social, os sócios deliberarão sobre as contas e designarão administradores quando for o caso.

⇒ **CLÁUSULA 9.ª** – A sociedade poderá a qualquer tempo, abrir ou fechar filial ou outra dependência, mediante alteração contratual assinada por todos os sócios.

⇒ **CLÁUSULA 10.ª** – O prazo de duração da sociedade é por tempo indeterminado.

⇒ **CLÁUSULA 11.ª** – Os sócios poderão, de comum acordo, fixar uma retirada mensal, a título de “pró-labore”, observadas as disposições regulamentares pertinentes.

⇒ **CLÁUSULA 12.ª** – Falecendo ou interditado qualquer sócio, a sociedade continuará suas atividades com os herdeiros, sucessores e o incapaz. Não sendo possível ou inexistindo interesse destes ou dos sócios remanescentes, o valor de seus haveres será apurado e liquidado com base na situação patrimonial da sociedade, à data da resolução, verificada em balanço especialmente levantado.

§ ÚNICO – O mesmo procedimento será adotado em outros casos em que a sociedade se resolva em relação a seu sócio.

⇒ **CLÁUSULA 13.ª** – Os Administradores declaram, sob as penas da lei, de que não estão impedidos de exercer a administração da sociedade, com lei especial, ou em virtude de condenação criminal, ou por se encontrar sob os efeitos dela, a pena que vede, ainda que temporariamente, o acesso aos cargos públicos; ou por crime falimentar, de prevaricação, peita ou suborno, concussão, peculato, ou contra a economia popular, contra o sistema

CONSTITUIÇÃO CONTRATUAL DA SOCIEDADE
I. L. RABELO VERDE EVENTOS LTDA.

Nº PROC. 070301/2023

Rubrica

financeiro nacional, contra normas de defesa da concorrência, contra as relações de consumo, fé pública, ou a propriedade.

⇒ **CLÁUSULA 14.ª** - Fica eleito o foro de São Luís - MA, para o exercício e cumprimento dos direitos e obrigações resultantes deste contrato.

E, por assim estarem justas e contratadas, assinam o presente instrumento em 03 (Três) vias de igual teor, forma e data, na presença de 02 (Duas) testemunhas.

São Luís - MA, 17 de Outubro de 2006.

Laurence Verde
LAURIENE MARIA RABELO VERDE
SÓCIA-ADMINISTRADORA

Ivelise Maria Rabelo Verde
IVELISE MARIA RABELO VERDE
SÓCIA-ADMINISTRADORA

TESTEMUNHAS :

Josafá Lopes do Nascimento
JOSAFÁ LOPES DO NASCIMENTO
R.G. N.º 272.982 SSP/MA

Afonso Santos Pestana
AFONSO SANTOS PESTANA
R.G. N.º 001167892-5 GEJUSP/MA



Laurence Verde
Ivelise Maria Rabelo Verde
Josafá Lopes do Nascimento
Afonso Santos Pestana
06 NOV 2008
Em Test. da Verdade

TERCEIRA ALTERAÇÃO DA EMPRESA INDIVIDUAL – L M RABELO VERDE

Nº PROC. 070301/2023

Rubrica

Pelo presente instrumento particular de alteração de Contrato social e na forma de direito, **LAURIENE MARIA RABELO VERDE**, brasileira, casada, separação total de bens, empresária, natural da cidade de São Luis – MA, data de nascimento 16/12/1964, portadora da Carteira de Identidade (RG): nº 063391612017-3, expedida por SESP/MA e CPF: nº 807.535.907-00, residente e domiciliada na cidade de São Luís - MA, na Avenida dos Holandeses, s/n, Quadra A, Lote A 1 B, Edifício Solar da Península, Apartamento 502, Ponta D'areia, CEP: 65.077-357. Empresária na empresa individual que gira sob o nome empresarial **L M RABELO VERDE**, estabelecida na cidade de São Luís, Estado do Maranhão, Rua Eliezer Silva, nº 900, São Bernardo, CEP: 65.056-040. Devidamente registrada na Junta Comercial do Estado do Maranhão sob o NIRE nº 21102215313, inscrita no Cadastro Nacional da Pessoa Jurídica sob o nº 10.672.133/0001-68, resolve alterar o seu requerimento de empresário, com fundamento no artigo 980-A, da Lei nº 10.406/02, e o faz sob as seguintes condições e cláusulas:

CLÁUSULA I - DA SEDE (art. 968, IV, CC)

O Empresário Individual altera sua sede na Rua Eliezer Silva, nº 900, São Bernardo, CEP: 65.056-040, São Luís – MA para Avenida Ana Jansen, 9, Pavmto. 05, Torre II, sala 512, Ponta d' Areia, CEP: 65076-730, São Luis – MA.

CLÁUSULA II - DO OBJETO SOCIAL (art. 968, IV, CC)

O Empresário Individual altera seu objeto social para: 8230-0/01 - Serviços de organização, produção e promoção de eventos; 4120-4/00 - Construção de edifícios; 4211-1/01 - Construção de rodovias e ferrovias; 4213-8/00 - Obras de urbanização - ruas, praças e calçadas; 7410-2/02 - Design de interiores; 4619-2/00 - Representantes comerciais e agentes do comércio de mercadorias em geral não especializado; 4222-7/01 - Construção de redes de abastecimento de água, coleta de esgoto e construções correlatas, exceto obras de irrigação; 4291-0/00 - Obras portuárias, marítimas e fluviais; 4391-6/00 - Obras de fundações; 4311-8/02 - Preparação de canteiro e limpeza de terreno.

A vista da modificação ora ajustada consolida-se o ato com seguinte redação.

CLÁUSULA I - DO NOME EMPRESARIAL (art. 968, II, CC)

O empresário individual gira sob o nome empresarial de **L M RABELO VERDE**, e usa a expressão **VERDE CONSTRUÇÕES** como nome fantasia.

19
1 out

TERCEIRA ALTERAÇÃO DA EMPRESA INDIVIDUAL - L M RABELO

N° PROC. 070301/2023

Rubrica

CLÁUSULA II - DO CAPITAL (art. 968, III, CC)

O capital é de R\$ 55.000,00 (cinquenta e cinco mil reais), totalmente subscrito e integralizado, da seguinte forma: R\$ 55.000,00 (cinquenta e cinco mil reais) em moeda corrente do País

CLÁUSULA III - DA SEDE (art. 968, IV, CC)

O Empresário Individual tem sede na Avenida Ana Jansen, 9, Pavmto. 05, Torre II, sala 512, Ponta d' Areia, CEP: 65076-730, São Luis - MA.

CLÁUSULA IV - DO OBJETO (art. 968, IV, CC)

O Empresário Individual tem os seguintes objetos: 8230-0/01 - Serviços de organização, produção e promoção de eventos; 4120-4/00 - Construção de edifícios; 4211-1/01 - Construção de rodovias e ferrovias; 4213-8/00 - Obras de urbanização - ruas, praças e calçadas; 7410-2/02 - Design de interiores; 4619-2/00 - Representantes comerciais e agentes do comércio de mercadorias em geral não especializado; 4222-7/01 - Construção de redes de abastecimento de água, coleta de esgoto e construções correlatas, exceto obras de irrigação; 4291-0/00 - Obras portuárias, marítimas e fluviais; 4391-6/00 - Obras de fundações; 4311-8/02 - Preparação de canteiro e limpeza de terreno

CLÁUSULA V - DECLARAÇÃO DE DESIMPEDIMENTO (art. 37, II, Lei n° 8.934, de 1994)

A empresária declara, sob as penas da lei, inclusive que são verídicas todas as informações prestadas neste instrumento e quanto ao disposto no artigo 299 do Código Penal, não estar impedido de exercer atividade empresária e não possuir outro registro como Empresário Individual no País.

CLÁUSULA VI - DO INÍCIO DAS ATIVIDADES E PRAZO DE DURAÇÃO (art. 53, III, F, Decreto n° 1.800/96)

A Empresa iniciou suas atividades em 21 de janeiro de 2009 e seu prazo de duração é indeterminado.

20
147

TERCEIRA ALTERAÇÃO DA EMPRESA INDIVIDUAL - L M RABELO VERDE

Nº PROC. 070301/2023

Rubrica

CLÁUSULA VII - PORTE EMPRESARIAL

A empresária declara que a empresa se enquadra como Microempresa - ME, nos termos da Lei Complementar nº 123, de 14 de dezembro de 2006, e que não se enquadra em qualquer das hipóteses de exclusão relacionadas no § 4º do art. 3º da mencionada lei. (art. 3º, I, LC nº 123, de 2006)

CLÁUSULA VIII - FORO

Fica eleito o Foro da Comarca de São Luís - MA, para qualquer ação fundada neste ato constitutivo, renunciando-se a qualquer outro por muito especial que seja. E por estar assim constituído, assino o presente instrumento particular que foi lavrado em uma única via que será destinada ao registro e arquivamento na Junta Comercial do Estado do Maranhão.

São Luís - MA, 07 de agosto de 2020

Lauriene Maria Rabelo Verde
Empresária



Handwritten signatures and initials, including a large signature on the left and several smaller ones on the right, some with dates like 21/8/20.



FOLHA N° _____
N° PROC. **070301/2023**

Rubrica

ASSINATURA ELETRÔNICA

Certificamos que o ato da empresa L M RABELO VERDE consta assinado digitalmente por:

IDENTIFICAÇÃO DO(S) ASSINANTE(S)	
CPF	Nome
80753590700	LAURIENE MARIA RABELO VERDE

CERTIFICO O REGISTRO EM 03/09/2020 15:50 SOB N° 20200632264.
PROTOCOLO: 200632264 DE 03/09/2020 11:57.
CÓDIGO DE VERIFICAÇÃO: 12004100158. NIRE: 21102215313.
L M RABELO VERDE

JUCEMA

LÍLIAN THERESA RODRIGUES MENDONÇA
SECRETÁRIA-GERAL
SÃO LUÍS, 03/09/2020
www.empresafacil.ma.gov.br

A validade deste documento, se impresso, fica sujeito à comprovação de sua autenticidade nos respectivos portais, informando seus respectivos códigos de verificação.

22
147

QUARTA ALTERAÇÃO DA EMPRESA INDIVIDUAL - L M RABELO VERDE

Nº PROC. 070301/2023

Rubrica

Pelo presente instrumento particular de alteração de Contrato social e na forma de direito, **LAURIENE MARIA RABELO VERDE**, brasileira, casada, separação total de bens, empresária, natural da cidade de São Luis – MA, data de nascimento 16/12/1964, portadora da Carteira de Identidade (RG): nº 063391612017-3, expedida por SESP/MA e CPF: nº 807.535.907-00, residente e domiciliada na cidade de São Luís - MA, na Avenida dos Holandeses, s/n, Quadra A, Lote A 1 B, Edifício Solar da Península, Apartamento 502, Ponta D'areia, CEP: 65.077-357. Empresária na empresa individual que gira sob o nome empresarial **L M RABELO VERDE**, estabelecida na cidade de São Luís, Estado do Maranhão, Avenida Ana Jansen, 9, pavmto05 torre II sala 512, Ponta d' Areia, CEP: 65076-730, São Luis – MA. Devidamente registrada na Junta Comercial do Estado do Maranhão sob o NIRE nº 21102215313, inscrita no Cadastro Nacional da Pessoa Jurídica sob o nº 10.672.133/0001-68, resolve alterar o seu requerimento de empresário, com fundamento no artigo 980-A, da Lei nº 10.406/02, e o faz sob as seguintes condições e cláusulas:

CLÁUSULA I - DO OBJETO SOCIAL

O Empresário Individual altera seu objeto social para: 41.20-4-00 - Construção de edifícios; 42.11-1-01 - Construção de rodovias e ferrovias; 42.13-8-00 - Obras de urbanização - ruas, praças e calçadas; 42.22-7-01 - Construção de redes de abastecimento de água, coleta de esgoto e construções correlatas, exceto obras de irrigação; 42.91-0-00 - Obras portuárias, marítimas e fluviais; 43.91-6-00 - Obras de fundações; 43.11-8-02 - Preparação de canteiro e limpeza de terreno; 43.99-1-03 - Obras de alvenaria; 43.13-4-00 - Obras de terraplenagem; 42.12-0-00 - Construção de obras de arte especiais; 42.11-1-02 - Pintura para sinalização em pistas rodoviárias e aeroportos; 77.32-2-01 - Aluguel de máquinas e equipamentos para construção sem operador, exceto andaimes; 46.19-2-00 - Representantes comerciais e agentes do comércio de mercadorias em geral não especializado (comercio em geral); 74.10-2-02 - Design de interiores; 02.10-1-06 - Cultivo de mudas em viveiros florestais; 38.11-4-00 - Coleta de resíduos não-perigosos; 38.12-2-00 - Coleta de resíduos perigosos; 38.21-1-00 - Tratamento e disposição de resíduos não-perigosos; 38.22-0-00 - Tratamento e disposição de resíduos perigosos; 43.21-5-00 - Instalação e manutenção elétrica; 42.21-9-05 - Manutenção de estações e redes de telecomunicações; 43.22-3-01 - Instalações hidráulicas, sanitárias e de gás; 43.29-1-99 - Outras obras de instalações em construções não especificadas anteriormente (revestimento de tubulações); 43.30-4-04 - Serviços de pintura de edifícios em geral (pintura, interior e exterior, em edificações de qualquer tipo); 43.30-4-

23
14/1

QUARTA ALTERAÇÃO DA EMPRESA INDIVIDUAL - L M RAFAEL VERDENº PROC. **070301/2023**

Rubrica

05 - Aplicação de revestimentos e de resinas em interiores e exteriores; 43.30-4-99 - Outras obras de acabamento da construção (serviços de chapisco, emboço e reboco); 43.99-1-99 - Serviços especializados para construção não especificados anteriormente (construção de partes de edifícios, tais como: telhados e coberturas); 45.20-0-05 - Serviços de lavagem, lubrificação e polimento de veículos automotores; 49.30-2-01 - Transporte rodoviário de carga, exceto produtos perigosos e mudanças, municipal; 49.30-2-03 - Transporte rodoviário de produtos perigosos; 52.12-5-00 - Carga e descarga; 52.22-2-00 - Terminais rodoviários e ferroviários; 52.23-1-00 - Estacionamento de veículos; 52.31-1-01 - Administração da infraestrutura portuária; 52.40-1-99 - Atividades auxiliares dos transportes aéreos, exceto operação dos aeroportos e campos de aterrissagem; 53.20-2-01 - Serviços de malote não realizados pelo Correio Nacional; 71.19-7-99 - Atividades técnicas relacionadas à engenharia e arquitetura não especificadas anteriormente (projetos de gestão de águas); 74.90-1-99 - Outras atividades profissionais, científicas e técnicas não especificadas anteriormente (serviço de previsão meteorológica); 77.11-0-00 - Locação de automóveis sem condutor; 81.11-7-00 - Serviços combinados para apoio a edifícios, exceto condomínios prediais; 81.21-4-00 - Limpeza em prédios e em domicílios; 81.22-2-00 - Imunização e controle de pragas urbanas; 81.29-0-00 - Atividades de limpeza não especificadas anteriormente (limpeza de máquinas industriais); 81.30-3-00 - Atividades paisagísticas; 82.11-3-00 - Serviços combinados de escritório e apoio administrativo; 82.19-9-99 - Preparação de documentos e serviços especializados de apoio administrativo não especificados anteriormente (preenchimento de formulários, colocação de selos e despacho de correspondência, inclusive de material de publicidade); 4744-0/99 Comércio varejista de materiais de construção em geral 4679-6/99 Comércio atacadista de materiais de construção em geral.

CLÁUSULA II - DO CAPITAL

O capital era de R\$ 55.000,00 (cinquenta e cinco mil reais), totalmente subscrito e integralizado, passa a ser de R\$ 409.746,92 (quatrocentos e nove mil e setecentos e quarenta e seis reais e noventa e dois centavos), cujo aumento é totalmente subscrito e integralizado, neste ato, em moeda corrente nacional.





QUARTA ALTERAÇÃO DA EMPRESA INDIVIDUAL - L M RABELO VERDE

Nº PROC. 070301/2023

A vista da modificação ora ajustada consolida-se o ato com seguinte redação.

Rubrica

CLÁUSULA I - DO NOME EMPRESARIAL (art. 968, II, CC)

O empresário individual gira sob o nome empresarial de **L M RABELO VERDE**, e usa a expressão **VERDE CONSTRUÇÕES** como nome fantasia.

CLÁUSULA II - DO CAPITAL (art. 968, III, CC)

O capital é de R\$ 409.746,92 (quatrocentos e nove mil e setecentos e quarenta e seis reais e noventa e dois centavos), totalmente subscrito e integralizado, da seguinte forma: R\$ 409.746,92 (quatrocentos e nove mil e setecentos e quarenta e seis reais e noventa e dois centavos) em moeda corrente do País

CLÁUSULA III - DA SEDE (art. 968, IV, CC)

O Empresário Individual tem sede na Avenida Ana Jansen, 9, Pavmto. 05, Torre II, sala 512, Ponta d' Areia, CEP: 65076-730, São Luis - MA.

CLÁUSULA IV - DO OBJETO (art. 968, IV, CC)

O Empresário Individual tem os seguintes objetos: 41.20-4-00 - Construção de edifícios; 42.11-1-01 - Construção de rodovias e ferrovias; 42.13-8-00 - Obras de urbanização - ruas, praças e calçadas; 42.22-7-01 - Construção de redes de abastecimento de água, coleta de esgoto e construções correlatas, exceto obras de irrigação; 42.91-0-00 - Obras portuárias, marítimas e fluviais; 43.91-6-00 - Obras de fundações; 43.11-8-02 - Preparação de canteiro e limpeza de terreno; 43.99-1-03 - Obras de alvenaria; 43.13-4-00 - Obras de terraplenagem; 42.12-0-00 - Construção de obras de arte especiais; 42.11-1-02 - Pintura para sinalização em pistas rodoviárias e aeroportos; 77.32-2-01 - Aluguel de máquinas e equipamentos para construção sem operador, exceto andaimes; 46.19-2-00 - Representantes comerciais e agentes do comércio de mercadorias em geral não especializado (comercio em geral); 74.10-2-02 - Design de interiores; 02.10-1-06 - Cultivo de mudas em viveiros florestais; 38.11-4-00 - Coleta de resíduos não-perigosos; 38.12-2-00 - Coleta de resíduos perigosos; 38.21-1-00 - Tratamento e disposição de resíduos não-perigosos; 38.22-0-00 - Tratamento e disposição de resíduos perigosos; 43.21-5-00 - Instalação e manutenção elétrica; 42.21-9-05 - Manutenção de estações e redes de telecomunicações; 43.22-3-01 - Instalações hidráulicas, sanitárias e de gás; 43.29-1-99 - Outras obras de instalações em construções não

Handwritten signatures and initials at the bottom right of the page, including a large signature and the number '25/141'.

QUARTA ALTERAÇÃO DA EMPRESA INDIVIDUAL - L M RABELO

Nº PROC. 070301/2023

Rubrica

especificadas anteriormente (revestimento de tubulações); 43.30-4-04 - Serviços de pintura de edifícios em geral (pintura, interior e exterior, em edificações de qualquer tipo); 43.30-4-05 - Aplicação de revestimentos e de resinas em interiores e exteriores; 43.30-4-99 - Outras obras de acabamento da construção (serviços de chapisco, emboço e reboco); 43.99-1-99 - Serviços especializados para construção não especificados anteriormente (construção de partes de edifícios, tais como: telhados e coberturas); 45.20-0-05 - Serviços de lavagem, lubrificação e polimento de veículos automotores; 49.30-2-01 - Transporte rodoviário de carga, exceto produtos perigosos e mudanças, municipal; 49.30-2-03 - Transporte rodoviário de produtos perigosos; 52.12-5-00 - Carga e descarga; 52.22-2-00 - Terminais rodoviários e ferroviários; 52.23-1-00 - Estacionamento de veículos; 52.31-1-01 - Administração da infraestrutura portuária; 52.40-1-99 - Atividades auxiliares dos transportes aéreos, exceto operação dos aeroportos e campos de aterrissagem; 53.20-2-01 - Serviços de malote não realizados pelo Correio Nacional; 71.19-7-99 - Atividades técnicas relacionadas à engenharia e arquitetura não especificadas anteriormente (projetos de gestão de águas); 74.90-1-99 - Outras atividades profissionais, científicas e técnicas não especificadas anteriormente (serviço de previsão meteorológica); 77.11-0-00 - Locação de automóveis sem condutor; 81.11-7-00 - Serviços combinados para apoio a edifícios, exceto condomínios prediais; 81.21-4-00 - Limpeza em prédios e em domicílios; 81.22-2-00 - Imunização e controle de pragas urbanas; 81.29-0-00 - Atividades de limpeza não especificadas anteriormente (limpeza de máquinas industriais); 81.30-3-00 - Atividades paisagísticas; 82.11-3-00 - Serviços combinados de escritório e apoio administrativo; 82.19-9-99 - Preparação de documentos e serviços especializados de apoio administrativo não especificados anteriormente (preenchimento de formulários, colocação de selos e despacho de correspondência, inclusive de material de publicidade); 4744-0/99 Comércio varejista de materiais de construção em geral 4679-6/99 Comércio atacadista de materiais de construção em geral.

CLÁUSULA V - DECLARAÇÃO DE DESIMPEDIMENTO (art. 37, II, Lei nº 8.934, de 1994)

A empresária declara, sob as penas da lei, inclusive que são verídicas todas as informações prestadas neste instrumento e quanto ao disposto no artigo 299 do Código Penal, não estar impedido de exercer atividade empresária e não possuir outro registro como Empresário Individual no País.



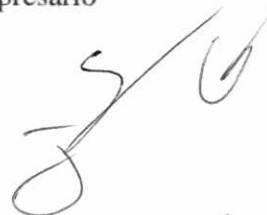

26
147

QUARTA ALTERAÇÃO DA EMPRESA INDIVIDUAL - L M RABELO VERDE

Nº PROC. 070301/2023

CLÁUSULA VI - DO INÍCIO DAS ATIVIDADES E PRAZO DE DURAÇÃO (art. 53, III, F, Decreto nº 1.800/96)

Rubrica

A Empresa iniciou suas atividades em 21 de janeiro de 2009 e seu prazo de duração é indeterminado.

CLÁUSULA VII - PORTE EMPRESARIAL

A empresária declara que a empresa se enquadra como Microempresa - ME, nos termos da Lei Complementar nº 123, de 14 de dezembro de 2006, e que não se enquadra em qualquer das hipóteses de exclusão relacionadas no § 4º do art. 3º da mencionada lei. (art. 3º, I, LC nº 123, de 2006)

CLÁUSULA VIII - FORO

Fica eleito o Foro da Comarca de São Luís - MA, para qualquer ação fundada neste ato constitutivo, renunciando-se a qualquer outro por muito especial que seja. E por estar assim constituído, assino o presente instrumento particular que foi lavrado em uma única via que será destinada ao registro e arquivamento na Junta Comercial do Estado do Maranhão.

São Luís - MA, 20 de abril de 21

Lauriene Maria Rabelo Verde

Empresária



27
147



FOLHA N° _____
N° PROC. 070301/2023

Rubrica

ASSINATURA ELETRÔNICA

Certificamos que o ato da empresa L M RABELO VERDE consta assinado digitalmente por:

IDENTIFICAÇÃO DO(S) ASSINANTE(S)

CPF	Nome
80753590700	LAURIENE MARIA RABELO VERDE

JUCEMA

CERTIFICO O REGISTRO EM 21/04/2021 09:20 SOB N° 20210520167.
PROTOCOLO: 210520167 DE 20/04/2021.
CÓDIGO DE VERIFICAÇÃO: 12102691396. CNPJ DA SEDE: 10672133000168.
NIRE: 21102215313. COM EFEITOS DO REGISTRO EM: 19/04/2021.
L M RABELO VERDE

LÍLIAN THERESA RODRIGUES MENDONÇA
SECRETÁRIA-GERAL
www.empresafacil.ma.gov.br

A validade deste documento, se impresso, fica sujeito à comprovação de sua autenticidade nos respectivos portais, informando seus respectivos códigos de verificação.

28
147

**QUINTA ALTERAÇÃO CONTRATUAL E CONSOLIDAÇÃO DO EMPRESÁRIO
INDIVIDUAL – L M RABELO VERDE**

EMPRESÁRIO
Nº PROC. **070301/2023**

Rubrica

LAURIENE MARIA RABELO VERDE, brasileira, casada, separação total de bens, empresária, natural da cidade de São Luis – MA, data de nascimento 16/12/1964, portadora da Carteira de Identidade (RG): nº 063391612017-3, expedida por SESP/MA e CPF: nº 807.535.907-00, residente e domiciliada na cidade de São Luís - MA, na Avenida dos Holandeses, s/n, Quadra A, Lote A 1 B, Edifício Solar da Península, Apartamento 502, Ponta D'areia, CEP: 65.077-357, na qualidade de titular da empresa individual que gira sob o nome empresarial **L M RABELO VERDE**, estabelecida na cidade de São Luís, Estado do Maranhão, Avenida Ana Jansen, nº 9, pavmto.05 torre II sala 512, Ponta da Areia, CEP: 65.076-730. Inscrita no Cadastro Nacional da Pessoa Jurídica sob o nº 10.672.133/0001-68, devidamente registrada na Junta Comercial do Estado do Maranhão sob o NIRE nº 21102215313, por este instrumento resolve alterar o seu requerimento de empresário, com fundamento no artigo 980-A, da Lei nº 10.406/02, e o faz sob as seguintes condições e cláusulas:

CLÁUSULA I - DA SEDE

Fica alterado a sede da empresa da Avenida Ana Jansen, nº 9, pavmto.05 torre II sala 512, Ponta da Areia, São Luis – MA, CEP: 65.076-730, para Avenida Cel Colares Moreira, Ed. Business Center Renascença, nº 3, Sala 1223, Renascença, São Luís – MA, CEP: 65.075-441.

CLÁUSULA II – DO CAPITAL SOCIAL

O capital social da empresa será aumentado em R\$ 492.095,44 (quatrocentos e noventa e dois mil e noventa e cinco reais e quarenta e quatro centavos), passando a ser R\$ 901.842,36 (novecentos e um mil e oitocentos e quarenta e dois reais e trinta e seis centavos) totalmente subscrito e integralizado em moeda corrente do país.

A vista da modificação ora ajustada consolida-se o contrato social, com a seguinte redação:

CLÁUSULA I - DO NOME EMPRESARIAL

O empresário individual gira sob o nome empresarial de **L M RABELO VERDE**, e usa a expressão **VERDE CONSTRUÇÕES** como nome fantasia.

CLÁUSULA II - DA SEDE

O Empresário Individual tem sua sede na Avenida Cel Colares Moreira, Ed. Business Center Renascença, nº 3, Sala 1223, Renascença, São Luís – MA, CEP: 65.075-441.

CLÁUSULA III - DO OBJETO SOCIAL





29
147

**QUINTA ALTERAÇÃO CONTRATUAL E CONSOLIDAÇÃO DO EMPRESÁRIO
INDIVIDUAL - L M RABELO VERDE**

Nº PROC. 070301/2023

O Empresário Individual tem por objeto o exercício das seguintes atividades econômicas: 41.20-4-00 - Construção de edifícios; 42.11-1-01 - Construção de rodovias e ferrovias; 42.13-8-00 - Obras de urbanização - ruas, praças e calçadas; 42.22-7-01 - Construção de redes de abastecimento de água, coleta de esgoto e construções correlatas, exceto obras de irrigação; 42.91-0-00 - Obras portuárias, marítimas e fluviais; 43.91-6-00 - Obras de fundações; 43.11-8-02 - Preparação de canteiro e limpeza de terreno; 43.99-1-03 - Obras de alvenaria; 43.13-4-00 - Obras de terraplenagem; 42.12-0-00 - Construção de obras de arte especiais; 42.11-1-02 - Pintura para sinalização em pistas rodoviárias e aeroportos; 77.32-2-01 - Aluguel de máquinas e equipamentos para construção sem operador, exceto andaimes; 46.19-2-00 - Representantes comerciais e agentes do comércio de mercadorias em geral não especializado (comercio em geral); 74.10-2-02 - Design de interiores; 02.10-1-06 - Cultivo de mudas em viveiros florestais; 38.11-4-00 - Coleta de resíduos não-perigosos; 38.12-2-00 - Coleta de resíduos perigosos; 38.21-1-00 - Tratamento e disposição de resíduos não-perigosos; 38.22-0-00 - Tratamento e disposição de resíduos perigosos; 43.21-5-00 - Instalação e manutenção elétrica; 42.21-9-05 - Manutenção de estações e redes de telecomunicações; 43.22-3-01 - Instalações hidráulicas, sanitárias e de gás; 43.29-1-99 - Outras obras de instalações em construções não especificadas anteriormente (revestimento de tubulações); 43.30-4-04 - Serviços de pintura de edifícios em geral (pintura, interior e exterior, em edificações de qualquer tipo); 43.30-4-05 - Aplicação de revestimentos e de resinas em interiores e exteriores; 43.30-4-99 - Outras obras de acabamento da construção (serviços de chapisco, emboço e reboco); 43.99-1-99 - Serviços especializados para construção não especificados anteriormente (construção de partes de edifícios, tais como: telhados e coberturas); 45.20-0-05 - Serviços de lavagem, lubrificação e polimento de veículos automotores; 49.30-2-01 - Transporte rodoviário de carga, exceto produtos perigosos e mudanças, municipal; 49.30-2-03 - Transporte rodoviário de produtos perigosos; 52.12-5-00 - Carga e descarga; 52.22-2-00 - Terminais rodoviários e ferroviários; 52.23-1-00 - Estacionamento de veículos; 52.31-1-01 - Administração da infra-estrutura portuária; 52.40-1-99 - Atividades auxiliares dos transportes aéreos, exceto operação dos aeroportos e campos de aterrissagem; 53.20-2-01 - Serviços de malote não realizados pelo Correio Nacional; 71.19-7-99 - Atividades técnicas relacionadas à engenharia e arquitetura não especificadas anteriormente (projetos de gestão de águas); 74.90-1-99 - Outras atividades profissionais, científicas e técnicas não especificadas anteriormente (serviço de previsão meteorológica); 77.11-0-00 - Locação de automóveis sem condutor; 81.11-7-00 - Serviços combinados para apoio a edifícios, exceto condomínios prediais; 81.21-4-00 - Limpeza em prédios e em domicílios; 81.22-2-00 - Imunização e controle de pragas urbanas; 81.29-0-00 - Atividades de limpeza não especificadas anteriormente (limpeza de máquinas industriais); 81.30-3-00 - Atividades paisagísticas; 82.11-3-00 - Serviços combinados de escritório e apoio administrativo; 82.19-9-99 - Preparação de documentos e serviços especializados de apoio administrativo não especificados anteriormente (preenchimento de formulários, colocação de selos e despacho de correspondência, inclusive de material de

30
147

**QUINTA ALTERAÇÃO CONTRATUAL E CONSOLIDAÇÃO DO EMPRESÁRIO
INDIVIDUAL - L M RABELO VERDE**

EMPRESÁRIO
Nº PROC. **070301/2023**

publicidade); 4744-0/99 Comércio varejista de materiais de construção em geral 4679-6/99
Comércio atacadista de materiais de construção em geral. Rubrica

CLÁUSULA V - DO CAPITAL

O capital social é de R\$ 901.842,36 (novecentos e um mil e oitocentos e quarenta e dois reais e trinta e seis centavos), totalmente subscrito e integralizado em moeda corrente do País.

CLÁUSULA VII - DECLARAÇÃO DE DESIMPEDIMENTO

A empresária declara, sob as penas da lei, inclusive que são verídicas todas as informações prestadas neste instrumento e quanto ao disposto no artigo 299 do Código Penal, não estar impedido de exercer atividade empresária e não possuir outro registro como Empresário Individual no País.

CLÁUSULA IV - DO INÍCIO DAS ATIVIDADES E PRAZO DE DURAÇÃO

A Empresa iniciou suas atividades em 21 de janeiro de 2009 e seu prazo de duração é por tempo indeterminado.

CLÁUSULA VII - PORTE EMPRESARIAL

A empresária declara que a empresa se enquadra como Microempresa - ME, nos termos da Lei Complementar nº 123, de 14 de dezembro de 2006, e que não se enquadra em qualquer das hipóteses de exclusão relacionadas no § 4º do art. 3º da mencionada lei. (art. 3º, I, LC nº 123, de 2006)

CLÁUSULA VIII - FORO

Fica eleito o Foro da Comarca de São Luís - MA, para qualquer ação fundada neste ato constitutivo, renunciando-se a qualquer outro por muito especial que seja. E por estar assim constituído, assino o presente instrumento particular que foi lavrado em uma única via que será destinada ao registro e arquivamento na Junta Comercial do Estado do Maranhão.

São Luís - MA, 18 de novembro de 2021

Lauriene Maria Rabelo Verde
Empresária



34
117



FOLHA N° _____
N° PROC. **070301/2023**

Rubrica

ASSINATURA ELETRÔNICA

Certificamos que o ato da empresa L M RABELO VERDE consta assinado digitalmente por:

IDENTIFICAÇÃO DO(S) ASSINANTE(S)	
CPF/CNPJ	Nome
80753590700	LAURIENE MARIA RABELO VERDE

CERTIFICO O REGISTRO EM 22/11/2021 18:53 SOB N° 20211394092.
PROTOCOLO: 211394092 DE 19/11/2021.
CÓDIGO DE VERIFICAÇÃO: 12108528896. CNPJ DA SEDE: 10672133000168
NIRE: 21102215313. COM EFEITOS DO REGISTRO EM: 22/11/2021.
L M RABELO VERDE

JUCEMA

LÍLIAN THERESA RODRIGUES MENDONÇA
SECRETÁRIA-GERAL
www.empresafacil.ma.gov.br

A validade deste documento, se impresso, fica sujeito à comprovação de sua autenticidade nos respectivos portais, informando seus respectivos códigos de verificação.

32
148

CNH Digital

Departamento Nacional de Trânsito

REPÚBLICA FEDERATIVA DO BRASIL MINISTÉRIO DA INFRAESTRUTURA DEPARTAMENTO NACIONAL DE TRÂNSITO CARTEIRA NACIONAL DE HABILITAÇÃO		MA
NOME LAURIENE MARIA RABELO VERDE		
	DOC IDENTIDADE/ÓRG EMISSORA/F 0633916120173 BESP-MA	
	CPF 807.535.907-00	DATA NASCIMENTO 16/12/1964
	FILIAÇÃO DOMINGOS DO VALE VERDE	
	MARIA DE LOURDES RABELO VER DE	
PERMISSÃO	ACC	CAT. HAB. B
Nº REGISTRO 00492964714	VALIDADE 23/09/2025	1ª HABILITAÇÃO 21/12/1998
OBSERVAÇÕES A		
ASSINATURA DO PORTADOR <i>Lauriene Rabelo Verde</i>		
LOCAL SÃO LUIZ, MA	DATA EMISSÃO 24/09/2020	
ASSINADO DIGITALMENTE DEPARTAMENTO ESTADUAL DE TRÂNSITO		60460528663 MA043407307
MARANHÃO		
DENATRAN		CONTRAN

FOLHA N° _____

N° PROC. 070301/2023

QR-CODE

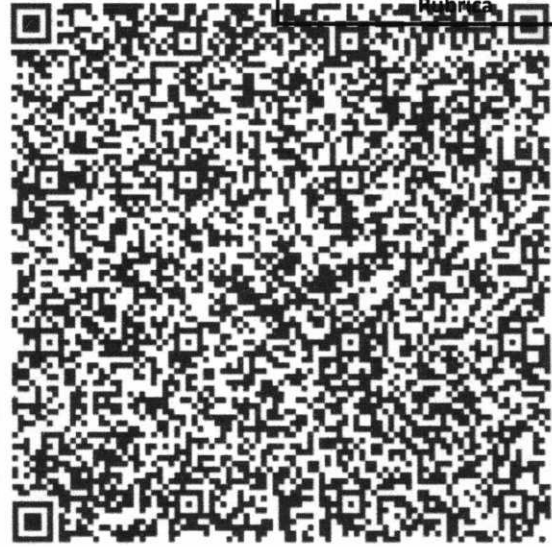

Rubrica

Documento assinado com certificado digital em conformidade com a Medida Provisória nº 2200-2/2001. Sua validade poderá ser confirmada por meio do programa Assinador Serpro.

As orientações para instalar o Assinador Serpro e realizar a validação do documento digital estão disponíveis em: < <http://www.serpro.gov.br/assinador-digital> >, opção Validar Assinatura

SERPRO / DENATRAN



33/147

REGULARIDADE FISCAL E TRABALHISTA

VERDE
CONSTRUÇÕES



FOLHA N°

N° PROC. 070301/2023

Rubrica



REPÚBLICA FEDERATIVA DO BRASIL

CADASTRO NACIONAL DA PESSOA JURÍDICA

NÚMERO DE INSCRIÇÃO 10.672.133/0001-68 MATRIZ	COMPROVANTE DE INSCRIÇÃO E DE SITUAÇÃO CADASTRAL	DATA DE ABERTURA 21/01/2009
NOME EMPRESARIAL L M RABELO VERDE		
TÍTULO DO ESTABELECIMENTO (NOME DE FANTASIA) VERDE CONSTRUCOES	PORTE ME	
CÓDIGO E DESCRIÇÃO DA ATIVIDADE ECONÔMICA PRINCIPAL 41.20-4-00 - Construção de edifícios		
CÓDIGO E DESCRIÇÃO DAS ATIVIDADES ECONÔMICAS SECUNDÁRIAS 02.10-1-06 - Cultivo de mudas em viveiros florestais 38.11-4-00 - Coleta de resíduos não-perigosos 38.12-2-00 - Coleta de resíduos perigosos 38.21-1-00 - Tratamento e disposição de resíduos não-perigosos 38.22-0-00 - Tratamento e disposição de resíduos perigosos 42.11-1-01 - Construção de rodovias e ferrovias 42.11-1-02 - Pintura para sinalização em pistas rodoviárias e aeroportos 42.12-0-00 - Construção de obras de arte especiais 42.13-8-00 - Obras de urbanização - ruas, praças e calçadas 42.21-9-05 - Manutenção de estações e redes de telecomunicações 42.22-7-01 - Construção de redes de abastecimento de água, coleta de esgoto e construções correlatas, exceto obras de irrigação 42.91-0-00 - Obras portuárias, marítimas e fluviais 43.11-8-02 - Preparação de canteiro e limpeza de terreno 43.13-4-00 - Obras de terraplenagem 43.21-5-00 - Instalação e manutenção elétrica 43.22-3-01 - Instalações hidráulicas, sanitárias e de gás 43.29-1-99 - Outras obras de instalações em construções não especificadas anteriormente 43.30-4-04 - Serviços de pintura de edifícios em geral 43.30-4-05 - Aplicação de revestimentos e de resinas em interiores e exteriores 43.30-4-99 - Outras obras de acabamento da construção		
CÓDIGO E DESCRIÇÃO DA NATUREZA JURÍDICA 213-5 - Empresário (Individual)		
LOGRADOURO AV CEL COLARES MOREIRA	NÚMERO 3	COMPLEMENTO EDIF BUSINESS CENTER SALA 1223
CEP 65.075-441	BAIRRO/DISTRITO RENASCENCA	MUNICÍPIO SAO LUIS
UF MA		
ENDEREÇO ELETRÔNICO RABELOVERDE@YAHOO.COM.BR	TELEFONE (98) 3244-6402	
ENTE FEDERATIVO RESPONSÁVEL (EFR) *****		
SITUAÇÃO CADASTRAL ATIVA	DATA DA SITUAÇÃO CADASTRAL 12/03/2019	
MOTIVO DE SITUAÇÃO CADASTRAL		
SITUAÇÃO ESPECIAL *****	DATA DA SITUAÇÃO ESPECIAL *****	

Aprovado pela Instrução Normativa RFB nº 1.863, de 27 de dezembro de 2018.

Emitido no dia 09/12/2022 às 06:17:55 (data e hora de Brasília).

Página: 1/3



REPÚBLICA FEDERATIVA DO BRASIL
CADASTRO NACIONAL DA PESSOA JURÍDICA

FOLHA N° _____
N° PROC. **070301/2023**

Rubrica _____

NÚMERO DE INSCRIÇÃO 10.672.133/0001-68 MATRIZ	COMPROVANTE DE INSCRIÇÃO E DE SITUAÇÃO CADASTRAL	DATA DE ABERTURA 21/01/2009
--	---	---------------------------------------

NOME EMPRESARIAL
L M RABELO VERDE

CÓDIGO E DESCRIÇÃO DAS ATIVIDADES ECONÔMICAS SECUNDÁRIAS

- 43.91-6-00 - Obras de fundações
- 43.99-1-03 - Obras de alvenaria
- 43.99-1-99 - Serviços especializados para construção não especificados anteriormente
- 45.20-0-05 - Serviços de lavagem, lubrificação e polimento de veículos automotores
- 46.19-2-00 - Representantes comerciais e agentes do comércio de mercadorias em geral não especializado
- 46.79-6-99 - Comércio atacadista de materiais de construção em geral
- 47.44-0-99 - Comércio varejista de materiais de construção em geral
- 49.30-2-01 - Transporte rodoviário de carga, exceto produtos perigosos e mudanças, municipal.
- 49.30-2-03 - Transporte rodoviário de produtos perigosos
- 52.12-5-00 - Carga e descarga
- 52.22-2-00 - Terminais rodoviários e ferroviários
- 52.23-1-00 - Estacionamento de veículos
- 52.31-1-01 - Administração da infra-estrutura portuária
- 52.40-1-99 - Atividades auxiliares dos transportes aéreos, exceto operação dos aeroportos e campos de aterrissagem
- 53.20-2-01 - Serviços de malote não realizados pelo Correio Nacional
- 71.19-7-99 - Atividades técnicas relacionadas à engenharia e arquitetura não especificadas anteriormente
- 74.10-2-02 - Design de interiores
- 74.90-1-99 - Outras atividades profissionais, científicas e técnicas não especificadas anteriormente
- 77.11-0-00 - Locação de automóveis sem condutor
- 77.32-2-01 - Aluguel de máquinas e equipamentos para construção sem operador, exceto andaimes

CÓDIGO E DESCRIÇÃO DA NATUREZA JURÍDICA
213-5 - Empresário (Individual)

LOGRADOURO AV CEL COLARES MOREIRA	NÚMERO 3	COMPLEMENTO EDIF BUSINESS CENTER SALA 1223
---	--------------------	--

CEP 65.075-441	BAIRRO/DISTRITO RENASCENÇA	MUNICÍPIO SAO LUIS	UF MA
--------------------------	--------------------------------------	------------------------------	-----------------

ENDEREÇO ELETRÔNICO RABELOVERDE@YAHOO.COM.BR	TELEFONE (98) 3244-6402
--	-----------------------------------

ENTE FEDERATIVO RESPONSÁVEL (EFR)

SITUAÇÃO CADASTRAL ATIVA	DATA DA SITUAÇÃO CADASTRAL 12/03/2019
------------------------------------	---

MOTIVO DE SITUAÇÃO CADASTRAL

SITUAÇÃO ESPECIAL *****	DATA DA SITUAÇÃO ESPECIAL *****
----------------------------	------------------------------------

Aprovado pela Instrução Normativa RFB nº 1.863, de 27 de dezembro de 2018.

Emitido no dia **09/12/2022** às **06:17:55** (data e hora de Brasília).

Página: 2/3

36
242

FOLHA N° _____

N° PROC. 070301/2023

Rubrica



REPÚBLICA FEDERATIVA DO BRASIL

CADASTRO NACIONAL DA PESSOA JURÍDICA

NÚMERO DE INSCRIÇÃO 10.672.133/0001-68 MATRIZ	COMPROVANTE DE INSCRIÇÃO E DE SITUAÇÃO CADASTRAL	DATA DE ABERTURA 21/01/2009
--	---	--------------------------------

NOME EMPRESARIAL
L M RABELO VERDE

CÓDIGO E DESCRIÇÃO DAS ATIVIDADES ECONÔMICAS SECUNDÁRIAS
81.11-7-00 - Serviços combinados para apoio a edifícios, exceto condomínios prediais
81.21-4-00 - Limpeza em prédios e em domicílios
81.22-2-00 - Imunização e controle de pragas urbanas
81.29-0-00 - Atividades de limpeza não especificadas anteriormente
81.30-3-00 - Atividades paisagísticas
82.11-3-00 - Serviços combinados de escritório e apoio administrativo
82.19-9-99 - Preparação de documentos e serviços especializados de apoio administrativo não especificados anteriormente

CÓDIGO E DESCRIÇÃO DA NATUREZA JURÍDICA
213-5 - Empresário (Individual)

LOGRADOURO
AV CEL COLARES MOREIRA

NÚMERO
3

COMPLEMENTO
EDIF BUSINESS CENTER SALA 1223

CEP
65.075-441

BAIRRO/DISTRITO
RENASCENCA

MUNICÍPIO
SAO LUIS

UF
MA

ENDEREÇO ELETRÔNICO
RABELOVERDE@YAHOO.COM.BR

TELEFONE
(98) 3244-6402

ENTE FEDERATIVO RESPONSÁVEL (EFR)

SITUAÇÃO CADASTRAL
ATIVA

DATA DA SITUAÇÃO CADASTRAL
12/03/2019

MOTIVO DE SITUAÇÃO CADASTRAL

SITUAÇÃO ESPECIAL

DATA DA SITUAÇÃO ESPECIAL

Aprovado pela Instrução Normativa RFB nº 1.863, de 27 de dezembro de 2018.

Emitido no dia 09/12/2022 às 06:17:55 (data e hora de Brasília).

Página: 3/3

**PREFEITURA DE SÃO LUÍS**

FOLHA N°

N° PROC. 070301/2023

SECRETARIA MUNICIPAL DE FAZENDA**DADOS CADASTRAIS DO CONTRIBUINTE**

Rubrica

DADOS GERAIS

TIPO DE PESSOA: JURÍDICA **INSCRIÇÃO MUNICIPAL:** 68048001 **CNPJ:** 10672133000168
NOME EMPRESARIAL: L M RABELO VERDE
NOME FANTASIA: VERDE CONSTRUÇOES
SITUAÇÃO CADASTRAL: ATIVO
NATUREZA JURÍDICA: 2135 - Empresário (Individual)
CBO: -
DOC. CONSTITUIÇÃO: REQUERIMENTO DE EMPRESÁRIO **ALT. ATUAL. CONTR. SOC.:** 22/11/2021
ORGÃO DE REGISTRO: JUNTA COMERCIAL - **NIRE:** 21102215313
CAPITAL SOCIAL: 901.842,36 **INSCRIÇÃO ESTADUAL:** 12122953
REG. TRIBUTÁRIO: Normal **TIPO ESTABELECIMENTO:** SEDE/MATRIZ
SUBSTITUTO TRIBUTÁRIO: N?O **REGIME PAGAMENTO:** DE COMPETENCIA
INSCR. MUNIC. PRINCIPAL: SIM **TIPO ENQUADRAMENTO:** ME
LIVRO: **FOLHA:** **DATA DO REGISTRO:** 21/01/2009
ATV. LICENCIADA VINCULADA: Taxa TLVLF Ind de Construção Civil - Pequeno Porte

TIPO PORTE: PEQUENO PORTE

TIPO DE INSCRIÇÃO: NORMAL

ENDEREÇOS**ENDEREÇO ESTABELECIMENTO**

TIPO DE ZONA URBANA **USO DO IMÓVEL:** PROPRIO
TIPO DE IMÓVEL: COMERCIAL **INSC. IMOBILIÁRIA**
CIDADE/UF: SAO LUIS / MA **NÚMERO:** 3
ENDEREÇO: AV CEL COLARES MOREIRA **CEP:** 65075441
COMPLEMENTO: EDIF BUSINESS CENTER SALA 1223 **BAIRRO:** RENASCENCA
POVOADO: **ZONA RURAL:**
CCIR: **NIRF:**
DATUM REFERÊNCIA: **LATITUDE:**
LONGITUDE:

ENDEREÇO CORRESPONDÊNCIA

CIDADE/UF: SAO LUIS / MA **NÚMERO:** 3
ENDEREÇO: AV CEL COLARES MOREIRA **CEP:** 65075441
COMPLEMENTO: EDIF BUSINESS CENTER SALA 1223 **BAIRRO:** RENASCENCA

CONTATOS

TIPO DE CONTATO	DESCRIÇÃO
TELEFONE	(98) 32446402
E-MAIL	rabeloverde@yahoo.com.br
E-MAIL	camila@joare.com.br
	camila@joare.com.br

38
148

ATIVIDADES DESENVOLVIDAS**OBJETO SOCIAL**

null

FOLHA N°

N° PROC. 070301/2023

Rubrica

FORMA DE ATUAÇÃO

Estabelecimento Fixo

LISTA DE ATIVIDADES

CÓDIGO CNAE	DESCRIÇÃO	PRINCIPAL
741020200	DESIGN DE INTERIORES	
461920000	REPRESENTANTES COMERCIAIS E AGENTES DO COMERCIO DE	
421110100	CONSTRUCAO DE RODOVIAS E FERROVIAS	
421380000	OBRAS DE URBANIZACAO - RUAS, PRACAS E CALCADAS	
422270100	CONSTRUCAO DE REDES DE ABASTECIMENTO DE AGUA, COLETA DE	
429100000	OBRAS PORTUARIAS, MARITIMAS E FLUVIAIS	
431180200	PREPARACAO DE CANTEIRO E LIMPEZA DE TERRENO	
439160000	OBRAS DE FUNDACOES	
382200000	TRATAMENTO E DISPOSICAO DE RESIDUOS PERIGOSOS	
382110000	TRATAMENTO E DISPOSICAO DE RESIDUOS NAO-PERIGOSOS	
432150000	INSTALACAO E MANUTENCAO ELETRICA	
422190500	MANUTENCAO DE ESTACOES E REDES DE TELECOMUNICACOES	
432230100	INSTALACOES HIDRAULICAS, SANITARIAS E DE GAS	
432919900	OUTRAS OBRAS DE INSTALACOES EM CONSTRUCOES NAO	
433040400	SERVICOS DE PINTURA DE EDIFICIOS EM GERAL	
433040500	APLICACAO DE REVESTIMENTOS E DE RESINAS EM INTERIORES E	
433049900	OUTRAS OBRAS DE ACABAMENTO DA CONSTRUCAO (COM ATÉ 05	
439919900	SERVICOS ESPECIALIZADOS PARA CONSTRUCAO NAO ESPECIFICADOS	
452000500	SERVICOS DE LAVAGEM, LUBRIFICACAO E POLIMENTO DE VEICULOS	
493020100	TRANSPORTE RODOVIARIO DE CARGA, EXCETO PRODUTOS PERIGOSOS E	
493020300	TRANSPORTE RODOVIARIO DE PRODUTOS PERIGOSOS	
521250000	CARGA E DESCARGA	
522220000	TERMINAIS RODOVIARIOS E FERROVIARIOS	
522310000	ESTACIONAMENTO DE VEICULOS	
523110100	ADMINISTRACAO DA INFRA-ESTRUTURA PORTUARIA	
524019900	ATIVIDADES AUXILIARES DOS TRANSPORTES AEREOS, EXCETO	
532020100	SERVICOS DE MALOTE NAO REALIZADOS PELO CORREIO NACIONAL	
711979900	ATIVIDADES TECNICAS RELACIONADAS A ENGENHARIA E ARQUITETURA	
749019900	OUTRAS ATIVIDADES PROFISSIONAIS, CIENTIFICAS E TECNICAS NAO	
771100000	LOCACAO DE AUTOMOVEIS SEM CONDUTOR	
811170000	SERVICOS COMBINADOS PARA APOIO A EDIFICIOS, EXCETO	
812140000	LIMPEZA EM PREDIOS E EM DOMICILIOS	
812220000	IMUNIZACAO E CONTROLE DE PRAGAS URBANAS	
812900000	ATIVIDADES DE LIMPEZA NAO ESPECIFICADAS ANTERIORMENTE	
813030000	ATIVIDADES PAISAGISTICAS	
821130000	SERVICOS COMBINADOS DE ESCRITORIO E APOIO ADMINISTRATIVO	
821999900	PREPARACAO DE DOCUMENTOS E SERVICOS ESPECIALIZADOS DE APOIO	
474409900	COMERCIO VAREJISTA DE MATERIAIS DE CONSTRUCAO EM GERAL	
467969900	COMERCIO ATACADISTA DE MATERIAIS DE CONSTRUCAO EM GERAL	
412040000	CONSTRUCAO DE EDIFICIOS	SIM
439910300	OBRAS DE ALVENARIA (COM ATÉ 05 EMPREGADOS REGISTRADOS OU	
431340000	OBRAS DE TERRAPLENAGEM	
421200000	CONSTRUCAO DE OBRAS-DE-ARTE ESPECIAIS	
421110200	PINTURA PARA SINALIZACAO EM PISTAS RODOVIARIAS E AEROPORTOS	

39/144

773220100	ALUGUEL DE MAQUINAS E EQUIPAMENTOS PARA CONSTRUCAO SEM	
021010600	CULTIVO DE MUDAS EM VIVEIROS FLORESTAIS	FOLHA N°
381140000	COLETA DE RESIDUOS NAO-PERIGOSOS	N° PROC. 070301/2023
381220000	COLETA DE RESIDUOS PERIGOSOS	
REPRESENTANTES E QSA		Rubrica

REPRESENTANTES DA EMPRESA

RESPONSABILIDADE	CPF/CNPJ	NOME/RAZÃO SOCIAL
Legal	80753590700	LAURIENE MARIA RABELO VERDE
Contábil	NÃO DEFINIDO	NÃO DEFINIDO

QUADRO SOCIETÁRIO/INTEGRANTES

CPF/CNPJ	NOME	QUALIFICAÇÃO	PARTICIPAÇÃO
80753590700	LAURIENE MARIA RABELO VERDE	EMPRESARIO	100%

ÁREA/HORÁRIO FUNCIONAMENTO

IDENTIFICAÇÃO DO SOLO E DA ATIVIDADE

ÁREA FÍSICA OCUPADA: 0,00m ²	QUANTIDADE: 0
---	---------------

QUADRAS E CINEMAS

QUANTIDADE DE QUADRAS: 0
QUANTIDADE DE CINEMAS: 0

Local: SAO LUIS / MA , 07/12/2021

CPF/CNPJ: 10672133000168
Nome/Razão: L M RABELO VERDE
Contribuinte

null
Servidor

[Handwritten signatures and marks]
40/144



FOLHA N° CERTIFICADO
N° PROC. 070301/2023

Rubrica

PREFEITURA DE SÃO LUÍS
SECRETARIA MUNICIPAL DE FAZENDA

2023

ALVARÁ DE LICENÇA E FUNCIONAMENTO

FINALIDADE: FUNCIONAMENTO DE ESTABELECIMENTO

INSCRIÇÃO MUNICIPAL	CPF/CNPJ	NÚMERO DE CONTROLE
68048001	10.672.133/0001-68	92120232677094

RAZÃO SOCIAL

L M RABELO VERDE

NOME FANTASIA

VERDE CONSTRUCOES

LOCALIZAÇÃO

AV CEL COLARES MOREIRA EDIF BUSINESS CENTER SALA 1223 Nº 3, RENASCENCA
65075441 -SAO LUIS-MA

INSCRIÇÃO IMOBILIÁRIA

CNAE Principal e Secundários

412040000 - CONSTRUCAO DE EDIFICIOS

RESTRIÇÕES

Este contribuinte está autorizado a desenvolver as atividades acima elencadas e firma compromisso, sob as penas da lei, de que conhece e atende os requisitos legais exigidos para funcionamento e exercício das atividades econômicas constantes do objeto social, no que respeita ao uso e ocupação do solo, as atividades domiciliares e restrições ao uso de espaços públicos, acessibilidade e de segurança sanitária, ambiental e de prevenção contra incêndios e pânico. O contribuinte reconhece que o não atendimento a estes requisitos acarretará a suspensão e a cassação subsequente do Alvará de Funcionamento, nos termos da legislação vigente.

NOTA: ESTE ALVARÁ DEVE SER AFIXADO EM LOCAL VISÍVEL E ACESSÍVEL À FISCALIZAÇÃO.

VALIDADE: 31/12/2023

CÓDIGO DE AUTENTICIDADE:

F02EE59A14D67A586E604567CC7EA7E2

41/147

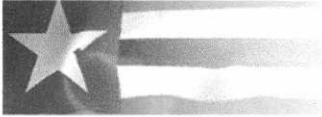

Estado do
Maranhão

SINTEGRA/ICMS

Consulta Pública do Cadastro do Estado
Maranhão

FOLHA N° _____
N° PROC. 070301/2023
Secretaria da Fazenda

Resultado da Consulta SINTEGRA/ICMS

Rubrica

IDENTIFICAÇÃO

CGC: 10.672.133/0001-68 **Inscrição Estadual:** 12.693825-3

Razão Social: L M RABELO VERDE

Regime Apuração: NORMAL

ENDEREÇO

Logradouro: AVE CEL COLARES MOREIRA

Número: 3 **Complemento:** EDIF BUSINESS CENTER SALA 1223

Bairro: RENASCENCA

Município: SAO LUIS **UF:** MA

CEP: 65075441 **DDD:** **Telefone:** 87030404

INFORMAÇÕES COMPLEMENTARES

CNAE Principal: 4120400 - CONSTRUÇÃO DE EDIFÍCIOS

CNAEs Secundários

Código	Descrição CNAE
4221905	MANUTENÇÃO DE ESTAÇÕES E REDES DE TELECOMUNICAÇÕES
4222701	CONSTRUÇÃO DE REDES DE ABASTECIMENTO DE ÁGUA, COLETA DE ESGOTO E CONSTRUÇÕES CORRELATAS, EXCETO OBRAS DE IRRIGAÇÃO
4291000	OBRAS PORTUÁRIAS, MARÍTIMAS E FLUVIAIS
4311802	PREPARAÇÃO DE CANTEIRO E LIMPEZA DE TERRENO
4313400	OBRAS DE TERRAPLENAGEM
4321500	INSTALAÇÃO E MANUTENÇÃO ELÉTRICA
4322301	INSTALAÇÕES HIDRÁULICAS, SANITÁRIAS E DE GÁS
4329199	OUTRAS OBRAS DE INSTALAÇÕES EM CONSTRUÇÕES NÃO ESPECIFICADAS ANTERIORMENTE
4330404	SERVIÇOS DE PINTURA DE EDIFÍCIOS EM GERAL
4330405	APLICAÇÃO DE REVESTIMENTOS E DE RESINAS EM INTERIORES E EXTERIORES
8219999	PREPARAÇÃO DE DOCUMENTOS E SERVIÇOS ESPECIALIZADOS DE APOIO ADMINISTRATIVO NÃO ESPECIFICADOS ANTERIORMENTE
4330499	OUTRAS OBRAS DE ACABAMENTO DA CONSTRUÇÃO
4391600	OBRAS DE FUNDAÇÕES
4399103	OBRAS DE ALVENARIA
4399199	SERVIÇOS ESPECIALIZADOS PARA CONSTRUÇÃO NÃO ESPECIFICADOS ANTERIORMENTE
4520005	SERVIÇOS DE LAVAGEM, LUBRIFICAÇÃO E POLIMENTO DE VEÍCULOS AUTOMOTORES
4619200	REPRESENTANTES COMERCIAIS E AGENTES DO COMÉRCIO DE MERCADORIAS EM GERAL NÃO ESPECIALIZADO
4679699	COMÉRCIO ATACADISTA DE MATERIAIS DE CONSTRUÇÃO EM GERAL
4744099	COMÉRCIO VAREJISTA DE MATERIAIS DE CONSTRUÇÃO EM GERAL
4930201	TRANSPORTE RODOVIÁRIO DE CARGA, EXCETO PRODUTOS PERIGOSOS E MUDANÇAS, MUNICIPAL
4930203	TRANSPORTE RODOVIÁRIO DE PRODUTOS PERIGOSOS
3812200	COLETA DE RESÍDUOS PERIGOSOS
5212500	CARGA E DESCARGA
5222200	TERMINAIS RODOVIÁRIOS E FERROVIÁRIOS
5223100	ESTACIONAMENTO DE VEÍCULOS
5231101	ADMINISTRAÇÃO DA INFRA-ESTRUTURA PORTUÁRIA
5240199	ATIVIDADES AUXILIARES DOS TRANSPORTES AÉREOS, EXCETO OPERAÇÃO DOS AEROPORTOS E CAMPOS DE ATERRISSAGEM
5320201	SERVIÇOS DE MALOTE NÃO REALIZADOS PELO CORREIO NACIONAL
7119799	ATIVIDADES TÉCNICAS RELACIONADAS À ENGENHARIA E ARQUITETURA NÃO ESPECIFICADAS ANTERIORMENTE
7410202	DESIGN DE INTERIORES
7490199	OUTRAS ATIVIDADES PROFISSIONAIS, CIENTÍFICAS E TÉCNICAS NÃO ESPECIFICADAS ANTERIORMENTE
7711000	LOCAÇÃO DE AUTOMÓVEIS SEM CONDUTOR
3821100	TRATAMENTO E DISPOSIÇÃO DE RESÍDUOS NÃO-PERIGOSOS
7732201	ALUGUEL DE MÁQUINAS E EQUIPAMENTOS PARA CONSTRUÇÃO SEM OPERADOR, EXCETO ANDAIMES
8111700	SERVIÇOS COMBINADOS PARA APOIO A EDIFÍCIOS, EXCETO CONDOMÍNIOS PREDIAIS
8121400	LIMPEZA EM PRÉDIOS E EM DOMICÍLIOS
8122200	IMUNIZAÇÃO E CONTROLE DE PRAGAS URBANAS

[Handwritten signature]

[Handwritten signature]

[Handwritten signature]
42
1/244

CNAEs Secundários

Código	Descrição CNAE
8129000	ATIVIDADES DE LIMPEZA NÃO ESPECIFICADAS ANTERIORMENTE
8130300	ATIVIDADES PAISAGÍSTICAS
8211300	SERVIÇOS COMBINADOS DE ESCRITÓRIO E APOIO ADMINISTRATIVO
210106	CULTIVO DE MUDAS EM VIVEIROS FLORESTAIS
3811400	COLETA DE RESÍDUOS NÃO-PERIGOSOS
3822000	TRATAMENTO E DISPOSIÇÃO DE RESÍDUOS PERIGOSOS
4211101	CONSTRUÇÃO DE RODOVIAS E FERROVIAS
4211102	PINTURA PARA SINALIZAÇÃO EM PISTAS RODOVIÁRIAS E AEROPORTOS
4212000	CONSTRUÇÃO DE OBRAS-DE-ARTE ESPECIAIS
4213800	OBRAS DE URBANIZAÇÃO - RUAS, PRAÇAS E CALÇADAS

FOLHA N° _____

N° PROC. 070301/2023

Rubrica

Situação Cadastral Vigente: HABILITADO COM RESTRIÇÃO**Data desta Situação Cadastral:** 23/04/2021**OBRIGAÇÕES**

NFe a partir de (CNAE's): 01/04/2010 - (4619200), 01/07/2010 - (4679699),

EDF a partir de: 23/04/2021,

CTE a partir de: 01/03/2012 - (OBRIGADO => SERVIÇO DE TRANSPORTE),

Observação: Os dados acima estão baseados em informações fornecidas pelo próprio contribuinte cadastrado. Não valem como certidão de sua efetiva existência de fato e de direito, não são oponíveis à Fazenda e nem excluem a responsabilidade tributária derivada de operações com ele ajustadas.

Data da Consulta: 27/12/2021**Número da Consulta:**[Nova Consulta](#) [Imprimir](#)

Desenvolvido pela Sefaz/COTEC - 2005-2012



MINISTÉRIO DA FAZENDA
Secretaria da Receita Federal do Brasil
Procuradoria-Geral da Fazenda Nacional

FOLHA N° _____

N° PROC. **070301/2023**

Rubrica

**CERTIDÃO POSITIVA COM EFEITOS DE NEGATIVA DE DÉBITOS RELATIVOS AOS TRIBUTOS
FEDERAIS E À DÍVIDA ATIVA DA UNIÃO**

Nome: L M RABELO VERDE
CNPJ: 10.672.133/0001-68

Ressalvado o direito de a Fazenda Nacional cobrar e inscrever quaisquer dívidas de responsabilidade do sujeito passivo acima identificado que vierem a ser apuradas, é certificado que:

1. constam débitos administrados pela Secretaria da Receita Federal do Brasil (RFB) com exigibilidade suspensa nos termos do art. 151 da Lei nº 5.172, de 25 de outubro de 1966 - Código Tributário Nacional (CTN), ou objeto de decisão judicial que determina sua desconsideração para fins de certificação da regularidade fiscal, ou ainda não vencidos; e
2. não constam inscrições em Dívida Ativa da União (DAU) na Procuradoria-Geral da Fazenda Nacional (PGFN).

Conforme disposto nos arts. 205 e 206 do CTN, este documento tem os mesmos efeitos da certidão negativa.

Esta certidão é válida para o estabelecimento matriz e suas filiais e, no caso de ente federativo, para todos os órgãos e fundos públicos da administração direta a ele vinculados. Refere-se à situação do sujeito passivo no âmbito da RFB e da PGFN e abrange inclusive as contribuições sociais previstas nas alíneas 'a' a 'd' do parágrafo único do art. 11 da Lei nº 8.212, de 24 de julho de 1991.

A aceitação desta certidão está condicionada à verificação de sua autenticidade na Internet, nos endereços <<http://rfb.gov.br>> ou <<http://www.pgfn.gov.br>>.

Certidão emitida gratuitamente com base na Portaria Conjunta RFB/PGFN nº 1.751, de 2/10/2014.
Emitida às 08:18:29 do dia 14/11/2022 <hora e data de Brasília>.
Válida até 13/05/2023.

Código de controle da certidão: **FDB3.313A.D3F6.8940**
Qualquer rasura ou emenda invalidará este documento.



FOLHA N° _____
N° PROC. 070301/2023

GOVERNO DO ESTADO DO MARANHÃO
SECRETARIA DE ESTADO DA FAZENDA

Rubrica

CERTIDÃO NEGATIVA DE DÍVIDA ATIVA

Nº Certidão: 020525/23

Data da

23/03/2023 10:43:32

Inscrição Estadual: 126938253

CPF/CNPJ: 10672133000168

Razão Social: L M RABELO VERDE

Endereço: AVE CEL COLARES MOREIRA, 3 EDIF BUSINESS CENTER SALA 1223 CEP:

Telefone: (98)87030404

Município: SAO LUIS

UF: MA

Certificamos que, após a realização das consultas procedidas no sistema desta Secretaria e na forma do disposto do artigo 156, da lei nº 2.231, de 29/12/1962, substanciado pelos artigos 240 a 242 da lei nº 7.799, de 19/12/2002, bem como prescreve o artigo 205 da lei nº 5.172, de 25 de outubro de 1966 (Código Tributário Nacional) não constam débitos inscritos na Dívida Ativa, em nome do sujeito passivo acima identificado.

Validade da Certidão: 120 (cento e vinte) dias: 21/07/2023.

A autenticidade desta certidão deverá ser confirmada no endereço:

<http://portal.sefaz.ma.gov.br/>, clicando no item "Certidões" e em seguida em "Validação de Certidão Negativa de Dívida Ativa".

CERTIDÃO EMITIDA GRATUITAMENTE.

Data Impressão: 06/04/2023 11:43:27

45
147



FOLHA N° _____

N° PROC. 070301/2023

Rubrica

GOVERNO DO ESTADO DO MARANHÃO
SECRETARIA DE ESTADO DA FAZENDA**CERTIDÃO NEGATIVA DE DÉBITO****N° Certidão:** 062484/23**Data da**

23/03/2023 10:42:56

Inscrição Estadual: 126938253**CPF/CNPJ:** 10672133000168**Razão Social:** L M RABELO VERDE**Endereço:** AVE CEL COLARES MOREIRA, 3 EDIF BUSINESS CENTER SALA 1223 CEP:**Telefone:** (98)87030404**Município:** SAO LUIS**UF:** MA

Certificamos que, após a realização das consultas procedidas no sistema desta Secretaria, substanciado pelos artigos 240 a 242, da lei nº 7.799, de 19/12/2002 e disposto no artigo 205 da lei nº 5.172, de 25 de outubro de 1966 (Código Tributário Nacional), não constam débitos relativos aos tributos estaduais, administrados por esta Secretaria, em nome do sujeito passivo acima identificado. Ressalvado, todavia, à Fazenda Pública Estadual o direito da cobrança de dívidas que venham a ser apuradas e não alcançadas pela decadência.

Validade da Certidão: 120 (cento e vinte) dias: 21/07/2023.

A autenticidade desta certidão deverá ser confirmada no endereço:

<http://portal.sefaz.ma.gov.br/>, clicando no item "Certidões" e em seguida em "Validação de Certidão Negativa de Débito".**CERTIDÃO EMITIDA GRATUITAMENTE.****Data Impressão:** 06/04/2023 11:38:5346
147



PREFEITURA DE SAO LUÍS

CERTIFICADO
1020230092120154

FOLHA N°	
N° PROC.	070301/2023
	Rubrica

SECRETARIA MUNICIPAL DA FAZENDA

CERTIDÃO POSITIVA COM EFEITO DE NEGATIVA

NÚMERO DA CERTIDÃO: 00007780502023

Validade: 13/04/2023

CERTIFICAMOS QUE, VERIFICANDO OS REGISTROS DA SECRETARIA MUNICIPAL DA FAZENDA, CONSTATAMOS EXISTIR, NESTA DATA, PENDÊNCIAS CADASTRADAS NA INSCRIÇÃO DA PESSOA JURÍDICA DESCRITA ABAIXO, AS QUAIS ESTÃO COM EXIGIBILIDADE SUSPensa, CONFORME O DISPOSTO NO ARTIGO 151 DO CTN E NOS ARTIGOS 80 E 81, DA LEI 6.289, DE 28/12/2017, RESSALVADO O DIREITO DE A FAZENDA PÚBLICA MUNICIPAL INSCREVER E COBRAR DÉBITOS AINDA NÃO REGISTRADOS OU QUE VENHAM A SER APURADOS.

DADOS DA PESSOA JURÍDICA	
CNPJ: 10.672.133/0001-68	Inscrição Municipal: 68048001
Razão Social: L M RABELO VERDE	
ATIVIDADE ECONÔMICA PRINCIPAL	
412040000 - CONSTRUCAO DE EDIFICIOS	
ENDEREÇO DE LOCALIZAÇÃO	
Logradouro: AVENIDA CEL COLARES MOREIRA	
Número: 3	Complemento: EDIF BUSINESS CENTER SALA 1223
Bairro: RENASCENCA	
Município: SAO LUIS - MA	CEP: 65075441

A presente certidão, sem conter rasuras, tem sua eficácia até a data de validade acima informada, tendo sido lavrada em São Luís (MA), em **14 de março de 2023 às 14:20**, sob o código de autenticidade nº **BCCBA682569BDAE18FEA38052731695C**.

A autenticidade desta certidão poderá ser confirmada na Internet, em
<https://stm.semfaz.saoluis.ma.gov.br/validacaocertidao>.

"NÃO É VÁLIDA A CERTIDÃO QUE CONTIVER EMENDAS, RASURAS OU ENTRELINHAS."

Voltar

Imprimir

FOLHA N° _____

N° PROC. 070301/2023

Rubrica



Certificado de Regularidade do FGTS - CRF

Inscrição: 10.672.133/0001-68
Razão Social: L M RABELO VERDE
Endereço: AV CORONEL COLARES MOREIRA EDIF BUSINESS CENTER 3 / JARDIM RENASCENCA / SAO LUIS / MA / 65075-441

A Caixa Econômica Federal, no uso da atribuição que lhe confere o Art. 7, da Lei 8.036, de 11 de maio de 1990, certifica que, nesta data, a empresa acima identificada encontra-se em situação regular perante o Fundo de Garantia do Tempo de Serviço - FGTS.

O presente Certificado não servirá de prova contra cobrança de quaisquer débitos referentes a contribuições e/ou encargos devidos, decorrentes das obrigações com o FGTS.

Validade: 24/03/2023 a 22/04/2023

Certificação Número: 2023032401380538534127

Informação obtida em 06/04/2023 11:50:26

A utilização deste Certificado para os fins previstos em Lei esta condicionada a verificação de autenticidade no site da Caixa:
www.caixa.gov.br



PODER JUDICIÁRIO
JUSTIÇA DO TRABALHO

FOLHA N° _____ N° PROC. 070301/2023 _____ Rubrica

CERTIDÃO NEGATIVA DE DÉBITOS TRABALHISTAS

Nome: L M RABELO VERDE (MATRIZ E FILIAIS)
CNPJ: 10.672.133/0001-68
Certidão n°: 36867501/2022
Expedição: 28/10/2022, às 19:46:19
Validade: 26/04/2023 - 180 (cento e oitenta) dias, contados da data de sua expedição.

Certifica-se que **L M RABELO VERDE (MATRIZ E FILIAIS)**, inscrito(a) no CNPJ sob o n° **10.672.133/0001-68**, **NÃO CONSTA** como inadimplente no Banco Nacional de Devedores Trabalhistas.

Certidão emitida com base nos arts. 642-A e 883-A da Consolidação das Leis do Trabalho, acrescentados pelas Leis ns.º 12.440/2011 e 13.467/2017, e no Ato 01/2022 da CGJT, de 21 de janeiro de 2022. Os dados constantes desta Certidão são de responsabilidade dos Tribunais do Trabalho.

No caso de pessoa jurídica, a Certidão atesta a empresa em relação a todos os seus estabelecimentos, agências ou filiais.

A aceitação desta certidão condiciona-se à verificação de sua autenticidade no portal do Tribunal Superior do Trabalho na Internet (<http://www.tst.jus.br>).

Certidão emitida gratuitamente.

INFORMAÇÃO IMPORTANTE

Do Banco Nacional de Devedores Trabalhistas constam os dados necessários à identificação das pessoas naturais e jurídicas inadimplentes perante a Justiça do Trabalho quanto às obrigações estabelecidas em sentença condenatória transitada em julgado ou em acordos judiciais trabalhistas, inclusive no concernente aos recolhimentos previdenciários, a honorários, a custas, a emolumentos ou a recolhimentos determinados em lei; ou decorrentes de execução de acordos firmados perante o Ministério Público do Trabalho, Comissão de Conciliação Prévia ou demais títulos que, por disposição legal, contiver força executiva.

Dúvidas e sugestões: cndt@tst.jus.br



VERDE
CONSTRUÇÕES

FOLHA N° _____

N° PROC. **070301/2023**

Rubrica

QUALIFICAÇÃO ECONÔMICO-FINANCEIRA

VERDE
CONSTRUCOES

LM RABELO VERDE

CNPJ : 10.672.133/0001-68

NIRE: 21102215313

Data: 06/06/2018

JOARE CONTABILIDADE LTDA

Endereço: AV CEL. COLARES MOREIRA, Nº 3, EDIF BUSINESS CENTER SALA 1223, CEP: 65.075-441, RENEASSENÇA, SÃO LUIS - MA

FOLHA Nº 070301/2023

Diário: 3

Folha: 1

Balanco Patrimonial de 01/01/2021 até 31/12/2021

Descrição	Classificação	Exercício Anterior	Exercício Atual
Ativo (5)			
Circulante (10)			
Disponível (15)			
Numerários em caixa (20)			
Caixa (25)	1-1-01-01-001	30.543,78D	372.367,36D
=Numerários em caixa		*****30.543,78D	****372.367,36D
=Disponível		*****30.543,78D	****372.367,36D
Clientes (85)			
Recebimentos Pessoa Física e Jurídica (90)			
Duplicatas a receber (95)	1-1-04-01-001	0,00D	234.693,02D
=Recebimentos Pessoa Física e Jurídica		*****0,00D	****234.693,02D
=Clientes		*****0,00D	****234.693,02D
Estoques (280)			
Estoques em trânsito (285)			
Estoque Material p/ Obra (295)	1-1-08-01-002	69.354,20D	412.060,44D
=Estoques em trânsito		*****69.354,20D	****412.060,44D
=Estoques		*****69.354,20D	****412.060,44D
=T o t a l - Circulante		*****99.897,98D	**1.019.120,82D
Ativo Não Circulante (370)			
Imobilizado (435)			
Imobilizado (440)			
Máquinas e Equipamentos (460)	1-2-03-01-003	35.258,22D	35.258,22D
=Imobilizado		*****35.258,22D	*****35.258,22D
=Imobilizado		*****35.258,22D	*****35.258,22D
Depreciação Acumulada (545)			
Depreciação Acumulada Imobilizado (550)			
(-) Depreciação Acum. Aquis. Máquinas e Equipament (565)	1-2-04-01-001	0,00C	3.525,84C
=Depreciação Acumulada Imobilizado		*****0,00C	*****3.525,84C
=Depreciação Acumulada		*****0,00C	*****3.525,84C
=T o t a l - Ativo Não Circulante		*****35.258,22D	*****31.732,38D
=T o t a l - Ativo		****135.156,20D	**1.050.853,20D
*****XXXXXXXX*****			

Handwritten signatures and initials at the bottom of the page, including a large signature on the left and several initials on the right.

L M RABELO VERDE

CNPJ : 10.672.133/0001-68

NIRE: 21102215313

Data: 06/06/2018

JOARE CONTABILIDADE LTDA

Endereço: AV CEL. COLARES MOREIRA, Nº 3, EDIF BUSINESS CENTER SALA 1223, CEP: 65.075-441, RENAASCENÇA, SÃO LUÍS - MA

Balanco Patrimonial de 01/01/2021 até 31/12/2021

FOLHA Nº 070301/2023
Diário: 3

Folha: 2

Descrição	Classificação	Exercício Anterior	Exercício Atual
Passivo (680)			
Circulante (685)			
Fornecedores (765)			
Pessoa Física e Pessoa Jurídica (770)			
Fornecedores (785)	2-1-03-01-003	10.000,00D	0,00C
=Pessoa Física e Pessoa Jurídica		*****10.000,00D	*****0,00C
=Fornecedores		*****10.000,00D	*****0,00C
Tributos e Contribuições (790)			
Tributos e Contribuições (795)			
Simple Nacional a pagar (800)	2-1-05-01-001	0,00C	1.194,97C
=Tributos e Contribuições		*****0,00C	*****1.194,97C
=Tributos e Contribuições		*****0,00C	*****1.194,97C
=T o t a l - Circulante		*****10.000,00D	*****1.194,97C
Passivo Não Circulante (1125)			
Empréstimo e Financiamentos a Pagar (1130)			
Aportes (3051)			
Aporte Lauriene maria Rabelo Verde (3527)	2-2-01-03-003	90.258,75C	45.258,75C
=Aportes		*****90.258,75C	*****45.258,75C
=Empréstimo e Financiamentos a Pagar		*****90.258,75C	*****45.258,75C
=T o t a l - Passivo Não Circulante		*****90.258,75C	*****45.258,75C
Patrimônio líquido (1170)			
Capital Social (1175)			
Integralizado (2834)			
Lauriene maria Rabelo Verde (3513)	2-3-01-01-005	55.000,00C	901.842,36C
=Integralizado		*****55.000,00C	*****901.842,36C
=Capital Social		*****55.000,00C	*****901.842,36C
Lucros ou Prejuízos Acumulados/ Resultado (1325)			
Lucros ou Prejuízos acumulados (1338)			
Lucros apurados no exercício (A0001)	2-3-03-01-002	0,00C	102.659,67C
Prejuizos apurados no exercício (A0002)	2-3-03-01-003	102,55D	102,55D
=Lucros ou Prejuízos acumulados		*****102,55D	****102.557,12C
=Lucros ou Prejuízos Acumulados/ Resultado		*****102,55D	****102.557,12C
=T o t a l - Patrimônio líquido		*****54.897,45C	**1.004.399,48C
=T o t a l - Passivo		*****135.156,20C	**1.050.853,20C

*****XXXXXXXX*****

Handwritten signatures and initials, including a large signature and the number '58/148' at the bottom right.

L M RABELO VERDE

CNPJ : 10.672.133/0001-68

Nire: 21102215313

Data: 06/06/2018

AV CEL. COLARES MOREIRA, Nº 3, EDIF BUSINESS CENTER SALA 1223, CEP: 65.075-441, RENASCENÇA, SÃO LUÍS - MA

Balanco Patrimonial em 31/12/2021

JOARE CONTABILIDADE Página 3 de 11

FOLHA Nº

Nº PROC. **070301/2023**

Diário: 3

Folha: 3

Rubrica

IMPORTA O PRESENTE BALANÇO PATRIMONIAL SOMANDO NO ATIVO E NO PASSIVO 1.050.853,20 (UM MILHÃO, CINQUENTA MIL, OITOCENTOS E CINQUENTA E TRÊS REAIS E VINTE CENTAVOS) DE ACORDO COM A DOCUMENTAÇÃO QUE NOS FOI APRESENTADA.

São Luís, 31 de dezembro de 2021

LAURIENE MARIA RABELO VERDE

EMPRESÁRIO (A)

CPF: 807.535.907-00

RG: 063391612017-3 Orgão:

Expedição:

CAMILA JOARE DE OLIVEIRA LEITE MOURA

CONTADOR (A)

CPF: 025.310.983-30 CRC: 11010

RG: 11010 Orgão: CRC MA

Expedição: 14/05/2010

Handwritten signatures and initials:
wlf
S/S
53/14A

L M RABELO VERDE

CNPJ: 10.672.133/0001-68

Nire: 21102215313

Data: 06/06/2018

Balanço Patrimonial encerrado em 31/12/2021

Endereço: AV CEL. COLARES MOREIRA, Nº 3, EDIF BUSINESS CENTER SALA 1223, CEP: 65.075-441, RENASCENÇA, SÃO LUÍS - MA

Nota Explicativa em: 31/12/2021

FOLHA Nº

Nº PROC. 070301/2023

Diário: 3

Folha: 4

Nota 1 - Contexto Operacional

A Empresa L M RABELO VERDE com o nome de fantasia de VERDE CONSTRUÇÕES, e constituída sob a forma de sócio administrador, com criação autorizada e prevista na legislação para funcionamento de empresa em nome de pessoa física conforme legislação comercial vigente, com personalidade jurídica de direito privado, patrimônio e receitas próprias, autonomia gerencial, patrimonial e financeira, registrada na Junta Comercial do Estado do Maranhão - JUCEMA em 06 de Junho de 2018, tem sede e domicílio na cidade de São Luís Estado do Maranhão e prazo de duração por tempo indeterminado na AV CEL. COLARES MOREIRA, Nº 3, EDIF BUSINESS CENTER SALA 1223, CEP: 65.075-441, RENASCENÇA. Tem como objeto Social a atividade Construção de edifícios. Desenvolvendo suas atividades na cidade de São Luís e região zelando pelo desenvolvimento da empresa e município

Nota 2 - Base de Preparação e Apresentação das Demonstrações Financeiras

A empresa L M RABELO VERDE mantém um sistema de escrituração uniforme dos seus atos e fatos administrativos, por meio de processos eletrônicos. Os registros contábeis contêm o número de identificação dos lançamentos relacionados ao respectivo documento de origem, na sua falta, em elementos que comprovem ou evidenciem fatos e a prática de atos administrativos.

As demonstrações contábeis, incluindo as notas explicativas, elaboradas por disposições legais, serão transcritas no Diário da empresa L M RABELO VERDE

Balanço patrimonial (BP)

Demonstração do Resultado do Exercício (DRE)

Nota 3 - Práticas Contábeis**3.1 Disponibilidades**

Caixa e Equivalente de Caixa: Os valores contabilizados neste subgrupo representam moeda em caixa e depósitos à vista em conta bancária bem como investimentos a curto prazo com características de liquidez de caixa e de disponibilidade imediata ou até 90 (noventa) dias e que estão sujeitos a insignificante risco de mudança de valor.

3.2 - Clientes

As contas a receber de clientes referem - se na sua totalidade a operações de curto prazo no desenvolvimento das atividades e ajustadas a valor presente se este ajuste for relevante. Esta registrado pelas vendas em curto prazo, evidenciando o saldo a receber no final do exercício e demonstrando nas demonstrações contábeis.

3.3 - Estoques

Os estoques são demonstrados ao custo médio de aquisição, líquidos dos impostos recuperados, e não superam os preços de mercado ou custo de reposição. O valor líquido realizável é estimado com base no preço de venda dos produtos em condições normais de mercado, menos as despesas variáveis de vendas.

3.4 - Ativo Imobilizado

Os ativos imobilizados são registrados pelo custo de aquisição, formação ou construção, deduzido da depreciação calculada pelo método linear com base nas taxas praticadas no mercado e leva em consideração a vida útil e utilização dos bens (Resolução CFC No. 1.177/09 (NBC TG 27) ; bem como acrescido de reavaliação e corrigido monetariamente conforme permitido pela legislação vigente. Outros gastos são capitalizados apenas quando há um aumento nos benefícios econômicos desse item do imobilizado.

3.5 - Depreciação

A depreciação é a perda de valor de um bem decorrente de seu uso, do desgaste natural ou de sua obsolescência. Na contabilidade da empresa, essa depreciação é registrada como um percentual do valor contábil dos bens utilizado na atividade normal e descontado ao longo do tempo, de acordo com sua expectativa de vida útil.

3.6 - Passivo**3.6.1 - Fornecedores**

São obrigações a pagar por bens e serviços adquiridos no curso normal das atividades da empresa e são classificados como passivo circulante se foram para ser quitados em até 12 meses e não circulantes se forem para ser quitados após 12 meses pelo valor de aquisição e dividido conforme negociação entre as partes e crédito adquirido junto a terceiros.

3.6.2 - Obrigações Fiscais

São registrados nessa rubrica os tributos a pagar pela empresa, sejam eles tributos próprios ou retidos na fonte.

Handwritten signatures and initials: WFS, JOD, and 54/147.

FOLHA N°

N° PROC. 070301/2023

JOARE CONTABILIDADE LTDA

Rubrica

L M RABELO VERDE

CNPJ: 10.672.133/0001-68

Nire: 21102215313

Data: 06/06/2018

Balanço Patrimonial encerrado em 31/12/2021

Endereço: AV. CEL. COLARES MOREIRA, Nº 3, EDIF. BUSINESS CENTER SALA 1223, CEP: 65.075-441, RENASCENÇA, SÃO LUIS - MA

Nota Explicativa em: 31/12/2021

Diário: 3

Folha: 5

Nota 4 - Patrimônio Líquido**4.1 - Capital Social**

Representa o valor inicialmente investido pelo titular para início das atividades desta empresa.

4.2 - Lucros Acumulados

Os lucros acumulados, referem-se ao Patrimônio Líquido (PL) da empresa, cuja movimentação depende da DRE (Demonstração do Resultado do Exercício). Esses lucros não permanecem sem movimento. É recomendado que eles recebam diferentes destinações, a depender dos objetivos do planejamento financeiro. A esse processo damos o nome de Distribuição dos Lucros ou Prejuízos Acumulados.

LAURIENE MARIA RABELO VERDE

EMPRESÁRIO (A)

CPF: 807.535.907-00

RG: 063391612017-3 Orgão:

Expedição:

CAMILA JOARE DE OLIVEIRA LEITE MOURA

CONTADOR(A)

CPF: 025.310.983-30

CRC: 11010 RG: 11010 Orgão: CRC MA

Expedição: 14/05/2010

55
147

L M RABELO VERDE

CNPJ: 10.672.133/0001-68

NIRE: 21102215313

Data: 06/06/2018

Endereço: AV CEL. COLARES MOREIRA, Nº 3, EDIF BUSINESS CENTER SALA 1223, CEP: 65.075-441, RINHOENÇA, SÃO LUIS - MA

Demonstração de Resultado do Exercício de 01/01/2021 até 31/12/2021

L M RABELO VERDE CONTABILIDADE LTDA

FOLHA Nº

Nº PROC. 070301/2023

Diário :3 Folha: 6

Descrição	Classificação	Conta	Rubrica	Exercício Atual
Receita				
Receita Bruta Vendas e Serviços				
Receita sobre Serviços				
Receita de serviços	3-1-02-01	1430		307.805,20C
=Receita sobre Serviços				****307.805,20C
=T o t a l - Receita Bruta Vendas e Serviços				****307.805,20C
Dedução de receita				
Dedução de receita sobre serviços				
Dedução da Receita	3-2-02-01	1485		13.851,23D
=Dedução de receita sobre serviços				*****13.851,23D
=T o t a l - Dedução de receita				*****13.851,23D
=T o t a l - Receita				****293.953,97C
Despesas				
Custos diretos da produção				
Custos dos produtos vendidos				
Custos	4-1-01-01	1720		73.899,09D
=Custos dos produtos vendidos				*****73.899,09D
Outros materiais diretos				
Materiais Diretos	4-1-02-01	1735		70.249,37D
=Outros materiais diretos				*****70.249,37D
=T o t a l - Custos diretos da produção				****144.148,46D
Despesas				
Despesas com Serviços de Terceiros				
Prestação serviços de terceiros	4-3-02-01	2025		43.200,00D
=Despesas com Serviços de Terceiros				*****43.200,00D
Despesas com Localização e Funcionamento				
Despesas com Bens de Uso Próprio	4-3-03-07	2240		3.525,84D
=Despesas com Localização e Funcionamento				*****3.525,84D
=T o t a l - Despesas				****46.725,84D
Taxas e Contribuições				
Despesas com Taxas e Contribuições				
Taxas e Contribuições	4-4-01-01	2370		420,00D

Handwritten signatures and initials are present at the bottom right of the page, including a large signature and the initials "SA" and "M".

L M RABELO VERDE

CNPJ: 10.672.133/0001-68

NIRE: 21102215313

Data: 06/06/2018

Endereço: AV CEL. COLARES MOREIRA, Nº 3, EDIF BUSINESS CENTER SALA 1223, CEP: 65.075-441, RENEASCENÇA, SÃO LUIS - MA

Demonstração de Resultado do Exercício de 01/01/2021 até 31/12/2021

LOABE CONTABILIDADE LTDA

FOLHA Nº

Nº PROE 070301/2023

Diário :3 Folha: 7

Descrição	Classificação	Conta	Rubrica	Exercício Atual
=Despesas com Taxas e Contribuições				*****420,00D
=T o t a l - Taxas e Contribuições				*****420,00D
=T o t a l - Despesas				****191.294,30D

RESULTADO DO EXERCÍCIO

=====

RECEITAS-----> 293.953,97C

DESPESAS + CUSTO-----> 191.294,30D

LUCRO LÍQUIDO DO EXERCÍCIO: *****102.659,67

=====

***** (XXXXX) *****

Handwritten signatures and initials, including a large signature and several smaller initials, located in the bottom right corner of the page.

58
147

L M RABELO VERDE

CNPJ: 10.672.133/0001-68

NIRE: 21102215313

Data: 06/06/2018

Endereço: AV CEL. COLARES MOREIRA, Nº 3, EDIF BUSINESS CENTER SALA 1223, CEP: 65.075-441, RENASCENÇA, SÃO LUÍS - MA

JOARE CONTABILIDADE LTDA
 Diário: 3 Folha: 8
 FOLHA Nº 070301/2023
 Nº PROE
 Rubrica

IMPORTA A PRESENTE DEMONSTRAÇÃO DE RESULTADO COM LUCRO DE 102.659,67 (CENTO E DOIS MIL, SEISCENTOS E CINQUENTA E NOVE REAIS E SESENTA E SETE CENTAVOS) DE ACORDO COM A DOCUMENTAÇÃO QUE NOS FOI APRESENTADA.

SÃO LUÍS, 31 DE DEZEMBRO DE 2021

LAURIENE MARIA RABELO VERDE
 EMPRESÁRIO (A)
 CPF: 807.535.907-00

CAMILA JOARE DE OLIVEIRA LEITE MOURA
 CONTADOR (A)
 CPF: 025.310.983-30 CRC: 11010

Handwritten signatures and initials in the bottom right corner, including a large signature and several smaller initials.

58/147

Solvência Geral

Ativo	1.050.853,20	
<hr/>		
Passivo Circulante + Passivo não Circulante (Obrigações a LP)	46.453,72	= 22,62

Quanto maior, melhor. O investimento total equivale a 2262 % do capital de terceiros.

Rubrica

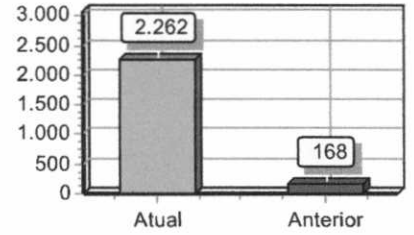

Liquidez Geral

Ativo Circulante + Ativo Realizável a LP	1.019.120,82	
<hr/>		
Passivo Circulante + Passivo Não-Circulante (Obrigações a LP)	46.453,72	= 21,94

Quanto maior, melhor. A empresa possui R\$21,94 de ativo Circulante e ativo realizável a longo prazo para cada R\$1,00 de dívida total.

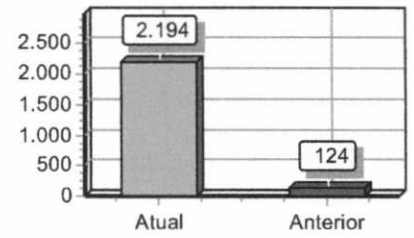

Liquidez Corrente

Ativo Circulante	1.019.120,82	
<hr/>		
Passivo Circulante	1.194,97	= 852,84

Quanto maior, melhor. A empresa possui R\$852,84 de ativo circulante para cada R\$1,00 de dívida de curto prazo.

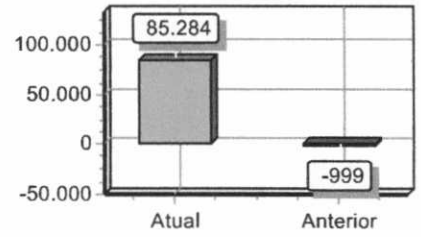

Liquidez Seca

Ativo Circulante - Estoques	1.019.120,82	
<hr/>		
Passivo Circulante	1.194,97	= 852,84

Quanto maior, melhor. A empresa possui R\$852,84 de ativo circulante para cada R\$1,00 de dívida de curto prazo, sem comprometer os estoques.

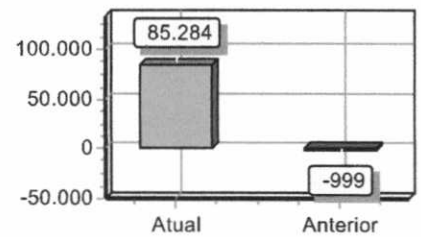

Liquidez Imediata

Ativo Disponível	372.367,36	
<hr/>		
Passivo Circulante	1.194,97	= 311,61

Quanto maior, melhor. A empresa possui R\$311,61 de disponibilidades para cada R\$1,00 de dívida de curto prazo.

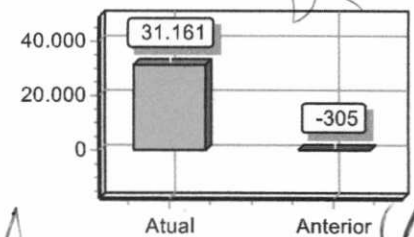

Handwritten signatures and initials at the bottom of the page.

L M RABELO VERDE

CNPJ: 10.672.133/0001-68

NIRE: 21102215313

Data: 06/06/2018

Endereço: AV CEL. COLARES MOREIRA, Nº 3, EDIF BUSINESS CENTER SALA 1223, CEP: 65.075-441, RENASCENÇA, SÃO JOÃO DO ARIARI, MA

Análise Econômica e Financeira de 01/01/2021 até 31/12/2021

JOARE CONTABILIDADE SS LTDA Página 10 de 11

FOLHA Nº

Nº PROC. **070301/2023**

Folha: 2

Rubrica

Sob as penas da lei, declaramos que as informações aqui contidas são verdadeiras e nos responsabilizamos por todas elas de acordo com a documentação que nos foi apresentada.

02/01/2022

LAURIENE MARIA RABELO VERDE
EMPRESÁRIO (A)
CPF: 807.535.907-00
RG: 063391612017-3 Data Expedição:

JOARE CONTABILIDADE SS LTDA
CNPJ: 21128552000150
CAMILA JOARE DE OLIVEIRA LEITE MOURA
Contador (a)
CPF:025.310.983-30 CRC: 11010 - MA





FOLHA N° _____
N° PROC. **070301/2023**

Rubrica

ASSINATURA ELETRÔNICA

Certificamos que o ato da empresa L M RABELO VERDE consta assinado digitalmente por:

IDENTIFICAÇÃO DO(S) ASSINANTE(S)	
CPF/CNPJ	Nome
02531098330	CAMILA JOARE DE OLIVEIRA LEITE MOURA
80753590700	LAURIENE MARIA RABELO VERDE

JUCEMA

CERTIFICO O REGISTRO EM 09/06/2022 08:35 SOB N° 20220721700.
PROTOCOLO: 220721700 DE 09/06/2022.
CÓDIGO DE VERIFICAÇÃO: 12207378890. CNPJ DA SEDE: 10672133000168.
NIRE: 21102215313. COM EFEITOS DO REGISTRO EM: 09/06/2022.
L M RABELO VERDE

RICARDO DINIZ DIAS
SECRETÁRIO-GERAL
www.empresafacil.ma.gov.br

64
142

L M RABELO VERDE

JOARE CONTABILIDADE LTDA

FOLHA N°

N° PROC. 070301/2023

Diário: 3

Folha: 1

Termos de Abertura e Encerramento

Rubrica

T E R M O D E A B E R T U R A

CONTÉM ESTE LIVRO 24 (VINTE E QUATRO) FOLHAS NUMERADAS MECANICAMENTE DE 1 (UM) A 24 (VINTE E QUATRO), E SERVIRÁ DE LIVRO DIÁRIO NUM. 3 (TRÊS) DA EMPRESA L M RABELO VERDE, FIRMA ESTABELECID A AV CEL. COLARES MOREIRA, N° 3, EDIF BUSINESS CENTER SALA 1223, CEP: 65.075-441, RENASCENÇA, SÃO LUÍS - MA, REGISTRADA NA JUNTA COMERCIAL DO MESMO ESTADO SOB O NIRE NUM. 21102215313 POR DESPACHO DE 06/06/2018 E NO CADASTRO NACIONAL DE PESSOAS JURÍDICAS DO MINISTÉRIO DA FAZENDA (C.N.P.J.) 10.672.133/0001-68, E INSCRITO NO MUNICÍPIO SOB O NUM. , E INSCRITO NA SECRETARIA ESTADUAL SOB O NUM. 12.693825-3.

CONFORME DETERMINA A INSTRUÇÃO NORMATIVA N° 82, DE 19 DE FEVEREIRO DE 2021 DO D.N.R.C, DECLARAMOS QUE O PRESENTE LIVRO ENCONTRA-SE TOTALMENTE ESCRITURADO DE 01/01/2021 A 31/12/2021, DATA DE ENCERRAMENTO DO EXERCÍCIO SOCIAL 31/12/2021 DE ACORDO COM A DOCUMENTAÇÃO QUE NOS FOI APRESENTADA, CONTABILIZADA E DEVOLVIDA.

O PRESENTE VAI ABAIXO ASSINADO PELO (A) CONTADOR(A) RESPONSÁVEL, O (A) SR. (A) CAMILA JOARE DE OLIVEIRA LEITE MOURA REGISTRADO (A) NO C.R.C. SOB O NUM. 11010, REGISTRADO(A) NO C.P.F. SOB O NUM. 025.310.983-30 E PELO SÓCIO (A) ADMINISTRADOR O (A) SR (A) LAURIENE MARIA RABELO VERDE.

SÃO LUÍS, 01 DE JANEIRO DE 2021.

EMPRESÁRIO(A) : LAURIENE MARIA RABELO VERDE

C.P.F - 807.535.907-00

CAMILA JOARE DE OLIVEIRA LEITE MOURA

C.R.C-MA 11010

C.P.F 025.310.983-30

62
147

LM RABELO VERDE (00220) CNPJ: 10.672.133/0001-68 NIRE: 21102215313 Data: 06/06/2018 Diário de janeiro de 2021	JOARE CONTABILIDADE LTDA FOLHA N° _____ Nº PROC. 070301/2023 Folha: 2
---	---

Conta	Histórico	C/P	Débito	Crédito
			Rubrica	
05 de janeiro de 2021				
Caixa (25) [1-1-01-01-001]	MATERIAL PARA CONSTRUÇÃO NF N° 01	3646		21.534,73
Caixa (25) [1-1-01-01-001]	APORTE DE LAURIENE MARIA RABELO VERDE 01/2021	3527	20.000,00	
Aporte Lauriene maria Rabelo Verde (3527) [2-2-01-03-003]	APORTE DE LAURIENE MARIA RABELO VERDE 01/2021	25		20.000,00
Materiais de Construção (3646) [4-1-02-01-002]	MATERIAL PARA CONSTRUÇÃO NF N° 01	25	21.534,73	
Total do Dia:			41.534,73	41.534,73
31 de janeiro de 2021				
(-) Depreciação Acum. Aquis. Máquinas e Equipament (565) [1-2-04-01-001]	DEPRECIACÃO ACUMULADA MAQ. E EQUIPAMENTOS REF. 01/2021	2245		293,82
Depreciações (2245) [4-3-03-07-001]	DEPRECIACÃO ACUMULADA MAQ. E EQUIPAMENTOS REF. 01/2021	565	293,82	
Total do Dia:			293,82	293,82

***** (XXXXX) *****





23
747

L M RABELO VERDE (00220) CNPJ: 10.672.133/0001-68 Diário de fevereiro de 2021	NIRE: 21102215313 Data: 06/06/2018	JOARE CONTABILIDADE LTDA FOLHA N.º _____ N.º PROC. 070301/2023 Folha: 3
--	------------------------------------	--

Conta	Histórico	C/P	Débito	Crédito	Rubrica
28 de fevereiro de 2021					
(-) Depreciação Acum. Aquis. Máquinas e Equipament (565) [1-2-04-01-001]	DEPRECIACÃO ACUMULADA REF. . E EQUIPAMENTOS REF. 02/2021	2245		293,82	
Depreciações (2245) [4-3-03-07-001]	DEPRECIACÃO ACUMULADA REF. . E EQUIPAMENTOS REF. 02/2021	565	293,82		
Total do Dia:				293,82	
					293,82

***** (XXXXX) *****

Handwritten signatures and initials:

- Large signature on the left.
- Signature 'A' at the top right.
- Signature 'S' at the bottom right.
- Signature 'J' in the middle right.
- Signature 'L' at the bottom right.
- Handwritten text '64/147' at the bottom right.

L M RABELO VERDE (00220)

CNPJ : 10.672.133/0001-68

NIRE: 21102215313 Data: 06/06/2018

Diário de março de 2021

JOARE CONTABILIDADE LTDA

FOLHA Nº

Nº PROC: 070301/2023

Processo: 301/2023 Folha: 4

Conta	Histórico	C/P	Débito	Crédito
			Rubrica	
31 de março de 2021				
(-) Depreciação Acum. Aquis. Máquinas e Equipament (565) [1-2-04-01-001]	DEPRECIÇÃO ACUMULADA REF. . E EQUIPAMENTOS REF. 03/2021	2245		293,82
Depreciações (2245) [4-3-03-07-001]	DEPRECIÇÃO ACUMULADA REF. . E EQUIPAMENTOS REF. 03/2021	565	293,82	
		Total do Dia:	293,82	293,82

***** (XXXXX) *****

Handwritten signatures and initials:

- Large signature: W
- Signature: S
- Initials: J, D
- Handwritten text: 65 / 59 / 149

L M RABELO VERDE (00220) CNPJ : 10.672.133/0001-68 NIRE: 21102215313 Data: 06/06/2018 Diário de abril de 2021	JOARE CONTABILIDADE LTDA FOLHA N° _____ N° PROC. 070301/2023 Data: _____ Folha: 5
---	--

Conta	Histórico	C/P	Débito	Crédito
			Rubrica	
21 de abril de 2021				
Caixa (25) [1-1-01-001]	INTEGRALIZAÇÃO DO CAPITAL SOCIAL: LAURIENE RABELO VERDE	3513	354.746,92	
Lauriene maria Rabelo Verde (3513) [2-3-01-01-005]	INTEGRALIZAÇÃO DO CAPITAL SOCIAL: LAURIENE RABELO VERDE	25		354.746,92
Total do Dia:			354.746,92	354.746,92
30 de abril de 2021				
(-) Depreciação Acum. Aquis. Máquinas e Equipament (565) [1-2-04-01-001]	DEPRECIACÃO ACUMULADA REF. . E EQUIPAMENTOS REF. 04/2021	2245		293,82
Depreciações (2245) [4-3-03-07-001]	DEPRECIACÃO ACUMULADA REF. . E EQUIPAMENTOS REF. 04/2021	565	293,82	
Total do Dia:			293,82	293,82

***** (XXXXX) *****





66/147

L M RABELO VERDE (00220) CNPJ: 10.672.133/0001-68 NIRE: 21102215313 Data: 06/06/2018 Diário de maio de 2021		JOARE CONTABILIDADE LTDA FOLHA N° _____ N° PROCC: 070301/2023 Folha: 6
---	--	--

Conta	Histórico	C/P	Débito	Crédito
31 de maio de 2021				
(-) Depreciação Acum. Aquis. Máquinas e Equipament (565) [1-2-04-01-001]	DEPRECIACÃO ACUMULADA REF. . E EQUIPAMENTOS REF. 05/2021	2245		293,82
Depreciações (2245) [4-3-03-07-001]	DEPRECIACÃO ACUMULADA REF. . E EQUIPAMENTOS REF. 05/2021	565	293,82	
Total do Dia:			293,82	293,82

***** (XXXXX) *****

[Handwritten signatures and initials]

67
147

L M RABELO VERDE (00220) CNPJ: 10.672.133/0001-68 NIRE: 21102215313 Data: 06/06/2018 Diário de junho de 2021		JOARE, CONTABILIDADE LTDA FOLHA N° _____ N° PROC: 070301/2023 Folha: 7
---	--	--

Conta	Histórico	C/P	Débito	Crédito
			Rubrica	
30 de junho de 2021				
(-) Depreciação Acum. Aquis. Máquinas e Equipament (565) [1-2-04-01-001]	DEPRECIACÃO ACUMULADA REF. . E EQUIPAMENTOS REF. 06/2021	2245		293,82
Depreciações (2245) [4-3-03-07-001]	DEPRECIACÃO ACUMULADA REF. . E EQUIPAMENTOS REF. 06/2021	565	293,82	
Total do Dia:			293,82	293,82

***** (XXXXX) *****

Handwritten signatures and initials in the bottom right corner of the page, including a large signature and several smaller initials.

68
147

LM RABELO VERDE(00220) CNPJ: 10.672.133/0001-68 Diário de julho de 2021	NIRE: 21102215313 Data: 06/06/2018	JOARE, CONTABILIDADE LTDA FOLHA N° _____ Nº PROC: 3 070301/2023 Folha: 8
--	------------------------------------	---

Conta	Histórico	C/P	Débito	Crédito
			Rubrica	
31 de julho de 2021				
(-) Depreciação Acum. Aquis. Máquinas e Equipament (565) [1-2-04-01-001]	DEPRECIACÃO ACUMULADA REF. . E EQUIPAMENTOS REF. 07/2021	2245		293,82
Depreciações (2245) [4-3-03-07-001]	DEPRECIACÃO ACUMULADA REF. . E EQUIPAMENTOS REF. 07/2021	565	293,82	
Total do Dia:			293,82	293,82

***** (XXXXX) *****





 59
147

L M RABELO VERDE (00220) CNPJ : 10.672.133/0001-68 NIRE: 21102215313 Data: 06/06/2018 Diário de agosto de 2021		JOARE CONTABILIDADE LTDA FOLHA N° _____ N° PROC. 070301/2023 Folha: 9 Data: 3	
--	--	--	--

Conta	Histórico	C/P	Debito	Crédito
			Rubrica	
31 de agosto de 2021				
(-) Depreciação Acum. Aquis. Máquinas e Equipament (565) [1-2-04-01-001]	DEPRECIACÃO ACUMULADA REF. . E EQUIPAMENTOS REF. 08/2021	2245		293,82
Depreciações (2245) [4-3-03-07-001]	DEPRECIACÃO ACUMULADA REF. . E EQUIPAMENTOS REF. 08/2021	565	293,82	
Total do Dia:				293,82
				293,82

***** (XXXXX) *****







L M RABELO VERDE (00220) CNPJ: 10.672.133/0001-68 NIRE: 21102215313 Data: 06/06/2018 Diário de setembro de 2021		JOARE CONTABILIDADE LTDA FOLHA Nº _____ Nº PROC. 070301/2023 Data: 03/09/2023 Folha: 10
---	--	---

Conta	Histórico	C/P	Débito	Crédito
			Rubrica	
30 de setembro de 2021				
(-) Depreciação Acum. Aquis. Máquinas e Equipament (565) [1-2-04-01-001]	DEPRECIACÃO ACUMULADA REF. . E EQUIPAMENTOS REF. 09/2021	2245		293,82
Depreciações (2245) [4-3-03-07-001]	DEPRECIACÃO ACUMULADA REF. . E EQUIPAMENTOS REF. 09/2021	565	293,82	
Total do Dia:				293,82
				293,82

***** (XXXXX) *****



 71
 147

L M RABELO VERDE (00220)	JOARE CONTABILIDADE LTDA
CNPJ: 10.672.133/0001-68	FOLHA Nº _____
NIRE: 21102215313 Data: 06/06/2018	Nº PROC. 070301/2023
Diário de outubro de 2021	Folha: 11

Conta	Histórico	C/P	Débito	Crédito
Rubrica				
31 de outubro de 2021				
(-) Depreciação Acum. Aquis. Máquinas e Equipament (565) [1-2-04-01-001]	DEPRECIACÃO ACUMULADA REF. . E EQUIPAMENTOS REF. 10/2021	2245		293,82
Depreciações (2245) [4-3-03-07-001]	DEPRECIACÃO ACUMULADA REF. . E EQUIPAMENTOS REF. 10/2021	565	293,82	
Total do Dia:			293,82	293,82

***** (XXXXX) *****



 72
 144

L M RABELO VERDE (00220)

CNPJ: 10.672.133/0001-68

NIRE: 21102215313 Data: 06/06/2018

Diário de novembro de 2021

JOARE CONTABILIDADE LTDA

FOLHA Nº

Nº PROC.3 070301/2023

Linha: 12

Conta	Histórico	C/P	Debito	Crédito
			Rubrica	
22 de novembro de 2021				
Caixa (25) [1-1-01-01-001]	INTEGRALIZAÇÃO DO CAPITAL SOCIAL: LAURIENE RABELO VERDE	3513	492.095,44	
Lauriene maria Rabelo Verde (3513) [2-3-01-01-005]	INTEGRALIZAÇÃO DO CAPITAL SOCIAL: LAURIENE RABELO VERDE	25		492.095,44
Total do Dia:			492.095,44	492.095,44
26 de novembro de 2021				
Caixa (25) [1-1-01-01-001]	MATERIAL DE USO E CONSUMO NF Nº 01	3653		20.594,77
Caixa (25) [1-1-01-01-001]	ESTOQUE DE MERCADORIA CONF. NF Nº 01	295		416.605,33
Caixa (25) [1-1-01-01-001]	RECEBIMENTO REF. NF Nº 1	95	72.112,18	
Caixa (25) [1-1-01-01-001]	PGTO. TAXAS REF. ALVARÁ 2021	3639		420,00
Caixa (25) [1-1-01-01-001]	ESTORNO DE FORNECEDORES REF: 2020	785	10.000,00	
Caixa (25) [1-1-01-01-001]	PGTO SERVIÇOS DE TERCEIROS REF: 2021	3674		43.200,00
Caixa (25) [1-1-01-01-001]	MATERIAL DE USO E CONSUMO NF Nº 01	3667		25.719,87
Caixa (25) [1-1-01-01-001]	MATERIAL DE USO E CONSUMO NF Nº 01	3660		2.400,00
Duplicatas a receber (95) [1-1-04-01-001]	RECEBIMENTO REF. NF Nº 1	25		72.112,18
Duplicatas a receber (95) [1-1-04-01-001]	NF DE SERVIÇOS Nº 01	1435	307.805,20	
Estoque Material p/ Obra (295) [1-1-08-01-002]	ESTOQUE DE MERCADORIA CONF. NF Nº 01	25	416.605,33	
Estoque Material p/ Obra (295) [1-1-08-01-002]	BAIXA DE CUSTO OBRAS REF: 4º TRIMESTRE 2021	3681		73.899,09
Fornecedores (785) [2-1-03-01-003]	ESTORNO DE FORNECEDORES REF: 2020	25		10.000,00
Simple Nacional a pagar (800) [2-1-05-01-001]	PROV. SIMPLES REF. 2021	1470		12.386,26
Prestação de serviços (1435) [3-1-02-01-001]	NF DE SERVIÇOS Nº 01	95		307.805,20
Simple sobre receita (1470) [3-2-02-01-005]	PROV. SIMPLES REF. 2021	800	12.386,26	
Custo dos Materias de Obras (3681) [4-1-01-01-002]	BAIXA DE CUSTO OBRAS REF: 4º TRIMESTRE 2021	295	73.899,09	
Ferragens (3653) [4-1-02-01-003]	MATERIAL DE USO E CONSUMO NF Nº 01	25	20.594,77	
Materias de Segurança Individual (3660) [4-1-02-01-004]	MATERIAL DE USO E CONSUMO NF Nº 01	25	2.400,00	
Materiais de Acabamentos (3667) [4-1-02-01-005]	MATERIAL DE USO E CONSUMO NF Nº 01	25	25.719,87	
Serviços de Terceiros (3674) [4-3-02-01-010]	PGTO SERVIÇOS DE TERCEIROS REF: 2021	25	43.200,00	
Alvará (3639) [4-4-01-01-004]	PGTO. TAXAS REF. ALVARÁ 2021	25	420,00	
Total do Dia:			985.142,70	985.142,70
30 de novembro de 2021				
(-) Depreciação Acum. Aquis. Máquinas e Equipament (565) [1-2-04-01-001]	DEPRECIÇÃO ACUMULADA REF. . E EQUIPAMENTOS REF. 11/2021	2245		293,82
Depreciações (2245) [4-3-03-07-001]	DEPRECIÇÃO ACUMULADA REF. . E EQUIPAMENTOS REF. 11/2021	565	293,82	







L M RABELO VERDE (00220)

CNPJ : 10.672.133/0001-68

NIRE: 21102215313 Data: 06/06/2018

Diário de novembro de 2021

IOARE CONTABILIDADE LTDA

FOLHA Nº

Nº PROC: **070301/2023**

Data: 3

Folha: 13

Conta

Histórico

C/P

Débito

Crédito

Rubrica

Total do Dia:

293,82

293,82

***** (XXXXX) *****

74
142

L M RABELO VERDE (00220)

CNPJ : 10.672.133/0001-68

NIRE: 21102215313 Data: 06/06/2018

Diário de dezembro de 2021

FOIARE CONTABILIDADE LTDA

FOLHA N°

N° PROC: 070301/2023 Folha: 14

Conta	Histórico	C/P	Débito	Crédito
			Rubrica	
17 de dezembro de 2021				
Caixa (25) [1-1-01-01-001]	PGTO. SIMPLES REF. 2021	800		12.386,26
Simple Nacional a pagar (800) [2-1-05-01-001]	PGTO. SIMPLES REF. 2021	25	12.386,26	
Total do Dia:			12.386,26	12.386,26
27 de dezembro de 2021				
Caixa (25) [1-1-01-01-001]	APORTE DE LAURIENE MARIA RABELO VERDE 12/2021	3527		65.000,00
Aporte Lauriene maria Rabelo Verde (3527) [2-2-01-03-003]	APORTE DE LAURIENE MARIA RABELO VERDE 12/2021	25	65.000,00	
Total do Dia:			65.000,00	65.000,00
31 de dezembro de 2021				
(-) Depreciação Acum. Aquis. Máquinas e Equipament (565) [1-2-04-01-001]	DEPRECIÇÃO ACUMULADA REF. . E EQUIPAMENTOS REF. 12/2021	2245		293,82
Simple Nacional a pagar (800) [2-1-05-01-001]	PROV. SIMPLES REF. 12/2021	1470		1.270,00
Simple sobre receita (1470) [3-2-02-01-005]	PROV. SIMPLES REF. 12/2021	800	1.270,00	
Depreciações (2245) [4-3-03-07-001]	DEPRECIÇÃO ACUMULADA REF. . E EQUIPAMENTOS REF. 12/2021	565	293,82	
Lucros apurados no exercicio (A0001) [2-3-03-01-002]	ENCERRAMENTO DE EXERCICIO REF. 2021	2800		102.854,64
Prestação de serviços (1435) [3-1-02-01-001]	ENCERRAMENTO DE EXERCICIO REF. 2021	2800	307.805,20	
Simple sobre receita (1470) [3-2-02-01-005]	ENCERRAMENTO DE EXERCICIO REF. 2021	2800		13.656,26
Custo dos Materias de Obras (3681) [4-1-01-01-002]	ENCERRAMENTO DE EXERCICIO REF. 2021	2800		73.899,09
Materiais de Construção (3646) [4-1-02-01-002]	ENCERRAMENTO DE EXERCICIO REF. 2021	2800		21.534,73
Ferragens (3653) [4-1-02-01-003]	ENCERRAMENTO DE EXERCICIO REF. 2021	2800		20.594,77
Materias de Segurança Individual (3660) [4-1-02-01-004]	ENCERRAMENTO DE EXERCICIO REF. 2021	2800		2.400,00
Materiais de Acabamentos (3667) [4-1-02-01-005]	ENCERRAMENTO DE EXERCICIO REF. 2021	2800		25.719,87
Serviços de Terceiros (3674) [4-3-02-01-010]	ENCERRAMENTO DE EXERCICIO REF. 2021	2800		43.200,00
Depreciações (2245) [4-3-03-07-001]	ENCERRAMENTO DE EXERCICIO REF. 2021	2800		3.525,84
Alvará (3639) [4-4-01-01-004]	ENCERRAMENTO DE EXERCICIO REF. 2021	2800		420,00
Resultado do exercicio (2800) [5-1-01-01-001]	ENCERRAMENTO DE EXERCICIO REF. 2021	3681	73.899,09	
Resultado do exercicio (2800) [5-1-01-01-001]	ENCERRAMENTO DE EXERCICIO REF. 2021	3674	43.200,00	
Resultado do exercicio (2800) [5-1-01-01-001]	ENCERRAMENTO DE EXERCICIO REF. 2021	3667	25.719,87	
Resultado do exercicio (2800) [5-1-01-01-001]	ENCERRAMENTO DE EXERCICIO REF. 2021	3660	2.400,00	
Resultado do exercicio (2800) [5-1-01-01-001]	ENCERRAMENTO DE EXERCICIO REF. 2021	3646	21.534,73	

Handwritten signatures and initials at the bottom right of the page, including a large signature and the number 149.

L M RABELO VERDE (00220)

CNPJ: 10.672.133/0001-68

NIRE: 21102215313 Data: 06/06/2018

Diário de dezembro de 2021

IOARE CONTABILIDADE LTDA

FOLHA N°

N° PROC. 070301/2023 Folha: 15

Conta	Histórico	C/P	Débito	Crédito
			Rubrica	
01-01-001]				
Resultado do exercício (2800) [5-1-01-01-001]	ENCERRAMENTO DE EXERCICIO REF. 2021	3653	20.594,77	
Resultado do exercício (2800) [5-1-01-01-001]	ENCERRAMENTO DE EXERCICIO REF. 2021	1435		307.805,20
Resultado do exercício (2800) [5-1-01-01-001]	ENCERRAMENTO DE EXERCICIO REF. 2021	1470	13.656,26	
Resultado do exercício (2800) [5-1-01-01-001]	ENCERRAMENTO DE EXERCICIO REF. 2021	2245	3.525,84	
Resultado do exercício (2800) [5-1-01-01-001]	ENCERRAMENTO DE EXERCICIO REF. 2021	3639	420,00	
Resultado do exercício (2800) [5-1-01-01-001]	ENCERRAMENTO DE EXERCICIO REF. 2021	A0001	102.854,64	
Total do Dia:			617.174,22	617.174,22

***** (XXXXX) *****

Handwritten signatures and initials are present in the bottom right corner of the page, including a large signature, a smaller signature, and the number '80' with a checkmark.

76 / 147

Descrição	Classificação	Exercício Anterior	Exercício Atual
Ativo (5)			
Circulante (10)			
Disponível (15)			
Numerários em caixa (20)			
Caixa (25)	1-1-01-01-001	30.543,78D	371.637,36D
=Numerários em caixa		*****30.543,78D	****371.637,36D
=Disponível		*****30.543,78D	****371.637,36D
Clientes (85)			
Recebimentos Pessoa Física e Jurídica (90)			
Duplicatas a receber (95)	1-1-04-01-001	0,00D	235.693,02D
=Recebimentos Pessoa Física e Jurídica		*****0,00D	****235.693,02D
=Clientes		*****0,00D	****235.693,02D
Estoques (280)			
Estoques em trânsito (285)			
Estoque Material p/ Obra (295)	1-1-08-01-002	69.354,20D	412.060,44D
=Estoques em trânsito		*****69.354,20D	****412.060,44D
=Estoques		*****69.354,20D	****412.060,44D
=T o t a l - Circulante		*****99.897,98D	**1.019.390,82D
Ativo Não Circulante (370)			
Imobilizado (435)			
Imobilizado (440)			
Máquinas e Equipamentos (460)	1-2-03-01-003	35.258,22D	35.258,22D
=Imobilizado		*****35.258,22D	****35.258,22D
=Imobilizado		*****35.258,22D	****35.258,22D
Depreciação Acumulada (545)			
Depreciação Acumulada Imobilizado (550)			
(-) Depreciação Acum. Aquis. Máquinas e Equipament (565)	1-2-04-01-001	0,00C	3.525,84C
=Depreciação Acumulada Imobilizado		*****0,00C	*****3.525,84C
=Depreciação Acumulada		*****0,00C	*****3.525,84C
=T o t a l - Ativo Não Circulante		*****35.258,22D	****31.732,38D
=T o t a l - Ativo		****135.156,20D	**1.051.123,20D

***** (XXXXX)*****

[Handwritten signatures and initials]

WS

JV

27/1A

FOLHA Nº _____
Nº PROC. 070301/2023
 Diário: 3 Folha: 17

Descrição	Classificação	Exercicio Anterior	Exercicio Atual
Passivo (680)			
Circulante (685)			
Fornecedores (765)			
Pessoa Física e Pessoa Jurídica (770)			
Fornecedores (785)	2-1-03-01-003	10.000,00D	0,00C
=Pessoa Física e Pessoa Jurídica		*****10.000,00D	*****0,00C
=Fornecedores		*****10.000,00D	*****0,00C
Tributos e Contribuições (790)			
Tributos e Contribuições (795)			
Simple Nacional a pagar (800)	2-1-05-01-001	0,00C	1.270,00C
=Tributos e Contribuições		*****0,00C	*****1.270,00C
=Tributos e Contribuições		*****0,00C	*****1.270,00C
=T o t a l - Circulante		*****10.000,00D	*****1.270,00C
Passivo Não Circulante (1125)			
Empréstimo e Financiamentos a Pagar (1130)			
Aportes (3051)			
Aporte Lauriene maria Rabelo Verde (3527)	2-2-01-03-003	90.258,75C	45.258,75C
=Aportes		*****90.258,75C	*****45.258,75C
=Empréstimo e Financiamentos a Pagar		*****90.258,75C	*****45.258,75C
=T o t a l - Passivo Não Circulante		*****90.258,75C	*****45.258,75C
Patrimônio líquido (1170)			
Capital Social (1175)			
Integralizado (2834)			
Lauriene maria Rabelo Verde (3513)	2-3-01-01-005	55.000,00C	901.842,36C
=Integralizado		*****55.000,00C	*****901.842,36C
=Capital Social		*****55.000,00C	*****901.842,36C
Lucros ou Prejuízos Acumulados/ Resultado (1325)			
Lucros ou Prejuízos acumulados (1338)			
Lucros apurados no exercicio (A0001)	2-3-03-01-002	0,00C	102.854,64C
Prejuízos apurados no exercicio (A0002)	2-3-03-01-003	102,55D	102,55D
=Lucros ou Prejuízos acumulados		*****102,55D	****102.752,09C
=Lucros ou Prejuízos Acumulados/ Resultado		*****102,55D	****102.752,09C
=T o t a l - Patrimônio líquido		*****54.897,45C	**1.004.594,45C
=T o t a l - Passivo		****135.156,20C	**1.051.123,20C

***** (XXXXX)*****

 98/347

L M RABELO VERDE

CNPJ : 10.672.133/0001-68

Nire: 21102215313

Data: 06/06/2018

AV CEL. COLARES MOREIRA, Nº 3, EDIF BUSINESS CENTER SALA 1223, CEP: 65.075-441, RENASCENÇA, SÃO LUÍS, MA

Balanco Patrimonial em 31/12/2021

JOARE CONTABILIDADE LTDA Página 18 de 15

FOLHA Nº

Nº PROC: 070301/2023

Diário: 3

Folha: 18

Rubrica

IMPORTA O PRESENTE BALANÇO PATRIMONIAL SOMANDO NO ATIVO E NO PASSIVO 1.051.123,20 (UM MILHÃO, CINQUENTA E UM MIL, CENTO E VINTE E TRÊS REAIS E VINTE CENTAVOS) DE ACORDO COM A DOCUMENTAÇÃO QUE NOS FOI APRESENTADA.

São Luís, 31 de dezembro de 2021

LAURIENE MARIA RABELO VERDE

EMPRESÁRIO (A)

CPF: 807.535.907-00

RG: 063391612017-3 Orgão:

Expedição:

CAMILA JOARE DE OLIVEIRA LEITE MOURA

CONTADOR (A)

CPF: 025.310.983-30 CRC: 11010

RG: 11010 Orgão: CRC MA

Expedição: 14/05/2010

79
147

L M RABELO VERDE

CNPJ: 10.672.133/0001-68

Nire: 21102215313

Data: 06/06/2018

Balço Patrimonial encerrado em 31/12/2021

Endereço: AV CEL. COLARES MOREIRA, N° 3, EDIF BUSINESS CENTER SALA 1223, CEP: 65.075-441,

Nota Explicativa em: 31/12/2021

FOLHA N°

N.º PROC 070301/2023

RENASCENÇA - SÃO LUÍS - MA
Diário: 3 Rubrica Folha: 19**Nota 1 - Contexto Operacional**

A Empresa L M RABELO VERDE com o nome de fantasia de VERDE CONSTRUÇÕES, e constituída sob a forma de sócio administrador, com criação autorizada e prevista na legislação para funcionamento de empresa em nome de pessoa física conforme legislação comercial vigente, com personalidade jurídica de direito privado, patrimônio e receitas próprias, autonomia gerencial, patrimonial e financeira, registrada na Junta Comercial do Estado do Maranhão - JUCEMA em 06 de Junho de 2018, tem sede e domicílio na cidade de São Luis Estado do Maranhão e prazo de duração por tempo indeterminado na AV CEL. COLARES MOREIRA, N° 3, EDIF BUSINESS CENTER SALA 1223, CEP: 65.075-441, RENASCENÇA. Tem como objeto Social a atividade Construção de edifícios. Desenvolvendo suas atividades na cidade de São Luís e região zelando pelo desenvolvimento da empresa e município

Nota 2 - Base de Preparação e Apresentação das Demonstrações Financeiras

A empresa L M RABELO VERDE mantém um sistema de escrituração uniforme dos seus atos e fatos administrativos, por meio de processos eletrônicos. Os registros contábeis contêm o número de identificação dos lançamentos relacionados ao respectivo documento de origem, na sua falta, em elementos que comprovem ou evidenciem fatos e a prática de atos administrativos.

As demonstrações contábeis, incluindo as notas explicativas, elaboradas por disposições legais, serão transcritas no Diário da empresa L M RABELO VERDE

Balço patrimonial (BP)

Demonstração do Resultado do Exercício (DRE)

Nota 3 - Práticas Contábeis**3.1 Disponibilidades**

Caixa e Equivalente de Caixa: Os valores contabilizados neste subgrupo representam moeda em caixa e depósitos à vista em conta bancária bem como investimentos a curto prazo com características de liquidez de caixa e de disponibilidade imediata ou até 90 (noventa) dias e que estão sujeitos a insignificante risco de mudança de valor.

3.2 - Clientes

As contas a receber de clientes referem - se na sua totalidade a operações de curto prazo no desenvolvimento das atividades e ajustadas a valor presente se este ajuste for relevante. Esta registrado pelas vendas em curto prazo, evidenciando o saldo a receber no final do exercício e demonstrando nas demonstrações contábeis.

3.3 - Estoques

Os estoques são demonstrados ao custo médio de aquisição, líquidos dos impostos recuperados, e não superam os preços de mercado ou custo de reposição. O valor líquido realizável é estimado com base no preço de venda dos produtos em condições normais de mercado, menos as despesas variáveis de vendas.

3.4 - Ativo Imobilizado

Os ativos imobilizados são registrados pelo custo de aquisição, formação ou construção, deduzido da depreciação calculada pelo método linear com base nas taxas praticadas no mercado e leva em consideração a vida útil e utilização dos bens (Resolução CFC No. 1.177/09 (NBC TG 27) ; bem como acrescido de reavaliação e corrigido monetariamente conforme permitido pela legislação vigente. Outros gastos são capitalizados apenas quando há um aumento nos benefícios econômicos desse item do imobilizado.

3.5 - Depreciação

A depreciação é a perda de valor de um bem decorrente de seu uso, do desgaste natural ou de sua obsolescência. Na contabilidade da empresa, essa depreciação é registrada como um percentual do valor contábil dos bens utilizado na atividade normal e descontado ao longo do tempo, de acordo com sua expectativa de vida útil.

3.6 - Passivo**3.6.1 - Fornecedores**

São obrigações a pagar por bens e serviços adquiridos no curso normal das atividades da empresa e são classificados como passivo circulante se foram para ser quitados em até 12 meses e não circulantes se forem para ser quitados após 12 meses pelo valor de aquisição e dividido conforme negociação entre as partes e crédito adquirido junto a terceiros.

3.6.2 - Obrigações Fiscais

São registrados nessa rubrica os tributos a pagar pela empresa, sejam eles tributos próprios ou retidos na fonte.

Handwritten signatures and initials are present at the bottom right of the page, including a large signature and the number 20/147.

FOLHA N°

N° PROC. 070301/2023

JOARE CONTABILIDADE LTDA

Rubrica

L M RABELO VERDE

CNPJ: 10.672.133/0001-68

Nire: 21102215313

Data: 06/06/2018

Balanço Patrimonial encerrado em 31/12/2021

Endereço: AV. CEL. COLARES MOREIRA, N° 3, EDIF. BUSINESS CENTER SALA 1223, CEP: 65.075-441, RENEASCENÇA, SÃO LUÍS - MA

Nota Explicativa em: 31/12/2021

Diário: 3

Folha: 20

Nota 4 - Patrimônio Líquido**4.1 - Capital Social**

Representa o valor inicialmente investido pelo titular para início das atividades desta empresa.

4.2 - Lucros Acumulados

Os lucros acumulados, referem-se ao Patrimônio Líquido (PL) da empresa, cuja movimentação depende da DRE (Demonstração do Resultado do Exercício). Esses lucros não permanecem sem movimento. É recomendado que eles recebam diferentes destinações, a depender dos objetivos do planejamento financeiro. A esse processo damos o nome de Distribuição dos Lucros ou Prejuízos Acumulados.

LAURIENE MARIA RABELO VERDE

EMPRESÁRIO (A)

CPF: 807.535.907-00

RG: 063391612017-3 Orgão:

Expedição:

CAMILA JOARE DE OLIVEIRA LEITE MOURA

CONTADOR (A)

CPF: 025.310.983-30

CRC: 11010 RG: 11010 Orgão: CRC MA

Expedição: 14/05/2010



[Handwritten signature]

[Handwritten signature]

81
147

LM RABELO VERDE	NIRE: 21102215313	Data: 06/06/2018	COLARES CONTABILIDADE LTDA
CNPJ: 10.672.133/0001-68			FOLHA N°
Endereço: AV CEL. COLARES MOREIRA, Nº 3, EDIF BUSINESS CENTER SALA 1223, CEP: 65.075-441, RENAASCENÇA, SÃO LUIS - MA			N.º PROC 070301/2023
Demonstração de Resultado do Exercício de 01/01/2021 até 31/12/2021			Diário :3 Folha: 21
			Exercício Atual
			Rubrica

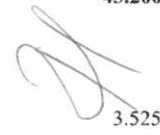
Descrição	Classificação	Conta	
Receita			
Receita Bruta Vendas e Serviços			
Receita sobre Serviços			
Receita de serviços	3-1-02-01	1430	307.805,20C
=Receita sobre Serviços			****307.805,20C
=T o t a l - Receita Bruta Vendas e Serviços			****307.805,20C
Dedução de receita			
Dedução de receita sobre serviços			
Dedução da Receita	3-2-02-01	1485	13.656,26D
=Dedução de receita sobre serviços			*****13.656,26D
=T o t a l - Dedução de receita			*****13.656,26D
=T o t a l - Receita			****294.148,94C
Despesas			
Custos diretos da produção			
Custos dos produtos vendidos			
Custos	4-1-01-01	1720	73.899,09D
=Custos dos produtos vendidos			*****73.899,09D
Outros materiais diretos			
Materiais Diretos	4-1-02-01	1735	70.249,37D
=Outros materiais diretos			*****70.249,37D
=T o t a l - Custos diretos da produção			****144.148,46D
Despesas			
Despesas com Serviços de Terceiros			
Prestação serviços de terceiros	4-3-02-01	2025	43.200,00D
=Despesas com Serviços de Terceiros			*****43.200,00D
Despesas com Localização e Funcionamento			
Despesas com Bens de Uso Próprio	4-3-03-07	2240	3.525,84D
=Despesas com Localização e Funcionamento			*****3.525,84D
=T o t a l - Despesas			****46.725,84D
Taxas e Contribuições			
Despesas com Taxas e Contribuições			
Taxas e Contribuições	4-4-01-01	2370	420,00D



82
142

LM RABELO VERDE			JOARE CONTABILIDADE LTDA
CNPJ: 10.672.133/0001-68	NIRE: 21102215313	Data: 06/06/2018	FOLHA Nº
Endereço: AV CEL. COLARES MOREIRA, Nº 3, EDIF BUSINESS CENTER SALA 1223, CEP: 65.075-441, RENEASCENÇA, SÃO LUIS - MA			Nº REC: 070301/2023
Demonstração de Resultado do Exercício de 01/01/2021 até 31/12/2021			Diário :3 Folha: 22
Descrição	Classificação	Conta	Exercício Atual
			Rubrica

=Despesas com Taxas e Contribuições *****420,00D

=Total - Taxas e Contribuições *****420,00D

=Total - Despesas ****191.294,30D

RESULTADO DO EXERCÍCIO

RECEITAS----->	294.148,94C
DESPESAS + CUSTO----->	191.294,30D
LUCRO LÍQUIDO DO EXERCÍCIO: *****	102.854,64

***** (XXXXX) *****



83/147

L M RABELO VERDE

CNPJ: 10.672.133/0001-68

NIRE: 21102215313

Data: 06/06/2018

JOARE CONTABILIDADE LTDA

Página 23 de 25

AV CEL. COLARES MOREIRA, Nº 3, EDIF BUSINESS CENTER SALA 1223, CEP: 65.075-441, RENASCENÇA, SÃO LUÍS, MA

FOLHA Nº

Diário: 3

Nº PROC. 070301/2023

Rubrica

IMPORTA A PRESENTE DEMONSTRAÇÃO DE RESULTADO COM LUCRO DE 102.854,64 (CENTO E DOIS MIL, OITOCENTOS E CINQUENTA E QUATRO REAIS E SESSENTA E QUATRO CENTAVOS) DE ACORDO COM A DOCUMENTAÇÃO QUE NOS FOI APRESENTADA.

SÃO LUÍS, 31 DE DEZEMBRO DE 2021

LAURIENE MARIA RABELO VERDE

EMPRESÁRIO (A)

CPF: 807.535.907-00

CAMILA JOARE DE OLIVEIRA LEITE MOURA

CONTADOR (A)

CPF: 025.310.983-30 CRC: 11010

84
342

L M RABELO VERDE

JOARE CONTABILIDADE LTDA

FOLHA N

Nº PROC. 070301/2023

Termos de Abertura e Encerramento

Diário: 3

Folha: 24

Rubrica

T E R M O D E E N C E R R A M E N T O

CONTÉM ESTE LIVRO 24 (VINTE E QUATRO) FOLHAS NUMERADAS MECANICAMENTE DE 1 (UM) A 24 (VINTE E QUATRO), E SERVIU DE LIVRO DIÁRIO NUM. 3 (TRÊS) DA EMPRESA L M RABELO VERDE, FIRMA ESTABELECID A AV CEL. COLARES MOREIRA, Nº 3, EDIF BUSINESS CENTER SALA 1223, CEP: 65.075-441, RENASCENÇA, SÃO LUÍS - MA, REGISTRADA NA JUNTA COMERCIAL DO MESMO ESTADO SOB O NIRE NUM. 21102215313 POR DESPACHO DE 06/06/2018 E NO CADASTRO NACIONAL DE PESSOAS JURÍDICAS DO MINISTÉRIO DA FAZENDA (C.N.P.J.) 10.672.133/0001-68, E INSCRITO NO MUNICÍPIO SOB O NUM. , E INSCRITO NA SECRETARIA ESTADUAL SOB O NUM. 12.693825-3, REFERENTE AO PERÍODO DE 01/01/2021 A 31/12/2021 E SE DESTINOU A FINS CONSTANTES DO TERMO DE ABERTURA.

CONFORME DETERMINA A INSTRUÇÃO NORMATIVA Nº 82, DE 19 DE FEVEREIRO DE 2021 DO D.N.R.C, DECLARAMOS QUE O PRESENTE LIVRO ENCONTRA-SE TOTALMENTE ESCRITURADO DE 01/01/2021 A 31/12/2021, DE ACORDO COM A DOCUMENTAÇÃO QUE NOS FOI APRESENTADA, CONTABILIZADA E DEVOLVIDA.

SÃO LUÍS, 31 DE DEZEMBRO DE 2021.

EMPRESÁRIO (A): LAURIENE MARIA RABELO VERDE

C.P.F - 807.535.907-00

CAMILA JOARE DE OLIVEIRA LEITE MOURA

C.R.C 11010

C.P.F 025.310.983-30

Handwritten signatures and initials, including a large signature on the left and several smaller ones on the right, along with the number 85/142 at the bottom right.



FOLHA N° _____
N° PROC. 070301/2023

Rubrica

ASSINATURA ELETRÔNICA

Certificamos que o ato da empresa L M RABELO VERDE consta assinado digitalmente por:

IDENTIFICAÇÃO DO(S) ASSINANTE(S)	
CPF/CNPJ	Nome
02531098330	CAMILA JOARE DE OLIVEIRA LEITE MOURA
80753590700	LAURIENE MARIA RABELO VERDE

86/142

CERTIFICO A AUTENTICAÇÃO EM 09/06/2022 15:33 SOB N° 20220724326.
PROTOCOLO: 220724326 DE 08/06/2022. NIRE: 21102215313.
L M RABELO VERDE

JUCEMA

ANSELMO DIAS CARNEIRO LOPES FILHO
RESPONSÁVEL PELA AUTENTICAÇÃO
SÃO LUÍS, 09/06/2022
empresafacil.ma.gov.br



TERMO DE AUTENTICAÇÃO - LIVRO DIGITAL

Declaro exatos os Termos de Abertura e de Encerramento do Livro Digital com características abaixo, conferido e autenticado por ANSELMO DIAS CARNEIRO LOPES FILHO, sob a autenticidade nº 12207430329 em 09/06/2022, protocolo 220724326. Para validação de Autenticação dos Termos, deverá ser acessado o Portal de Serviços / verificação de documentos do Empreendedor (<http://www.empresafacil.ma.gov.br>) e informar o código de verificação.

Identificação de Empresa

Nome Empresarial: L M RABELO VERDE
Número de Registro: 21102215313
CNPJ: 10672133000168
Município: São Luís

Identificação de Livro Digital

Tipo de Livro: DIÁRIO
Número de Ordem: 3
Período de Escrituração: 01/01/2021 - 31/12/2021

Assinante(s)	Nome	CRC/OAB
02531098330	CAMILA JOARE DE OLIVEIRA LEITE MOURA	MA11010
80753590700	LAURIENE MARIA RABELO VERDE	

JUCEMA

CERTIFICO A AUTENTICAÇÃO EM 09/06/2022 15:33 SOB N° 20220724326.
PROTOCOLO: 220724326 DE 08/06/2022. CÓDIGO DE VERIFICAÇÃO:
12207430329. NIRE: 21102215313.
L M RABELO VERDE

ANSELMO DIAS CARNEIRO LOPES FILHO
RESPONSÁVEL PELA AUTENTICAÇÃO
SÃO LUÍS, 09/06/2022
empresafacil.ma.gov.br

27
148

L M RABELO VERDE (00220)

JOARE CONTABILIDADE LTDA

Termos de Abertura e Encerramento

Caixa: 1

FOLHA N°

N° PROC. 070301/2023

Rubrica

T E R M O D E A B E R T U R A

CONTÉM ESTE CONJUNTO DE FORMULÁRIOS 6 (SEIS) FOLHAS NUMERADAS MECANICAMENTE DE 1 (UM) A 6 (SEIS), E SERVIRÁ DE LIVRO CAIXA NUM. 1(UM) DA EMPRESA L M RABELO VERDE, FIRMA ESTABELECIDÀ À AV CEL. COLARES MOREIRA, N° 3, EDIF BUSINESS CENTER SALA 1223, CEP: 65.075-441, RENASCENÇA, SÃO LUÍS - MA, REGISTRADA NA JUNTA COMERCIAL DO MESMO ESTADO SOB O NIRE NUM. 21102215313 POR DESPACHO DE 06/06/2018 E NO CADASTRO NACIONAL DE PESSOAS JURÍDICAS DO MINISTÉRIO DA FAZENDA (C.N.P.J.) 10.672.133/0001-68, E INSCRITO NO MUNICÍPIO SOB O NUM. , E INSCRITO NA SECRETARIA ESTADUAL SOB O NUM. 12.693825-3.

CONFORME DETERMINA A INSTRUÇÃO NORMATIVA N° 82, DE 19 DE FEVEREIRO DE 2021 DO D.N.R.C, DECLARAMOS QUE O PRESENTE LIVRO ENCONTRA-SE TOTALMENTE ESCRITURADO DE 01/01/2021 A 31/12/2021, DATA DE ENCERRAMENTO DO EXERCÍCIO SOCIAL 31/12/2021 DE ACORDO COM A DOCUMENTAÇÃO QUE NOS FOI APRESENTADA, CONTABILIZADA E DEVOLVIDA.

O PRESENTE VAI ABAIXO ASSINADO PELO (A) CONTADOR(A) RESPONSÁVEL, O (A) SR. (A) CAMILA JOAREDE OLIVEIRA LEITE MOURA REGISTRADO (A) NO C.R.C. SOB O NUM. 11010, REGISTRADO(A) NO C.P.F. SOB O NUM. 025.310.983-30 E PELO SÓCIO (A) EMPRESÁRIO O (A) SR (A) LAURIENE MARIA RABELO VERDE.

SÃO LUÍS, 01 DE JANEIRO DE 2021.

EMPRESÁRIO(A): LAURIENE MARIA RABELO VERDE

C.P.F - 807.535.907-00

CAMILA JOARE DE OLIVEIRA LEITE MOURA

C.R.C-MA 11010

C.P.F 025.310.983-30







L M RABELO VERDE (00220)

Inscr. Estadual: 12.693825-3

Livro Caixa de 01/01/2021 à 31/12/2021

FOLHA N°

N° PROC. **070301/2023**

Caixa 1

Conta	Histórico	C/P	Entrada Saída	
			Rubrica	
05 de janeiro de 2021				
Caixa (25)	APORTE DE LAURIENE MARIA RABELO VERDE 01/2021	3527	20.000,00	0.00
Caixa (25)	MATERIAL PARA CONSTRUÇÃO NF N° 01	3646	0.00	21.534,73
Movimento do Dia....:			20.000,00	21.534,73

Disponível (1-1-01)

Saldo Anterior...: 30.543,78D

Saldo Atual.....: 29.009,05D

----- (XXXXX) -----

87/142

L M RABELO VERDE (00220)

Inscr. Estadual: 12.693825-3

Livro Caixa de 01/01/2021 à 31/12/2021

FOLHA N°

N° PROC. **070301/2023**

Caixa - 1

Conta	Histórico	C/P	Entrada	Safda
21 de abril de 2021				
Caixa (25)	INTEGRALIZAÇÃO DO CAPITAL SOCIAL: LAURIENE RABELO VERDE	3513	354.746,92	0,00
Disponível (1-1-01)			354.746,92	0,00
Saldo Anterior..:	29.009,05D			
Saldo Atual.....:	383.755,97D			
----- (XXXXX) -----				





L M RABELO VERDE (00220)	Inscr. Estadual: 12.693825-3	FOLHA N° _____
Livro Caixa de 01/01/2021 à 31/12/2021		N° PROC. 070301/2023

Conta	Histórico	C/P	Entrada	Saída
22 de novembro de 2021				
Caixa (25)	INTEGRALIZAÇÃO DO CAPITAL SOCIAL: LAURIENE RABELO VERDE	3513	492.095,44	0,00
Disponível (1-1-01)			492.095,44	0,00
Saldo Anterior..:		383.755,97D		
Saldo Atual.....:		875.851,41D		

26 de novembro de 2021				
Caixa (25)	ESTORNO DE FORNECEDORES REF: 2020	785	10.000,00	0,00
Caixa (25)	RECEBIMENTO REF. NF N° 1	95	72.112,18	0,00
Caixa (25)	MATERIAL DE USO E CONSUMO NF N° 01	3660	0,00	2.400,00
Caixa (25)	MATERIAL DE USO E CONSUMO NF N° 01	3667	0,00	25.719,87
Caixa (25)	PGTO SERVIÇOS DE TERCEIROS REF: 2021	3674	0,00	43.200,00
Caixa (25)	PGTO. TAXAS REF. ALVARÁ 2021	3639	0,00	420,00
Caixa (25)	ESTOQUE DE MERCADORIA CONF. NF N° 01	295	0,00	416.605,33
Caixa (25)	MATERIAL DE USO E CONSUMO NF N° 01	3653	0,00	20.594,77
Disponível (1-1-01)			82.112,18	508.939,97
Saldo Anterior..:		875.851,41D		
Saldo Atual.....:		449.023,62D		

----- (XXXXX) -----





L M RABELO VERDE (00220)	Inscr. Estadual: 12.693825-3	Caixa: 1	FOLHA N° N° PROC. 070301/2023
Livro Caixa de 01/01/2021 à 31/12/2021			

Conta	Histórico	C/P	Entrada	Saída
17 de dezembro de 2021				
Caixa (25)	PGTO. SIMPLES REF. 2021	800	0,00	12.386,26
Movimento do Dia....:			0,00	12.386,26
Disponível (1-1-01)				
Saldo Anterior..:		449.023,62D		
Saldo Atual.....:		436.637,36D		
27 de dezembro de 2021				
Caixa (25)	APORTE DE LAURIENE MARIA RABELO VERDE 12/2021	3527	0,00	65.000,00
Movimento do Dia....:			0,00	65.000,00
Disponível (1-1-01)				
Saldo Anterior..:		436.637,36D		
Saldo Atual.....:		371.637,36D		
----- (XXXXX) -----				

[Handwritten signature]

[Handwritten initials]

[Handwritten initials]

[Handwritten number: 92/149]

L M RABELO VERDE (00220)

JOARE CONTABILIDADE LTDA

FOLHA Nº
Nº PROC. 070301/2023

Folha: 6

Caixa: 1

Rubrica

T E R M O D E E N C E R R A M E N T O

CONTÉM ESTE CONJUNTO DE FORMULÁRIOS 6 (SEIS) FOLHAS NUMERADAS MECANICAMENTE DE 1 (UM) A 6 (SEIS), E SERVIU DE LIVRO CAIXA NUM. 1(UM) DA EMPRESA L M RABELO VERDE, FIRMA ESTABELECIDÀ À AV CEL. COLARES MOREIRA, Nº 3, EDIF BUSINESS CENTER SALA 1223, CEP: 65.075-441, RENASCENÇA, SÃO LUÍS - MA, REGISTRADA NA JUNTA COMERCIAL DO MESMO ESTADO SOB O NIRE NUM. 21102215313 POR DESPACHO DE 06/06/2018 E NO CADASTRO NACIONAL DE PESSOAS JURÍDICAS DO MINISTÉRIO DA FAZENDA (C.N.P.J.) 10.672.133/0001-68, E INSCRITO NO MUNICÍPIO SOB O NUM. , E INSCRITO NA SECRETARIA ESTADUAL SOB O NUM. 12.693825-3.

CONFORME DETERMINA A INSTRUÇÃO NORMATIVA Nº 82, DE 19 DE FEVEREIRO DE 2021 DO D.N.R.C, DECLARAMOS QUE O PRESENTE LIVRO ENCONTRA-SE TOTALMENTE ESCRITURADO DE 01/01/2021 A 31/12/2021, DATA DE ENCERRAMENTO DO EXERCÍCIO SOCIAL 31/12/2021 DE ACORDO COM A DOCUMENTAÇÃO QUE NOS FOI APRESENTADA, CONTABILIZADA E DEVOLVIDA.

O PRESENTE VAI ABAIXO ASSINADO PELO (A) CONTADOR(A) RESPONSÁVEL, O (A) SR. (A) CAMILA JOARE DE OLIVEIRA LEITE MOURA REGISTRADO (A) NO C.R.C. SOB O NUM. 11010, REGISTRADO(A) NO C.P.F. SOB O NUM. 025.310.983-30 E PELO SÓCIO (A) EMPRESÁRIO O (A) SR (A) LAURIENE MARIA RABELO VERDEA.

SÃO LUÍS, 31 DE DEZEMBRO DE 2021.

EMPRESÁRIO(A): LAURIENE MARIA RABELO

VERDE

C.P.F - 807.535.907-00

CAMILA JOARE DE OLIVEIRA LEITE MOURA

CONTADOR(A) C.R.C-MA 11010

C.P.F 025.310.983-30

Handwritten signatures and initials, including a large signature on the left and initials 'SAD' and 'JD' on the right. At the bottom right, there is a handwritten number '93/147'.



FOLHA N° _____
N° PROC. 070301/2023

Rubrica

ASSINATURA ELETRÔNICA

Certificamos que o ato da empresa L M RABELO VERDE consta assinado digitalmente por:

IDENTIFICAÇÃO DO(S) ASSINANTE(S)	
CPF/CNPJ	Nome
02531098330	CAMILA JOARE DE OLIVEIRA LEITE MOURA
80753590700	LAURIENE MARIA RABELO VERDE

CERTIFICO A AUTENTICAÇÃO EM 09/11/2022 16:49 SOB N° 20221311777
PROTOCOLO: 221311777 DE 07/11/2022. NIRE: 21102215313.
L M RABELO VERDE

JUCEMA

ANSELMO DIAS CARNEIRO LOPES FILHO
RESPONSÁVEL PELA AUTENTICAÇÃO
SÃO LUÍS, 09/11/2022
empresafacil.ma.gov.br

94
147



TERMO DE AUTENTICAÇÃO - LIVRO DIGITAL

Declaro exatos os Termos de Abertura e de Encerramento do Livro Digital com características abaixo, conferido e autenticado por ANSELMO DIAS CARNEIRO LOPES FILHO, sob a autenticidade n° 12214596733 em 09/11/2022, protocolo 221311777. Para validação de Autenticação dos Termos, deverá ser acessado o Portal de Serviços / verificação de documentos do Empreendedor (<http://www.empresafacil.ma.gov.br>) e informar o código de verificação.

Identificação de Empresa

Nome Empresarial: L M RABELO VERDE
Número de Registro: 21102215313
CNPJ: 10672133000168
Município: São Luís

Identificação de Livro Digital

Tipo de Livro: CAIXA
Número de Ordem: 1
Período de Escrituração: 01/01/2021 - 31/12/2021

Assinante(s)	Nome	CRC/OAB
02531098330	CAMILA JOARE DE OLIVEIRA LEITE MOURA	MA11010
80753590700	LAURIENE MARIA RABELO VERDE	

CERTIFICO A AUTENTICAÇÃO EM 09/11/2022 16:49 SOB N° 20221311777.
PROTOCOLO: 221311777 DE 07/11/2022. CÓDIGO DE VERIFICAÇÃO:
12214596733. NIRE: 21102215313.
L M RABELO VERDE

JUCEMA

ANSELMO DIAS CARNEIRO LOPES FILHO
RESPONSÁVEL PELA AUTENTICAÇÃO
SÃO LUÍS, 09/11/2022
empresafacil.ma.gov.br



FOLHA N° _____
N° PROC. 070301/2023

Rubrica

**CONSELHO REGIONAL DE CONTABILIDADE DO ESTADO DO MARANHÃO
CERTIDÃO DE HABILITAÇÃO PROFISSIONAL**

O **CONSELHO REGIONAL DE CONTABILIDADE DO ESTADO DO MARANHÃO** certifica que o(a) profissional identificado(a) no presente documento encontra-se habilitado para o exercício da profissão contábil.

IDENTIFICAÇÃO DO REGISTRO

NOME.....	: CAMILA JOARE DE OLIVEIRA LEITE MOURA
REGISTRO.....	: MA-011010/O-6
CATEGORIA.....	: CONTADOR
CPF.....	: ***.310.983-**

A falsificação deste documento constitui-se em crime previsto no Código Penal Brasileiro, sujeitando o autor à respectiva ação penal.

Emissão: MARANHÃO, 09/03/2023 as 15:35:57.
Válido até: 07/06/2023.
Código de Controle: 275775.

Para verificar a autenticidade deste documento consulte o site do CRCMA.

96
7422

CERTJUDONE-SJDFRSL - 18572023

Código de validação: 84602023FC

Número da guia: 23057301001433146.

USANDO da faculdade que me confere a Lei. **CERTIFICO** a requerimento de pessoa interessada que dando busca em nossos arquivos dos feitos das **Varas Cíveis e Comércio** a partir do dia primeiro (1º) do mês de janeiro (01) do ano de dois mil e treze (2013) até o dia quinze (15) do mês de fevereiro (02) do ano corrente, constatei **NÃO EXISTIR**¹ distribuição de pedido de **Falência, Concordata, Recuperação Judicial ou Extrajudicial ou Insolvência Civil** contra: **L M RABELO VERDE**, inscrita no **CNPJ** sob nº **10.672.133/0001-68**. **CERTIFICO** finalmente que a Secretaria Judicial de Distribuição é a única existente nesta Cidade e **Termo Judiciário** de São Luís. O referido é verdade me reporto e dou fé. Dada e passada a presente certidão na Secretaria Judicial de Distribuição a meu cargo, no Fórum "Desembargador Sarney Costa", nesta Cidade de São Luís, Capital do Estado do Maranhão. Eu, **Gisele Meireles Mendes**, Técnico Judiciário, mat. 134577, consultei e digitei. E eu, **Anselmo de Jesus Carvalho**, Secretário Judicial da Distribuição, mat. 100073, subscrevo e assino digitalmente.

ANSELMO DE JESUS CARVALHO
Secretário Judicial de Distribuição de Entrância Final
Secretaria Judicial de Distribuição do Fórum de São Luís
Matrícula 100073

OBSERVAÇÃO: o CNPJ e razão social constantes nesta certidão foram informados pelo solicitante. Sua titularidade deverá ser conferida pelo interessado e destinatário. Os feitos oriundos da Vara de Interesses Difusos e Coletivos terão sua competência vinculada às Varas Cíveis e/ou Fazenda, de acordo com os litigantes. As consultas foram realizadas nos sistemas Themis PG e Processo Eletrônico Judicial (PJE) e **ABRANGE SOMENTE AS VARAS COMUNS DO TERMO JUDICIÁRIO DE SÃO LUÍS**. Esta certidão terá validade de sessenta (60) dias (art. 149 do Código de Normas da CGJ) e emitida em uma única via mediante código de Selo Eletrônico Judicial, sem rasuras e mediante assinatura eletrônica do servidor (art. 150 do Código de Normas da CGJ c/c art.7º da Resolução-GP nº 38/2022). Esta certidão foi expedida nos termos da Resolução-GP nº 38/2022 e a autenticidade do Selo de Fiscalização Eletrônico Judicial será objeto de conferência por qualquer interessado, que poderá consultar a validade do selo e o detalhamento dos respectivos atos praticados no sítio eletrônico do Tribunal de Justiça do Maranhão por meio do link <https://selos.tjma.jus.br>, mediante o preenchimento do código de validação do selo ou através de aplicativo leitor de QR Code.

Fórum Desembargador "Sarney Costa"

Avenida Prof. Carlos Cunha, s/n, Calhau, São Luís/MA – CEP 65076-820 – Fone (98) 3194-5408 / 5409

Documento assinado. SÃO LUÍS - ENTRÂNCIA FINAL, 16/02/2023 13:32 (ANSELMO DE JESUS CARVALHO)



CERTJUDONE-SJDFRSL - 18572023 / Código: 84602023FC
Valide o documento em www.tjma.jus.br/validadoc.php

Antes de imprimir pense em sua responsabilidade com o meio ambiente.
#ConsumoConsciente

[Handwritten signatures and initials]



Processo Administrativo nº 070301/2023
TOMADA DE PREÇOS N.º 007/2023
TIPO: MENOR PREÇO GLOBAL
DATA: 11/04/2023
HORÁRIO: 10:00 HORAS

RELAÇÃO DE COMPROMISSO(S) ASSUMIDOS(S)

À PREFEITURA MUNICIPAL DE SÃO JOÃO DOS PATOS - MA
TOMADA DE PREÇOS N° 007/2023

A empresa LM Rabelo Verde, CNPJ/MF n.º 10.672.133/0001-68, sediada à Av. Cel. Colares Moreira, N° 03, Ed. Business Center, Sala 1223, Jardim Renascença, São Luís/MA CEP: 65.075-441, por intermédio de seu representante legal, o (a) Sr. (a.) (*Lauriene Maria Rabelo Verde / CPF: 807.535.907-00 / RG: 063391612017-3*), **DECLARA** para fins de participação na **TOMADA DE PREÇOS nº 008/2022** que possui em vigor os contratos abaixo relacionados:

ONTRATANTE: Prefeitura Municipal de Fortuna/Ma.		FONE:
OBJETO: Pavimentação em vias em bloquete inclusive drenagem superficial, no município de Fortuna/MA	DATA DE INÍCIO:	PREVISÃO DE CONCLUSÃO:
VALOR GLOBAL + ADITIVOS: R\$ 315.779,08	VALOR EXECUTADO: 0,00	SALDO: R\$ 315.779,08

São João dos Patos (MA), 11 de abril de 2023

Atenciosamente

LM RABELO VERDE

Lauriene Maria Rabelo Verde

CPF: 807.535.907-00 / RG: 063391612017-3

Sócia-Gerente

VERDE
CONSTRUÇÕES

QUALIFICAÇÃO TÉCNICA



Processo Administrativo nº 070301/2023
TOMADA DE PREÇOS N.º 007/2023
TIPO: MENOR PREÇO GLOBAL
DATA: 11/04/2023
HORÁRIO: 10:00 HORAS

FOLHA N° _____
N° PROC. **070301/2023**

Rubrica

DECLARAÇÃO DE CONHECIMENTO DO LOCAL A SER REALIZADA A OBRA

A
APREFEITURA MUNICIPAL DE SÃO JOÃO DOS PATOS/MA
Ref.: TOMADA DE PREÇOS N° 07/2023

A empresa LM Rabelo Verde, CNPJ/MF n.º 10.672.133/0001-68, sediada à Av. Cel. Colares Moreira, N° 03, Ed. Business Center, Sala 1223, Jardim Renascença, São Luís/MA CEP: 65.075-441, por intermédio de seu representante legal, o (a) Sr. (a.) (*Lauriene Maria Rabelo Verde / CPF: 807.535.907-00 / RG: 063391612017-3*), e o sr. Raimundo Nonato Pereira Ferreira responsável técnico da referida empresa, DECLARAMOS conhecer o local a ser executada a obra bem como todos os aspectos que possam influir direta ou indiretamente na execução dos serviços.

Declaramos, ainda, sob as penalidades da lei, de que temos pleno conhecimento das condições e peculiaridades inerentes à natureza dos trabalhos, assumindo total responsabilidade por esse fato e informamos que não utilizaremos para qualquer questionamento futuro que ensejam avenças técnicas ou financeiras, isentando a PREFEITURA MUNICIPAL DE SÃO JOÃO DOS PATOS/MA, de qualquer reclamação e/ou reivindicação de nossa parte.

São João dos Patos (MA), 11 de abril de 2023

Atenciosamente

LM RABELO VERDE

Lauriene Maria Rabelo Verde
CPF: 807.535.907-00 / RG: 063391612017-3
Sócia-Gerente

100
147



CERTIDÃO DE REGISTRO E QUITAÇÃO
PESSOA JURÍDICA
Lei Federal Nº 5194 de 24 de Dezembro de 1966

CREA-MA

FOLHA Nº **883821/2023**

Nº PR OC. Emissão: **07/03/2023**

Validade: **30/04/2023**

Chave: **89aCa**

Rubrica

Conselho Regional de Engenharia e Agronomia do Estado do Maranhão

CERTIFICAMOS que a Empresa mencionada encontra-se registrada neste Conselho, nos Termos da Lei 5.194/66, conforme os dados impressos nesta certidão. CERTIFICAMOS, ainda, que até a presente data, a referida pessoa jurídica e seu(s) responsável(is) técnico(s) estão quites com suas anuidades e demais obrigações junto ao Conselho Regional de Engenharia e Agronomia do Maranhão - CREA-MA, estando habilitada a exercer suas atividades, circunscrita à(s) atribuição(ões) de seu(s) responsável(veis) técnico(s).

Interessado(a)

Empresa: L M RABELO VERDE

CNPJ: 10.672.133/0001-68

Registro: 0005434610

Categoria: Matriz

Capital Social: R\$ 901.842,36

Data do Capital: 22/11/2021

Faixa: 4

Objetivo Social: 41.20-4-00 - CONSTRUÇÃO DE EDIFÍCIOS; 42.11-1-01 - CONSTRUÇÃO DE RODOVIAS E FERROVIAS; 42.13-8-00 - OBRAS DE URBANIZAÇÃO - RUAS, PRAÇAS E CALÇADAS; 42.22-7-01 - CONSTRUÇÃO DE REDES DE ABASTECIMENTO DE ÁGUA, COLETA DE ESGOTO E CONSTRUÇÕES CORRELATAS, EXCETO OBRAS DE IRRIGAÇÃO; 42.91-0-00 - OBRAS PORTUÁRIAS, MARÍTIMAS E FLUVIAIS; 43.91-6-00 - OBRAS DE FUNDAÇÕES; 43.11-8-02 - PREPARAÇÃO DE CANTEIRO E LIMPEZA DE TERRENO; 43.99-1-03 - OBRAS DE ALVENARIA; 43.13-4-00 - OBRAS DE TERRAPLENAGEM; 42.12-0-00 - CONSTRUÇÃO DE OBRAS DE ARTE ESPECIAIS; 42.11-1-02 - PINTURA PARA SINALIZAÇÃO EM PISTAS RODOVIÁRIAS E AEROPORTOS; 77.32-2-01 - ALUGUEL DE MÁQUINAS E EQUIPAMENTOS PARA CONSTRUÇÃO SEM OPERADOR, EXCETO ANDAIMES; 46.19-2-00 - REPRESENTANTES COMERCIAIS E AGENTES DO COMÉRCIO DE MERCADORIAS EM GERAL NÃO ESPECIALIZADO (COMÉRCIO EM GERAL); 74.10-2-02 - DESIGN DE INTERIORES; 02.10-1-06 - CULTIVO DE MUDAS EM VIVEIROS FLORESTAIS; 38.11-4-00 - COLETA DE RESÍDUOS NÃO-PERIGOSOS; 38.12-2-00 - COLETA DE RESÍDUOS PERIGOSOS; 38.21-1-00 - TRATAMENTO E DISPOSIÇÃO DE RESÍDUOS NÃO-PERIGOSOS; 38.22-0-00 - TRATAMENTO E DISPOSIÇÃO DE RESÍDUOS PERIGOSOS; 43.21-5-00 - INSTALAÇÃO E MANUTENÇÃO ELÉTRICA; 42.21-9-05 - MANUTENÇÃO DE ESTAÇÕES E REDES DE TELECOMUNICAÇÕES; 43.22-3-01 - INSTALAÇÕES HIDRÁULICAS, SANITÁRIAS E DE GÁS; 43.29-1-99 - OUTRAS OBRAS DE INSTALAÇÕES EM CONSTRUÇÕES NÃO ESPECIFICADAS ANTERIORMENTE (REVESTIMENTO DE TUBULAÇÕES); 43.30-4-04 - SERVIÇOS DE PINTURA DE EDIFÍCIOS EM GERAL (PINTURA, INTERIOR E EXTERIOR, EM EDIFICAÇÕES DE QUALQUER TIPO); 43.30-4-05 - APLICAÇÃO DE REVESTIMENTOS E DE RESINAS EM INTERIORES E EXTERIORES; 43.30-4-99 - OUTRAS OBRAS DE ACABAMENTO DA CONSTRUÇÃO (SERVIÇOS DE CHAPISCO, EMBOÇO E REBOCO); 43.99-1-99 - SERVIÇOS ESPECIALIZADOS PARA CONSTRUÇÃO NÃO ESPECIFICADOS ANTERIORMENTE (CONSTRUÇÃO DE PARTES DE EDIFÍCIOS, TAIS COMO: TELHADOS E COBERTURAS); 45.20-0-05 - SERVIÇOS DE LAVAGEM, LUBRIFICAÇÃO E POLIMENTO DE VEÍCULOS AUTOMOTORES; 49.30-2-01 - TRANSPORTE RODOVIÁRIO DE CARGA, EXCETO PRODUTOS PERIGOSOS E MUDANÇAS, MUNICIPAL; 49.30-2-03 - TRANSPORTE RODOVIÁRIO DE PRODUTOS PERIGOSOS; 52.12-5-00 - CARGA E DESCARGA; 52.22-2-00 - TERMINAIS RODOVIÁRIOS E FERROVIÁRIOS; 52.23-1-00 - ESTACIONAMENTO DE VEÍCULOS; 52.31-1-01 - ADMINISTRAÇÃO DA INFRA-ESTRUTURA PORTUÁRIA; 52.40-1-99 - ATIVIDADES AUXILIARES DOS TRANSPORTES AÉREOS, EXCETO OPERAÇÃO DOS AEROPORTOS E CAMPOS DE ATERRISSAGEM; 53.20-2-01 - SERVIÇOS DE MALOTE NÃO REALIZADOS PELO CORREIO NACIONAL; 71.19-7-99 - ATIVIDADES TÉCNICAS RELACIONADAS À ENGENHARIA E ARQUITETURA NÃO ESPECIFICADAS ANTERIORMENTE (PROJETOS DE GESTÃO DE ÁGUAS); 74.90-1-99 - OUTRAS ATIVIDADES PROFISSIONAIS, CIENTÍFICAS E TÉCNICAS NÃO ESPECIFICADAS ANTERIORMENTE (SERVIÇO DE PREVISÃO METEOROLÓGICA); 77.11-0-00 - LOCAÇÃO DE AUTOMÓVEIS SEM CONDUTOR; 81.11-7-00 - SERVIÇOS COMBINADOS PARA APOIO A EDIFÍCIOS, EXCETO CONDOMÍNIOS PREDIAIS; 81.21-4-00 - LIMPEZA EM PRÉDIOS E EM DOMÍLIOS; 81.22-2-00 - IMUNIZAÇÃO E CONTROLE DE PRAGAS URBANAS; 81.29-0-00 - ATIVIDADES DE LIMPEZA NÃO ESPECIFICADAS ANTERIORMENTE (LIMPEZA DE MÁQUINAS INDUSTRIAIS); 81.30-3-00 - ATIVIDADES PAISAGÍSTICAS; 82.11-3-00 - SERVIÇOS COMBINADOS DE ESCRITÓRIO E APOIO ADMINISTRATIVO; 82.19-9-99 - PREPARAÇÃO DE DOCUMENTOS E SERVIÇOS ESPECIALIZADOS DE APOIO ADMINISTRATIVO NÃO ESPECIFICADOS ANTERIORMENTE (PREENCHIMENTO DE FORMULÁRIOS, COLOCAÇÃO DE SELOS E DESPACHO DE CORRESPONDÊNCIA, INCLUSIVE DE MATERIAL DE PUBLICIDADE); 4744-0/99 COMÉRCIO VAREJISTA DE MATERIAIS DE CONSTRUÇÃO EM GERAL 4679-6/99 COMÉRCIO ATACADISTA DE MATERIAIS DE CONSTRUÇÃO EM GERAL.

Restrições Relativas ao Objetivo Social: EMPRESA HABILITADA PARA ATUAR SOMENTE NA ÁREA DA ENGENHARIA CIVIL, NO ÂMBITO DAS ATRIBUIÇÕES DE SEU(S) RESPONSÁVEL(EIS) TÉCNICO(S).

Endereço Matriz: AVENIDA COLARES MOREIRA, 03, ED.BUSINESS CENTER RENASCENCA SALA 1223, RENASCENÇA, SÃO LUÍS, MA, 65075441

Tipo de Registro: Registro Definitivo de Empresa

Data Inicial: 07/01/2021

Data Final: Indefinido

Registro Regional: 0000543594DDMA

Descrição

CERTIDÃO DE REGISTRO E QUITAÇÃO PESSOA JURÍDICA

Informações / Notas

- A capacidade técnico-profissional da empresa é comprovada pelo conjunto dos acervos técnicos dos profissionais constantes de seu quadro técnico.
- A certidão teve sua validade reduzida em virtude do vencimento do BOLETO de ANUIDADE em Aberto 8304591688. Data de vencimento do boleto: 30/04/2023
- Esta certidão perderá a validade, caso ocorra qualquer alteração posterior dos elementos cadastrais nela contidos

Última Anuidade Paga

Ano: 2022 (6/6)

Parcelamento Ano: 2023

Quantidade de Parcelas Pagas: 1/6

A autenticidade desta Certidão pode ser verificada em: <https://crea-ma.sitac.com.br/publico/> com a chave: 89aCa

Impresso em: 08/04/2023 às 08:52:48 por: adapt, ip: 170.82.175.11



101
244



CERTIDÃO DE REGISTRO E QUITAÇÃO
PESSOA JURIDICA
 Lei Federal Nº 5194 de 24 de Dezembro de 1966

CREA-MA

FOLHA Nº **883821/2023**

Nº PROC. Episódio Nº **070901/2023**

Validade: 30/04/2023

Chave: **89aCa**

Rubrica

Conselho Regional de Engenharia e Agronomia do Estado do Maranhão

Autos de Infração

Nada consta

Responsáveis Técnicos

Profissional: RAIMUNDO NONATO PEREIRA FERREIRA

Registro: 1111547882

CPF: 095.***.***-53

Data Início: 14/12/2021

Data Fim: Indefinido

Data Fim de Contrato: Indefinido

Títulos do Profissional:

ENGENHEIRO CIVIL

Atribuição: ART. 7 DA RESOLUCAO 218, DE 29/06/73, DO CONFEA.

Tipo de Responsabilidade: RESPONSÁVEL TÉCNICO

Profissional: GERONCIO VERDE FERREIRA

Registro: 1114797960

CPF: 043.***.***-12

Data Início: 13/05/2021

Data Fim: Indefinido

Data Fim de Contrato: Indefinido

Títulos do Profissional:

ENGENHEIRO CIVIL

Atribuição: ART. 7 DA RESOLUCAO 218, DE 29/06/73, DO CONFEA

Tipo de Responsabilidade: RESPONSÁVEL TÉCNICO

Sócios

Sócio: LAURIENE MARIA RABELO VERDE

CPF: 807.***.***-00

Função: EMPRESARIA



103
197



CERTIDÃO DE REGISTRO E QUITAÇÃO
PESSOA FÍSICA
 Lei Federal Nº 5194 de 24 de Dezembro de 1966

CREA-MA

FOLHA Nº **833780/2023**

Nº Processo: **070304/2023**

Validade: 31/03/2024

Chave: **0yZx5**

Rubrica

Conselho Regional de Engenharia e Agronomia do Estado do Maranhão

CERTIFICAMOS que o profissional mencionado encontra-se registrado neste Conselho, nos termos da Lei 5.194/66, de 24/12/1966, conforme os dados acima. CERTIFICAMOS, ainda, face o estabelecimento nos artigos 68 e 69 da referida Lei, que o interessado não se encontra em débito com o CREA-MA.

Interessado(a)

Profissional: RAIMUNDO NONATO PEREIRA FERREIRA

Registro: 1111547882

CPF: 095.***.***-53

Tipo de Registro: Registro Definitivo de Profissional (DIPLOMADO NO PAÍS)

Data de registro: 17/08/1981

Título(s)

GRADUAÇÃO

ENGENHEIRO CIVIL

Atribuição: ART. 7 DA RESOLUCAO 218, DE 29/06/73, DO CONFEA.

Data de Formação: 19/01/1979

Descrição

CERTIDÃO DE REGISTRO E QUITAÇÃO PESSOA FÍSICA

Informações / Notas

- A falsificação deste documento constitui-se em crime previsto no Código Penal Brasileiro, sujeitando o(a) autor(a) à respectiva ação penal.
- CERTIFICAMOS que caso ocorra(m) alteração(ões) no(s) elemento(s) contido(s) neste documento, esta Certidão perderá a sua validade para todos os efeitos.
- Esta certidão perderá a validade, caso ocorra qualquer alteração posterior dos elementos cadastrais nela contidos.
- Válido em todo território nacional.

Última Anuidade Paga

Ano: 2023 (1/1)

Autos de Infração

Nada consta

Responsabilidades Técnicas

Empresa: L M RABELO VERDE

Registro: 0005434610

CNPJ: 10.672.133/0001-68

Data Início: 14/12/2021

Data Fim: Indefinido

Data Fim de Contrato: Indefinido

Tipo de Responsabilidade: RESPONSÁVEL TÉCNICO



103
148



CERTIDÃO DE REGISTRO E QUITAÇÃO
PESSOA FÍSICA
 Lei Federal Nº 5194 de 24 de Dezembro de 1966

CREA-MA

FOLHA Nº 883820/2023

Nº PRON: 070301/2023

Validade: 30/04/2023

Chave: ab6y9

Rubrica

Conselho Regional de Engenharia e Agronomia do Estado do Maranhão

CERTIFICAMOS que o profissional mencionado encontra-se registrado neste Conselho, nos termos da Lei 5.194/66, de 24/12/1966, conforme os dados acima. CERTIFICAMOS, ainda, face o estabelecimento nos artigos 68 e 69 da referida Lei, que o interessado não se encontra em débito com o CREA-MA.

Interessado(a)

Profissional: GERONCIO VERDE FERREIRA

Registro: 1114797960

CPF: 043.***-**-12

Tipo de Registro: Registro Definitivo de Profissional (DIPLOMADO NO PAÍS)

Data de registro: 13/04/2016

Título(s)

GRADUAÇÃO

ENGENHEIRO CIVIL

Atribuição: ART. 7 DA RESOLUCAO 218, DE 29/06/73, DO CONFEA

Instituição de Ensino: UNIVERSIDADE ESTADUAL DO MARANHÃO - CAMPUS SAOLUIS

Data de Formação: 27/08/2015

Descrição

CERTIDÃO DE REGISTRO E QUITAÇÃO PESSOA FÍSICA

Informações / Notas

- A certidão teve sua validade reduzida em virtude do vencimento do BOLETO de ANUIDADE em Aberto 8304591674. Data de vencimento do boleto: 30/04/2023
- A falsificação deste documento constitui-se em crime previsto no Código Penal Brasileiro, sujeitando o(a) autor(a) à respectiva ação penal.
- CERTIFICAMOS que caso ocorra(m) alteração(ões) no(s) elemento(s) contido(s) neste documento, esta Certidão perderá a sua validade para todos os efeitos.
- Esta certidão perderá a validade, caso ocorra qualquer alteração posterior dos elementos cadastrais nela contidos.
- Válido em todo território nacional.

Última Anuidade Paga

Ano: 2022 (6/6)

Parcelamento Ano: 2023

Quantidade de Parcelas Pagas: 1/6

Autos de Infração

Nada consta

Responsabilidades Técnicas

Empresa: L M RABELO VERDE

Registro: 0005434610

CNPJ: 10.672.133/0001-68

Data Início: 13/05/2021

Data Fim: Indefinido

Data Fim de Contrato: Indefinido

Tipo de Responsabilidade: RESPONSABILIDADE TÉCNICA

[Handwritten signatures and initials]



104
148



Processo Administrativo nº 070301/2023
TOMADA DE PREÇOS N.º 007/2023
TIPO: MENOR PREÇO GLOBAL
DATA: 11/04/2023
HORÁRIO: 10:00 HORAS

FOLHA N° _____

Nº PROC. 070301/2023

Rubrica

**DECLARAÇÃO DE NÃO EMPREGAR MENOR
CUMPRIMENTO DO DISPOSTO NO INCISO XXXIII DO ART. 7º DA
CONSTITUIÇÃO FEDERAL**

A empresa LM Rabelo Verde, CNPJ/MF n.º 10.672.133/0001-68, sediada à Av. Cel. Colares Moreira, N.º 03, Ed. Business Center, Sala 1223, Jardim Renascença, São Luís/MA CEP: 65.075-441, por intermédio de seu representante legal, o (a) Sr. (a.) (*Lauriene Maria Rabelo Verde / CPF: 807.535.907-00 / RG: 063391612017-3*), DECLARA, para fins do disposto no inciso V do art. 27 da Lei n.º 8.666, de 21 de junho de 1993, acrescido pela Lei n.º 9.854, de 27 de outubro de 1999, que não emprega menor de dezoito anos em trabalho noturno, perigoso ou insalubre e não emprega menor de dezesseis anos.

Ressalva: emprega menor, a partir de quatorze anos, na condição de aprendiz ().

São João dos Patos (MA), 11 de abril de 2023

Atenciosamente

LM RABELO VERDE

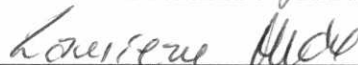

Lauriene Maria Rabelo Verde
CPF: 807.535.907-00 / RG: 063391612017-3
Sócia-Gerente



Processo Administrativo nº 070301/2023
TOMADA DE PREÇOS N.º 007/2023
TIPO: MENOR PREÇO GLOBAL
DATA: 11/04/2023
HORÁRIO: 10:00 HORAS

FOLHA N° _____
N° PROC. **070301/2023**

Rubrica

DECLARAÇÃO DE RESPONSÁVEL TÉCNICO

À PREFEITURA MUNICIPAL DE SÃO JOÃO DOS PATOS - MA
COMISSÃO PERMANENTE DE LICITAÇÃO

Prezados Senhores,

Lauriene Maria Rabelo Verde / CPF: 807.535.907-00 / RG: 063391612017-3, representante devidamente constituído da empresa LM Rabelo Verde, CNPJ/MF n.º 10.672.133/0001-68, sediada à Av. Cel. Colares Moreira, Nº 03, Ed. Business Center, Sala 1223, Jardim Renascença, São Luís/MA CEP: 65.075-441, **declara, em atendimento à condição prevista no Edital da Licitação TOMADA DE PREÇOS nº 007/2023**, que o Sr Raimundo Nonato Pereira Ferreira, Eng Civil, portador do CPF Nº 095.012.233-53 e CREA N.º 111154788-2 é o nosso indicado(a) como Responsável Técnico para acompanhar a execução da obra, objeto da licitação em apreço.

São João dos Patos (MA), 11 de abril de 2023

Atenciosamente

LM RABELO VERDE

Lauriene Maria Rabelo Verde

CPF: 807.535.907-00 / RG: 063391612017-3

Sócia-Gerente

LM RABELO VERDE

Raimundo Nonato Pereira Ferreira
CPF: 095.012.233-53 / CREA: 111154788-2
Diretor Técnico

106
142



Processo Administrativo nº 070301/2023
TOMADA DE PREÇOS N.º 007/2023
TIPO: MENOR PREÇO GLOBAL
DATA: 11/04/2023
HORÁRIO: 10:00 HORAS

FOLHA N° _____
N° PROC. **070301/2023**

Rubrica

DECLARAÇÃO DE ELABORAÇÃO INDEPENDENTE DA PROPOSTA

A empresa LM Rabelo Verde, CNPJ/MF n.º 10.672.133/0001-68, sediada à Av. Cel. Colares Moreira, N° 03, Ed. Business Center, Sala 1223, Jardim Renascença, São Luís/MA CEP: 65.075-441, por intermédio de seu representante legal, o (a) Sr. (a.) (*Lauriene Maria Rabelo Verde / CPF: 807.535.907-00 / RG: 063391612017-3*), doravante denominado Licitante, para fins do disposto no item 1.1 do Edital da Licitação TOMADA DE PREÇOS n° 007/2023 declara, sob as penas da lei, em especial o art. 299 do Código Penal Brasileiro, que:

- a) A proposta que estamos apresentando para participar da Licitação **TOMADA DE PREÇOS N° 007/2023**, foi elaborada de maneira independente pelo licitante, e que o conteúdo da proposta anexa não foi, no todo ou em parte, direta ou indiretamente, informado, discutido ou recebido de qualquer outro participante potencial ou de fato da referida licitação, por qualquer meio ou por qualquer pessoa;
- b) A intenção de apresentar a proposta elaborada para participar da Licitação **TOMADA DE PREÇOS N° 007/2023**, não foi informada, discutida ou recebida de qualquer outro participante potencial ou de fato da referida licitação, por qualquer meio ou por qualquer pessoa;
- c) Que não tentou, por qualquer meio ou por qualquer pessoa, influir na decisão de qualquer outro participante potencial ou de fato da Licitação **TOMADA DE PREÇOS N° 007/2023**, quanto a participar ou não da referida licitação;
- d) Que o conteúdo da proposta que estamos apresentando para participar da Licitação **TOMADA DE PREÇOS N° 007/2023**, não será, no todo ou em parte, direta ou indiretamente, comunicado ou discutido com qualquer outro participante potencial ou de fato da referida licitação antes da adjudicação do seu objeto;
- e) Que o conteúdo da proposta apresentada para participar da Licitação **TOMADA DE PREÇOS N° 007/2023**, não foi, no todo ou em parte, direta ou indiretamente, informado a, discutido com ou recebido de qualquer integrante do PREFEITURA MUNICIPAL DE SÃO JOÃO DOS PATOS - MA antes da abertura oficial das propostas; e



VERDE
CONSTRUÇÕES

FOLHA N° _____
N° PROC. **070301/2023**
Rubrica

f) Que está plenamente ciente do teor e da extensão desta declaração e que detém plenos poderes e informações para firmá-la.

São João dos Patos (MA), 11 de abril de 2023

Atenciosamente

LM RABELO VERDE

Lauriene Maria Rabelo Verde

CPF: 807.535.907-00 / RG: 063391612017-3

Sócia-Gerente



VERDE
CONSTRUÇÕES

Processo Administrativo nº 070301/2023
TOMADA DE PREÇOS N.º 007/2023
TIPO: MENOR PREÇO GLOBAL
DATA: 11/04/2023
HORÁRIO: 10:00 HORAS

EQUIPE TÉCNICA

A empresa LM Rabelo Verde, CNPJ/MF n.º 10.672.133/0001-68, sediada à Av. Cel. Colares Moreira, Nº 03, Ed. Business Center, Sala 1223, Jardim Renascença, São Luís/MA CEP: 65.075-441, por seu representante legal, declara que a equipe técnica a baixo relacionada será Coordenada pelo o Responsável Técnico engenheiro Raimundo Nonato Pereira Ferreira pela execução dos serviços junto à CONTRATANTE, para responder pelas atividades técnicas descritas no Projeto Básico, durante todo o período do contrato.

Item	Nome	Função	Quantidade
01	Raimundo Nonato Pereira Ferreira	Eng Civil	1
02	Gerôncio Verde Ferreira	Eng Civil	1
03	Jose Manoel Martins Carvalho	Mestre de Obra	1
04	Pedreiros	Pedreiros	5
05	Encanador	Encanador	1
06	Eletricista	Eletricista	1
07	Servente	Servente	8
08	Carpinteiro	Carpinteiro	1
09	Pintor	Pintor	1

São João dos Patos (MA), 11 de abril de 2023

Atenciosamente



LM RABELO VERDE

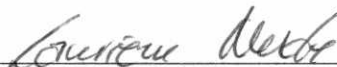

Lauriene Maria Rabelo Verde
CPF: 807.535.907-00 / RG: 063391612017-3
Sócia-Gerente



107
147

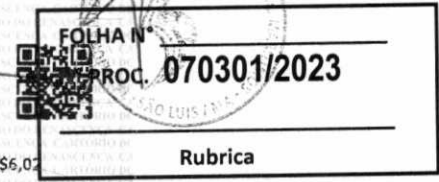

CONTRATO DE PRESTAÇÃO DE SERVIÇOS TÉCNICOS

Pelo presente instrumento particular de Contrato de Prestação de Serviços Técnicos, assinado entre **L M RABELO VERDE** inscrita no CNPJ sob o nº 10.672.133/0001-68, estabelecida com atividade de engenharia, sediada na Av. Ana Jansen, Número 09, Edifício Lagoa Corporate, Sala 512, Torre 2 -- Ponta d'Areia, São Luís / MA, CEP: 65.076-730, adiante designada **EMPRESA**, e pelo Sr. **RAIMUNDO NONATO PEREIRA FERREIRA** inscrito no CREA-MA nº 111154788-2, residente e domiciliado à Av. dos Holandeses, Lote A1B, Edifício Solar da Península, Apto 502 -- Ponta d'Areia, São Luís / MA, CEP: 65077-357, adiante designado **CONTRATADO** fica ajustado o seguinte:

1. O **CONTRATADO** exercerá para a **EMPRESA** as funções de Responsável Técnico obrigando-se a fazer o serviço atinente à sua função.
2. A Responsabilidade Técnica é indelegável e caracteriza-se, além da aplicação de conhecimentos técnicos, por completa autonomia técnico-científica, conduta elevada que se enquadre dentro dos padrões éticos que norteiam a profissão e atendimento às normas e legislações em vigor como parte diretamente responsável perante as autoridades sanitárias e profissionais.
3. Pelo efetivo desempenho da atividade de Responsável Técnico, a **EMPRESA** obriga-se a pagar ao **CONTRATADO** até o quinto dia útil de cada mês, uma remuneração na importância de R\$ 7.000,00 (Sete mil reais).
4. O horário de trabalho é das 09:00 h às 17:00 h, de segunda à sexta-feira, com duas horas de intervalo.
5. A jornada de trabalho do **CONTRATADO** será desenvolvida em 30 (trinta) horas semanais.
6. O **CONTRATADO** representará a **EMPRESA** perante o CREA-MA nos assuntos referentes a alterações contratuais, anuidades, baixas, revalidações, etc...
7. O prazo de vigência do presente contrato é de 1 (um) ano, sendo renovado automaticamente, por prazo indeterminado, na hipótese de não manifestação das partes.
8. Quando da rescisão do presente Contrato, ficam o **CONTRATADO** ou **EMPRESA**, obrigados a comunicar imediatamente e por escrito tal decisão ao CREA-MA, juntando documento comprobatório.
9. A **EMPRESA** proporcionará ao **CONTRATADO** todas as condições técnicas necessárias ao desempenho das suas atividades profissionais.
10. As partes obrigam-se a observar fielmente as disposições legais e contratuais, submetendo-se o infrator as penas da Lei, ressarcindo os prejuízos que porventura venha a causar à outra parte.

[Handwritten signatures and initials]
140
140

E, por assim estarem justos e contratados, assinam o presente em duas (2) vias, diante das testemunhas abaixo mencionadas.

São Luís, 27 de novembro de 2020.

5º OFÍCIO NOTAS
SÃO LUIS-MA

L M RABELO VERDE

Lauriene Rabelo Verde

LAURIENE MARIA RABELO VERDE
 SÓCIA PROPRIETÁRIA. CPF: 807.535.907-00

5º OFÍCIO NOTAS
SÃO LUIS-MA

Raimundo Nonato Pereira Ferreira

RAIMUNDO NONATO PEREIRA FERREIRA
 CREA-MA nº 111154788-2



TESTEMUNHAS:

Gerácio Verde Ferreira
 TESTEMUNHA 01

GERÁCIO VERDE FERREIRA
 nome

RG 037786962003-9; CPF 043.503.593-12

Cléia do Nascimento Souza
 TESTEMUNHA 02

CLÉIA DO NASCIMENTO SOUZA
 nome

RG 000067550496-1; CPF 7.999.80363-04

TABELIONATO DE NOTAS DE SÃO LUIS - JUIZANA FERREIRA SOARES - COORDENADORA
 Av. Colunas Marquês, N.º 2, Ed. Plámina Tower, Ls 13 e 14, R. Rosário - CEP: 65.075-441 - São Luís - MA

AUTENTICAÇÃO
 Conferido e achado conforme original apresentado
 São Luís - 06/04/2023 15:51:38 32060
 em Testemunho da verdade.

Gabriel Silva Barbosa - Escrevente
 PODER JUDICIÁRIO - TJMA
 Selo: AUTENT1567111J923GCCMFZTN09 - Ato: 13.18
 Emol.: R\$5.44 FERC.: R\$0.16 FADEP.: R\$0.21 FEMP.: R\$0.21 Total: R\$6.07
 Consulte a validade deste selo no site <https://selo.tjma.jus.br>

TABELIONATO DE NOTAS DE SÃO LUIS - JUIZANA FERREIRA SOARES - COORDENADORA
 Av. Colunas Marquês, N.º 2, Ed. Plámina Tower, Ls 13 e 14, R. Rosário - CEP: 65.075-441 - São Luís - MA

Reconheço por Autêntica as(s) firma(s) abaixo:
 RAIMUNDO NONATO PEREIRA FERREIRA
 São Luís, 27/11/2020 15:27:52 26870
 Em Testemunho _____ da verdade.

Alan Coutinho de Souza - Escrevente
 PODER JUDICIÁRIO - TJMA
 Selo: RECFIR1567117H1LWETPN8J48293 - Ato: 13.17.4
 Emol.: R\$15.50 FERC.: R\$0.50 FADEP.: R\$0.62 FEMP.: R\$0.62 Total: R\$17,24
 Consulte a validade deste selo no site <https://selo.tjma.jus.br>

TABELIONATO DE NOTAS DE SÃO LUIS - JUIZANA FERREIRA SOARES - COORDENADORA
 Av. Colunas Marquês, N.º 2, Ed. Plámina Tower, Ls 13 e 14, R. Rosário - CEP: 65.075-441 - São Luís - MA

Reconheço por Autêntica as(s) firma(s) abaixo:
 LAURIENE MARIA RABELO VERDE
 São Luís, 27/11/2020 15:27:53 22535
 Em Testemunho _____ da verdade.

Alan Coutinho de Souza - Escrevente
 PODER JUDICIÁRIO - TJMA
 Selo: RECFIR1567112MZO4A8962FZN257 - Ato: 13.17.4
 Emol.: R\$15.50 FERC.: R\$0.50 FADEP.: R\$0.62 FEMP.: R\$0.62 Total: R\$17,24
 Consulte a validade deste selo no site <https://selo.tjma.jus.br>

Handwritten signatures and initials:
 WS
 III
 142



VERDE
CONSTRUÇÕES

Processo Administrativo nº 070301/2023
TOMADA DE PREÇOS N.º 007/2023
TIPO: MENOR PREÇO GLOBAL
DATA: 11/04/2023
HORÁRIO: 10:00 HORAS

COMPROVAÇÃO DE CAPACIDADE TÉCNICA PROFISSIONAL

ANEXO X

DISCRIMINAÇÃO	UM	Exigido	CAT 60997/2013	CAT 0936/95	CAT 0550/96	TOTAL	
01 Massa única para recebimento de pintura em arg 1:2:8 esp=20mm	M2	2.543,88	3.217,56	706,45	159,30	4.083,42	> exigido
02 Alvenaria de vedação de bloco ceram.9x19x39cm esp=9cm	M2	1.916,90	1.888,70	609,38	308,91	2.806,99	> exigido
03 Emboço para recebimento ceramímico em arg 1:2:8 esp=20	M2	2.543,88	1.540,00	721,85	599,00	2.860,85	> exigido
04 Revestimento ceramícop/parede internas placas de 25x35cm	M2	749,36	1.540,00			1.540,00	> exigido
05 Execução de estrutura de concreto armado fck=25 Mpa	M2	11,02	109,06	2,60		111,66	> exigido

São João dos Patos (MA), 11 de abril de 2023

Atenciosamente

LM RABELO VERDE

Lauriene Maria Rabelo Verde
CPF: 807.535.907-00 / RG: 063391612017-3
Sócia-Gerente

FOLHA N°

N° PROC. 070301/2023

Rubrica

CNPJ: 10.672.133/0001-60 E-Mail: verdeconstrucoes.ma@gmail.com For (98) 98767-0404
Av. Colares Moreira Nº 03, L.L. Business Center, S 1223, Renascença, São Luís/MA - CEP: 65.075-41

102
142



CREA / MA

Conselho Regional de Engenharia e Agronomia do Maranhão
WEB - 60997 / 2013

CERTIDAO DE ACERVO TÉCNICO

CERTIDÃO : WEB - 60997 / 2013
PROTOCOLO : PRO0005403113
DATA DE EMISSÃO : 03/10/2013

FOLHA N° _____
N° PROC. **070301/2023**

Rubrica

Por delegação de poderes constantes na(o) Decisão de Diretoria, Número : 0021/2008, de 06/03/2008 , da Presidência do Conselho Regional de Engenharia e Agronomia do Maranhão , em cumprimento ao disposto na resolução 1025, de 12/10/2009 do CONFEA, CERTIFICAMOS que o Profissional abaixo qualificado registrou a(s) Anotação(ões) de Responsabilidade(s) Técnica(s) - ART's, constante(s) da Presente CERTIDÃO, tendo sido comprovada a execução e conclusão da(s) obra(s) e/ou serviço(s) indicado(s) conforme descrição(ões) abaixo.

Nome do Profissional : RAIMUNDO NONATO PEREIRA FERREIRA
Carteira : 1111547882XXXX
CPF : 09501223353

Título(s)
Engenheiro Civil
Pós-Graduação(ões)

ART(s)

ART: 0001115478825050210 Tipo da ART:Normal
Registrada em : 30/09/2013
Baixada em : 03/10/2013
Endereço da Obra : ZONA RURAL, ZONA RURAL, CEP : 65685000 BURITI BRAVOMA
Proprietário : PREFEITURA MUNICIPAL DE BURITI BRAVO
Empresa : R & G VERDE CONSTRUCAO LTDA
Contratante : PREFEITURA MUNICIPAL DE BURITI BRAVO
O PRESENTE CONTRATO CONSISTE NA EXECUCAO DOS SERVICOS DE CONSTRUCAO DE 11 (ONZE) ESCOLAS DE UMA SALA DE AULA NA ZONA RURAL DO MUNICIPIO DE BURITI BRAVO/MA.

- SO SE INCLUI NESTA AVERBACAO OS SERVICOS RELACIONADOS NA AREA DE ENGENHARIA CIVIL, NO AMBITO DA ATRIBUICAO DO PROFISSIONAL.

E nada mais tendo sido requerido, expedimos a presente CERTIDÃO DE ACERVO TÉCNICO, com a(s) respectiva(s) baixa(s) de ART(s), averbando-se o(s) ATESTADO(s), DECLARAÇÃO(ões) e/ou CERTIDÃO(ões) em anexo como parte integrante da mesma, somente os serviços a que se referem as atribuições do Profissional acima citado, devidamente chancelada, que vai datada e assinada, por quem de direito.

Jorge Almy Feres M. Rêgo
Eng. Civil
Superintendente CREA-MA



TABELIONATO DE NOTAS DE SÃO LUÍS JULIANA PEREIRA SILVA OUBREIRO
Av. Colares Moreira, N. 2, Ed. Planta Tower, Us 13 e 14 Renascença - (98) 3303-7155 - CEP: 65.075-441 - São Luís/MA

AUTENTICACÃO
Conferido e achado conforme original apresentado
São Luís, 01/02/2023 11:33:07 2899
Em Testemunho da verdade.

Bianca Santos de Melo - Escrevente
PODER JUDICIÁRIO - TJMA
Selo: AUTENT1567115RFXJ2301MOL6914 - Ato: 13-18
Emol.: R\$5,44 FERC.: R\$0,16 FADEP.: R\$0,21 FEMP.: R\$0,21 Total: R\$6,02
consulte a validade deste selo no site <https://selo.tjma.luis.br>



113
147

VERSÃO EM BRANCO

VERSÃO EM BRANCO

ATESTADO DE CAPACIDADE TÉCNICA

Atestamos, para os devidos fins que a empresa R & G Verde Construções Ltda, firma estabelecida à MA 132 Km 58 Buriti Bravo-Ma, cadastrada no CNPJ sob nº 12.772.863/0001-66, tendo com responsável técnico o Engenheiro Civil Raimundo Nonato Pereira Ferreira, CONFEA 111154788-2, executou a contendo num prazo de 90 (noventa) dias para está Prefeitura, os serviços de Construção de 11(onze) Escolas de uma Sala Objeto da Concorrência Publica nº 01/2013, Lote I, neste município, conforme quantitativos abaixo:

ITEM	DESCRIÇÃO	UND	QUANT.
1.0	SERVIÇOS PRELIMINARES		
1.1	Placa de obra em chapada zincada instalada	m ²	66,00
1.2	Barracão para escritório de obra	m ²	88,00
1.3	Locação de construção de edificação com gabarito de madeira	m ²	1.221,60
2.0	MOVIMENTO DE TERRA		
2.1	Escavação manual de valas em terra até 2,00m	m ³	294,14
2.2	Aterro de caixa de edificação, com fornecimento de material	m ³	306,90
2.3	Reaterro compactado	m ³	249,37
3.0	INFRAESTRUTURA		
3.1	Concreto estrutural controle fck 20 MPA	m ³	106,26
3.2	Forma plana p/estrutura em tabuas de madeira com utiliz 3xvezes	m ²	850,40
3.3	Aço CA 50 diam 6,3mm a 12,5mm para estrutura e fundações	kg	7.650,70
4.0	SUPERESTRUTURA		
4.1	Concreto estrutural controle fck 20 MPA	m ³	109,06
4.2	Forma plana p/estrutura em tabuas de madeira com utiliz 3xvezes	m ²	1.309,40
4.3	Aço CA 50 diam 6,3mm a 12,5mm para estrutura e fundações	kg	9.815,40
4.4	Laje pre-moldada trelicada p/forro incl capeamento (fck 25 MPA)	m ²	980,60
5.0	INSTALAÇÕES HIDRO-SANITARIAS		
5.1	Tubo de PVC sold. Classe água c/ conexões 25 mm	m	143,00
5.2	Tubo de PVC sold. Classe água c/ conexões 20 mm	m	61,60
5.3	Tubo de PVC sold. Classe água c/ conexões 40 mm	m	195,20
5.4	Caixa d'agua em fibra de vidro cap 1.000litros	und.	22,00
5.5	Tubo pvc rígido c/anéis ponta e bolsa p/esgoto d=50mm	m	220,00
5.6	Tubo pvc rígido c/anéis ponta e bolsa p/esgoto d=40mm	m	110,00
5.7	Tubo pvc rígido c/anéis ponta e bolsa p/esgoto d=100mm	m	220,00
5.8	Caixa de gordura "CG" (50x50x65cm)	und.	11,00
5.9	Caixa de Passagem em alv de tijolo cerâmico ver int diam 0,40x0,40x0,60m	und.	11,00
5.10	Ralo sifonado em pvc d=100mm saída 40mm	und.	11,00
5.11	Caixa sifonada em pvc d=100mm saída 50mm	und.	11,00
5.12	Fossa séptica (dimensões int. 1,50x1,70x1,50m)	und.	11,00
5.13	Sumidouro paredes com bloco cerâmicos dim 2,00x2,50	und.	11,00

Jorge Almir Feres M. Régio
Engº Civil CREA-MA 2802/D-M
CIC:104.338.273-8



TABELIONATO DE NOTAS DE SÃO LUÍS - JULIANA PEREIRA SOARES LOURENÇO
Av. Colares Moreira, N. 2, Ed. Planta Tower, Ls 13 e 14 Renaissance - (98) 3303-7155 - CEP: 65.075-441 - São Luís/MA

AUTENTICAÇÃO
Referido e achado conforme original apresentado
São Luís, 01/02/2023 11:33:07 2899
Em Testemunho da verdade

Bianca Santos de Melo - Escrevente
PODER JUDICIÁRIO - TJMA
Selo: AUTENT156711X0HWQW3XM778599 - Ato: 13.18
Emol: R\$5.44 FERC: R\$0.16 FADEP: R\$0.21 FEMP: R\$0.21 Total: R\$6.02
Consulte a validade deste selo no site <https://selo.tjma.jus.br>

Jorge Almir Feres M. Régio
114/142

VERSO EM BRANCO

VERSO EM BRANCO

ITEM	DESCRIÇÃO	UND	QUANT.
5.14	Bacia sanitária c/caixa de descarga acoplada incl. Assento	und.	22,00
5.15	Lavatorio c/coluna incl sifão plástico valv eng	und.	22,00
5.16	Pia de cozinha c/bancada em granito dim 1,40x0,60 c/1 cuba	und.	11,00
5.17	Registro de gaveta ¾"	und.	11,00
5.18	Registro de gaveta 1"	und.	22,00
5.19	Registro de gaveta 1 ½"	und.	11,00
6.0	INSTALAÇÕES ELÉTRICAS E TELEFÔNICAS		
6.1	Ponto de tomada com Espelho - Comum - 2x4"	und.	165,00
6.2	Ponto de luz em teto ou parede c/eletroduto pvc rígido embutir	und.	132,00
6.3	Interruptor com Espelho - 1 Simples	und.	44,00
6.4	Interruptor com Espelho - 2 Teclas	und.	22,00
6.5	Quadro de Distribuição Energia Embutido	und.	11,00
6.6	Quadro de Medição Padrão Cemar Monofasico	und.	11,00
6.7	Luminaria comercial p/lâmpada fluorescente 1x20w incl reator e lampada	und.	22,00
6.8	Luminaria comercial p/lâmpada fluorescente 1x20w incl reator e lampada	und.	99,00
6.9	Luminaria tipo tartaruga p/arandela em alum fundido pintado lampa fluorescente compacta 20w	und.	11,00
6.10	Disjuntor Unipolar de 10A	und.	44,00
6.11	Disjuntor Unipolar 25A	und.	44,00
6.12	Haste de aterramento 1,50m x 5,8"	und.	60,00
7.0	PAREDE E PAINÉIS		
7.1	Alvenaria de bloco cerâmico (9x19x25cm) e=0,9m c/argamassa traco 1:2:8 (cimento/cal/areia)	m²	1.888,70
7.2	Impermeabilização de baldrame c/emulsão asfáltica	m²	151,14
8.0	ESQUADIAS		
8.1	MADEIRA		
8.1.1	Porta em madeira de lei lisa semi-oca 0,80x2,10m incl. Batente em mad de lei	und.	66,00
8.2	METALICA		
8.2.1	Esquadria de caixilho de ferro tipo basculante, inclusive vidro	m²	145,20
9.0	COBERTURA		
9.1	Estrutura de madeira para cobertura com telha cerâmica vão de 3,00 a 7,00m em madeira de lei	m²	1.680,58
9.2	Emassamento de cumeeira com telha ceramica	m²	200,20
9.3	Telhamento com telha cerâmica canal	m²	1.680,58
9.4	Forro de pvc e=20cm com estrutura em aço inclusive rodaforro	m²	182,38
10.0	REVESTIMENTO		
10.1	Chapisco em parede com argamassa traço 1:3 (cimento e areia)	m²	3.899,72

[Assinatura]
João José Nunes Ribon
Engº Civil CREA-2802/D-M.
011-484.338.273-87

Praça Rita d

TABELIONATO DE NOTAS DE SÃO LUIS - JULIANA PEREIRA SOARES LOURENÇO
Av. Colares Moreira, N. 2, Ed. Planta Tower, 13 e 14 Renascença - (98) 3303-7155 - CEP: 65.075-441 - São Luís/MA

AUTENTICACÃO
Conferido e achado conforme original apresentado
São Luis: 01/02/2023 11:33:07 2899
Em Testemunho da verdade.

Bianca Santos de Melo - Escrevente
PODER JUDICIÁRIO - TJMA
Selo: AUTENT156711M2SYOYCUMQLD2230 - Ator 13.18
Emol: R\$5,44 FERC: R\$0,16 FADEP: R\$0,21 FEMP: R\$0,21 Total: R\$6,02
Consulte a validade deste selo no site <https://selo.tjma.jus.br>

FONE: (99) 3572 - 1233



[Assinatura]
115
149

VERSO EM BRANCO

VERSO EM BRANCO

FOLHA Nº _____
Nº PROC. **070301/2023**
Jorge Almir Barros M. Rêgo
Eng. Civil
Rubrica
Superintendente CREA-MA

ITEM	DESCRIÇÃO	UND	QUANT
12.2	Chapisco em teto com argamassa traço 1:3 (cimento e areia)	m²	857,56
12.3	Emboço em parede com argamassa traço 1:2:9 (cimento/cal/ areia)	m²	1.540,00
12.4	Reboco em paredes argamassa traço 1:2:6 (cimento/cal/areia)	m²	2.359,50
12.5	Reboco em teto com argamassa traço 1:2:9 (cimento/cal/areia)	m²	857,56
12.6	Revestimento cerâmico p/piso ou parede pei 4 dim 20x20cm aplicado arg indust e rejuntado	m²	1.540,00
13.0	PAVIMENTAÇÃO		
13.1	Lastro de concreto simples regularização para piso	m²	3.580,20
13.2	Revestimento cerâmico p/piso ou parede pei 4 ou 5 dim 40x40cm aplicado arg indust e rejuntado	m²	3.580,20
13.3	Calçada de proteção em placa de concreto	m²	1.873,20
13.4	Rampa de acesso em concreto	m²	104,50
13.5	Soleiras em granito cinza andorinha lar 15cm esp 2cm	m	52,80
14.0	PINTURA		
14.1	Pintura p/exteriores s/lixamento aplic 01 demão de selador acrílico 02 demãos de massa acrílica e 02 demãos de tinta acrílica	m²	3.217,06
14.2	Pintura p/superfícies de mad c/aplic de 1 demão de fundo sint nivelador 1 demão de massa óleo 02 demãos de tinta esmalte	m²	221,76
14.3	Pintura de acab c/lixamento aplic 01 demão de tinta a base de zarcão e 2 demão de tinta esmalte	m²	314,60
15.0	LIMPEZA DA OBRA		
16.1	Limpeza geral	m²	1.221,33

Período de execução: 01/07/2013 a 01/10/2013.

Atestamos ainda, que a Empresa/profissional teve bom desempenho, cumprindo tecnicamente termos do Contrato e demais exigência legais, inexistindo, portanto fato que desabone sua idoneidade.

Buriti Bravo (Ma), 01 outubro de 2013

Cid Pereira da Costa
Cid Pereira da Costa
Prefeito Municipal

José Neves Ribeiro
José Neves Ribeiro
Engº Civil CREA-2802/D-MA
CNC: 104.336.273-87



TABELIONATO DE NOTAS DE SÃO LUÍS
Avenida Rêberia 40 - Luz de
São Luís, 01/02/2023 11:33:07-2009
Em Testemunho: *[Assinatura]* **Clayvânide**

AUTENTICAÇÃO
Conferido e achado conforme original apresentado
Em Testemunho: *[Assinatura]* **Clayvânide**

Bianca Santos de Melo - Escrevente
PODER JUDICIÁRIO - TIMA
Seio: AUTENT156711VXA1QMCNUS4CBF61 - Ato: 13,18
Emol: R\$5,44 FERC: R\$0,16 FADEP: R\$0,21 FEMP: R\$0,21 Total: R\$6,02
Consulte a validade deste seio no site <https://seio.tima.jus.br>

[Handwritten signatures and initials]

142

VERSO EM BRANCO

VERSO EM BRANCO



FOLHA N° _____
 N° PROC. 070301/2023
 Rubrica _____

MINISTÉRIO DO TRABALHO
CONSELHO REGIONAL DE ENGENHARIA, ARQUITETURA E AGRONOMIA

ESTADO DO MARANHÃO
 Rua 28 de Julho, 214 - Fones: 221-2021 / 2094 / 2116 - FAX: 232-3483 - Telex: 133 - São Luís - MA

CERTIDÃO Nº 0936/95-DEDOC.

PRIMEIRO TRASLADO.

Certificamos, em atenção à solicitação da Firma CITCOL-Constuições, Indústria, Transporte e Comércio, formulada em 08.06.95, através do seu representante legal, protocolada neste Conselho sob o número 1681/95, em 08.06.95, que após busca em nossos arquivos de A.R.T.- Anotação de Responsabilidade Técnica, constatamos a existência das Anotações, com as características que seguem: A.R.Ts. 4072, em 051294 e 1842, em 090695, referente aos Serviços de Adequação e Reforma do Prédio da Clínica Infantil do Caratatiua, localizado à Av. dos Franceses, s/nº-Alemanha, de propriedade da Secretaria Municipal de Saude/SÉMUS. Sendo as Anotações efetivadas em nome da requerente e sob a responsabilidade técnica do Engº Civil Raimundo Nonato P. Ferreira. Sendo só o requerido, expedese a presente Certidão de Acervo Técnico, com as respectivas Baixas de A.R.Ts., averbando-se o Atestado anexo, como parte integrante da mesma, cuja vai assinada em duas vias de igual teor e data, por quem de direito. São Luís, 09 de junho de 1995.

DEPARTAMENTO DE DOCUMENTAÇÃO
 DO CREA-MA

José Alvaro Costa
 CHEFE

Eng.º *Mes. João Eng. M. Martins*
 1.º Vice-Presidente CREA-MA

5º TABELIONATO DE NOTAS DE SÃO LUÍS JULIANA PEREIRA SOARES LOURENÇO
 Av. Colares Moreira, N. 2, Ed. Planta Tower, Ujs 13 e 14 Renascença - (98) 3303-7155 - CEP: 65.075-441 - São Luís/MA

AUTENTICAÇÃO
 Conferido e achado conforme original apresentado
 São Luís, 24/09/2021 17:11:52 5776
 Em Testemunho _____ da verdade.

Francinalva de Jesus Aires - Escrevente
 PODER JUDICIÁRIO - TJMA
 Selo: AUTENT156711EWD1MBTAT2BF7U29 - Ato: 13.18
 Emol. RS4.63 FERC. RS0.13 FADEP. RS0.18 FEMP. RS0.18 Total: R\$5.12
 Consulte a validade deste selo no site <https://selo.tjma.jus.br>



117
 147

VERSO EM BRANCO



FOLHA Nº _____
Nº PROC. 070301/2023

MINISTÉRIO DO TRABALHO
CONSELHO REGIONAL DE ENGENHARIA, ARQUITETURA E AGRONOMIA

ESTADO DO MARANHÃO

Rua 28 de Julho, 214-Fones : 221-2021 / 2094/2116 - FAX:232-3483 - Telex: 133-São Luís — MA

CERTIDÃO Nº 0936/95-DEDOC.

PRIMEIRO TRASLADO.

Certificamos, em atenção à solicitação da Firma CITCOL-Construções, Indústria, Transporte e Comércio, formulada em 08.06.95, através do seu representante legal, protocolada neste Conselho sob o número 1681/95, em 08.06.95, que após busca em nossos arquivos de A.R.T.- Anotação de Responsabilidade Técnica, constatamos a existência das Anotações, com as características que seguem: A.R.Ts. 4072, em 051294 e 1842, em 090695, referente aos Serviços de Adequação e Reforma do Prédio da Clínica Infantil do Caratatiua, localizado à Av. dos Franceses, s/nº-Alemanha, de propriedade da Secretaria Municipal de Saude/SEMUS. Sendo as Anotações efetivadas em nome da requerente e sob a responsabilidade técnica do Engº Civil Raimundo Nonato P. Ferreira. Sendo só o requerido, expedese a presente Certidão de Acervo Técnico, com as respectivas Baixas de A.R.Ts., averbando-se o Atestado anexo, como parte integrante da mesma, cuja vai assinada em duas vias de igual teor e data, por quem de direito. São Luís, 09 de junho de 1995.

DEPARTAMENTO DE DOCUMENTAÇÃO
DO CREA-MA

Jede Alberto Costa
CHEFE

Eng.º Msc. João Luiz M. Martins
1ª Vice-Presidente CREA-MA



5º TABELIONATO DE NOTAS DE SÃO LUIS JULIANA PEREIRA SOARES LOUSENCO
Av. Colares Moreira, N. 2, Ed. Planta Tamar, Lq. 13 e 14 Renaissance - (98) 3381-7159 - CEP. 65.075-441 - São Luís/MA

AUTENTICAÇÃO
Conferido e achado conforme original apresentado
São Luís, 24/09/2021 17:11:52 5776
Em Testemunho da verdade.

J. A. Costa
Francivalva de Jesus Aires - Escrevente
PODER JUDICIÁRIO - TJMA
Selo: AUTENT156711LG4WITNPRHNZU11 - Ato: 13.18
Emol.:RS4.63 FERC:RS0.13 FADEP:RS0.18 FEMP:RS0.18 Total:R\$5.12
Consulte a validade deste selo no site <https://selo.tjma.jus.br>



W

J
S
118

VERSO EM BRANCO



Prefeitura de São Luís
Secretaria de Saúde

FOLHA N° _____
N° PROC. **070301/2023**

Rubrica

ATESTADO DE CAPACIDADE TECNICA

Atestamos, para os devidos fins que, a empresa CITCOL - Const., Ind., Transp. e Comércio Ltda, estabelecida nesta cidade de São Luis - Ma, executou a obra de Reforma e Ampliação da Clínica Infantil do Caratatiua no Bairro da Alemanha de acordo com o cronograma, normas e especificações preestabelecidas.

VALOR DA OBRA : R\$ 137.115,37
PRAZO DE EXECUÇÃO : 120 Dias

Escavação manual	51,00 m ³
Aterro compactado	23,63 m ³
Baldrame em pedra argamassada	14,10 m ³
Concreto armado	2,60 m ³
Alvenaria de tijolo ceramico	609,38 m ³
Elemento vazado	155,00 m ²
Cobertura c/80% de aproveitamento inc. madeira	980,14 m ²
Cobertura incluindo madeiramento	163,80 m ²
Chapisco de fixação	1.232,00 m ²
Reboco paulista	706,45 m ²
Emboco	721,85 m ²
Azulejo	721,85 m ²
Camada de impermeabilização	161,65 m ²
Piso ceramico	153,88 m ²
Piso paviflex	558,72 m ²
Piso ceramico aspero	320,72 m ²
Passeio de proteção	144,34 m ²
Meio fio	75,50 m
Esquadria de madeira	44,94 m ²
Esquadria de aluminio e vidro	103,50 m ²
Porta p/divisoria eucatex	10,00 un
Divisoria eucatex com perfil de aço	245,46 m ²
Forro pvc	401,14 m ²
Forro de madeira tipo bit	113,20 m ²
Pintura pva com massa interna e externa	2.290,00 m ²
Pintura esmalte sinteca	265,20 m ²
Quadro de distribuição com aterramento	5,00 un
Quadro telefonico	2,00 un
Cabo de cobre com 70,00 mm ²	264,00 m
Cabo de cobre com 50,00 mm ²	251,00 m
Cabo cci com dois pares	300,00 m
Fio de cobre de 4,00 mm ²	1.550,00 m
Fio de cobre de 2,50 mm ²	3.500,00 m
Fio de cobre de 1,50 mm ²	2.550,00 m
Eletroduto pvc rigido roscavel 3	50,00 m
Eletroduto pvc rigido roscavel 1 1/4	119,00 m
Eletroduto pvc rigido roscavel 1	180,00 m

CREA-MA

AVERBAMOS O PRESENTE
ATESTADO COMO PARTE
INTEGRANTE DA CERTIDÃO

Nº 936/2023 Fls. 01 A 03

DEPARTAMENTO DE DOCUMENTOS
DO CREA-MA

Jose Alvaro Costa
CHEFE

[Handwritten signatures and initials]



TABELIONATO DE NOTAS DE SÃO LUÍS - Juiz de Paz e Promotor de Justiça
Av. Cônego Floriano, N.º 2, Ed. Plínio Tomaz, 13 e 14 - Bonaparte - (88) 3303-7135 - CEP: 65.075-410 - São Luís/MA

AUTENTICAÇÃO
Conferido e achado conforme original apresentado
São Luís, 24/09/2021 11:52:5776
Em testemunho da verdade.

[Signature]
Flacienda de Jesus Aira - Escrevente
PODER JUDICIÁRIO - TJMA
Selo: AUTENT156711VERM182617047G40 - Ato: 13.18
Emrei: RS4-63 FERC: RS0.13 FADEP:RS0.18 FEMP:RS0.18 Total:R\$5.12
Consulte a validade deste selo no site <https://selo.tjma.jus.br>



VERSO EM BRANCO



Prefeitura de São Luís
Secretaria de Saúde

FOLHA N° _____
N° PROC. **070301/2023**

Rubrica

Eletroduto pvc rigido roscavel 3/4	250,00 m
Luminaria fluorescente	115,00 un
Luminaria incandescente	30,00 un
Tomada de enbutir	45,00 un
Disjuntores monofasicos	35,00 un
Disjuntores trifasicos	8,00 un
Ponto hidraulico	29,00 pt
Ponto sanitario	29,00 pt
Tubulação 100 mm para esgoto	80,00 m
Tubulação de 1 1/4 para agua	65,00 m
Tubulação de 3/4 para agua	190,00 m
Vaso sanitario completo incl. caixa de descarga	12,00 un
Lavatorio de louca s/ coluna completo	12,00 un
Bancada de marmore	21,60 m2

São Luis (Ma) 05 de junho de 1.995

[Handwritten Signature]
Horlance Alves de Sousa
Eng° Civil - CREA-MA 4831/D
Divisão de Engenharia

TABELIONATO DE NOTAS DE SÃO LUÍS JULIANA PEREIRA SOARES LOURENÇO - Sobalá
Av. Colares Moreira, N. 2, Ed. Planta Tower, Lj. 13 e 14 Renascença - (86) 3303-7155 - CEP: 65.075-441 - São Luís/MA

AUTENTICACÃO
Conferido e achado conforme original apresentado
São Luis, 24/09/2021 17:11:52 5776 da verdade.
Em Testemunho _____

[Handwritten Signature]
Francivalva de Jesus Aires - Escrevente
PODER JUDICIÁRIO - TJMA
Selo: AUTENT156711FTSMZNTMCCGMSO09 - Ato: 13.18 Total:R\$5.12
Emol.:RS4.63 FERC.:RS0.13 FADEP.:RS0.18 FEMP.:RS0.18
Consulte a validade deste selo no site <https://selo.tjma.jus.br>

REGISTRO DE CONTRATOS MANUTENÇÃO

MA
AVERBADO E PRESERVA
ATESTADO COMO PARTE
INTEGRANTE DA CERTIDÃO
[Handwritten Signature]
DEPARTAMENTO DE DOCUMENTAÇÃO
DO CREA-MA
[Handwritten Signature]
CNEFE



AUTENTICACÃO
Conferido e achado conforme original apresentado
São Luis, 24/09/2021 17:11:52 5776 da verdade.
Em Testemunho _____

[Handwritten Signature]
Francivalva de Jesus Aires - Escrevente
PODER JUDICIÁRIO - TJMA
Selo: AUTENT156711FTSMZNTMCCGMSO09 - Ato: 13.18 Total:R\$5.12
Emol.:RS4.63 FERC.:RS0.13 FADEP.:RS0.18 FEMP.:RS0.18
Consulte a validade deste selo no site <https://selo.tjma.jus.br>



[Handwritten]
9120
1142

VERSO EM BRANCO



FOLHA N° _____
N° PROC. 070301/2023

CONSELHO REGIONAL DE ENGENHARIA, ARQUITETURA E AGRONOMIA
ESTADO DO MARANHÃO

Rubrica

Rua 28 de Julho, 214 - Fones: 221-2021 / 2094 / 2116 - FAX: 232-3483 - São Luís - MA

CERTIDÃO DE ACERVO TÉCNICO.

CERTIDÃO Nº 0550/96-DEDOC.

PRIMEIRO TRASLADO.

Certificamos, em atenção à solicitação da Firma CITCOL-CONSTRUÇÕES, INDUSTRIA, TRANSPORTE E COMÉRCIO LTDA, formulada em 100496, através do seu representante legal, protocolada neste Conselho sob o número 1047/96, em 120496, que após busca em nossos arquivos de A.R.T.-Anotação de Responsabilidade Técnica, constatamos a existência da Anotação, com as características que seguem: A.R.T. 2488, em 010895, referente à execução de Reforma da 2ª Etapa da Clínica Infantil do Caratatiua, na Alemanha, de propriedade da Secretaria Municipal de Saúde de São Luís/MA. Sendo a Anotação efetivada em nome da requerente e sob a responsabilidade Técnica do Engº Civil Raimundo Nonato P.Ferreira. Sendo só o requerido, expede-se a presente Certidão de Acervo Técnico, com a respectiva Baixa de A.R.T., averbando-se o Atestado em anexo, como parte integrante da mesma, cuja vai assinada em duas vias de igual teor e data por quem de direito. São Luís, 16 de abril de 1996.

Mary das Graças S. Ribeiro
Mary das Graças S. Ribeiro
Aux. Administrativo CREA-MA.

Jose Alvaro Costa
Jose Alvaro Costa
Chefe do Dpt.º de Documentação
CREA MA

TABELIONATO DE NOTAS DE SÃO LUÍS - JULIANA PEREIRA SOARES LOUBERCO
Tabela 2
Av. Colares Moreira, N. 2, Ed. Planta Tower, Ujs 13 e 14 Renascença - (98) 3303-7155 - CEP: 65.075-441 - São Luís/MA

AUTENTICACÃO
Conferido e achado conforme original apresentado
São Luís, 24/09/2021 17:11:32 394

Em Testemunho _____ da verdade.

Francivalva de Jesus Aires - Escrivente
PODER JUDICIÁRIO - TMA
Selo: AUTENT1567110E1TA9KP9DX4S096 - Ato: 13.18
Email:RS4.63 FERC:RS0.13 FADEP:RS0.18 FEMP:RS0.18 Total:R\$5,12
Consulte a validade deste selo no site <https://selo.tjma.jus.br>



AUTENTICACÃO
Conferido e achado conforme original apresentado
São Luís, 24/09/2021 17:11:32 394

121
147

VERSO EM BRANCO



Prefeitura de São Luís
Secretaria de Saúde

FOLHA Nº _____
Nº PROC. **070301/2023**

Rubrica

ATESTADO DE CAPACIDADE TÉCNICA

Atestamos para os devidos fins que a empresa CITCOL - Construções, Industria, Transporte e Comércio Ltda, estabelecida nesta cidade de São Luis-Ma, executou a segunda etapa da Clinica Infantil do Caratatiua no Bairro da Alemanha, de acordo com cronograma, normas e especificações preestabelecidas.

Resp. Técnico: Eng. Raimundo Nonato Pereira Ferreira
Valor da Obra R\$ 75.654,35
Início : 10/07/95
Término : 11/09/95
Com as seguintes características.

01	Alvenaria de Tijolo Cerâmico	m3	308,91
02	Elementos Vazados	m2	50,00
03	Chapisco de Fixação	m2	759,00
04	Reboco Paulista	m2	159,30
05	Emboco	m2	599,00
06	Azulejo	m2	599,00
07	Piso Ceramico	m2	284,24
08	Piso Paviflex	m2	107,12
09	Passeio de Proteção	m2	218,00
10	Esquadria de Alumínio e Vidro	m2	40,60
11	Forro PVC	m2	175,05
12	Pintura PVA com massa interna e externa	m2	742,63
13	Pintura Esmalte Sintetica em madeira	m2	104,85
14	Eletroduto PVC Rigido 1 1/4"	m	30,00
15	Eletroduto PVC Rigido 1"	m	65,00
16	Eletroduto PVC Rigido 3/4"	m	100,00
17	Luminaria Fluorescente	un	25,00
18	Luminaria Incandescente	un	8,00
19	Vaso Sanitario com Acessórios	un	7,00
20	Lavatório de Louça sem Coluna	un	7,00
21	Bancada de Marmore e=3cm	m2	6,42



São Luis-Ma, 09 de abril de 1.996

Horlanes Alves de Sousa

CREA - MA
AVERBAMOS O PRESENTE
ATESTADO COMO PARTE
INTEGRANTE DA CERTIDÃO

Nº 0550/96 F.º 01 A 02

Mary das Graças

122
147

VERSO EM BRANCO



Processo Administrativo nº 070301/2023
TOMADA DE PREÇOS N.º 007/2023
TIPO: MENOR PREÇO GLOBAL
DATA: 11/04/2023
HORÁRIO: 10:00 HORAS

DECLARAÇÃO DISPONIBILIDADE DE INSTALAÇÕES, APARLHAMENTO E PESSOAL

Lauriene Maria Rabelo Verde CPF: 807.535.907-00 e RG: 063391612017-3 na qualidade de representante legal da empresa LM Rabelo Verde, CNPJ/MF n.º 10.672.133/0001-68, sediada à Av. Cel. Colares Moreira, N.º 03, Ed. Business Center, Sala 1223, Jardim Renascença, São Luís/MA CEP: 65.075-441, DECLARA, sob as penas da Lei, que por ocasião da contratação, disporá das instalações, dos veículos, dos equipamentos e do pessoal adequado e suficiente para a realização do objeto da licitação

São João dos Patos (MA), 11 de abril de 2023

Atenciosamente

LM RABELO VERDE

Lauriene Maria Rabelo Verde
CPF: 807.535.907-00 / RG: 063391612017-3
Sócia-Gerente

123
147

Processo Administrativo nº 070301/2023
TOMADA DE PREÇOS N.º 007/2023
TIPO: MENOR PREÇO GLOBAL
DATA: 11/04/2023
HORÁRIO: 10:00 HORAS

RELAÇÃO DE EQUIPAMENTOS DISPONÍVEIS PARA EXECUÇÃO DOS SERVIÇOS

Lauriene Maria Rabelo Verde CPF: 807.535.907-00 e RG: 063391612017-3 na qualidade de representante legal da empresa LM Rabelo Verde, CNPJ/MF n.º 10.672.133/0001-68, sediada à Av. Cel. Colares Moreira, Nº 03, Ed. Business Center, Sala 1223, Jardim Renascença, São Luís/MA CEP: 65.075-441, por seu representante legal, declara que os equipamentos e instalações abaixo relacionados se encontram em condições de produção plena, nos obrigamos, imediatamente, caso sejamos a vencedora do certame, substituir qualquer equipamento que, a juízo da Prefeitura Municipal de São João dos Patos - MA, não apresente rendimento satisfatório, sem que tal substituição represente ônus para a contratante.

Item	Descrição	Unidade	Quantidade
01	Caminhão Basculante 6 m3	Und	1
02	Camionete L200	Und	1
03	Betoneira de 400l	Und	2
04	Vibrador	Und	1
05	Serra circular	Und	1
06	Maquita	Und	2
07	Placa compactadora vibratória	Und	1
08	Furadora de impacto	Und	1
09	Carro de mão	Und	5
10	Pá	Und	10
11	Enxada	Und	10
12	Andaime metálico	Und	40
	Escritório	M2	33,00
	Almoxerifado	M2	80,00

São João dos Patos (MA), 11 de abril de 2023

Atenciosamente

LM RABELO VERDE

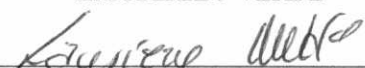
Lauriene Maria Rabelo Verde
CPF: 807.535.907-00 / RG: 063391612017-3
Sócia-Gerente

124
142

Processo Administrativo nº 070301/2023
TOMADA DE PREÇOS N.º 007/2023
TIPO: MENOR PREÇO GLOBAL
DATA: 11/04/2023
HORÁRIO: 10:00 HORAS

DECLARAÇÃO (Item 5.2.5“a” do Edital)

Lauriene Maria Rabelo Verde CPF: 807.535.907-00 e RG: 063391612017-3 na qualidade de representante legal da empresa LM Rabelo Verde, CNPJ/MF n.º 10.672.133/0001-68, sediada à Av. Cel. Colares Moreira, N° 03, Ed. Business Center, Sala 1223, Jardim Renascença, São Luís/MA CEP: 65.075-441, em cumprimento ao item 5.2.5, alínea “a” do edital da TOMADA DE PREÇOS n° 07/2023, declara o seguinte

1. Estar ciente das condições desta licitação e que assume responsabilidade pela autenticidade de todos os documentos apresentados;
2. Que executará os serviços de acordo com o projeto básico e as especificações técnicas fornecidas pela Prefeitura Municipal de São João dos Patos/MA, disponibilizando pessoal técnico especializado e que tomará todas as medidas para assegurar um controle de qualidade adequado;
3. Que manterá no serviço, em tempo integral, o profissional indicado para fins de comprovação de qualificação técnica, admitindo-se a substituição por profissional de experiência equivalente ou superior, desde que aprovada pela Prefeitura Municipal de São João dos Patos/MA;

São João dos Patos (MA), 11 de abril de 2023

Atenciosamente

LM RABELO VERDE

Lauriene Maria Rabelo Verde

Lauriene Maria Rabelo Verde
CPF: 807.535.907-00 / RG: 063391612017-3
Sócia-Gerente

ATESTADO DE CAPACIDADE TÉCNICA

A UNICLÍNICA atesta, para os devidos fins, que a empresa LM Rabelo Verde., firma estabelecida à Av. Ana Jansen, n.9, Ed. Lagoa Corporate, Torre 2, Sala 512 – Ponta d'Areia, São Luís/MA, cadastrada no CNPJ sob n. 10.672.133/0001-68, por intermédio dos seus responsáveis técnicos, engenheiros civis Raimundo Nonato Pereira Ferreira (CREA: 1111547882-MA) e Gerôncio Verde Ferreira (CREA:), executou a obra de Reforma e Ampliação da Sede desta clínica em Santa Inês /MA entre 20/01/2021 a 13/07/2021, conforme os serviços e quantitativos a seguir relacionados:

ITEM	SERVIÇO	UND	QNT
1	SERVIÇOS PRELIMINARES		
01.01	PLACA DE OBRA EM CHAPA GALVANIZADA INSTALADA	m ²	3,00
2	DEMOLIÇÕES E RETIRADAS		
02.01	DEMOLIÇÃO DE ALVENARIA DE TIJOLO MACIÇO, DE FORMA MANUAL, SEM REAPROVEITAMENTO. AF 12/2017	m ³	2,89
02.02	REMOÇÃO DE TELHAS DE FIBROCIMENTO, METALICA E CERAMICA, DE FORMA MANUAL SEM REAPROVEITAMENTO AF 12/2017	m ²	35,00
02.03	REMOÇÃO DE LOUÇAS, DE FORMA MANUAL, SEM REAPROVEITAMENTO AF 12/2017	un	2,00
02.04	DEMOLICAÇÃO DE ARGAMASSA, DE FORMA MANUAL, SEM REAPROVEITAMENTO AF 12/2017	m ²	196,00
02.05	DEMOLIÇÃO DE PISO CERAMICO	m ²	177,40
02.06	DEMOLIÇÃO DE REVESTIMENTO CERAMICO, DE FORMA MANUAL, SEM REAPROVEITAMENTO AF 12/2017	m ²	84,20
02.07	REMOÇÃO DE INTERRUPTORES/TOMADAS ELETRICAS, DE FORMA MANUAL SEM REAPROVEITAMENTO AF 12/2017	m ²	5,00
02.08	REMOÇÃO DE LUMINARIAS, DE FORMA MANUAL, SEM REAPROVEITAMENTO AF 12/2017	m	6,00
02.09	DEMOLIÇÃO DE PISO CIMENTADO	un	145,40
3	MOVIMENTO DE TERRA		
03.01	ESCAVAÇÃO MANUAL DE VALA COM PROFUNDIDADE MENOR OU IGUAL A 1,30 M. AF_02/2021	m ³	21,60
03.02	REATERRO MANUAL APILOADO COM SOQUE i AF 10/2017	m ³	21,60
03.03	ATERRO C/COMPACTAÇÃO MANUAL S/CONTROLE, MAT. C/AQUISIÇÃO	m ³	38,40
4	INFRAESTRUTURA		
04.01	LASTRO DE CONCRETO MAGRO, APLICADO EM BLOCOS DE COROAMENTO CU SAPATAS. ESPESURA 7CM	m ³	17,28
04.02	CONCRETO FCK = 25MPA, TRAÇO 1 :2,3:2,7 (CIMENTO/ AREIA MÉDIA/ BRITA 1) - PREPARO MECÂNICO COM BETONEIRA DE 400L	m ³	9,65
04.03	ARMAÇÃO DE BLOCO, VIGA BALDRAME OU SIAPATA UTILIZANDO ACO CA-50 DE 8 MM - MONTAGEM.	kg	195,90
04.04	FABRICAÇÃO, MONTAGEM E DESMONTAGEM DE FÔRMA PARA SAPATA. EM MADEIRA SERRADA, E=2MM	m ²	28,80
5	SUPERESTRUTURA		
05.01	CONCRETO FCK = 25MPA, TRAÇO 1 :2,3:2,7 (CIMENTO/ AREIA MÉDIA/ BRITA 1) - PREPARO MECÂNICO COM BETONEIRA DE 400L	m ³	35,40

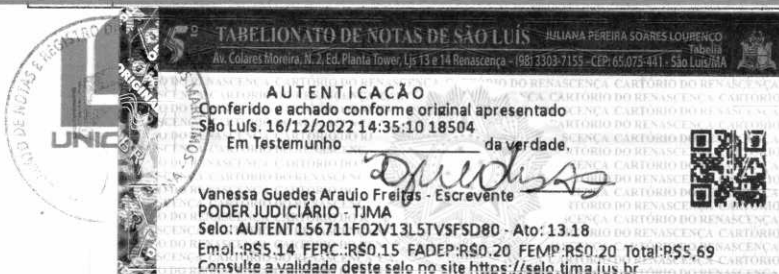

Santa Inês-MA | CEP: 65306-320

98206-6757

126/142

126/142

VERSO EM BRANCO

VERSO EM BRANCO

Handwritten marks in the bottom left corner.

		FOLHA N°	kg	764,90
		N° PROC.	070301/2023	
			Rubrica	86,40
05.02	ARMAÇÃO DE PILAR OU VIGA DE UMA ESTRUTURA CONVENCIONAL DE CONCRETO ARMADO EM UMA EDIFICAÇÃO TÉRREA OU SOBRADO UTILIZANDO AÇO			
05.03	FABRICAÇÃO DE FÔRMA PARA PILARES E ESTRUTURAS SIMILARES. EM MADEIRA SERRADA	m²		
05.04	Laje pré-moldada unidirecional, biapoiada, para forro, enchimento em cerâmica, vigota convencional total da laje (enchimento+capa) = (8+3 af. 11/2020)	m²		301,80
6	COBERTURA			
06.01	TRAMA DE MADEIRA COMPOSTO POR RIPAS, CAIBROS E TERÇAS PARA TELHADO DE ATÉ 2 AGUAS PARA TELHA CERAMICA CAPA-CANAL, INCLUSO TRANSPORTE VERTICAL AF 07/2019	m³		319,40
06.02	TELHAMENTO COM TELHA CERAMICA CAPA-CANAL TIPO COLONIAL, COM ATÉ 2 AGUAS, INCLUSO TRANSPORTE VERTICAL AF 07	m³		319,40
06.03	CUMEEIRA PARA TELHA CERAMICA EMBOÇADA COM ARGAMASSA TRAÇO 1:2:9 (CIMENTO/CAL/AREIA) PARA TELHADO COM ATÉ 2 AGUAS, INCLUSO TRANSPORTE VERTICAL AF 07/2019	m		68,50
7	DRENAGEM PLUVIAL			
07.01	CALHA EM CHAPA DE AÇO GALVANIZADO NUMERO 24, DESENVOLVIMENTO DE 50 CM, INCLUSO TRANSPORTE VERTICAL AF 07/2019	m		35,18
07.02	RUFO EM CHAPA DE AÇO GALVANIZADO NUMERO 24 CORTE DE 25CM, INCLUSO TRANSPORTE VERTICAL AF 07/2019	m		18,80
07.03	CAIXA DE PASSAGEM DE AGUAS PLUVIAIS, EM ALVENARIA DE TIJOLOS MACIÇOS DIM INT 0,25X0,85X1,00 - GRADE DE CONCRETO	un		6,00
07.04	CALHA DE BEIRAL SEMICIRCULAR DE PVC, DIAMETRO 125MM, INCLUINDO CABECEIRAS, EMENDAS, BOCAIS, SUPORTES E VEDAÇÕES, EXCLUINDO CONDUTORES, INCLUSIVO TRANSPORTE VERTICAL	m		20,80
07.05	TUBO PVC, SERIE R AGUA PLUVIAL, DN 100MM, FORNECIDO E INSTALADO EM CONDUTORES VERTICAIS DE AGUAS PLUVIAIS AF 12/2014	m		42,00
8	VEDAÇÃO			
08.01	ALVENARIA DE VEDAÇÃO DE BLOCOS CERAMICOS FURADOS NA HORIZONTAL DE 9X14X19CM (ESPESSURA 14CM BLOCO DEITADO) DE PAREDES COM AREA LIQUIDA A 6M2, SEM VÃOS E ARGAMASSA DE ASSENTAMENTO COM PREPARO MANUAL, AF 06/2014	m²		425,15
08.02	ALVENARIA DE VEDAÇÃO DE BLOCOS ESTRUTURAL DE 14X19X39CM (ESPESSURA 14CM BLOCO DEITADO) ARMADA COM FERRO CA 50 DE 3/8"	m²		394,50
9	IMPERMEABILIZAÇÃO			
09.01	IMUNIZAÇÃO DE MADEIRAMENTO PARA COBERTURA, COM IMUNIZANTE INCOLOR TIPO PENETROL OU SIMILAR	m²		319,40
09.02	IMPERMEABILIZAÇÃO DE SUPERFICIE COM EMULSÃO ASFALTICA 2 DEMÃOS AF 06/2016	m²		94,34
10	REVESTIMENTO			
10.01	CHAPISCO EM PAREDE COM ARGAMASSA TRAÇO T1 - 1:3 (CIMENTO/AREIA), REVISADO 08/2015	m³		1739,10
10.02	REBOCO OU EMBOÇO INTERNO DE PAREDE, COM ARGAMASSA TRAÇO T8 - 1:2:10 (CIMENTO/CAL/AREIA) ESPESSURA 1,5CM	m³		1432,45
10.03	EMBOÇO PARA RECEBIMENTO DE CERAMICA, EM ARGAMASSA TRAÇO 1:2:8 PREPARO MANUAL EM FACES INTERNAS DE PAREDES PARA AMBIENTE COM AREA MAIOR QUE 10M2, ESPESSURA DE 20MM, COM EXECUÇÃO DE TALISCA AF 06/2014	m²		306,65
10.04	REVESTIMENTO CERAMICO PARA PISO OU PAREDES, 60X60CM, C/PISO PORCELANATO URBANUS NATURAL REET. E APLICADO COM ARGAMASSA AC-III, REJUNTADO, EXCLUSIVE REGURALIZAÇÃO DE BASE OU EMBOÇO	m²		306,65
11	FORRO			
11.01	FORRO EM REGUAS DE PVC, FRISADO, PARA AMBIENTES COMERCIAIS, INCLUSIVO ESTRUTURA DE FIXAÇÃO	m²		301,80
12	ESQUADRIAS			



CEP: 65306-320

Handwritten signatures and numbers: 127, 147, 127, 147

VERSO EM BRANCO

VERSO EM BRANCO

Handwritten mark or signature in the bottom left corner.

Faint, illegible markings or text in the bottom right area.

FOLHA N°
 N° PROC. 070301/2023

		Rubrica	
12.01	KIT DE PORTA DE MADEIRA PARA PINTURA, SEMI-OCA (LEVE OU MÉDIA), PADRÃO MÉDIO, 90X210CM ESPESSURA DE 3,5CM, ITENS INCLUSOS; DOBRADIÇAS, MONTAGEM E INSTALAÇÃO DO		
12.02	PORTA DE FERRO, DE ABRIR, TIPO GRADE COM CHAPA. COM GUARNIÇÕES, AF 12/2019	m²	43,57
12.03	Janela em madeira de lei, tipo veneziana, de abrir, c/batentes e 2 jogos de alizar, exclusive ferragens	m²	14,50
12.04	JANELA BASCULANTE EM ALUMÍNIO ANODIZADO NATURAL. EXCLUSIVE VIDRO	m²	5,00
13	INSTALAÇÕES ELETRICAS		
13.01	CAIXA DE EMBUTIR PVC 3X3 OCTOGONAL	un	77,00
13.02	CABO DE COBRE ISOLADO EM EPR FLEXIVEL UNIPOLAR 16MM2 - 0,6V/1KV	un	65,00
13.03	CABO DE COBRE FLEXIVEL ISOLADO, 2,5MM2 ANTI-CHAMA 450/750V PARA CIRCUITOS TERMINAIS - FORNECIMENTO E INSTALAÇÃO	m	1365,00
13.04	CABO DE COBRE ISOLADO EM EPR FLEXIVEL UNIPOLAR 25MM2 - 0,6V/1KV	m	44,00
13.05	CABO DE COBRE ISOLADO EM EPR FLEXIVEL UNIPOLAR 35MM2 - 0,6V/1KV	m	50,00
13.06	CABO DE COBRE FLEXIVEL ISOLADO, 4MM2 ANTI-CHAMA 450/750V PARA CIRCUITOS TERMINAIS - FORNECIMENTO E INSTALAÇÃO	m	722,50
13.07	CAIXA DE PASSAGEM COM TAMPA PARAFUSADA 100X10080MM	un	7,00
13.08	CAIXA DE PASSAGEM DE EMBUTIR PADRÃO TELEBRAS 120X13X12CMO	un	8,00
13.09	INTERRUPTOR - 01 SECCÃO SIMPLES	un	15,00
13.10	TOMADA BAIXA DE EMBUTIR (2P+T 10A, INCLUINDO SUPORTE E PLACA - FORNECIMENTO E INSTALAÇÃO	un	84,00
13.11	DISJUNTOR MONOPOLAR TIPO DIN CORRENTE NOMINAL DE 10A - FORNECIMENTO E INSTALAÇÃO AF 10/2020	un	12,00
13.12	ELETRODUTO DE PVC, FLEXIVEL CORRUGADO, REFORÇADO PVC DN 32MM (1"), PARA CIRCUITOS TERMINAIS, INSTALADO EM PAREDE - FORNECIMENTO E INSTALAÇÃO f 12/2015 COR AMARELA, DE 32MM	m	76,50
13.13	ELETRODUTO DE PVC, FLEXIVEL CORRUGADO, REFORÇADO PVC DN 25MM (1"), PARA CIRCUITOS TERMINAIS, INSTALADO EM PAREDE - FORNECIMENTO E INSTALAÇÃO f 12/2015 COR AMARELA, DE 32MM	m	190,00
13.14	CAIXA DE INSPENÇÃO 0,60X0,33X0,40M	un	1,00
13.15	ATERRAMENTO COMPLETO C/HASTE COPPERWEL D=3/4"X3M	un	1,00
13.16	QUADRO DE DISTRIBUIÇÃO SEM BARRAMENTO EM PVC DE SOBREPORA PARA 12 CIRCUITOS DISJUNTORES NEMA OU 16 DISJUNTORES DIN	un	1,00
13.17	QUADRO DE DISTRIBUIÇÃO DE SOBREPORA EM RESINA TERMOPLASTICA PARA AÉ 24 DISJUNTORES COM BARRAMENTO PADRÃO DIN EXCLUSIVEL DISJUNTORES	un	4,00
13.18	DISJUNTOR TRIPOLAR TIPO DIN CORRENTE NOMINAL DE 10A - FORNECIMENTO E INSTALAÇÃO AF 10/2020	un	5,00
13.19	ELETRODUTO RIGIDO ROSCAVEL, PVC DN 50MM, (1 1/2"), PARA CIRCUITOS TERMINAIS - FORNECIMENTO E INSTALAÇÃO AF 12/2015	m	16,90
13.20	ELETRODUTO RIGIDO ROSCAVEL, PVC DN 60MM, (2"), PARA CIRCUITOS TERMINAIS - FORNECIMENTO E INSTALAÇÃO AF 12/2015	m	26,60
13.21	LUMINARIA TIPO PLAFON, DE SOBREPORA COM 1 LAMPADA LED 12/13W, SEM REATOR - FORNECIMENTO E INSTALAÇÃO AF 02/2020	un	84,00
13.22	LUMINARIA PUBLICA SUPER LED TIPO PETALA 100W 6500K	un	6,00
13.23	LUMINARIA PENDENTE, LINHA ALKES, REF. 20847, DA STILO CLEAN OU SIMILAR	un	1,00
14	INSTALAÇÕES HIDRAULICA		
14.01	MOTOBOMBA 2.0 CV MONOF. MODELO STANDARD "ECS-200M ELETROPLAS	un	1,00
14.02	REGISTRO GLOBO FECHO RAPIDO DE 3/4"	un	2,00
14.03	REGISTRO ESFERA EM PVC C/BORBOLETA D=1/2" DE 3/4"	un	2,00
14.04	HIDROMETRO DN 20 (1/2") 1,5MM - FORNECIMENTO E INSTALAÇÃO AF 11/2016	un	1,00
14.05	JOELHO 90 PVC, SOLDAVEL E COM ROSCA 20MM 1/2"	un	28,00
14.06	ADAPTADOR PVC SOLDAVEL COM FLANGES LIVRES 25MMX3/4", PARA CAIXA D'AGUA	un	4,00



TABELIONATO DE NOTAS DE SÃO LUÍS
 ANJARA PEREIRA SOARES LOURENÇO
 Tabelante
 Av. Colares Moreira, 11, 2, Ed. Planta Tower, 11, 13 e 14 Renaissance - (98) 3303-7155 - CEP: 65.075-441 - São Luís/MA

AUTENTICAÇÃO
 Conferido e achado conforme original apresentado.
 São Luís, 16/12/2022 14:35:10 18504
 Em Testemunho da verdade.

Vanessa Guedes Araujo Freitas - Escrevente

PODER JUDICIÁRIO - TJMA
 Selo: AUTENT1567117ZC3HRLXIYCLGT52 - Ato: 13.18
 Emol.: R\$5,14 FERC.: R\$0,15 FADEP: R\$0,20 FEMP: R\$0,20 Total: R\$5,69
 Consulte a validade deste selo no site https://selo.tjma.jus.br

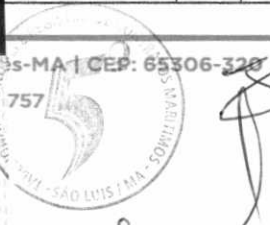

128
 144

VERSO EM BRANCO

VERSO EM BRANCO

FOLHA N°

N° PROC. 070301/2023

un 2,00

Rubrica

14.07	ADAPTADOR CURTO COM BOLSA E ROSCA PARA REGISTRO, PVC SOLDAVEL DN 20MMX1/2", INSTALADO EM RAMAL DE DISTRIBUIÇÃO DE AGUA - FORNECIDO E INSTALADO AF 12/2014	un	2,00
14.08	ADAPTADOR CURTO COM BOLSA E ROSCA PARA REGISTRO, PVC SOLDAVEL DN 25MMX3/4", INSTALADO EM RAMAL DE DISTRIBUIÇÃO DE AGUA - FORNECIDO E INSTALADO AF 12/2014	un	4,00
14.09	CURVA DE PVC 90 GRAUS SOLDAVEL 20MM, PARA AGUA FRIA PREDIAL	un	1,00
14.10	CURVA DE PVC 90 GRAUS SOLDAVEL 25MM, PARA AGUA FRIA PREDIAL	un	12,00
14.11	LUVA DE CORRER DE PVC RIGIDO SOLDAVEL MARRON DIAM 25MM	un	2,00
14.12	TUBO PVC, SOLDAVEL, DN 20MM, INSTALADO EM RAMAL DE DISTRIBUIÇÃO DE AGUA - FORNECIMENTO E INSTALAÇÃO AF 12/2014	m	19,20
14.13	TUBO PVC, SOLDAVEL, DN 25MM, INSTALADO EM RAMAL DE DISTRIBUIÇÃO DE AGUA - FORNECIMENTO E INSTALAÇÃO AF 12/2014	m	60,00
14.14	TE 90 DE PVC RIGIDO SOLDAVEL MARRON DIAM = 25MM	un	3,00
14.15	LUVA DE CORRER DE PVC RIGIDO SOLDAVEL MARRON DIAM 20MM	un	3,00
14.16	REGISTRO GLOBO FECHO RAPIDO DE 1 1/2"	un	2,00
14.17	REGISTRO GLOBO FECHO RAPIDO DE 1 1/4"	un	2,00
14.18	ADAPTADOR PVC SOLDAVEL COM FLANGES LIVRES 50MMX 1 1/2", PARA CAIXA D'AGUA	un	4,00
14.19	ADAPTADOR CURTO COM BOLSA E ROSCA PARA REGISTRO, PVC SOLDAVEL DN 40MMX 1 1/2", INSTALADO EM RAMAL DE DISTRIBUIÇÃO DE AGUA - FORNECIDO E INSTALADO AF 12/2014	un	4,00
14.20	ADAPTADOR CURTO COM BOLSA E ROSCA PARA REGISTRO, PVC SOLDAVEL DN 50MMX 1 1/2", INSTALADO EM RAMAL DE DISTRIBUIÇÃO DE AGUA - FORNECIDO E INSTALADO AF 12/2014	un	4,00
14.21	BUCHA DE REDUÇÃO PVC SOLDAVEL DN 32MM X 25MM. INSTALADO EM RAMAL OU SUB-RAMAL DE AGUA. FORNECIMENTO E INSTALAÇÃO AF 03/2015	un	3,00
14.22	BUCHA DE REDUÇÃO LONGA PVC, SERIE R, ÁGUA PLUVIAL DN 50 X 40MM, JUNTA ELASTICA, FORNECIDO E INSTALADO EM RAMAL DE ENCAMINHAMENTO. AF-12/2014	un	2,00
14.23	CURVA DE PVC, 90 GRAUS SOLDAVEL DN 50MM, PARA AGUA FRIA PREDIAL(NBR 5048)	un	4,00
14.24	JOELHO DE REDUÇÃO 90 DE PVC RIGIDO SOLDAVEL MARRON DIAM 25X20MM	un	10,00
14.25	JOELHO DE REDUÇÃO 90 DE PVC RIGIDO SOLDAVEL MARRON DIAM 32X25MM	un	4,00
14.26	LUVA DE REDUÇÃO, PVC SOLDAVEL MARRON DN 40MM X320MM,	un	7,00
14.27	LUVA DE PVC, SOLDAVEL MARRON DN 40MM	un	7,00
14.28	TUBO PVC, SOLDAVEL, DN 32MM, INSTALADO EM RAMAL DE DISTRIBUIÇÃO DE AGUA - FORNECIMENTO E INSTALAÇÃO AF 12/2014	m	7,71
14.29	TUBO PVC, SOLDAVEL, DN 40MM, INSTALADO EM RAMAL DE DISTRIBUIÇÃO DE AGUA - FORNECIMENTO E INSTALAÇÃO AF 12/2014	m	29,84
14.30	TUBO PVC, SOLDAVEL, DN 50MM, INSTALADO EM RAMAL DE DISTRIBUIÇÃO DE AGUA - FORNECIMENTO E INSTALAÇÃO AF 12/2014	un	41,95
14.31	CAIXA D'AGUA EM FIBERGLASS CAP 2000L COM TAMPA	un	2,00
14.32	RECUPERAÇÃO DE CISTERNA	m²	35,60
15	INSTALAÇÕES SANITARIAS		
15.01	JOELHO 90 GRAUS PVC, SERIE NORMAL, ESGOTO PREDIAL, DN 40MM, JUNTA SOLDAVEL FORNECIDO E INSTALADO EM RAMAL DE DESCARGA OU RAMAL DE ESGOTO SANITARIO AF 12/2014	un	9,00
15.02	JUNÇÃO SIMPLES DE REDUÇÃO PVC P/ESGOTO 100X50MM (4"X2")	un	3,00
15.03	JUNÇÃO SIMPLES PVC SERIE NORMAL, ESGOTO PREDIAL 100X100MM, JUNTA PLASTICA FORNECIDO E INSTALADO EM RAMAL DE DESCARGA OU RAMAL DE ESGOTO SANITARIO AF 12/2014 (4"X2")	un	4,00
15.04	LUVA SIMPLES PVC, SERIE NORMAL, ESGOTO PREDIAL, DN 40MM, JUNTA SOLDAVEL FORNECIDO E INSTALADO EM RAMAL DE DESCARGA OU RAMAL DE ESGOTO SANITARIO AF 12/2014	un	21,00
15.05	TUBO PVC, SERIE NORMAL, ESGOTO PREDIAL, DN 100MM, FORNECIDO E INSTALADO EM RAMAL DE DESCARGA OU RAMAL DE ESGOTO SANITARIO AF 12/2014	m	68,60

AUTENTICAÇÃO

Conferido e achado conforme original apresentado
São Luís, 16/12/2022 14:35:10 18504

Em Testemunho da Vereadora

Vanessa Guedes Araujo Freitas
PODER JUDICIÁRIO - TIJMA

Selo: AJUNT156711VC4A3VCV61ID0805 - Ato: 13.18

Emol: R\$5,14 PERC: R\$0,15 FADEP: R\$0,20 FEMP: R\$0,20 Total: R\$5,69

Consulte a validade deste selo no site <https://selo.tijma.jus.br>



Av. Castelo Branco, 2810 | Bairro Canecão | Santa Inês - MA | CEP: 65306-320

(98)3653-3230 | 3653-6409 | 99226-6757 | 98206-6757

(98) 98206-6757

@uniclinicasantaines uniclinicasantaines

129
149
128
149

VERSO EM BRANCO

VERSO EM BRANCO

FOLHA N°

Nº PROC. 070301/2023

15.06	TUBO PVC, SERIE NORMAL, ESGOTO PREDIAL, DN 50MM, FORNECIDO E INSTALADO EM RAMAL DE DESCARGA OU RAMAL DE ESGOTO SANITARIO AF 12/2014		
15.07	TUBO PVC, SERIE NORMAL, ESGOTO PREDIAL, DN 40MM, FORNECIDO E INSTALADO EM RAMAL DE DESCARGA OU RAMAL DE ESGOTO SANITARIO AF 12/2014	m	60,00
15.08	TUBO PVC, SERIE NORMAL, ESGOTO PREDIAL, DN 75MM, FORNECIDO E INSTALADO EM RAMAL DE DESCARGA OU RAMAL DE ESGOTO SANITARIO AF 12/2014	m	2,00
15.09	JUNÇÃO SIMPLES PVC SERIE NORMAL, ESGOTO PREDIAL 40MM, JUNTA PLASTICA FORNECIDO E INSTALADO EM RAMAL DE DESCARGA OU RAMAL DE ESGOTO SANITARIO AF 12/2014	un	11,00
15.10	TE PVC SERIE NORMAL, ESGOTO PREDIAL DN 100X100MM, JUNTA PLASTICA FORNECIDO E INSTALADO EM RAMAL DE DESCARGA OU RAMAL DE ESGOTO SANITARIO AF 12/2014	un	2,00
15.11	RALO SIFONADO PVC, DN 100X40MM, JUNTA SOLDAVEL, FORNECIDO E INSTALADO EM RAMAL DE DESCARGA OU EM RAMAL DE ESGOTO SANITARIO AF 12/2014	un	12,00
15.12	JOELHO 90 GRAUS PVC, SERIE NORMAL, ESGOTO PREDIAL, DN 50MM, JUNTA SOLDAVEL FORNECIDO E INSTALADO EM RAMAL DE DESCARGA OU RAMAL DE ESGOTO SANITARIO AF 12/2014	un	1,00
15.13	LUVA SIMPLES PVC, SERIE NORMAL, ESGOTO PREDIAL, DN 50MM, JUNTA SOLDAVEL FORNECIDO E INSTALADO EM RAMAL DE DESCARGA OU VENTILAÇÃO AF 12/2014	un	3,00
15.14	TUBO PVC, SERIE NORMAL, ESGOTO PREDIAL, DN 50MM, FORNECIDO E INSTALADO EM RAMAL DE DESCARGA OU VENTILAÇÃO AF 12/2014	m	2,35
15.15	TE SANITARIO EM PVC RIGIDO SOLDAVEL, PARA ESGOTO PRIMARIO DN 100X50MM,	un	1,00
15.16	CAIXA DE GORDURA, 0,60X0,60X0,60M	un	1,00
15.17	CAIXA DE INSPEÇÃO, 0,60X0,60X0,60M	un	7,00
16	PISO		
16.01	REVESTIMENTO CERAMICO PARA PISO COM PLACAS TIPO PORCALANATO DE DIMENSÕES 60X60 CM APLICADA EM AMBIENTES DE AREA MAIOR QUE 10M2 AF 06/2014, EXCLUSIVE REGURALIZAÇÃO DE BASE OU EMBOÇO	m²	602,20
16.02	RODAPE CERAMICO DE 7CM DE ALTURA COM PLACAS TIPO PORCALANATO DE DIMENSÕES 60X60CM	m	215,00
16.03	EXECUÇÃO DE PÁTIOS/ESTACIONAMENTO EM PISO INTERTRAVADO COM BLOCO RETANGULAR DE 20X10CM ESPESSURA 8 CM AF 12/2015	m²	260,46
16.04	PISO CIMENTADO, TRAÇO 1:3 (CIMENTO/AREIA), ACABAMENTO LISO, ESPESSURA 2CM, PREPARO MECANICO DA ARGAMASSA AF 09/2020	m²	330,95
17	PINTURA E EMASSAMENTO		
17.01	EMASSAMENTO DE SUPERFICIE COM APLICAÇÃO DE 02 DEMÃOS DE MASSA ACRILICA, LIXAMENTO E RETOQUES - VER 01	m²	1432,45
17.02	APLICAÇÃO MANUAL DE PINTURA COM TINTA LATEX ACRILICA EM PAREDES, DUAS DEMÃOS AF 06/2014	m²	1432,45
17.03	PINTURA COM ALQUIDICA DE ACABAMENTO ESMALTE SINTETICO BRILHANTE APLICADA A ROLO OU PINCEL SOBRE SUPERFICIES METALICAS (EXCETO PERFIL) EXECUTADO EM OBRA (02DEMÃOS) AF 01/2020	m²	69,12
18	LOUÇAS E METAIS		
18.01	VASO SANITARIO SIFONADO COM CAIXA ACOPLADA LOUÇA BRANCA - PADRÃO MÉDIO, INCLUSO ENGATE FLEXIVEL EM METAL CROMADO 1/2 X40CM - FORNECIMENTO E INSTALAÇÃO AF 12/2013	un	6,00
18.02	BANCADA GRANITO CINZA POLIDO 0,50X0,60M INCL. CUBA DE EMBUTIR OVAL DE LOUCA BRANCA 35X50CM, VALVULA METAL CROMADO, SIFÃO FLEXIVEL PVC, ENGATE 30CM FLEXIVEL PLASTICO E TORNEIRA CROMADA DE MESA PADRÃO POPULAR - FORNEC. E INSTALAÇÃO AF 12/2013	un	6,00
18.03	PIA DE COZINHA COM BANCADA EM GRANITO CINZA ANDORINHA E=2CM DIM 3,10X0,60M COM 02 CUBAS DE AÇO INOX, SIFÃO CROMADO, VALVULA CROMADA, TORNEIRA CROMADA 1/2" , INCLUSIVE RODAPIA 10CM ASSENTADA	un	1,00
18.04	KIT DE ACESSORIOS PARA BANHEIRO EM METAL CROMADO 5 PEÇAS, INCLUSO FIXAÇÃO AF 010/2015	un	6,00
20	DIVERSOS		
20.01	ESPELHO CRISTAL E= 4MM, COM MOLDURA EM ALUMINIO E COMPENSADO 6MM PLASTIFICADO COLOCADO	m²	8,50



Av. Ca
(98)3
(98)
@uniclin

TABELIONATO DE NOTAS DE SÃO LUÍS - JULIANA PEREIRA SOARES LOURENÇO
Av. Colares Moreira, II, 7, Ed. Planta Tower, Lts 13 e 14 Renaissance - (06) 3303-7155 - CEP: 65.075-441 - São Luís, MA

AUTENTICAÇÃO
Conferido e achado conforme original apresentado
São Luís, 16/12/2022 14:35:10 18504
Em Testemunho da verdade.

Vanessa Guedes Araujo Freitas, Escrevente
PODER JUDICIÁRIO - TJMA
Selo: AUTENT156711NFXUTE3B46EITT54 - Ato: 13.18
Emol.:R\$5,14 FERC.:R\$0,15 FADEP:R\$0,20 FEMP:R\$0,20 Total:R\$5,69
Consulte a validade deste selo no site <https://selo.tjma.jus.br>

06-320

130
147

VERSO EM BRANCO

VERSO EM BRANCO

10/10/10

20.02	ALAMBRADO COM TUBO DE FERRO GALVANIZADO D=2" COM TELA GALVANIZADA BWG E MALAHA QUADRA DE 5X5CM (ALTURA = 2,10 M)
21	SERVIÇOS COMPLEMENTARES
21.01	LIMPEZA FINAL

FOLHA Nº	
Nº PROC.	070301/2023
Rubrica	m² 602,20

Atestamos ainda, que a empresa e teve bom desempenho, cumprindo tecnicamente os termos do Contrato e demais exigências legais, inexistindo, portanto, fato que desabone sua idoneidade.

Santa Inês, 13 de julho de 2021.

Antônio Jesusca

09. 530/0001-05
 UNICLINICA
 Av. C. Branco Nº 2810 Canecão
 CEP: 65.306-320
 Santa Inês - MA



TABELIONATO DE NOTAS DE SÃO LUÍS - JULIANA PEREIRA SOARES LOURENÇO
 Av. Colatex Moreira, 112, Ed. Planta Tower, Lj. 13 e 14 Renascença - (98) 3303-7155 - CEP: 65.075-411 - São Luís/MA

AUTENTICACÃO
 Conferido e achado conforme original apresentado
 São Luís, 16/12/2022 14:35:10 18504

Em Testemunho da verdade
Vanessa Guedes Araujo Freitas
 Vanessa Guedes Araujo Freitas / Escrevente
 PODER JUDICIÁRIO - TJMA
 Selo: AUTENT156711UGU5URLPK716FH22 - Ato: 13.18
 Emel.: R\$5,14 FERC.: R\$0,15 FADEP.: R\$0,20 FEMP.: R\$0,20 Total: R\$5,69
 Consulte a validade deste selo no site <https://selo.tjma.jus.br>

Cristiana Fontinele de Azevedo
 GERENTE ADMINISTRATIVA
Cristiana Fontinele de Azevedo



Av. Castelo Branco, 2810 | Bairro Canecão | Santa Inês-MA | CEP: 65306-320
 (98)3653-3230 | 3653-6409 | 99226-6757 | 98206-6757
 (98) 98206-6757
 @uniclinicasantaines uniclinicasantaines

131/147



VERSO EM BRANCO

VERSO EM BRANCO

Certificamos que a JUNTO SEGUROS S.A., com sede na cidade Curitiba, CNPJ 84948157000133, possui os seguintes diretores:

FOLHA N° _____
N° PROC. **070301/2023**

Rubrica

Nome	Cargo
DIEGO MARINS MASSARA	Diretor
EDUARDO DE OLIVEIRA NOBREGA	Diretor
ELISA FRANCIELLI MARCHI DA ROSA	Diretor
GUILHERME MALUCELLI GOBBO	Diretor
MARCELO QUEIROZ DE OLIVEIRA FILHO	Diretor
ROQUE JUNIOR DE HOLANDA MELO	Presidente

Código da Certidão: **CA05436_28032023_104024_457**

Esta certidão é válida por 30 (trinta) dias, a contar da data de emissão.

Rio de Janeiro, 28 de Março de 2023.

SUSEP - Superintendência de Seguros Privados

Avaliar o Serviço

[Handwritten marks and signatures]

CORONAVÍRUS (COVID-19)

ACESSO À INFORMAÇÃO

PARTICIPE

FOLHA N.º CÃO

N.º PROC. **070301/2023**

Rubrica

Casa Civil

Segurança Pública

Ministério das Relações Exteriores

Ministério da Economia

Ministério da Infraestrutura

Ministério da Agricultura, Pecuária e Abastecimento

Ministério da Educação

Ministério da Cidadania

Ministério da Saúde

Ministério de Minas e Energia

Ministério da Ciência, Tecnologia, Inovações e Comunicações

Ministério do Meio Ambiente

Ministério do Turismo

Ministério do Desenvolvimento Regional

Controladoria-Geral da União

Ministério da Mulher, da Família e dos Direitos Humanos

Secretaria-Geral

Secretaria de Governo

Gabinete de Segurança Institucional

Advocacia-Geral da União

Banco Central do Brasil

Planalto



MINISTÉRIO DA FAZENDA

SUPERINTENDÊNCIA DE SEGUROS PRIVADOS

COORDENAÇÃO-GERAL DE REGISTROS E AUTORIZAÇÕES

CERTIDÃO DE ADMINISTRADORES

133
147

Certificamos ainda que a entidade não se encontra, nesta data, sob regime de Direção Fiscal, Intervenção, Liquidação Extrajudicial ou Fiscalização Especial, e não está cumprindo nenhuma das condições de suspensão imposta pela SUSEP.

FOLHA Nº _____
Nº PROC. **070301/2023**
Rubrica _____

Dados complementares e esta certidão atualizada podem ser obtidos em www.susep.gov.br ou por meio de petição à Autarquia.

Código da Certidão: **CR05436_28032023_103940_781**

Esta Certidão é válida por 30 dias, não prevalecendo sobre certidões geradas posteriormente.

Rio de Janeiro, 28 de Março de 2023.



SUSEP - Superintendência de Seguros Privados

Avaliar o Serviço

[Handwritten signature]

[Handwritten signature]
[Handwritten signature]
[Handwritten signature]
134

CORONAVÍRUS (COVID-19)

ACESSO À INFORMAÇÃO

PARTICIPE

FOLHA N.º _____

N.º PROC. **070301/2023**

Rubrica

Casa Civil

Segurança Pública

Ministério das Relações Exteriores

Ministério da Economia

Ministério da Infraestrutura

Ministério da Agricultura, Pecuária e Abastecimento

Ministério da Educação

Ministério da Cidadania

Ministério da Saúde

Ministério de Minas e Energia

Ministério da Ciência, Tecnologia, Inovações e Comunicações

Ministério do Meio Ambiente

Ministério do Turismo

Ministério do Desenvolvimento Regional

Controladoria-Geral da União

Ministério da Mulher, da Família e dos Direitos Humanos

Secretaria-Geral

Secretaria de Governo

Gabinete de Segurança Institucional

Advocacia-Geral da União

Banco Central do Brasil

Planalto



MINISTÉRIO DA FAZENDA

SUPERINTENDÊNCIA DE SEGUROS PRIVADOS

CERTIDÃO DE REGULARIDADE

Certificamos que JUNTO SEGUROS S.A., CNPJ 84948157000133, está autorizada a operar, conforme PORTARIA 1139, publicado(a) no D.O.U. de 03/12/1991, nos termos da legislação vigente.

Handwritten signatures and initials: WS, S, 135/147



Nº Apólice Seguro Garantia: 03-0775-0276346
Proposta: 3866001
Controle Interno (Código Controle): 815728107
Nº de Registro SUSEP: 054362023000307750276346

junto

FOLHA Nº **SEGUROS**
Nº PROC. 070301/2023

Rubrica

capacidade e seu custo de oportunidade, bem como pela própria garantia securitária prestada desde o momento da emissão da Apólice.

XI. **Relatório Final de Regulação de Sinistro**: documento no qual a Seguradora comunica existência de cobertura ou, conforme o caso, as razões técnico-legais para eventual negativa de cobertura ou extinção de cobertura/responsabilidade da Seguradora.

XII. **Segurado**: ente da Administração Pública que publica o Edital, nos termos da legislação.

XIII. **Seguradora**: é a Junto Seguros S/A.

XIV. **Seguro-garantia**: seguro que garante o fiel cumprimento das obrigações assumidas pelo Tomador perante o Segurado, conforme Condições Contratuais da Apólice

XV. **Tomador**: pessoa jurídica participante de processo licitatório correspondente ao Edital.

XVI. **Vigência**: as Apólices e Endossos terão seu início e término de vigência às 23:59hs das datas para tal fim neles indicadas.

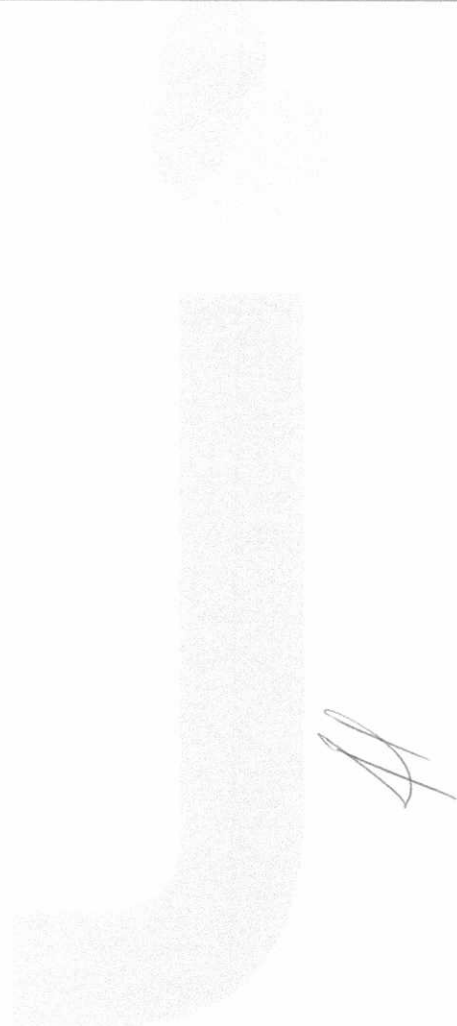

Handwritten signatures and initials

APÓLICE DIGITAL

136
147



Nº Apólice Seguro Garantia: 03-0775-0276346
Proposta: 3866001
Controle Interno (Código Controle): 815728107
Nº de Registro SUSEP: 054362023000307750276346

junto

FOLHA Nº 5
Nº PROC. 070301/2023

Rubrica

12.3. Cabe ao Tomador e ao Segurado a conferência das condições e termos desta Apólice e/ou Endosso, estando de pleno acordo que a Seguradora a preste e cumpra, tal como disposto em suas Condições Contratuais.

12.4. Tomador e Segurado reconhecem que a validade do presente negócio jurídico e a eficácia do contrato de seguro é vinculada à aceitação do Segurado da presente Apólice ou Endosso em sua integralidade.

12.5. Esta Apólice é inalienável e irrevogável.

12.6. Considera-se como âmbito geográfico de cobertura todo o território nacional.

12.7. A presente Apólice não conta com franquias, participações obrigatórias do Segurado, carência de qualquer tipo, assim como não permite a reintegração do seu Limite Máximo de Garantia.

12.8. Este seguro é contratado a primeiro risco absoluto.

12.9. O registro do produto é automático e não representa aprovação ou recomendação por parte da SUSEP.

12.10. O segurado poderá consultar a situação cadastral do corretor de seguros e da sociedade seguradora no sítio eletrônico <https://www.gov.br/susep>.

13. DEFINIÇÕES

13.1. Em acréscimo aos termos definidos constantes das Condições Contratuais, aplicam-se também a esta Apólice, as seguintes definições:

I. **Apólice:** documento, emitido e assinado pela Seguradora, que representa formalmente o contrato de seguro-garantia.

II. **Beneficiário:** pessoa jurídica, a qual possui interesse legítimo no Objeto da Garantia e que pode incorrer, direta ou indiretamente, em Prejuízos decorrentes do inadimplemento contratual do Tomador.

III. **Condições Particulares:** conjunto de cláusulas que complementam ou alteram as Condições Contratuais.

IV. **Edital:** ato indicado no Objeto da Garantia, por intermédio do qual o Segurado faz público seu propósito de licitar um objeto determinado, estabelece os requisitos exigidos dos proponentes e das propostas, regula os termos segundo os quais os avaliará e fixa as cláusulas do eventual contrato a ser firmado, contemplando o instrumento de sua publicação, seus anexos, manuais, resumos, projetos e demais informações disponibilizadas pelo Segurado para elaboração de propostas pelos licitantes.

V. **Endosso:** documento emitido pela Seguradora por meio do qual são formalizadas alterações da Apólice.

VI. **Indenização:** contraprestação da Seguradora perante o Segurado relativa aos Prejuízos causados pelo Tomador em razão do inadimplemento das obrigações cobertas pelo seguro, a qual poderá se dar por meio de pagamento em dinheiro dos Prejuízos apurados no âmbito dos Prejuízos cobertos pelo seguro.

VII. **Limite Máximo de Garantia (LMG):** valor máximo de Indenização garantido pela Seguradora considerando uma ou mais coberturas previstas na Apólice.

VIII. **Prejuízos:** multas e penalidades aplicadas pelo Segurado ao Tomador, em decorrência da não assinatura do contrato administrativo, conforme definido no Edital, as quais não tenham sido adimplidas no prazo definido no Edital ou notificação ao Tomador.

IX. **Prêmio:** importância devida pelo Tomador à Seguradora, como contraprestação da cobertura de seguro contratada.

X. **Prêmio Mínimo:** a parcela do prêmio não reembolsável e devido à Seguradora a título de remuneração mínima a partir do momento da emissão do seguro, em razão do consumo de



Nº Apólice Seguro Garantia: 03-0775-0276346
Proposta: 3866001
Controle Interno (Código Controle): 815728107
Nº de Registro SUSEP: 054362023000307750276346

junto

FOLHA Nº 5
Nº PROC. 070301/2023

Rubrica

e) término da vigência prevista na Apólice ou Endosso.

8.2. A responsabilidade da Seguradora está limitada aos Prejuízos decorrentes dos eventos de inadimplemento ocorridos durante a Vigência da Apólice, observado o prazo prescricional de 1 (um) ano aplicável ao contrato de seguro para sua caracterização e comunicação à Seguradora.

9. CONCORRÊNCIA DE APÓLICES E GARANTIAS

9.1. É vedada a utilização de mais de um seguro-garantia na mesma modalidade para cobrir o mesmo objeto, salvo no caso de apólices complementares.

9.2. No caso de existirem duas ou mais garantias distintas cobrindo as mesmas obrigações do Objeto da Garantia, a Indenização deverá ser dividida proporcionalmente entre as garantias apresentadas ao Edital, de modo a não resultar em auferição de lucro ao Segurado.

10. CONTROVÉRSIAS

10.1. Eventuais controvérsias entre Seguradora e Segurado serão processadas no foro do domicílio do Segurado.

11. ACEITAÇÃO

11.1. A contratação da Apólice somente poderá ser feita mediante proposta assinada pelo proponente, seu representante ou por corretor de seguros habilitado. A proposta escrita deverá conter os elementos essenciais ao exame e aceitação do risco.

11.2. A Seguradora terá o prazo de 15 (quinze) dias para se manifestar sobre a aceitação ou não da proposta, contados da data de seu recebimento.

11.2.1. A solicitação de documentos complementares poderá ocorrer mais de uma vez, durante o prazo previsto no item 11.2. Nesta hipótese, o prazo de 15 (quinze) dias previsto no item 11.2 ficará suspenso, voltando a correr a partir da data em que se der a entrega da documentação.

11.3. No caso de não aceitação da proposta, a Seguradora comunicará o fato ao proponente por e-mail, via plataforma eletrônica ou qualquer outro meio escrito válido. A ausência de manifestação, por escrito, da Seguradora, no prazo acima aludido, não caracterizará a aceitação tácita do seguro.

11.4. Caso a aceitação da proposta dependa de contratação ou alteração de resseguro facultativo, o prazo aludido no item 11.2. será suspenso até que o ressegurador se manifeste formalmente, comunicando a Seguradora, por escrito, ao proponente, tal eventualidade, ressaltando a consequente inexistência de cobertura enquanto perdurar a suspensão.

11.5. A emissão da Apólice ou do endosso será feita em até 15 (quinze) dias, a partir da data de aceitação da proposta.

11.6. A aceitação da proposta de seguro está sujeita à análise do risco.

12. DISPOSIÇÕES GERAIS

12.1. Fica estabelecido que, para fins indenitários, esta Apólice não cobrirá quaisquer Prejuízos, perdas e/ou demais penalidades decorrentes da violação de normas anticorrupção perpetradas com participação dolosa do Segurado e/ou seus representantes.

12.2. No tocante à alocação dos riscos previstos nesta garantia, havendo contrariedade e/ou divergência entre as disposições previstas na presente Apólice/Endosso e no contrato e/ou aditivos garantidos, prevalecerão sempre as disposições da presente Apólice/Endosso.



Nº Apólice Seguro Garantia: 03-0775-0276346
Proposta: 3866001
Controle Interno (Código Controle): 815728107
Nº de Registro SUSEP: 054362023000307750276346

junto

FOLHA Nº 5
Nº PROC. 070301/2023

Rubrica

do dia útil subsequente àquele em que forem completamente atendidas as exigências da Seguradora.

5.4.2. Em caso de decisão judicial, ou arbitral, que impeça ou de alguma forma influencie na possibilidade de execução da garantia pelo Segurado, ou suspenda os efeitos da Reclamação de Sinistro comunicada à Seguradora, o prazo de 30 (trinta) dias constante do item 5.4. será suspenso, voltando a correr sua contagem a partir do primeiro dia útil subsequente a revogação da decisão, ou ausência de efeito suspensivo ao recurso.

6. INDENIZAÇÃO E SUB-ROGAÇÃO

6.1. Caracterizado o Sinistro, a Seguradora indenizará o Segurado, ou o Beneficiário mediante pagamento em dinheiro dos Prejuízos ocasionados em razão da inadimplência do Tomador.

6.1.1. O cálculo da Indenização corresponderá ao valor das multas aplicadas ao Tomador, conforme disposto no Edital.

6.1.2. Em complemento ao cálculo descrito no item 6.1.1 acima, na ocorrência de sinistro, os eventuais saldos de créditos do Tomador apurados junto ao Segurado, serão utilizados para amortização do valor da indenização, sem prejuízo de seu pagamento no prazo devido.

6.2. Caso o pagamento da Indenização aconteça antes da apuração dos saldos de créditos do Tomador, o Segurado devolverá à Seguradora os valores por ela pagos em excesso.

6.3. O pagamento da Indenização deverá ocorrer dentro do prazo máximo de 30 (trinta) dias, devendo o Segurado colaborar com a assinatura do termo de quitação ou do termo de retomada, conforme o caso.

6.3.1. O não pagamento da Indenização no prazo previsto sujeitará a Seguradora ao pagamento de juros de mora e correção monetária, a partir daquela data, nos termos do Edital e sua legislação específica.

6.4. Paga a Indenização, a Seguradora se sub-rogará nos direitos e poderes do Segurado contra o Tomador e/ou terceiros cujos atos ou fatos tenham dado causa ao Sinistro.

6.4.1. É ineficaz qualquer ato do Segurado que diminua ou extinga, em prejuízo da Seguradora, os direitos de sub-rogação.

7. PERDA DE DIREITOS

7.1. Aplicam-se à presente Apólice as obrigações e responsabilidades do Segurado constantes dos artigos 765, 766, 768, 769 e 771 do Código Civil, ou outros que venham a substituí-los, bem como os direitos e faculdades da Seguradora emergentes de tais dispositivos legais.

7.2 O Segurado está ciente das hipóteses de perda de direito quanto à descumprimentos de suas obrigações, ônus, encargos, desembolsos e despesas de sua responsabilidade, assumidos e acordados no âmbito do Edital e/ou desta Apólice.

8. EXTINÇÃO DA COBERTURA

8.1. A responsabilidade da Seguradora extinguir-se-á, de pleno direito, quando ocorrer uma das seguintes situações abaixo:

- a) o contrato administrativo decorrente do Edital garantido pela Apólice for definitivamente assinado entre Segurado e Tomador;
- b) quando a Seguradora e o Segurado assim o acordarem;
- c) quando o pagamento da Indenização ao Segurado atingir o LMG da Apólice;
- d) quando o Objeto da Garantia for extinto; ou



Nº Apólice Seguro Garantia: 03-0775-0276346
Proposta: 3866001
Controle Interno (Código Controle): 815728107
Nº de Registro SUSEP: 054362023000307750276346

junto

FOLHA Nº
Nº PROC. 070301/2023

Rubrica

em caso de cancelamento.

4. ALTERAÇÕES, RENOVAÇÕES E ATUALIZAÇÕES

4.1. A Apólice acompanhará as modificações já previstas no Edital subscrito, mediante emissão de Endosso ou nova Apólice.

4.2. Para alterações posteriores efetuadas no Edital, em virtude das quais se faça necessária a modificação da Apólice, esta poderá acompanhar tais modificações, desde que solicitado e haja o respectivo aceite pela Seguradora, por meio da emissão de Endosso ou nova Apólice.

4.3. As alterações, renovações e atualizações não se presumem e serão precedidas de pedido do Segurado, acompanhado dos documentos que as demonstrem, inclusive para a atualização monetária do LMG pelo índice constante do Edital.

4.4. Ao aceitar a presente Apólice, Segurado e Tomador reconhecem o seu dever em comunicar à Seguradora, em prazo razoável, nunca superior a 10 (dez) dias úteis após o fato, de alterações ocorridas ao Edital ou da obrigação constante do Objeto da Garantia que influenciem o risco subscrito pela Seguradora, sendo, ou não, tais alterações formalizadas contratualmente.

4.5. A não observância pelo Segurado das obrigações constantes no item 4.4. importam em Perda de Direitos, conforme item 7, abaixo, desde que (i) disso resulte agravamento do risco coberto; e (ii) isso tenha relação com o sinistro ou esteja comprovado, pela Seguradora, que o Segurado silenciou de má-fé.

5. RECLAMAÇÃO E CARACTERIZAÇÃO DE SINISTRO

5.1. Reclamação de Sinistro: não sanado o inadimplemento e não assinado o contrato administrativo licitado, a Reclamação de Sinistro poderá ser realizada pelo Segurado, mediante envio de comunicação à Seguradora, ao “canal de sinistro” constante do sítio eletrônico da Seguradora, informando-a acerca da conclusão do processo administrativo para apuração de Prejuízos.

5.2. Caracterização do Sinistro: o Sinistro restará caracterizado quando da exigibilidade dos Prejuízos causados ao Segurado, por culpa ou dolo do Tomador.

5.3. Para a Reclamação de Sinistro será necessária a apresentação dos seguintes documentos:

- a) cópia do Edital de licitação e seus anexos;
- b) cópia integral do processo licitatório correspondente ao Edital;
- c) cópia da notificação do Tomador para assinatura do contrato administrativo licitado;
- d) cópia do processo administrativo que documentou a inadimplência do Tomador e culminou na aplicação de multas e/ou apuração de Prejuízos ao Segurado;
- e) planilha, relatório e/ou correspondências informando os Prejuízos sofridos;
- f) planilha, relatório e/ou correspondências informando da existência de valores retidos;
- g) cópia de atas, notificações, contranotificações, documentos, correspondências, inclusive e-mails, trocados entre Segurado e Tomador, relacionados à inadimplência do Tomador;
- h) cópia do novo contrato firmado pelo Segurado com o Licitante Substituto, quando aplicável.

5.4. Regulação do Sinistro: a Seguradora deverá apresentar Relatório Final de Regulação do Sinistro em até 30 (trinta) dias corridos, contados do recebimento da Reclamação de Sinistro devidamente acompanhada dos documentos acima listados.

5.4.1. A Seguradora poderá solicitar, ao Segurado, outros documentos e/ou informações complementares para a análise de cobertura da Reclamação de Sinistro apresentada, hipótese na qual o prazo previsto no item 5.4. será suspenso, voltando a correr sua contagem a partir

[Handwritten signature]

[Handwritten mark]

139
747



Nº Apólice Seguro Garantia: 03-0775-0276346
Proposta: 3866001
Controle Interno (Código Controle): 815728107
Nº de Registro SUSEP: 054362023000307750276346

junto
FOLHA Nº _____
Nº PROC. 070301/2023
Rubrica

CONDIÇÕES CONTRATUAIS

LICITANTE

PROCESSO SUSEP n.º 15414.636371/2022-53.

1. OBJETIVO DO SEGURO - RISCOS COBERTOS

1.1. Este contrato de seguro garante Indenização, até o valor do Limite Máximo de Garantia, pelos Prejuízos decorrentes da recusa do Tomador adjudicatário em assinar o contrato administrativo licitado, ou demais inadimplementos elencados nos termos e condições descritos no Edital os quais levem à execução da garantia de oferta.

2. RISCOS EXCLUÍDOS

1. Não estão incluídos na cobertura quaisquer Prejuízos ocasionados direta ou indiretamente e ocorridos em consequência de:

- obrigações trabalhistas e previdenciárias;
- riscos cobertos por outros ramos ou modalidades de seguro, tais como, mas não se limitando a seguro de responsabilidade civil, lucros cessantes e eventos e riscos de natureza ambiental;
- eventos de caso fortuito ou força maior, nos termos do Código Civil;
- inadimplência de obrigações garantidas, decorrentes de atos ou fatos de responsabilidade do Segurado, seus prepostos ou responsáveis;
- inadimplência de obrigações do Edital que não sejam de responsabilidade do Tomador;
- penalidades decorrentes do atraso do Tomador na apresentação desta Apólice e seus Endossos, ou da inadequação da Apólice para garantia do Edital;
- atos de terrorismo conforme definido por legislação ou regulamentação aplicável;
- atos de hostilidade, guerra, rebelião, insurreição, revolução, confisco, destruição ou requisição decorrentes de qualquer ato de autoridade de fato ou de direito, civil ou militar e, em geral, todo ou qualquer ato ou consequência dessas ocorrências, bem como atos praticados por qualquer pessoa agindo ou em ligação com qualquer organização cujas atividades visem a derrubar pela força o governo ou instigar a sua queda, pela perturbação da ordem política e social do país por meio de atos de terrorismo, guerra, revolução, subversão e guerrilhas;
- quaisquer perdas, destruição ou danos, de quaisquer bens materiais, prejuízos e despesas emergentes ou consequentes de qualquer forma de radiação, contaminação, resíduo ou fissão, inclusive, mas não se limitando, às nucleares e ionizantes;
- obrigações que não estejam expressamente garantidas e previstas no Objeto da presente Apólice;

3. PRÊMIO

3.1. O Tomador é responsável pelo pagamento do Prêmio correspondente a Apólice, assim como de todos seus Endossos.

3.2. Esta Apólice continuará em vigor mesmo quando o Tomador não pagar o Prêmio nas datas convencionadas.

3.3. A presente modalidade de seguro-garantia não contempla a hipótese de devolução de prêmio

140
141



Nº Apólice Seguro Garantia: **03-0775-0276346**
Proposta: **3866001**
Controle Interno (Código Controle): **815728107**
Nº de Registro SUSEP: **054362023000307750276346**

junto SEGUROS	
FOLHA Nº	070301/2023
Nº PROC.	070301/2023
_____ Rubrica	

FRONTISPÍCIO DE APÓLICE SEGURO GARANTIA

Objeto da Garantia

Esta Apólice de riscos declarados garante Indenização, até o valor do Limite Máximo de Garantia, pelos Prejuízos decorrentes da recusa do Tomador adjudicatário em assinar o contrato administrativo licitado, conforme termos e condições descritos no **Edital TOMADA DE PREÇOS N. 007/2023 PROCESSO N. 070301/2023.**

Ademais, esta Apólice de riscos declarados garante Indenização, até Limite Máximo de Garantia, pelos Prejuízos decorrentes do inadimplemento de multas e penalidades administrativas impostas pelo Segurado ao Tomador, e não adimplidas no prazo definido no Contrato Principal ou notificação realizada ao Tomador.

O presente documento é emitido em consonância com a Circular SUSEP 662, de 11 de abril de 2022.

ESTA APÓLICE NÃO PODERÁ SER UTILIZADA COMO COMPLEMENTO OU ENDOSSO DE APÓLICE ANTERIORMENTE FORNECIDA POR ESTA SEGURADORA REFERENTE AO MESMO EDITAL E/OU CONTRATO OBJETO DESTES SEGUROS.

141
147

APÓLICE DIGITAL



Nº Apólice Seguro Garantia: **03-0775-0276346**
 Proposta: **3866001**
 Controle Interno (Código Controle): **815728107**
 Nº de Registro SUSEP: **054362023000307750276346**

junto
 SEGUROS
 FOLHA Nº _____
 Nº PROC. **070301/2023**
 Rubrica _____

FRONTISPÍCIO DE APÓLICE SEGURO GARANTIA

Garantia Contratada

Modalidade	Limite Máximo de Garantia (LMG)	Ramo
Licitante	R\$ 20.000,00	0775 - GARANTIA SEGURADO - SETOR PÚBLICO

Descrição da Garantia: Coberturas, valores e prazos previstos na Apólice:

Modalidade e Cobertura Adicional	Limite Máximo de Indenização (LMI)	Vigência	
		Início	Término
Licitante	R\$ 20.000,00	10/04/2023	19/06/2023
Multas e Penalidades	R\$ 20.000,00	10/04/2023	19/06/2023

Demonstrativo de Prêmio:

Prêmio Líquido Licitante	R\$ 190,00
Adicional de Fracionamento	R\$ 0,00
I.O.F	R\$ 0,00
Prêmio Total	R\$ 190,00

Condições de Pagamento:	Parcela	Vencimento	Nº Carnê	Valor(R\$)
	1	14/04/2023	16518633	R\$ 190,00

Em atendimento à Lei 12741/12 informamos que incidem as alíquotas de 0,25% de PIS/Pasep e de 4% de COFINS sobre os prêmios de seguros, deduzidos do estabelecido em legislação específica. O(s) valor(es) acima descrito(s), é(são) devido(s) no cenário desta contratação de cobertura(s). Pode(m) sofrer alteração(ões) quando contratada(s) isoladamente ou em outra composição.

Handwritten signatures and marks:
 W
 S
 142
 141

APÓLICE DIGITAL



Nossas apólices podem ser acessadas diretamente por um QR Code ou pela página da internet da Junto Seguros (www.juntoseguros.com). As condições contratuais deste produto, quando aplicável, poderão ser consultadas no site <https://www.gov.br/susep>.

FRONTISPÍCIO DE APÓLICE SEGURO GARANTIA

DADOS DA SEGURADORA: JUNTO SEGUROS S.A.

CNPJ: 84.948.157/0001-33, registro SUSEP 05436, com sede na Rua Visconde de Nácar, 1440 – Centro - Curitiba - PR

Data de Emissão: **04/04/2023 19:47:20**

Nº Apólice Seguro Garantia: **03-0775-0276346**

Proposta: **3866001**

Controle Interno (Código Controle): **815728107**

Nº de Registro SUSEP: Após sete dias úteis da emissão deste documento, poderá ser verificado se a apólice ou endosso foi corretamente registrado no site da SUSEP - <https://www.gov.br/susep/pt-br>, por meio do número **054362023000307750276346**

DADOS DO SEGURADO: PREFEITURA MUNICIPAL DE SÃO JOÃO DOS PATOS

CPF/CNPJ: 06.089.668/0001-33 AVENIDA GETULIO VARGAS 135, CENTRO, - CEP: 65.665-000 - SÃO JOÃO DOS PATOS - MA

DADOS DO TOMADOR: L M RABELO VERDE

CPF/CNPJ: 10672133000168 AVENIDA CORONEL COLARES 3, EDIF BUSINESS CENTER SALA 1223, RENASCENCA - CEP: 65.075-441 - SAO LUIS - MA

DADOS DA CORRETORA:

000002.0.204806-9 **LEAO CORRETORA DE SEGUROS LTDA**

Documento eletrônico digitalmente assinado por:

ICP Brasil
Assinado digitalmente por:

Roque Jr. de H. Melo

ICP Brasil
Assinado digitalmente por:

Eduardo de O. Nobrega

Documento eletrônico assinado digitalmente conforme MP nº 2.200-2/2001 de 24/08/2001, que instituiu a Infra - estrutura de Chaves Públicas Brasileira - ICP - Brasil por: Signatários(as): Eduardo de Oliveira Nobrega Nº de Série do Certificado: 62FF6E26A0F8B264 Roque de Holanda Melo Nº de Série do Certificado: 7A BF 101BBB728D55D1532D0F6E5775DCFEADD87

Art. 1º - Fica instituída a Infra - Estrutura de Chaves Públicas Brasileira - ICP - Brasil, para garantir a autenticidade, a integridade e a validade jurídica de documentos em forma eletrônica, das aplicações de suporte e das aplicações habilitadas que utilizem certificados digitais, bem como a realização de transações eletrônicas seguras. As condições contratuais / regulamento deste produto protocolizadas pela sociedade / entidade junto à Susep poderão ser consultadas no site <https://www.gov.br/susep>, de acordo com o número de processo constante da apólice / proposta. A certidão de regularidade da sociedade seguradora perante a SUSEP pode ser consultada no site <https://www.gov.br/susep>. Este produto está protocolado através do N.º de Processo SUSEP 15414.636371/2022-53 e nº 15414.636374/2022-97. O registro do produto é automático e não representa aprovação ou recomendação por parte da SUSEP. O Segurado poderá consultar a situação cadastral do corretor de seguros e da sociedade seguradora no sítio eletrônico <https://www.gov.br/susep/Atendimento> SUSEP: 0800 021 8484. Central de Atendimento Junto: 0800 704 0301. Ouvidoria Junto: 0800 643 0301. <http://www.consumidor.gov.br>.





$$\frac{143}{147}$$

Data da consulta: 04/01/2022 14:10:45

FOLHA N° _____
N° PROC. **070301/2023**

Rubrica

Identificação do Contribuinte - CNPJ Matriz

CNPJ: **10.672.133/0001-68**

A opção pelo Simples Nacional e/ou SIMEI abrange todos os estabelecimentos da empresa

Nome Empresarial: **L M RABELO VERDE**

Situação Atual

Situação no Simples Nacional: **Optante pelo Simples Nacional desde 01/01/2022**

Situação no SIMEI: **NÃO enquadrado no SIMEI**

+ Mais informações

Períodos Anteriores

Opções pelo Simples Nacional em Períodos Anteriores: **Não Existem**

Enquadramentos no SIMEI em Períodos Anteriores: **Não Existem**

Eventos Futuros (Simples Nacional)

Não Existem

Eventos Futuros (SIMEI)

Não Existem

Voltar

Gerar PDF

[Handwritten signatures and marks]

144
147

CERTIDÃO SIMPLIFICADA

Sistema Nacional de Registro de Empresas Mercantis - SINREM

Certificamos que as informações abaixo constam dos documentos arquivados
nesta Junta Comercial e são vigentes na data da sua expedição.

Nome Empresarial: L M RABELO VERDE			Protocolo: MAC2302446560
Natureza Jurídica: Empresário (Individual)			
NIRE (Sede) 21102215313	CNPJ 10.672.133/0001-68	Arquivamento do Ato de Inscrição 21/01/2009	Início de Atividade 21/01/2009
Endereço Completo Avenida CEL COLARES MOREIRA, Nº 3, EDIF BUSINESS CENTER SALA 1223, RENASCENCA-São Luís/MA- CEP65075-441			
Objeto 0-4-00 - CONSTRUCAO DE EDIFICIOS 42.11-1-01 - CONSTRUCAO DE RODOVIAS E FERROVIAS 42.13-8-00 - OBRAS DE URBANIZACAO - PAVIMENTACAO, PRACAS E CALÇADAS 42.22-7-01 - CONSTRUCAO DE REDES DE ABASTECIMENTO DE AGUA, COLETA DE ESGOTO E CONSTRUÇÕES CORRELATAS, EXCETO OBRAS DE IRRIGACAO 42.91-0-00 - OBRAS PORTUARIAS, MARITIMAS E FLUVIAIS 43.91-6-00 - OBRAS DE FUNDACOES 43.11-8-02 - PREPARACAO DE CANTEIRO E LIMPEZA DE TERRENO 43.99-1-03 - OBRAS DE ALVENARIA 43.13-4-00 - OBRAS DE TERRAPLENAGEM 42.12-0-00 - CONSTRUCAO DE OBRAS DE ARTE ESPECIAIS 42.11-1-02 - PINTURA PARA SINALIZACAO EM PISTAS RODOVIARIAS E AEROPORTOS 77.32-2-01 - ALUGUEL DE MAQUINAS E EQUIPAMENTOS PARA CONSTRUCAO SEM OPERADOR, EXCETO ANDAIMES 46.19-2-00 - REPRESENTANTES COMERCIAIS E AGENTES DO COMERCIO DE MERCADORIAS EM GERAL NAO ESPECIALIZADO (COMERCIO EM GERAL) 74.10-2-02 - DESIGN DE INTERIORES 02.10-1-06 - CULTIVO DE MUDAS EM VIVEIROS FLORESTAIS 38.11-4-00 - COLETA DE RESIDUOS NAO-PERIGOSOS 38.12-2-00 - COLETA DE RESIDUOS PERIGOSOS 38.21-1-00 - TRATAMENTO E DISPOSICAO DE RESIDUOS NAO-PERIGOSOS 38.22-0-00 - TRATAMENTO E DISPOSICAO DE RESIDUOS PERIGOSOS 43.21-5-00 - INSTALACAO E MANUTENCAO ELETRICA 42.21-9-05 - MANUTENCAO DE ESTACOES E REDES DE TELECOMUNICACOES 43.22-3-01 - INSTALACOES HIDRAULICAS, SANITARIAS E DE GAS 43.29-1-99 - OUTRAS OBRAS DE INSTALACOES EM CONSTRUÇOES NAO ESPECIFICADAS ANTERIORMENTE (REVESTIMENTO DE TUBULACOES) 43.30-4-04 - SERVICOS DE PINTURA DE EDIFICIOS EM GERAL (PINTURA, INTERIOR E EXTERIOR, EM EDIFICACOES DE QUALQUER TIPO) 43.30-4-05 - APLICACAO DE REVESTIMENTOS E DE RESINAS EM INTERIORES E EXTERIORES 43.30-4-99 - OUTRAS OBRAS DE ACABAMENTO DA CONSTRUCAO (SERVICOS DE CHAPISCO, EMBOCO E REBOCO) 43.99-1-99 - SERVICOS ESPECIALIZADOS PARA CONSTRUCAO NAO ESPECIFICADOS ANTERIORMENTE (CONSTRUCAO DE PARTES DE EDIFICIOS, TAIS TELHADOS E COBERTURAS) 45.20-0-05 - SERVICOS DE LAVAGEM, LUBRIFICACAO E POLIMENTO DE VEICULOS AUTOMOTORES 49.30-2-01 - TRANSPORTE RODOVIARIO DE CARGA, EXCETO PRODUTOS PERIGOSOS E MUDANCAS, MUNICIPAL. 49.30-2-03 - TRANSPORTE RODOVIARIO DE PRODUTOS PERIGOSOS 52.12-5-00 - CARGA E DESCARGA 52.22-2-00 - TERMINAIS RODOVIARIOS E FERROVIARIOS 52.23-1-00 - ESTACIONAMENTO DE VEICULOS 52.31-1-01 - ADMINISTRACAO DA INFRA-ESTRUTURA PORTUARIA 52.40-1-99 - ATIVIDADES AUXILIARES DOS TRANSPORTES AEREOS, EXCETO OPERACAO DOS AEROPORTOS E CAMPOS DE ATERRISSAGEM 53.20-2-01 - SERVICOS DE MALOTE NAO REALIZADOS PELO CORREIO NACIONAL 71.19-7-99 - ATIVIDADES TECNICAS RELACIONADAS A ENGENHARIA E ARQUITETURA NAO ESPECIFICADAS ANTERIORMENTE (PROJETOS DE GESTAO DE AGUAS) 74.90-1-99 - OUTRAS ATIVIDADES PROFISSIONAIS, CIENTIFICAS E TECNICAS NAO ESPECIFICADAS ANTERIORMENTE (SERVICO DE PREVISAO METEOROLOGICA) 77.11-0-00 - MANUTENCAO DE AUTOMOVEIS SEM CONDUTOR 81.11-7-00 - SERVICOS COMBINADOS PARA APOIO A EDIFICIOS, EXCETO CONDOMINIOS PREDIAIS 81.21-4-00 - LIMPEZA EM PREDIOS E EM DOMICILIOS 81.22-2-00 - IMUNIZACAO E CONTROLE DE PRAGAS URBANAS 81.29-0-00 - ATIVIDADES DE LIMPEZA NAO ESPECIFICADAS ANTERIORMENTE (LIMPEZA DE MAQUINAS INDUSTRIAIS) 81.30-3-00 - ATIVIDADES PAISAGISTICAS 82.11-3-00 - SERVICOS COMBINADOS DE ESCRITORIO E APOIO ADMINISTRATIVO 82.19-9-99 - PREPARACAO DE DOCUMENTOS E SERVICOS ESPECIALIZADOS DE APOIO ADMINISTRATIVO NAO ESPECIFICADOS ANTERIORMENTE (PREENCHIMENTO DE FORMULARIOS, COLOCACAO DE SELOS E DESPACHO DE CORRESPONDENCIA, INCLUSIVE DE MATERIAL DE PUBLICIDADE) 4744-0/99 COMERCIO VAREJISTA DE MATERIAIS DE CONSTRUCAO EM GERAL 4679-6/99 COMERCIO ATACADISTA DE MATERIAIS DE CONSTRUCAO EM GERAL			
Capital R\$ 901.842,36 (novecentos e um mil e oitocentos e quarenta e dois reais e trinta e seis centavos)			Porte ME (Microempresa)
Último Arquivamento Data 09/06/2022			Situação ATIVA Status SEM STATUS
Nome do Empresário: LAURIENE MARIA RABELO VERDE			
Identidade: 0633916120173		CPF: 807.535.907-00	
Estado civil: CASADO(A)		Regime de bens: NÃO INFORMADO	

CERTIDÃO SIMPLIFICADA

Continuação

Sistema Nacional de Registro de Empresas Mercantis - SINREM

Certificamos que as informações abaixo constam dos documentos arquivados
nesta Junta Comercial e são vigentes na data da sua expedição.

Nome Empresarial: L M RABELO VERDE

Protocolo: MAC2302446560

Natureza Jurídica: Empresário (Individual)



MAC2302446560

CARLOS ANDRÉ DE MORAES PEREIRA
Secretário Geral

14/6
247
2 de 2

CERTIDÃO ESPECÍFICA

Sistema Nacional de Registro de Empresas Mercantis - SINREM

Certificamos que as informações abaixo constam dos documentos arquivados nesta Junta Comercial e são vigentes na data da sua expedição.

Certificamos que a empresa L M RABELO VERDE Portadora do CNPJ 10.672.133/0001-68 É registrada nesta Junta Comercial, como segue:			Protocolo: MAC2302446602																																																																	
NIRE (Sede) 21102215313	CNPJ 10.672.133/0001-68	Data de Arquivamento do Ato Constitutivo 21/01/2009		Início de Atividade 21/01/2009																																																																
Endereço Completo AVENIDA CEL COLARES MOREIRA, Nº3, EDIF BUSINESS CENTER SALA 1223, RENASCENCA - São Luís/MA - CEP65075441				Situação ATIVA Status SEM STATUS																																																																
<table border="1"> <thead> <tr> <th>Ato</th> <th>Número</th> <th>Arquivamentos Posteriores Data</th> <th>Descrição</th> </tr> </thead> <tbody> <tr> <td>223</td> <td>20220721700</td> <td>09/06/2022</td> <td>BALANCO</td> </tr> <tr> <td>002</td> <td>20211394092</td> <td>22/11/2021</td> <td>CONSOLIDAÇÃO DE CONTRATO/ESTATUTO</td> </tr> <tr> <td>002</td> <td>20211394092</td> <td>22/11/2021</td> <td>ALTERAÇÃO DE DADOS (EXCETO NOME EMPRESARIAL)</td> </tr> <tr> <td>223</td> <td>20210570822</td> <td>27/04/2021</td> <td>BALANCO</td> </tr> <tr> <td>002</td> <td>20210520167</td> <td>21/04/2021</td> <td>CONSOLIDAÇÃO DE CONTRATO/ESTATUTO</td> </tr> <tr> <td>002</td> <td>20210520167</td> <td>21/04/2021</td> <td>ALTERAÇÃO DE DADOS (EXCETO NOME EMPRESARIAL)</td> </tr> <tr> <td>310</td> <td>20210493321</td> <td>09/04/2021</td> <td>OUTROS DOCUMENTOS DE INTERESSE DA EMPRESA / EMPRESARIO</td> </tr> <tr> <td>002</td> <td>20200632264</td> <td>03/09/2020</td> <td>CONSOLIDAÇÃO DE CONTRATO/ESTATUTO</td> </tr> <tr> <td>002</td> <td>20200632264</td> <td>03/09/2020</td> <td>ALTERAÇÃO DE DADOS (EXCETO NOME EMPRESARIAL)</td> </tr> <tr> <td>080</td> <td>21102215313</td> <td>06/06/2018</td> <td>TRANSFORMAÇÃO</td> </tr> <tr> <td>002</td> <td>20180336053</td> <td>06/06/2018</td> <td>ALTERAÇÃO DE DADOS E DE NOME EMPRESARIAL</td> </tr> <tr> <td>002</td> <td>20180336053</td> <td>06/06/2018</td> <td>TRANSFORMAÇÃO</td> </tr> <tr> <td>002</td> <td>20150051387</td> <td>02/03/2015</td> <td>ALTERAÇÃO DE DADOS (EXCETO NOME EMPRESARIAL)</td> </tr> <tr> <td>315</td> <td>20080564720</td> <td>21/01/2009</td> <td>ENQUADRAMENTO DE MICROEMPRESA</td> </tr> <tr> <td>090</td> <td>21200661644</td> <td>21/01/2009</td> <td>CONTRATO</td> </tr> </tbody> </table>					Ato	Número	Arquivamentos Posteriores Data	Descrição	223	20220721700	09/06/2022	BALANCO	002	20211394092	22/11/2021	CONSOLIDAÇÃO DE CONTRATO/ESTATUTO	002	20211394092	22/11/2021	ALTERAÇÃO DE DADOS (EXCETO NOME EMPRESARIAL)	223	20210570822	27/04/2021	BALANCO	002	20210520167	21/04/2021	CONSOLIDAÇÃO DE CONTRATO/ESTATUTO	002	20210520167	21/04/2021	ALTERAÇÃO DE DADOS (EXCETO NOME EMPRESARIAL)	310	20210493321	09/04/2021	OUTROS DOCUMENTOS DE INTERESSE DA EMPRESA / EMPRESARIO	002	20200632264	03/09/2020	CONSOLIDAÇÃO DE CONTRATO/ESTATUTO	002	20200632264	03/09/2020	ALTERAÇÃO DE DADOS (EXCETO NOME EMPRESARIAL)	080	21102215313	06/06/2018	TRANSFORMAÇÃO	002	20180336053	06/06/2018	ALTERAÇÃO DE DADOS E DE NOME EMPRESARIAL	002	20180336053	06/06/2018	TRANSFORMAÇÃO	002	20150051387	02/03/2015	ALTERAÇÃO DE DADOS (EXCETO NOME EMPRESARIAL)	315	20080564720	21/01/2009	ENQUADRAMENTO DE MICROEMPRESA	090	21200661644	21/01/2009	CONTRATO
Ato	Número	Arquivamentos Posteriores Data	Descrição																																																																	
223	20220721700	09/06/2022	BALANCO																																																																	
002	20211394092	22/11/2021	CONSOLIDAÇÃO DE CONTRATO/ESTATUTO																																																																	
002	20211394092	22/11/2021	ALTERAÇÃO DE DADOS (EXCETO NOME EMPRESARIAL)																																																																	
223	20210570822	27/04/2021	BALANCO																																																																	
002	20210520167	21/04/2021	CONSOLIDAÇÃO DE CONTRATO/ESTATUTO																																																																	
002	20210520167	21/04/2021	ALTERAÇÃO DE DADOS (EXCETO NOME EMPRESARIAL)																																																																	
310	20210493321	09/04/2021	OUTROS DOCUMENTOS DE INTERESSE DA EMPRESA / EMPRESARIO																																																																	
002	20200632264	03/09/2020	CONSOLIDAÇÃO DE CONTRATO/ESTATUTO																																																																	
002	20200632264	03/09/2020	ALTERAÇÃO DE DADOS (EXCETO NOME EMPRESARIAL)																																																																	
080	21102215313	06/06/2018	TRANSFORMAÇÃO																																																																	
002	20180336053	06/06/2018	ALTERAÇÃO DE DADOS E DE NOME EMPRESARIAL																																																																	
002	20180336053	06/06/2018	TRANSFORMAÇÃO																																																																	
002	20150051387	02/03/2015	ALTERAÇÃO DE DADOS (EXCETO NOME EMPRESARIAL)																																																																	
315	20080564720	21/01/2009	ENQUADRAMENTO DE MICROEMPRESA																																																																	
090	21200661644	21/01/2009	CONTRATO																																																																	

Esta certidão foi emitida automaticamente em 31/01/2023, às 18:22:59 (horário de Brasília).
Se impressa, verificar sua autenticidade no <https://www.empresafacil.ma.gov.br>, com o código 5SVOJALH.



MAC2302446602

CARLOS ANDRÉ DE MORAES PEREIRA
Secretário(a) Geral