



ESTADO DO MARANHÃO
PREFEITURA DE SÃO JOÃO DOS PATOS - MA
CNPJ Nº 06.089.668/0001-33

Logo Unicef

FOLHA Nº 484

Nº PROC. 0901016/2023

Rubrica

CARTA CONVITE N.º 001/2023
TIPO: MENOR PREÇO GLOBAL
DATA: 30/01/2023
HORÁRIO: 10:00 HORAS

CARTA CONVITE N.º 001/2023

PROPOSTA DE PREÇOS



ESTADO DO MARANHÃO
PREFEITURA DE SÃO JOÃO DOS PATOS - MA
CNPJ Nº 06.089.668/0001-33

FOLHA N°	485
N° PROC.	
Rubrica	

Processo Administrativo nº 090101/2023
CARTA CONVITE N.º 001/2023
TIPO: MENOR PREÇO GLOBAL
DATA: 30/01/2023
HORÁRIO: 10:00 HORAS

CARTA CONVITE N.º 001/2023

PROPOSTA DE PREÇOS:

BRT CONSTRUTORA LTDA
CNPJ: 14.692.201/0001-01

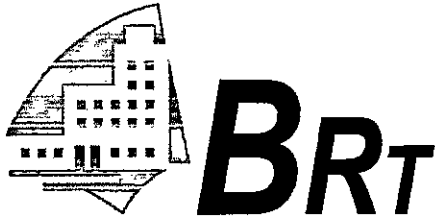

FOLHA N°	486
N° PROC.	090503/2023
Rubrica	<i>[Handwritten Signature]</i>

Pastos Bons, Maranhão, 30 de janeiro de 2023.

À
Prefeitura Municipal de São João dos Patos, Estado do Maranhão
Comissão Permanente de Licitação – CPL
Av. Getúlio Vargas, 135 – Centro
São João dos Patos – Maranhão
CEP: 65.665-000

RESUMO DA PROPOSTA

Prezado(a) Senhor(a),

A Empresa BRT Construtora Ltda. - EPP, inscrita no CNPJ/MF sob o n.º 14.692.201/0001-01 e IE 12.373.261-1, por intermédio de seu representante legal o Sr. Bruno Gustavo da Silva Mota, portador da Carteira de Identidade n.º 112.586.499-8 SSP-MA e do CPF/MF n.º 003.568.273-64, submete à apreciação de V. Sa. a proposta de preços relativa aos serviços de ampliação do prédio sede da Prefeitura Municipal de São João dos Patos, Estado do Maranhão, conforme licitação modalidade Carta Convite n.º 001/2023. As planilhas de preços seguem anexas.

VALOR DA PROPOSTA: R\$ 80.412,70 (oitenta mil, quatrocentos e doze reais e setenta centavos)

VALIDADE DA PROPOSTA: 60 (sessenta) dias corridos, a contar da data de sua apresentação.

PRAZO DE EXECUÇÃO DOS SERVIÇOS: 03(três) meses, com início imediato (até 03 dias) após assinatura do contrato e podendo ser prorrogado conforme dispositivos da Lei Federal 8.666 de 21 de junho de 1993 e suas alterações posteriores.

CONDICÕES DE PAGAMENTO: O pagamento será efetuado conforme medições dos serviços, através de apresentação de sua(s) nota(s) fiscal(is) e seu(s) respectivo(s) recibo(s). O(s) valor(es) destas será(ão) depositado(s) em conta concorrente do Banco do Brasil, Ag 8198-1 (Pastos Bons/MA) e Conta Corrente 1.128-2 tendo essa empresa como favorecida.

Sendo o que se apresenta para o momento, cordial e

Atenciosamente,

Bruno Gustavo da Silva Mota

Bruno Gustavo da Silva Mota
CPF 003.568.273-64

BRT CONSTRUTORA LTDA - EPP

Rua Barão Rio Branco, 487, Sala A, Centro, CEP: 65.870-000, Pastos Bons - MA
CNPJ 14.692.201/0001-01 - IE 12.373.261-1

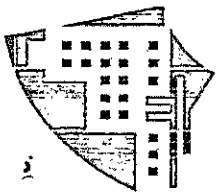

BRT

PROPRIETÁRIO: Prefeitura Municipal de São João dos Patos, Estado do Maranhão
LICITAÇÃO/SERVIÇO: Carta Convite nº 001/2023 - Construção de 02 (duas) salas e 01 (um) lavadouro na sede da Prefeitura Municipal de São João dos Patos, Estado do Maranhão

LOCAL: Bairro Centro, Zona Urbana do Município de São João dos Patos, Estado do Maranhão
BASE DE PREÇOS: SINAPI-MA 07/2022 com desoneração

BDI: 28,22% com desoneração

ENCARGOS CAIXA: 84,15% (horista) e 47,51% (mensalista) com desoneração

DATA/HORA: 30 de janeiro de 2023 às 10 horas

ORÇAMENTO SINTÉTICO

ITEM	CÓDIGO	BANCO	DESCRIMINAÇÃO DOS SERVIÇOS	UND	QTDE	UNIT S/ BDI	UNIT C/ BDI	TOTAL
1.00	SERVIÇOS PRELIMINARES							
1.01	CUP 01	PRÓPRIO	PLACA DE OBRA EM CHAPA DE AÇO GALVANIZADO	M ²	6,00	R\$ 525,35	R\$ 673,61	R\$ 4.041,66
1.02	96527	SINAPI	ESCAVAÇÃO MANUAL DE VALA PARA VIGA BALDRAME (INCLUINDO ESCAVAÇÃO PARA COLOCAÇÃO DE FÓRMAS).	M ³	6,00	R\$ 87,40	R\$ 112,07	R\$ 672,42
1.03	99059	SINAPI	LOCACAO CONVENCIONAL DE OBRA, UTILIZANDO GABARITO DE TÁBUAS CORRIDAS PONTALETADAS A CADA 2,00M	M	20,00	R\$ 51,34	R\$ 65,83	

2.00 COBERTURA

[Handwritten signatures and marks]

RS-1-316-60
 FOLHA Nº 987
 Nº PRCC. 021021023
 Rubric: *[Signature]*
 R\$ 15.294,81

Mercado Henrique Apitãs S/A

Eng.º Civil

BRT CONSTRUTORA LTDA - EPP

Rua Barão Rio Branco, 487, Sala A, Centro, CEP: 65.870-000, Pastos Bons - MA
 CNPJ 14.692.201/0001-01 - IE 12.373.261-1

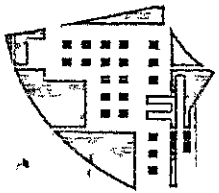

BRT

2.01	92541	SINAPI	TRAMA DE MADEIRA COMPOSTA POR RIPAS, CAIBROS E TERÇAS PARA TELHADOS DE ATÉ 2 ÁGUAS PARA TELHA CERÂMICA CAPA-CANAL, INCLUSO TRANSPORTE VERTICAL.	M ²	63,10	R\$ 83,45	R\$ 107,00	R\$ 6.751,70
2.02	94201	SINAPI	TELHAMENTO COM TELHA CERÂMICA CAPA-CANAL, TIPO COLONIAL, COM ATÉ 2 ÁGUAS, INCLUSO TRANSPORTE VERTICAL.	M ²	63,10	R\$ 38,96	R\$ 49,96	R\$ 3.152,48
2.03	96111	SINAPI	FORRO EM RÉGUAS DE PVC, FRISADO, PARA AMBIENTES RESIDENCIAIS, INCLUSIVE ESTRUTURA DE FIXAÇÃO.	M ²	63,10	R\$ 66,63	R\$ 85,43	R\$ 5.390,63
3.00			ALVENARIA E VEDAÇÕES					
3.01	93205	SINAPI	CINTA DE AMARRAÇÃO DE ALVENARIA MOLDADA IN LOCO COM UTILIZAÇÃO DE BLOCOS CANALETA.	M	40,00	R\$ 34,32	R\$ 44,01	R\$ 1.760,40
3.02	103323	SINAPI	ALVENARIA DE VEDAÇÃO DE BLOCOS CERÂMICOS FURADOS NA VERTICAL DE 9X19X39 CM (ESPESSURA 9 CM) E ARGAMASSA DE ASSENTAMENTO COM PREPARO MANUAL.	M ²	112,60	R\$ 51,06	R\$ 65,47	R\$ 7.371,92
3.03	89173	SINAPI	EMBOÇO/MASSA ÚNICA, APLICADO MANUALMENTE, TRAÇO 1:2:8, EM BETONEIRA DE 400L, PARHDES INTERNAS	M ²	334,00	R\$ 29,83	R\$ 38,25	R\$ 12.775,50
3.04	89170	SINAPI	REVESTIMENTO CERÂMICO PARA PAREDES INTERNAS, MEIA OU PAREDE INTEIRA, PLACAS TIPO ESMALTADA EXTRA DE 20X20 CM,	M ²	12,20	R\$ 64,55	R\$ 82,77	

4.00 ESQUADRIAS

[Handwritten signatures and initials]

FO	Nº	Rubric
R\$ 1.009,79	090103/2023	
R\$ 4.700,10	488	

Marcos Henrique Freitas S/A

BRT CONSTRUTORA E EMPREITEIRA S/A
Rua Barão Rio Branco, 487, Sala A, Centro, CEP: 65.676-607, Pastos Bons - MA
CNPJ 14.692.201/0001-01 - IE 12.373.261-1

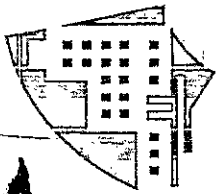

BRT

4.01	90790	SINAPI	KIT DE PORTA-PRONTA DE MADEIRA EM ACABAMENTO MELAMÍNICO BRANCO, FOLHA LEVE OU MÉDIA, 80X210CM, EXCLUSIVE FECHADURA, FIXAÇÃO COM PREENCHIMENTO PARCIAL DE ESPUMA EXPANSIVA	UN	2,00	R\$ 696,19	R\$ 892,67	R\$ 1.785,34
4.02	90788	SINAPI	KIT DE PORTA-PRONTA DE MADEIRA EM ACABAMENTO MELAMÍNICO BRANCO, FOLHA LEVE OU MÉDIA, 60X210CM, EXCLUSIVE FECHADURA, FIXAÇÃO COM PREENCHIMENTO PARCIAL DE ESPUMA EXPANSIVA	UN	1,00	R\$ 673,96	R\$ 864,17	R\$ 864,17
4.03	94570	SINAPI	JANELA DE ALUMÍNIO DE CORRER COM 2 FOLHAS PARA VIDROS, COM VIDROS, BATENTE, ACABAMENTO COM ACETATO OU BRILHANTE E FERRAGENS. EXCLUSIVE ALIZAR E CONTRAMARCO.	M ²	4,56	R\$ 353,45	R\$ 453,20	R\$ 2.066,59
5.00	PISO E PAVIMENTAÇÃO							
5.01	94439	SINAPI	CONTRAPISO EM ARGAMASSA TRAÇO 1:4 (CIME AREIA), BETONEIRA 400 L, E = 4 CM ÁREAS SECAS E MOLHADAS SOBRE LAJE, E = 3 CM	M ²	63,10	R\$ 43,54	R\$ 55,83	R\$ 11.631,22
5.02	87257	SINAPI	REVESTIMENTO CERÂMICO PARA PISO COM PLACAS TIPO ESMALTADA EXTRA DE DIMENSÕES 60 CM X 60 CM	M ²	63,10	R\$ 100,22	R\$ 128,50	R\$ 8.108,35

6.00 INSTALAÇÕES ELÉTRICAS

FOLHA Nº	489
PROC.	092101203
R\$ 4.409,85	
R\$ 4.409,85	

Mercado Henrique Alves S/C
Eng. Civil

CREA - 111426178-5

BRT CONSTRUTORA LTDA - EPP

Rua Barão Rio Branco, 487, Sala A, Centro, CEP: 65.870-000, Pastos Bons - MA
CNPJ 14.692.201/0001-01 - IE 12.373.261-1

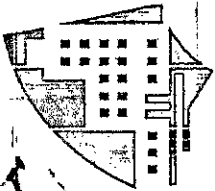

BRT

6.01	93145	SINAPI	PONTO DE ILUMINAÇÃO E TOMADA, RESIDENCIAL, INCLUINDO INTERRUPTOR SIMPLES E TOMADA 10A/250V, CAIXA ELÉTRICA, ELETRODUTO, CABO, RASGO, QUEBRA E CHUMBAMENTO (EXCLUINDO LUMINÁRIA E LÂMPADA).	UN	3,00	R\$ 179,53	R\$ 230,20	R\$ 690,60
6.02	93143	SINAPI	PONTO DE TOMADA RESIDENCIAL INCLUINDO TOMADA 20A/250V, CAIXA ELÉTRICA, ELETRODUTO, CABO, RASGO, QUEBRA E CHUMBAMENTO. LÂMPADA COMPACTA DE LED 10 W, BASE E27	UN	19,00	R\$ 147,81	R\$ 189,53	R\$ 3.601,07
6.03	97610	SINAPI	LÂMPADA COMPACTA DE LED 10 W, BASE E27	UN	6,00	R\$ 15,36	R\$ 19,69	R\$ 118,14
7.00	INSTALAÇÕES HIDROSANITÁRIAS							
7.01	86932	SINAPI	VASO SANITÁRIO SIFONADO COM CAIXA ACOPLADA LOUÇA BRANCA - PADRÃO MÉDIO, INCLUSO ENGATE FLEXÍVEL EM METAL CROMADO, 1/2 X 40CM	UN	1,00	R\$ 510,99	R\$ 655,20	R\$ 4.989,00 R\$ 655,20
7.02	86903	SINAPI	LAVATÓRIO LOUÇA BRANCA COM COLUNA, 45 X 55CM OU EQUIVALENTE, PADRÃO MÉDIO	UN	1,00	R\$ 305,92	R\$ 392,26	R\$ 392,26
7.03	91785	SINAPI	INSTALAÇÃO DE TUBOS DE PVC, SOLDÁVEL, ÁGUA FRIA, DN 25 MM, INCLUSIVE CONEXÕES, CORTES E FIXAÇÕES	M	20,00	R\$ 35,25	R\$ 45,20	R\$ 904,00
7.04	91793	SINAPI	INSTALAÇÃO DE TUBO DE PVC, SÉRIE NORMAL, ESGOTO PREDIAL, DN 50 MM, INCLUSIVE CONEXÕES, CORTES E FIXAÇÕES	M	20,00	R\$ 73,79	R\$ 94,62	R\$ 1.892,40
7.05	91795	SINAPI	INSTALAÇÃO DE TUBO PVC, SÉRIE N, ESGOTO PREDIAL, 100 MM, INCLUNIDO CONEXÕES E CORTES, FIXAÇÕES	M	6,00	R\$ 62,39	R\$ 80,00	R\$ 480,00
7.06	89482	SINAPI	CAIXA SIFONADA, PVC, DN 100 X 100 X 50 MM	UN	1,00	R\$ 40,81	R\$ 52,33	R\$ 52,33

FOLHA Nº	490
Nº PROC.	090101/2013
R.br.	

Rua Barrão Rio Branco, 487, Sala A, Centro - CEP: 65.870-100, Pastos Bons - MA
CNPJ 14.692.201/0001-01
BRT CONSTRUTORA LIDA - EPP
Eng. Civil
CREA - 111A26178-5

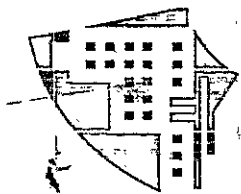

BRT

7.07	97902	SINAPI	CAIXA ENTERRADA HIDRÁULICA RETANGULAR EM ALVENARIA COM TIJOLOS CERÂMICOS MACIÇOS, DIMENSÕES INTERNAS: 0,60 X 0,60 X 0,60 MP/ REDE DE ESGOTO.	UN	1,00	R\$ 477,93	R\$ 612,81	R\$ 612,81
8.00	PINTURA							R\$ 10.380,53
8.01	96135	SINAPI	APLICAÇÃO MANUAL DE MASSA ACRÍLICA EM PAREDES EXTERNAS DE CASAS, DUAS DEMÃOS.	M ²	231,80	R\$ 21,33	R\$ 27,35	R\$ 6.339,73
8.02	88489	SINAPI	APLICAÇÃO MANUAL DE PINTURA COM TINTA LÁTEX ACRÍLICA EM PAREDES, DUAS DEMÃOS.	M ²	231,80	R\$ 13,05	R\$ 16,73	R\$ 3.878,01
8.03	102229	SINAPI	PINTURA TINTA DE ACABAMENTO (PIGMENTADA) ESMALTE SINTÉTICO ACETINADO EM MADEIRA, 3 DEMÃOS.	M ²	6,30	R\$ 20,15	R\$ 25,84	R\$ 162,79
9.00	LIMPEZA FINAL DA OBRA							R\$ 42,94
9.01	99802	SINAPI	LIMPEZA DE PISO CERÂMICO OU PORCELANATO COM VASSOURA A SECO.	M ²	63,10	R\$ 0,36	R\$ 0,46	R\$ 29,03
9.02	99821	SINAPI	LIMPEZA DE JANELA DE VIDRO COM CAIXILHO EM AÇO/ALUMÍNIO/PVC.	M ²	4,56	R\$ 2,38	R\$ 3,05	R\$ 13,91
TOTAL GERAL							R\$ 80.412,70	

FOLHA N° 492
 N° PROC. 092102/2023
 Rubric.

OITENTA MIL, QUATROCENTOS E DOZE REAIS E SETENTA CENTAVOS

Atencão Henrique Freitas Siqueira
 Eng. Civil
 CREA - 111426178-5

[Handwritten signatures]

BRT CONSTRUTORA LTDA - EPP
 Rua Barão Rio Branco, 487, Sala A, Centro, CEP: 65.870-000, Pastos Bons - MA
 CNPJ 14.692.201/0001-01 - IE 12.373.261-1

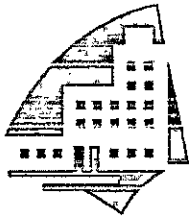

BRT

FOLHA N°	492
N° PROC.	090801/2023
Rubrica	

PROPRIETÁRIO: Prefeitura Municipal de São João dos Patos, Estado do Maranhão

LICITAÇÃO/SERVIÇO: Carta Convite nº 001/2023 - Construção de 02 (duas) salas e 01 (um) lavado na sede da Prefeitura Municipal de São João do Patos, Estado do Maranhão

LOCAL: Bairro Centro, Zona Urbana do Município de São João dos Patos, Estado do Maranhão

BASE DE PREÇOS: SINAPI-MA 07/2022 com desoneração

BDI: 28,22% com desoneração

ENCARGOS CAIXA: 84,15% (horista) e 47,51% (mensalista) com desoneração

DATA/HORA: 30 de janeiro de 2023 às 10 horas

ORÇAMENTO SINTÉTICO

ITEM	DESCRIMINAÇÃO DOS SERVIÇOS	TOTAL	%
1.00	SERVIÇOS PRELIMINARES	R\$ 6.030,68	7,50%
2.00	COBERTURA	R\$ 15.294,81	19,02%
3.00	ALVENARIA E VEDAÇÕES	R\$ 22.917,61	28,50%
4.00	ESQUADRIAS	R\$ 4.716,10	5,86%
5.00	PISO E PAVIMENTAÇÃO	R\$ 11.631,22	14,46%
6.00	INSTALAÇÕES ELÉTRICAS	R\$ 4.409,81	5,48%
7.00	INSTALAÇÕES HIDROSANITÁRIAS	R\$ 4.989,00	6,20%
8.00	PINTURA	R\$ 10.380,53	12,91%
9.00	LIMPEZA FINAL DA OBRA	R\$ 42,94	0,05%
TOTAL GERAL		R\$ 80.412,70	100,00%

OITENTA MIL, QUATROCENTOS E DOZE REAIS E SETENTA CENTAVOS

Marcelo Henrique Freitas Sá
Engº. Civil
CREA - 111426178-5

BRT CONSTRUTORA LTDA - EPP
Rua Barão Rio Branco, 487, Sala A, Centro, CEP: 65.870-000, Pastos Bons - MA
CNPJ 14.692.201/0001-01 - IE 12.373.261-1



FOLHA Nº 493
Nº PROC. 090103/2023
Rubrica

PROPRIETÁRIO: Prefeitura Municipal de São João dos Patos, Estado do Maranhão

LICITAÇÃO/SERVIÇO: Carta Convite nº 001/2023 - Construção de 02 (duas) salas e 01 (um) lavado na sede da Prefeitura Municipal de São João do Patos, Estado do Maranhão

LOCAL: Bairro Centro, Zona Urbana do Município de São João dos Patos, Estado do Maranhão

BASE DE PREÇOS: SINAPI-MA 07/2022 com desoneração

BDI: 28,22% com desoneração

ENCARGOS SOCIAS: 74,19% (horista) e 39,52% (mensalista) com desoneração

DATA/HORA: 30 de janeiro de 2023 às 10 horas

CRONOGRAMA FÍSICO-FINANCEIRO

ITEM	DESCRIMINAÇÃO DOS SERVIÇOS	TOTAL	%	PRAZO EM MESES		
				1º	2º	3º
1.00	SERVIÇOS PRELIMINARES	R\$ 6.030,68	7,50%	100,00% R\$ 6.030,68		
2.00	COBERTURA	R\$ 15.294,81	19,02%		100,00% R\$ 15.294,81	
3.00	ALVENARIA E VEDAÇÕES	R\$ 22.917,61	28,50%	39,85% R\$ 9.132,67	60,15% R\$ 13.784,94	
4.00	ESQUADRIAS	R\$ 4.716,10	5,86%			100,00% R\$ 4.716,10
5.00	PISO E PAVIMENTAÇÃO	R\$ 11.631,22	14,46%			100,00% R\$ 11.631,22
6.00	INSTALAÇÕES ELÉTRICAS	R\$ 4.409,81	5,48%		100,00% R\$ 4.409,81	
7.00	INSTALAÇÕES HIDROSANITÁRIAS	R\$ 4.989,00	6,20%		100,00% R\$ 4.989,00	
8.00	PINTURA	R\$ 10.380,53	12,91%			100,00% R\$ 10.380,53
9.00	LIMPEZA FINAL DA OBRA	R\$ 42,94	0,05%			100,00% R\$ 42,94

Marcelo Henrique Freitas Sá
Eng.º Civil
CREA - 111426178-5

BRT CONSTRUTORA LTDA - EPP
Rua Barão Rio Branco, 487, Sala A, Centro, CEP: 65.870-000, Pastos Bons - MA
CNPJ 14.692.201/0001-01 - IE 12.373.261-1

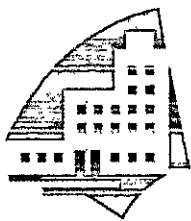

BRT

FOLHA Nº	494
Nº PROC.	090201/2023
Rubrica:	<i>[Handwritten Signature]</i>

TOTAL GERAL	RS 80.412,70	100,00%	
-------------	--------------	---------	--

VALORES TOTAIS R\$	PARCIAL	R\$ 15.163,35	R\$ 38.478,56	R\$ 26.770,79
	ACUMULADO	R\$ 15.163,35	R\$ 53.641,91	R\$ 80.412,70
VALORES TOTAIS %	PARCIAL	18,86%	47,85%	33,29%
	ACUMULADO	18,86%	66,71%	100,00%

OITENTA MIL, QUATROCENTOS E DOZE REAIS E SETENTA CENTAVOS

Marcelo Henrique Freitas Sá
Eng.º Civil
CREA - 111426178-5

[Handwritten mark]

[Handwritten signatures]

BRT CONSTRUTORA LTDA - EPP
Rua Barão Rio Branco, 487, Sala A, Centro, CEP: 65.870-000, Pastos Bons - MA
CNPJ 14.692.201/0001-01 - IE 12.373.261-1

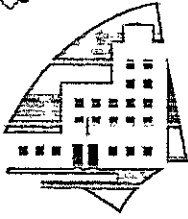

BRT

FOLHA Nº	495
Nº PROC.	090101/2023
Rubrica:	<i>[Handwritten Signature]</i>

PROPRIETÁRIO: Prefeitura Municipal de São João dos Patos, Estado do Maranhão

LICITAÇÃO/SERVIÇO: Carta Convite nº 001/2023 - Construção de 02 (duas) salas e 01 (um) lavado na sede da Prefeitura Municipal de São João do Patos, Estado do Maranhão

LOCAL: Bairro Centro, Zona Urbana do Município de São João dos Patos, Estado do Maranhão

BASE DE PREÇOS: SINAPI-MA 07/2022 com desoneração

BDI: 28,22% com desoneração

ENCARGOS SOCIAS: 84,15% (horista) e 47,51% (mensalista) com desoneração

DATA/HORA: 30 de janeiro de 2023 às 10 horas

COMPOSIÇÃO DE BDI (%) - COM DESONERAÇÃO

$$BDI = (1 + AC + S + G + R) \times (1 + DF) \times (1 + LB) \div (1 - T) - 1$$

Onde:

T = Tributos

AC = Administração Central

DF = Despesas Financeiras

R + I = Riscos e Imprevistos

LB = Lucro Bruto

S + G = Seguros e Garantias

A parcela T (tributos) deverá considerar os valores de PIS, COFINS, ISSQN e CPRB. A provisão para pagamento do IRPJ e CSLL deverá estar embutida no lucro bruto.

No caso deste orçamento, foram adotados os seguintes valores, que conduziram a uma taxa de BDI de 28,22%, conforme memória de cálculo abaixo

ITEM	DISCRIMINAÇÃO	(%)
GRUPO A	DESPESAS ADMINISTRATIVAS	
A-1	Administração Central	4,00%
	TOTAL =	4,00%
GRUPO B	LUCRO	
B-1	Lucro Bruto	7,40%
	TOTAL =	7,40%
GRUPO C	IMPOSTOS	
C-1	PIS	0,65%

Marcelo Henrique Freitas Sá
Eng.º Civil
CREA - 111426178-5

BRT CONSTRUTORA LTDA - EPP

Rua Barão Rio Branco, 487, Sala A, Centro, CEP: 65.870-000, Pastos Bons - MA
CNPJ 14.692.201/0001-01 - IE 12.373.261-1

[Handwritten Signatures]

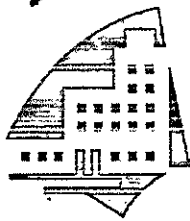

BRT

FOLHA Nº	496
Nº PROC.	090103/2023
Rubrica	<i>[Handwritten Signature]</i>

C-2	COFINS	3,00%
C-3	ISSQN	1,60%
C-4	CPRB	4,50%
TOTAL =		9,75%

GRUPO D	DIVERSOS	
D-1	Despesas Financeiras	1,39%
D-2	Riscos e Imprevistos	1,27%
D-3	Seguros e Garantias	1,00%
TOTAL =		3,66%

TOTAL = 28,22%

MEMÓRIA DE CÁLCULO

$$BDI = ((1 + AC + S + G + R + I) \times (1 + DF) \times (1 + LB) \div (1 - T) - 1) \times 100$$

$$BDI = ((1 + 0,0400 + 0,0100 + 0,0127) \times (1 + 0,0139) \times (1 + 0,0740) \div (1 - 0,0975) - 1) \times 100$$

$$BDI = (1,0696 \times 1,0139 \times 1,0740 \div 0,9025 - 1) \times 100$$

$$BDI = (1,2822 - 1) \times 100$$

$$BDI = 0,2822 \times 100$$

$$BDI = 28,22\%$$

LIMITES DE TAXAS INTEGRANTES DA COMPOSIÇÃO DE BDI PARA CONSTRUÇÃO DE EDIFÍCIOS, CONFORME ACÓRDÃO Nº 2622/2013 DO TRIBUNAL DE CONTAS DA UNIÃO

ITEM COMPONENTE	1º QUARTIL	MÉDIO	3º QUARTIL
Seguros e Garantias	0,80%	0,80%	1,00%
Riscos e Imprevistos	0,97%	1,27%	1,27%
Despesas Financeiras	0,59%	1,23%	1,39%
Administração Central	3,00%	4,00%	5,50%
Lucro Bruto	6,16%	7,40%	8,96%

Os percentuais das alíquotas do PIS e COFINS foram obtidos de acordo com a receita operacional bruta dos últimos 12 (doze) meses e aplicando os percentuais de repartição dos tributos da 4ª faixa do anexo 4 da tabela do Simples Nacional

Foi definido em 40,0% do valor da planilha orçamentária como base de cálculo para aplicar a alíquota de 4,00% do ISSQN, o que leva a um valor de 1,60%, para o ISSQN na planilha de composição do BDI

Marcelo Henrique Freitas Sá
Eng.º Civil
CREA - 111426178-5

BRT CONSTRUTORA LTDA - EPP

Rua Barão Rio Branco, 487, Sala A, Centro, CEP: 65.870-000, Pastos Bons - MA
CNPJ 14.692.201/0001-01 - IE 12.373.261-1

[Handwritten Signatures]

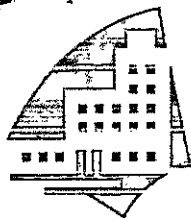

BRT

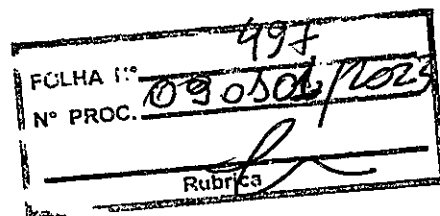

PROPRIETÁRIO: Prefeitura Municipal de São João dos Patos, Estado do Maranhão

LICITAÇÃO/SERVIÇO: Carta Convite nº 001/2023 - Construção de 02 (duas) salas e 01 (um) lavado na sede da Prefeitura Municipal de São João do Patos, Estado do Maranhão

LOCAL: Bairro Centro, Zona Urbana do Município de São João dos Patos, Estado do Maranhão

BASE DE PREÇOS: SINAPI-MA 07/2022 com desoneração

BDI: 28,22% com desoneração

ENCARGOS SOCIAIS: 84,15% (horista) e 47,51% (mensalista) com desoneração

DATA/HORA: 30 de janeiro de 2023 às 10 horas

ENCARGOS SOCIAIS CAIXA COM DESONERAÇÃO SOBRE A MÃO DE OBRA (NOVEMBRO DE 2022)

CÓDIGO	DESCRIÇÃO	HORISTA %	MENSALISTA %
GRUPO A			
A1	INSS	0,00%	0,00%
A2	SESI	1,50%	1,50%
A3	SENAI	1,00%	1,00%
A4	INCRA	0,20%	0,20%
A5	SEBRAE	0,60%	0,60%
A6	Salário Educação	2,50%	2,50%
A7	Seguro Contra Acidentes de Trabalho	3,00%	3,00%
A8	FGTS	8,00%	8,00%
A9	SECONCI	1,00%	1,00%
A	TOTAL	17,80%	17,80%

GRUPO B			
B1	Repouso Semanal Remunerado	17,87%	0,00%
B2	Feriados	3,95%	0,00%
B3	Auxílio - Enfermidade	0,86%	0,66%
B4	13º Salário	10,91%	8,33%
B5	Licença Paternidade	0,07%	0,05%
B6	Faltas Justificadas	0,73%	0,56%
B7	Dias de Chuvas	1,49%	0,00%
B8	Auxílio Acidente de Trabalho	0,10%	0,08%
B9	Férias Gozadas	10,26%	7,84%
B10	Salário Maternidade	0,04%	0,03%
B	TOTAL	46,28%	17,55%

GRUPO C			
C1	Aviso Prévio Indenizado	4,52%	3,46%

Marcelo Henrique Freitas Sá
Engº Civil
CREA - 111426178-5

BRT CONSTRUTORA LTDA - EPP
Rua Barão Rio Branco, 487, Sala A, Centro, CEP: 65.870-000, Pastos Bons - MA
CNPJ 14.692.201/0001-01 - IE 12.373.261-1

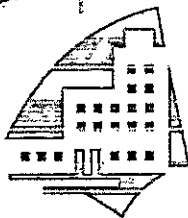

BRT

FOLHA N°	498
N° PROC.	090301/2023
Rubrica	<i>[Handwritten Signature]</i>

C2	Aviso Prévio Trabalhado	0,11%	0,08%
C3	Férias Indenizadas	3,64%	2,78%
C4	Depósito Rescisão Sem Justa Causa	2,80%	2,14%
C5	Indenização Adicional	0,38%	0,29%
C	TOTAL	11,45%	8,75%

GRUPO D			
D1	Reincidência de Grupo A sobre Grupo B	8,24%	3,12%
D2	Reincidência de Grupo A sobre o aviso prévio trabalhado e reincidência do FGTS sobre o aviso prévio indenizado	0,38%	0,29%
D	TOTAL	8,62%	3,41%

TOTAL (A+B+C+D)	84,15%	47,51%
------------------------	---------------	---------------

Marcelo Henrique Freitas Sá
Eng.º Civil
CREA - 111426178-5

[Handwritten mark]

[Handwritten signature]

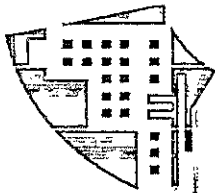

BRT

PROPRIETÁRIO: Prefeitura Municipal de São João dos Patos, Estado do Maranhão
LICITAÇÃO/SERVIÇO: Carta Convite nº 001/2023 - Construção de 02 (duas) salas e 01 (um) lavadouro na sede da Prefeitura Municipal de São João dos Patos, Estado do Maranhão
LOCAL: Bairro Centro, Zona Urbana do Município de São João dos Patos, Estado do Maranhão
BASE DE PREÇOS: SINAPI-MA 07/2022 com desoneração
BDI: 28,22% com desoneração
ENCARGOS SOCIAIS: 84,15% (horista) e 47,51% (mensalista) com desoneração
DATA/HORA: 30 de janeiro de 2023 às 10 horas

COMPOSIÇÕES

1.1	Composição	CUP PMJP 01 Próprio	Código Banco	Descrição	Tipo	Und	Quant.	Valor Unit	Total
	Insuno	00004813	SINAPI	PLACA DE OBRA (PARA CONSTRUÇÃO CIVIL) EM CHAPA GALVANIZADA *N. 22*, ADESIVADA, DE *2,4 X 1,2* M (SEM POSTES PARA FIXAÇÃO)	Material	m²	1,0000000	525,35	525,35
	Insuno	00004491	SINAPI	PONTALETE *7,5 X 7,5* CM EM PINUS, MISTA OU EQUIVALENTE DA REGIÃO - BRUTA	Material	M	4,5000000	11,01	49,54
	Insuno	00020247	SINAPI	PREGO DE AÇO POLIDO COM CABECA 15 X 15 (1 1/4 X 13)	Material	KG	0,3150000	26,90	8,47
	Insuno	00006111	SINAPI	SERVENTE DE OBRAS	Mão de Obra	H	2,0000000	11,17	22,34
				MO sem LS =>		LS =>	10,21	MO com LS	22,34
				Valor do BDI =>			148,25	Valor com BDI =>	673,60

1.2	Composição	Código Banco	Descrição	Tipo	Und	Quant.	Valor Unit	Total	
	Composição	96527	SINAPI	ESCAVAÇÃO MANUAL DE VALA PARA VIGA BALDRAME (INCLUINDO ESCAVAÇÃO PARA COLOCAÇÃO DE FÓRMAS). AF. 06/2017	MOVT - MOVIMENTO DE TERRA	m³	1,0000000	87,40	87,40
	Composição Auxiliar	88309	SINAPI	PEDREIRO COM ENCARGOS COMPLEMENTARES	SEDI - SERVIÇOS DIVERSOS	H	1,4590000	8,87	12,97
	Composição Auxiliar	88316	SINAPI	SERVENTE COM ENCARGOS COMPLEMENTARES	SEDI - SERVIÇOS DIVERSOS	H	4,1380000	12,47	51,67
				MO sem LS =>		LS =>	37,91	MO com LS	69,81
				Valor do BDI =>			148,25	Valor com BDI =>	673,60

BRT CONSTRUTORA LTDA - EPP
Rua Barão Rio Branco, 487, Sala A, Centro, CEP: 65.870-000, Pastos Bons - MA
CNPJ 14.692.201/0001-01 - IE 12.373.261-1

CLHA
PROC. 0001/2023
499
10/01/2023

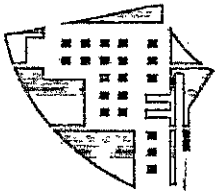

BRT

		Valor do BDI =>	24,66	Valor com BDI =>	112,06		
Composição	Código Banco	Descrição	Tipo	Und	Quant.	Valor Unit	Total
1.3	99059 SINAPI	LOCACAO CONVENCIONAL DE OBRA, UTILIZANDO GABARITO DE TABUAS CORRIDAS PONTALETADAS A CADA 2,00M - 2 UTILIZAÇÕES. AF_10/2018	SERT - SERVIÇOS TÉCNICOS	M	1,0000000	51,34	51,34
Composição Auxiliar	88239 SINAPI	AJUDANTE DE CARPINTEIRO COM ENCARGOS COMPLEMENTARES	SEDI - SERVIÇOS DIVERSOS	H	0,3563000	14,69	5,23
Composição Auxiliar	88262 SINAPI	CARPINTEIRO DE FORMAS COM ENCARGOS COMPLEMENTARES	SEDI - SERVIÇOS DIVERSOS	H	0,7125000	18,63	13,27
Composição Auxiliar	91692 SINAPI	SERRA CIRCULAR DE BANCADA COM MOTOR ELÉTRICO POTÊNCIA DE 5HP, COM COIFA PARA DISCO 10" - CHP DIURNO. AF_08/2015	CHOR - CUSTOS HORÁRIOS DE MÁQUINAS E EQUIPAMENTOS	CHP	0,0039000	16,77	0,06
Composição Auxiliar	91693 SINAPI	SERRA CIRCULAR DE BANCADA COM MOTOR ELÉTRICO POTÊNCIA DE 5HP, COM COIFA PARA DISCO 10" - CHI DIURNO. AF_08/2015	CHOR - CUSTOS HORÁRIOS DE MÁQUINAS E EQUIPAMENTOS	CHI	0,0168000	15,71	0,26
Composição Auxiliar	94974 SINAPI	CONCRETO MAGRO PARA LASTRO, TRAÇO 1:4,5:4,5 (EM MASSA SECA DE CIMENTO/ AREIA MÉDIA/ BRITA 1) - PREPARO MANUAL. AF_05/2021	FUES - FUNDAÇÕES E ESTRUTURAS	m³	0,0046000	394,35	1,81
Composição Auxiliar	99062 SINAPI	MARCAÇÃO DE PONTOS EM GABARITO OU CAVALETE. AF_10/2018	SERT - SERVIÇOS TÉCNICOS	UN	1,5000000	1,75	2,62
Insumo	00004417 SINAPI	SARRAFO NAO APARELHADO *2,5 X 7* CM, EM MACARANDUBA, ANGELIM OU EQUIVALENTE DA REGIAO - BRUTA	Material	M	0,7445000	8,05	5,99
Insumo	00004433 SINAPI	CAIBRO NAO APARELHADO *7,5 X 7,5* CM, EM MACARANDUBA, ANGELIM OU EQUIVALENTE DA REGIAO - BRUTA	Material	M	0,4125000	28,94	11,93
Insumo	00005068 SINAPI	PREGO DE ACO POLIDO COM CABECA 17 X 21 (2 X 11)	Material	KG	0,1110000	24,29	2,69
Insumo	00007356 SINAPI	TINTA LATEX ACRILICA PREMIUM, COR BRANCO FOSCO	Material	L	0,0256000	25,30	0,64
Insumo	00010567 SINAPI	TABUA *2,5 X 23* CM EM PINUS, MISTA OU EQUIVALENTE DA REGIAO - BRUTA	Material	M	0,5500000	14,44	7,94
			MO sem LS =>	9,67	LS =>	8,14	MO com LS =>
			Valor do BDI =>	14,48			Valor com BDI =>

2.69
25,30
14,44
7,94
8,14
MO com LS =>
Valor com BDI =>
Quant. Valor Unit
500
09/05/2013

2.1

BRT CONSTRUTORA LTDA - EPP
Rua Barão Rio Branco, 487, Sala A, Centro, CEP: 65.870-000, Pastos Bons - MA
CNPJ 14.692.201/0001-01 - IE 12.373.261-1

Descrição

Código Banco

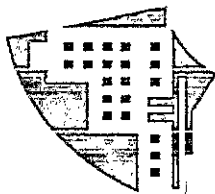

BRT

Composição	92541 SINAPI	TRAMA DE MADEIRA COMPOSTA POR RIPAS, CAIBROS E TERÇAS PARA TELHADOS DE ATÉ 2 ÁGUAS PARA TELHA CERÂMICA CAPA-CANAL, INCLUSO TRANSPORTE VERTICAL. AF_07/2019	COBE - COBERTURA	m²	1,0000000	83,45	83,45
Composição Auxiliar	88239 SINAPI	AJUDANTE DE CARPINEIRO COM ENCARGOS COMPLEMENTARES	SEDI - SERVIÇOS DIVERSOS	H	0,4020000	14,69	5,90
Composição Auxiliar	88262 SINAPI	CARPINEIRO DE FORMAS COM ENCARGOS COMPLEMENTARES	SEDI - SERVIÇOS DIVERSOS	H	0,4000000	18,63	7,45
Composição Auxiliar	93281 SINAPI	GUINCHO ELÉTRICO DE COLUNA, CAPACIDADE 400 KG, COM MOTO FREIO, MOTOR TRIFÁSICO DE 1,25 CV - CHP DIURNO. AF_03/2016	CHOR - CUSTOS HORÁRIOS DE MÁQUINAS E EQUIPAMENTOS	CHP	0,0412000	15,50	0,63
Composição Auxiliar	93282 SINAPI	GUINCHO ELÉTRICO DE COLUNA, CAPACIDADE 400 KG, COM MOTO FREIO, MOTOR TRIFÁSICO DE 1,25 CV - CHI DIURNO. AF_03/2016	CHOR - CUSTOS HORÁRIOS DE MÁQUINAS E EQUIPAMENTOS	CHI	0,0571000	14,63	0,83
Insumo	00004408 SINAPI	RIPA NAO APARELHADA, *1,5 X 5* CM, EM MACARANDUBA, ANGELIM OU EQUIVALENTE DA REGIAO - BRUTA	Material	M	2,5730000	2,82	7,25
Insumo	00004425 SINAPI	VIGA NAO APARELHADA *6 X 12* CM, EM MACARANDUBA, ANGELIM OU EQUIVALENTE DA REGIAO - BRUTA	Material	M	0,7350000	31,30	23,00
Insumo	00004430 SINAPI	CAIBRO NAO APARELHADO *5 X 6* CM, EM MACARANDUBA, ANGELIM OU EQUIVALENTE DA REGIAO - BRUTA	Material	M	2,3360000	14,80	34,57
Insumo	00020247 SINAPI	PREGO DE ACO POLIDO COM CABECA 15 X 15 (1 1/4 X 13)	Material	KG	0,0700000	26,90	1,88
Insumo	00039027 SINAPI	PREGO DE ACO POLIDO COM CABECA 19 X 36 (3 1/4 X 9)	Material	KG	0,0500000	24,21	1,21
Insumo	00040568 SINAPI	PREGO DE ACO POLIDO COM CABECA 22 X 48 (4 1/4 X 5)	Material	KG	0,0300000	24,47	0,73
		MO sem I.S =>		LS =>	5,50	MO com LS	12,03
		Valor do BDI =>			23,54	Valor com BDI =>	706,99

PR Total 706,99
 PR Unit 38,96
 09/02/2023
 902
 R. B. S. 17
 77

Tipo	Quant.	Und	Valor Unit	Valor
COBE - COBERTURA	1,0000000	m²	38,96	38,96
SEDI - SERVIÇOS DIVERSOS	0,3990000	H		

BRT CONSTRUTORA LTDA - EPP
 Rua Barão Rio Branco, 487, Sala A, Centro, CEP: 65.870-000, Pastos Bons - MA
 CNPJ 14.692.201/0001-01 - IE 12.373.261-1

AF_07/2019

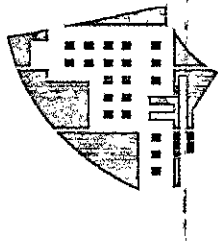

BRT

Composição Auxiliar	88323 SINAPI	TELHADISTA COM ENCARGOS COMPLEMENTARES	SEDI - SERVIÇOS DIVERSOS	H	0,1330000	18,45	2,45
Composição Auxiliar	93281 SINAPI	GUINCHO ELÉTRICO DE COLUNA, CAPACIDADE 400 KG, COM MOTO FREIO, MOTOR TRIFÁSICO DE 1,25 CV - CHP DIURNO. AF_03/2016	CHOR - CUSTOS HORÁRIOS DE MÁQUINAS E EQUIPAMENTOS	CHP	0,0372000	15,50	0,57
Composição Auxiliar	93282 SINAPI	GUINCHO ELÉTRICO DE COLUNA, CAPACIDADE 400 KG, COM MOTO FREIO, MOTOR TRIFÁSICO DE 1,25 CV - CHI DIURNO. AF_03/2016	CHOR - CUSTOS HORÁRIOS DE MÁQUINAS E EQUIPAMENTOS	CHI	0,0516000	14,63	0,75
Insumo	00007173 SINAPI	TELHA DE BARRO / CERAMICA, NAO ESMALTADA, TIPO COLONIAL, CANAL, PLAN, PAULISTA, COMPRIMENTO DE *44 A 50* CM, RENDIMENTO DE COBERTURA DE *26* TELHAS/M2	Material	MIL	0,0275000	1.070,00	29,42
			MO sem LS =>	4,15	LS =>	3,49	MO com LS => 7,64
			Valor do BDI =>	10,99			Valor com BDI => 49,95

[Handwritten Signature]

2.3	Código Banco	Descrição	Tipo	Und	Quant.	Valor Unit	Total
Composição	96111 SINAPI	FORRO EM RÉGUAS DE PVC, FRISADO, PARA AMBIENTES RESIDENCIAIS, INCLUSIVE ESTRUTURA DE FIXAÇÃO. AF_05/2017_P	REVE - REVESTIMENTO E TRATAMENTO DE SUPERFÍCIES	m²	1,0000000	66,63	66,63
Composição Auxiliar	88278 SINAPI	MONTADOR DE ESTRUTURA METÁLICA COM ENCARGOS COMPLEMENTARES	SEDI - SERVIÇOS DIVERSOS	H	0,5672000	15,71	8,91
Insumo	00036238 SINAPI	FORRO DE PVC, FRISADO, BRANCO, REGUA DE 20 CM, ESPESSURA DE MATERIAL 8 MM A 10 MM E COMPRIMENTO 6 M (SEM COLOCACAO)		m²	1,0326000	25,41	26,23

8,53 26,48
 ULHA 7510
 PROC. 090101/2023
 Rubrica 4758
 0,56
 1,44
 502

Insumo	00039427 SINAPI	PERFIL CANALETA, FORMATO C, EM ACO ZINCADO, PARA ESTRUTURA FORRO DRYWALL, E = 0,5 MM, *46 X 18* (L X H), COMPRIMENTO 3 M	Material	M	2,4018000		
Insumo	00039430 SINAPI	PENDURAL OU PRESILHA REGULADORA, EM ACO GALVANIZADO, COM CORPO, MOLA E REBITE, PARA PERFIL TIPO CANALETA DE ESTRUTURA EM FORROS DRYWALL	Equipamento	UN	2,2127000		
Insumo	00040547 SINAPI	PARAFUSO ZINCADO, AUTOBROCANTE, FLANGEADO, 4,2 MM X 19 MM	Material	CENTO	0,0221000		
Insumo	00040552 SINAPI	PARAFUSO, AUTO ATARRACHANTE, CABECA CHATA, FENDA SIMPLES, 1/4 (6,35 MM) X 25 MM	Material	CENTO	0,0333000		

[Handwritten Signatures]

BRT CONSTRUTORA LTDA - EPP
 Rua Barão Rio Branco, 487, Sala A, Centro, CEP: 65.870-000, Pastos Bons - MA
 CNPJ 14.692.201/0001-01 - IE 12.373.261-1

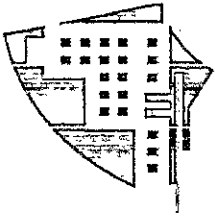

BRT

Insumo 00043131 SINAPI ARAME GALVANIZADO 6 BWG, D = 5,16 MM (0,157 KG/M), OU 8 BWG, D = 4,19 MM (0,101 KG/M), OU 10 BWG, D = 3,40 MM (0,0713 KG/M)

Material KG 0,0711000 26,89 1,91
MO sem LS => 4,17 LS => 3,50 MO com LS => 7,67
Valor do BDI => 18,80 Valor com BDI => 85,43

3.1	Composição	Código Banco	Descrição	Tipo	Und	Quant.	Valor Unit	Total
	Auxiliar	93205 SINAPI	CINTA DE AMARRAÇÃO DE ALVENARIA MOLDADA IN LOCO COM UTILIZAÇÃO DE BLOCOS CANALETA. AF_03/2016	FUES - FUNDAMENTOS E ESTRUTURAS	M	1,0000000	34,32	34,32
	Auxiliar	87294 SINAPI	ARGAMASSA TRAÇO 1:2:9 (EM VOLUME DE CIMENTO, CAL E AREIA MÉDIA ÚMIDA) PARA EMBOÇO/MASSA ÚNICA/ASSENTAMENTO DE ALVENARIA DE VEDAÇÃO, PREPARO MECÂNICO COM BETONEIRA 660-L AF_08/2019	SEDI - SERVIÇOS DIVERSOS	m³	0,0014000	462,17	0,64
	Auxiliar	88309 SINAPI	PEDREIRO COM ENCARGOS COMPLEMENTARES	SEDI - SERVIÇOS DIVERSOS	H	0,2530000	18,87	4,77
	Auxiliar	88316 SINAPI	SERVENTE COM ENCARGOS COMPLEMENTARES	SEDI - SERVIÇOS DIVERSOS	H	0,1260000	14,47	1,82
	Auxiliar	90279 SINAPI	GRAUTE FGK=20 MPA; TRAÇO 1:0,04:1,8:2,1 (EM MASSA SECA DE CIMENTO/ CAL/ AREIA GROSSA/ BRITA 0) - PREPARO MECÂNICO COM BETONEIRA 400 L. AF_09/2021	FUES - FUNDAMENTOS E ESTRUTURAS	m³	0,0114000	557,36	6,35
	Auxiliar	92802 SINAPI	CORTE E DOBRA DE AÇO CA-50, DIÂMETRO DE 8,0 MM. AF_06/2022	FUES - FUNDAMENTOS E ESTRUTURAS	KG	0,7900000	11,40	9,00
	Insumo	00000659 SINAPI	CANALETA DE CONCRETO 14 X 19 X 19 CM (CLASSE C - NBR 6136)	Material	UN	5,3400000	2,20	11,74
				MO sem LS =>	LS =>	2,84 MO com LS =>		6,22
				Valor do BDI =>	9,68	Valor com BDI =>	744,90	

3.2	Composição	Código Banco	Descrição	Tipo	Und	Quant.	Valor Unit	Total
		103323 SINAPI	ALVENARIA DE VEDAÇÃO DE BLOCOS CERÂMICOS FURADOS NA VERTICAL DE 9X19X39 CM (ESPESSURA 9 CM) E ARGAMASSA DE ASSENTAMENTO COM PREPARO MANUAL. AF_12/2021	PARE - PAREDES/PAINÉIS	m²	1,0000000	51,06	51,06

[Handwritten signatures and initials]

503
09/06/2023
RCC
RUBRICADO

BRT CONSTRUTORA LTDA - EPP
Rua Barão Rio Branco, 487, Sala A, Centro, CEP: 65.870-000, Pastos Bons - MA
CNPJ 14.692.201/0001-01 - IE 12.373.261-1

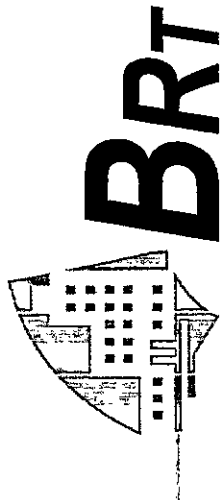

Composição Auxiliar 87369 SINAPI ARGAMASSA TRAÇO 1:2:8 (EM VOLUME DE CIMENTO, CAL E AREIA MÉDIA ÚMIDA) PARA EMBOÇO/MASSA ÚNICA/ASSENTAMENTO DE ALVENARIA DE VEDAÇÃO, PREPARO MANUAL. AF_08/2019

SEDI - SERVIÇOS DIVERSOS m² 0,0104000 570,39 5,93

Composição Auxiliar 88309 SINAPI PEDREIRO COM ENCARGOS COMPLEMENTARES

SEDI - SERVIÇOS DIVERSOS H 0,5900000 18,87 11,13

Composição Auxiliar 88316 SINAPI SERVENTE COM ENCARGOS COMPLEMENTARES

SEDI - SERVIÇOS DIVERSOS H 0,2950000 14,47 4,26

Insunmo 00034557 SINAPI TELA DE AÇO SOLDADA GALVANIZADA/ZINCADA PARA ALVENARIA, FIO D = *1,20 A 1,70* MM, MALHA 15 X 15 MM, (C X L) *50 X 7,5* CM

Material M 0,4200000 3,31 1,39

Insunmo 00037395 SINAPI PINO DE AÇO COM FURO, HASTE = 27 MM (AÇAO DIRETA)

Material CENIO 0,0050000 40,31 0,20

Insunmo 00037592 SINAPI BLOCO CERÂMICO / TIPOLO VAZADO PARA ALVENARIA DE VEDAÇÃO, FURROS NA VERTICAL,, 9 X 19 X 39 CM (NBR 15270)

Material UN 13,6000000 2,07 28,15

MO sem LS => 7,54 LS => 6,34 MO com LS => 13,88

Valor do BDI => 14,40 Valor com BDI => 65,46

3.3

Composição Auxiliar 87527 SINAPI

Descrição (COMPOSIÇÃO REPRESENTATIVA) DO SERVIÇO DE EMBOÇO/MASSA ÚNICA, APLICADO MANUALMENTE, TRAÇO 1:2:8, EM BETONEIRA DE 400L, PAREDES INTERNAS, COM EXECUÇÃO DE TALISCAS, EDIFICAÇÃO HABITACIONAL UNIFAMILIAR (CASAS) E EDIFICAÇÃO PÚBLICA PADRÃO. AF_12/2014

Tipo REVE - REVESTIMENTO E TRATAMENTO DE SUPERFÍCIES

Und m² 0,1121000

Quant. 1,0000000

Valor Unit 29,81

Total 29,83

Composição Auxiliar 87527 SINAPI

EMBOÇO, PARA RECEBIMENTO DE CERÂMICA, EM ARGAMASSA TRAÇO 1:2:8, PREPARO MECÂNICO COM BETONEIRA 400L, APLICADO MANUALMENTE EM FACES INTERNAS DE PAREDES, PARA AMBIENTE COM ÁREA MENOR QUE 5M2, ESPESSURA DE 20MM, COM EXECUÇÃO DE TALISCAS. AF_06/2014

Tipo REVE - REVESTIMENTO E TRATAMENTO DE SUPERFÍCIES

Und m²

Quant. 0,1121000

Valor Unit 29,81

Total 29,83

FO 32
398 HA Nº 504
Nº PROC. 090303/2023
3236
Rubric.

BRT CONSTRUTORA LTDA - EPP

Rua Barão Rio Branco, 487, Sala A, Centro, CEP: 65.870-000, Pastos Bons - MA
CNPJ 14.692.201/0001-01 - IE 12.373.261-1

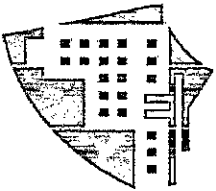

BRT

Composição Auxiliar	87529 SINAPI	MASSA ÚNICA, PARA RECEBIMENTO DE PINTURA, EM ARGAMASSA TRAÇO 1:2:8, PREPARO MECÂNICO COM BETONEIRA 400L, APLICADA MANUALMENTE EM FACES INTERNAS DE PAREDES, ESPESSURA DE 20MM; COM EXECUÇÃO DE TALISCAS. AF_06/2014	m²	0,7339000	29,70	21,79	
Composição Auxiliar	87531 SINAPI	EMBOÇO, PARA RECEBIMENTO DE CERÂMICA, EM ARGAMASSA TRAÇO 1:2:8, PREPARO MECÂNICO COM BETONEIRA 400L, APLICADO MANUALMENTE EM FACES INTERNAS DE PAREDES, PARA AMBIENTE COM ÁREA ENTRE 5M2 E 10M2, ESPESSURA DE 20MM, COM EXECUÇÃO DE TALISCAS. AF_06/2014	m²	0,1540000	28,76	4,42	
3.4 Composição							
			6,30	LS =>	5,31	MO com LS =>	11,61
			8,41	Valor do BDI =>		Valor com BDI =>	38,24
3.4 Composição	Código Banco	Descrição	Und	Quant.	Valor Unit	Total	
Composição Auxiliar	89170 SINAPI	(COMPOSIÇÃO REPRESENTATIVA) DO SERVIÇO DE REVESTIMENTO CERÂMICO PARA PAREDES INTERNAS, MEIA OU PAREDE INTEIRA, PLACAS TIPO ESMALTADA EXTRA DE 20X20 CM, PARA EDIFICAÇÕES HABITACIONAIS UNIFAMILIAR (CASAS) E EDIFICAÇÕES PÚBLICAS PADRÃO. AF_11/2014	m²	1,0000000	64,55	64,55	
Composição Auxiliar	87264 SINAPI	REVESTIMENTO CERÂMICO PARA PAREDES INTERNAS COM PLACAS TIPO ESMALTADA EXTRA DE DIMENSÕES 20X20 CM APLICADAS EM AMBIENTES DE ÁREA MENOR QUE 5 M² NA ALTURA INTEIRA DAS PAREDES. AF_06/2014	m²	0,4674000	66,21	30,94	
Composição Auxiliar	87265 SINAPI	REVESTIMENTO CERÂMICO PARA PAREDES INTERNAS COM PLACAS TIPO ESMALTADA EXTRA DE DIMENSÕES 20X20 CM APLICADAS EM AMBIENTES DE ÁREA MAIOR QUE 5 M² NA ALTURA INTEIRA DAS PAREDES. AF_06/2014	m²	0,2826000	60,24	17,01	
Composição Auxiliar	87266 SINAPI	REVESTIMENTO CERÂMICO PARA PAREDES INTERNAS COM PLACAS TIPO ESMALTADA EXTRA DE DIMENSÕES 20X20 CM APLICADAS EM AMBIENTES DE ÁREA MENOR QUE 5 M² A MEIA ALTURA DAS PAREDES. AF_06/2014	m²	0,0690000			

FOLHA Nº	505
Nº PROC.	09001/2023
Rubric.	<i>[Assinatura]</i>

BRT CONSTRUTORA LTDA - EPP

Rua Barão Rio Branco, 487, Sala A, Centro, CEP: 65.870-000, Pastos Bons - MA
CNPJ 14.692.201/0001-01 - IE 12.373.261-1

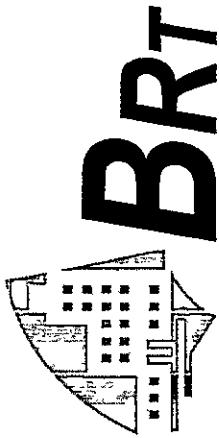

Composição Auxiliar 87267 SINAPI REVESTIMENTO CERÂMICO PARA PAREDES INTERNAS COM PLACAS REVE - REVESTIMENTO E TIPO ESMALTADA EXTRA DE DIMENSÕES 20X20 CM APLICADAS EM TRATAMENTO DE SUPERFÍCIES 11,89
 AMBIENTES DE ÁREA MAIOR QUE 5 M² A MEIA ALTURA DAS PAREDES. AF_06/2014 0,1810000 65,70
 MO sem LS => 7,73 LS => 6,50 MO com LS 14,23
 Valor do BDI => 18,21 Valor com BDI => 82,76

4.1 Descrição Tipo Und Quant. Valor Unit Total
 Código Banco 90790 SINAPI
 Descrição KIT DE PORTA-PRONTA DE MADEIRA EM ACABAMENTO ESQV - 1,0000000 696,19 696,19
 MELAMÍNICO BRANCO, FOLHA LEVE OU MÉDIA, 80X210CM, ESQUADRIAS/FERRAGENS/VID
 EXCLUSIVE FECHADURA, FIXAÇÃO COM PREENCHIMENTO PARCIAL ROS
 DE ESPUMA EXPANSIVA - FORNECIMENTO E INSTALAÇÃO.

Composição Auxiliar 88261 SINAPI CARPINTEIRO DE ESQUADRIA COM ENCARGOS COMPLEMENTARES SEDI - SERVIÇOS DIVERSOS 17,91 9,95
 Código Banco 88316 SINAPI SERVENTE COM ENCARGOS COMPLEMENTARES SEDI - SERVIÇOS DIVERSOS 14,41 4,02
 Insumo 00038124 SINAPI ESPUMA EXPANSIVA DE POLIURETANO, APLICACAO MANUAL - 500 Material UN 0,3860000 31,80 12,27
 ML
 Insumo 00039492 SINAPI KIT PORTA PRONTA DE MADEIRA, FOLHA MEDIA (NBR 15930) DE 800 Material UN 1,0000000 669,91 669,95
 X 2100 MM, DE 35 MM A 40 MM DE ESPESSURA, NUCLEO SEMI-
 SOLIDO (SARRAFEADO), ESTRUTURA USINADA PARA FECHADURA,
 CAPA LISA EM HDF, ACABAMENTO MELAMINICO BRANCO (INCLUI
 MARCO, ALIZARES E DOBRADICAS)

F. HA 506
 N. 137
 PRO 892,65;
 Total 0905012023
 Pubrica

MO sem LS => 6,17 LS => 5,20 MO com LS
 Valor do BDI => 196,46 Valor com BDI =

4.2 Código Banco Descrição Tipo Und Quant. Valor

BRT CONSTRUTORA LTDA - EPP
 Rua Barão Rio Branco, 487, Sala A, Centro, CEP: 65.870-000, Pastos Bons - MA
 CNPJ 14.692.201/0001-01 - IE 12.373.261-1

Handwritten signatures and initials at the bottom of the page.

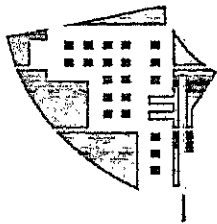

BRT

Composição	90788 SINAPI	KIT DE PORTA-PRONTA DE MADEIRA EM ACABAMENTO MELAMÍNICO BRANCO, FOLHA LEVE OU MÉDIA, 60X210CM, EXCLUSIVE FECHADURA, FIXAÇÃO COM PREENCHIMENTO PARCIAL ROS DE ESPUMA EXPANSIVA - FORNECIMENTO E INSTALAÇÃO. AF_12/2019	ESQV - ESQUADRIAS/FERRAGENS/VID	UN	1,0000000	673,96	673,96
Composição Auxiliar	88261 SINAPI	CARPINTEIRO DE ESQUADRIA COM ENCARGOS COMPLEMENTARES	SEDI - SERVIÇOS DIVERSOS	H	0,4600000	17,91	8,24
Composição Auxiliar	88316 SINAPI	SERVENTE COM ENCARGOS COMPLEMENTARES	SEDI - SERVIÇOS DIVERSOS	H	0,2300000	14,47	3,32
Insumo	00038124 SINAPI	ESPUMA EXPANSIVA DE POLIURETANO, APLICACAO MANUAL - 500 ML	Material	UN	0,3860000	31,80	12,27
Insumo	00039490 SINAPI	KIT PORTA PRONTA DE MADEIRA, FOLHA MEDIA (NBR 15930) DE 600 X 2100 MM OU 700 X 2100 MM, DE 35 MM A 40 MM DE ESPESSURA, NÚCLEO SEMI-SOLIDO (SARRAFEADO), ESTRUTURA USINADA PARA FECHADURA, CAPA LISA EM HDF, ACABAMENTO MELAMÍNICO BRANCO (INCLUI MARCO, ALIZARES E DOBRADICAS)	Material	UN	1,0000000	650,13	650,13
			MO sem LS =>	5,12	LS =>	4,30	MO com LS 9,42 =>
			Valor do BDI =>	190,19			Valor com BDI => 864,15

4.3	Composição	Código Banco	Descrição	Tipo	Und	Quant.	Valor Unit	Total
		94570 SINAPI	JANELA DE ALUMÍNIO DE CORRER COM 2 FOLHAS PARA VIDROS, COM VIDROS, BATENTE, ACABAMENTO COM ACETATO OU BRILHANTE E FERRAGENS. EXCLUSIVE ALIZAR E CONTRAMARCO. FORNECIMENTO E INSTALAÇÃO. AF. 12/2019	ESQV - ESQUADRIAS/FERRAGENS/VID ROS	m²	1,0000000	353,45	353,45
		88309 SINAPI	PEDREIRO COM ENCARGOS COMPLEMENTARES	SEDI - SERVIÇOS DIVERSOS	H	0,5190000		
		88316 SINAPI	SERVENTE COM ENCARGOS COMPLEMENTARES	SEDI - SERVIÇOS DIVERSOS	H	0,2590000		
		00004377 SINAPI	PARAFUSO DE ACO ZINCADO COM ROSCA SOBERBA, CABECA CHATA E FENDA SIMPLES, DIAMETRO 4,2 MM, COMPRIMENTO * 32 * MM	Material	UN	9,2000000		

18,8%
14,4%
0,1%
507
09/01/2023
Rubric

[Handwritten signatures]

BRT CONSTRUTORA LTDA - EPP
Rua Barão Rio Branco, 487, Sala A, Centro, CEP: 65.870-000, Pastos Bons - MA
CNPJ 14.692.201/0001-01 -- IE 12.373.261-1

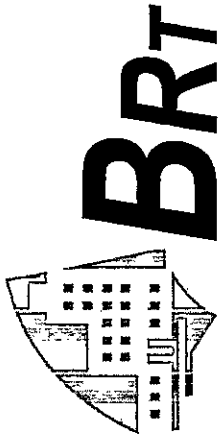

Insuno	Código Banco	Descrição	Material	Und	Quant.	Valor Unit	Total
00036896 SINAPI	94439 SINAPI	JANELA DE CORRER, EM ALUMINIO PERFIL 25, 100 X 120 CM (A X L), 2 Material FLS MOVEIS, SEM BANDEIRA, ACABAMENTO BRANCO OU BRILHANTE, BATENTE DE 6 A 7 CM, COM VIDRO, SEM GUARNICAO	MO sem LS =>	UN	0,8333000	384,90	320,73
00039961 SINAPI	94439 SINAPI	SILICONE ACETICO USO GERAL INCOLOR 280 G	Material MO sem LS =>	UN	0,6233000	28,30	17,63
			Valor do BDI =>	LS =>	5,05	MO com LS =>	11,05
						Valor com BDI =>	453,19
5.1 Composição	Código Banco	Descrição	Tipo	Und	Quant.	Valor Unit	Total
	94439 SINAPI	(COMPOSIÇÃO REPRESENTATIVA) DO SERVIÇO DE CONTRAPISO EM ARGAMASSA TRAÇO 1:4 (CIM E AREIA), BETONEIRA 400 L, E = 4 CM ÁREAS SECAS E MOLHADAS SOBRE LAJE, E = 3 CM ÁREAS MOLHADAS SOBRE IMPERMEABILIZAÇÃO, CASA E EDIFICAÇÃO PÚBLICA PADRÃO. AF_11/2014	PISO - PISOS	m²	1,0000000	43,54	43,54
	87640 SINAPI	CONTRAPISO EM ARGAMASSA TRAÇO 1:4 (CIMENTO E AREIA), PREPARO MECÂNICO COM BETONEIRA 400 L, APLICADO EM ÁREAS SECAS SOBRE LAJE, ADERIDO, ACABAMENTO NÃO REFORÇADO, ESPESSURA 4CM. AF_07/2021	PISO - PISOS	m²	0,6381000	42,30	26,99
	87745 SINAPI	CONTRAPISO EM ARGAMASSA TRAÇO 1:4 (CIMENTO E AREIA), PREPARO MECÂNICO COM BETONEIRA 400 L, APLICADO EM ÁREAS MOLHADAS SOBRE LAJE, ADERIDO, ACABAMENTO NÃO REFORÇADO, ESPESSURA 3CM. AF_07/2021	PISO - PISOS	m²	0,1996000	43,99	8,78
	87765 SINAPI	CONTRAPISO EM ARGAMASSA TRAÇO 1:4 (CIMENTO E AREIA), PREPARO MECÂNICO COM BETONEIRA 400 L, APLICADO EM ÁREAS MOLHADAS SOBRE IMPERMEABILIZAÇÃO, ACABAMENTO NÃO REFORÇADO, ESPESSURA 4CM. AF_07/2021	PISO - PISOS	m²	0,1623000	7,77	7,77
			MO sem LS =>	LS =>	5,22	MO com LS	11,42
			Valor do BDI =>			Valor com BDI	55,82
				Und	Quant.	Valor Unit	Total

747,91 HA Nº
 PROC. 0902102/2023
 Rubricado
 Valor com BDI 508
 508

BRT CONSTRUTORA LTDA - EPP
 Rua Barão Rio Branco, 487, Sala A, Centro, CEP: 65.870-000, Pastos Bons - MA
 CNPJ 14.692.201/0001-01 - IE 12.373.261-1

5.2
 Código Banco

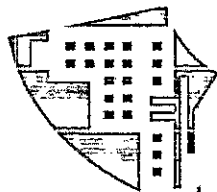

BRT

Composição	87257 SINAPI	REVESTIMENTO CERÂMICO PARA PISO COM PLACAS TIPO ESMALTADA EXTRA DE DIMENSÕES 60X60 CM APLICADA EM AMBIENTES DE ÁREA MAIOR QUE 10 M2. AF_06/2014	PISO - PISOS	m ²	1,0000000	100,22	100,22
Composição Auxiliar	88256 SINAPI	AZULEJISTA OU LADRILHISTA COM ENCARGOS COMPLEMENTARES	SEDI - SERVIÇOS DIVERSOS	H	0,3100000	18,79	5,82
Composição Auxiliar	88316 SINAPI	SERVENITE COM ENCARGOS COMPLEMENTARES	SEDI - SERVIÇOS DIVERSOS	H	0,1700000	14,47	2,45
Insunmo	00001292 SINAPI	PISO EM CERAMICA ESMALTADA EXTRA, PEI MAIOR OU IGUAL A 4, FORMATO MAIOR QUE 2025 CM2	Material	m ²	1,0700000	76,24	81,57
Insunmo	00001381 SINAPI	ARGAMASSA COLANTE AC I PARA CERAMICAS	Material	KG	8,6200000	1,10	9,48
Insunmo	00034357 SINAPI	REJUNTE CIMENTICIO, QUALQUER COR	Material	KG	0,1400000	6,45	0,90
			MO sem LS =>	LS =>	3,08	MO com LS =>	6,75
			Valor do BDI =>	28,28		Valor com BDI =>	128,50

6.1	Código Banco	Descrição	Und	Quant.	Valor Unit	Total
Composição	93145 SINAPI	PONTO DE ILUMINAÇÃO E TOMADA, RESIDENCIAL, INCLUINDO INTERRUPTOR SIMPLES E TOMADA 10A/250V, CAIXA ELÉTRICA, ELETRODUTO, CABO, RASGO, QUEBRA E CHUMBAMENTO (EXCLUINDO LUMINÁRIA E LÂMPADA). AF_01/2016	UN	1,0000000	179,53	179,53
Composição Auxiliar	90447 SINAPI	RASGO EM ALVENARIA PARA ELETRODUTOS COM DIÂMETROS MENORES OU IGUAIS A 40 MM. AF_05/2015	M	2,2000000	4,61	10,18
Composição Auxiliar	90456 SINAPI	QUEBRA EM ALVENARIA PARA INSTALAÇÃO DE CAIXA DE TOMADA (4X4 OU 4X2). AF_05/2015	UN	1,0000000	2,94	2,94
Composição Auxiliar	90466 SINAPI	CHUMBAMENTO LINEAR EM ALVENARIA PARA RAMAIS/DISTRIBUIÇÃO COM DIÂMETROS MENORES OU IGUAIS A 40 MM. AF_05/2015	M	2,2000000	9,81	21,69
Composição Auxiliar	91842 SINAPI	ELETRODUTO FLEXÍVEL CORRUGADO, PVC, DN 20 MM (1/2"), PARA CIRCUITOS TERMINAIS, INSTALADO EM LAJE - FORNECIMENTO E INSTALAÇÃO. AF_12/2015	M	2,0000000	4,71	9,42
Composição Auxiliar	91852 SINAPI	ELETRODUTO FLEXÍVEL CORRUGADO, PVC, DN 20 MM (1/2"), PARA CIRCUITOS TERMINAIS, INSTALADO EM PAREDE - FORNECIMENTO E INSTALAÇÃO. AF_12/2015	M	2,2000000	5,46	12,01

FCLHA Nº 9,42
Nº PROC. 090103/2013
Rubrica

BRT CONSTRUTORA LTDA - EPP
Rua Barão Rio Branco, 487, Sala A, Centro, CEP: 65.870-000, Pastos Bons - MA
CNPJ 14.692.201/0001-01 - IE 12.373.261-1

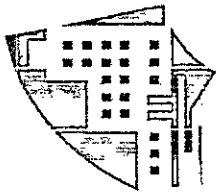

BRT

Composição Auxiliar	Código SINAPI	Descrição	Quant.	Valor Unit	Total
Composição Auxiliar	91924 SINAPI	CABO DE COBRE FLEXÍVEL ISOLADO, 1,5 MM², ANTI-CHAMA 450/750 V, PARA CIRCUITOS TERMINAIS - FORNECIMENTO E INSTALAÇÃO. AF_12/2015	8,4000000	2,48	20,83
Composição Auxiliar	91926 SINAPI	CABO DE COBRE FLEXÍVEL ISOLADO, 2,5 MM², ANTI-CHAMA 450/750 V, PARA CIRCUITOS TERMINAIS - FORNECIMENTO E INSTALAÇÃO. AF_12/2015	12,6000000	3,63	45,99
Composição Auxiliar	91937 SINAPI	CAIXA OCTOGONAL 3" X 3", PVC, INSTALADA EM LAJE - FORNECIMENTO E INSTALAÇÃO. AF_12/2015	0,3750000	8,59	3,22
Composição Auxiliar	91940 SINAPI	CAIXA RETANGULAR 4" X 2" MÉDIA (1,30 M DO PISO), PVC, INSTALADA EM PAREDE - FORNECIMENTO E INSTALAÇÃO. AF_12/2015	1,0000000	11,07	11,07
Composição Auxiliar	92023 SINAPI	INTERRUPTOR SIMPLES (1 MÓDULO) COM 1 TOMADA DE EMBUTIR 2P-T 10 A, INCLUINDO SUPORTE E PLACA - FORNECIMENTO E INSTALAÇÃO. AF_12/2015	1,0000000	40,03	40,03
		MO sem LS =>	35,34	MO com LS =>	77,34
		Valor do BDI =>		Valor com BDI =>	230,19

6.2 Composição	Código Banco	Descrição	Und	Quant.	Valor Unit	Total
Composição Auxiliar	93143 SINAPI	PONTO DE TOMADA RESIDENCIAL INCLUINDO TOMADA 20A/250V, CAIXA ELÉTRICA, ELETRODUTO, CABO, RASGO, QUEBRA E CHUMBAMENTO. AF_01/2016	UN	1,0000000	147,81	147,81
Composição Auxiliar	90447 SINAPI	RASGO EM ALVENARIA PARA ELETRODUTOS COM DIÂMETROS MENORES OU IGUAIS A 40 MM. AF_05/2015	M	2,2000000	4,61	10,18
Composição Auxiliar	90456 SINAPI	QUEBRA EM ALVENARIA PARA INSTALAÇÃO DE CAIXA DE TOMADA (4X4 OU 4X2). AF_05/2015	UN	1,0000000	2,94	2,94
Composição Auxiliar	90466 SINAPI	CHUMBAMENTO LINEAR EM ALVENARIA PARA RAMAIS/DISTRIBUIÇÃO COM DIÂMETROS MENORES OU IGUAIS A 40 MM. AF_05/2015	M	2,2000000	9,81	21,62
Composição Auxiliar	91842 SINAPI	ELETRODUTO FLEXÍVEL CORRUGADO, PVC, DN 20 MM (1/2"), PARA CIRCUITOS TERMINAIS, INSTALADO EM LAJE - FORNECIMENTO E INSTALAÇÃO. AF_12/2015	M	2,0000000	4,72	9,42

461
Nº PROJ. 2.911
510
09/02/2013
Rubrica

BRT CONSTRUTORA LTDA - EPP
Rua Barão Rio Branco, 487, Sala A, Centro, CEP: 65.870-000, Pastos Bons - MA
CNPJ 14.692.201/0001-01 - IE 12.373.261-1

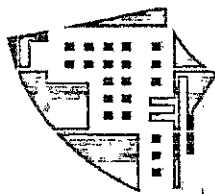

BRT

Composição	Código Banco	Descrição	Tipo	Quant.	Valor Unit	Total
Composição Auxiliar	86932 SINAPI	VASO SANITÁRIO SIFONADO COM CAIXA ACOPLADA LOUÇA BRANCA - PADRÃO MÉDIO, INCLUSO ENGATE FLEXÍVEL EM METAL CROMADO, 1/2 X 40CM - FORNECIMENTO E INSTALAÇÃO. AF_01/2020	UN	1,0000000	510,99	510,99
Composição Auxiliar	86887 SINAPI	ENGATE FLEXÍVEL EM INOX, 1/2 X 40CM - FORNECIMENTO E INSTALAÇÃO. AF_01/2020	UN	1,0000000	78,40	78,40
Composição Auxiliar	86888 SINAPI	VASO SANITÁRIO SIFONADO COM CAIXA ACOPLADA LOUÇA BRANCA - FORNECIMENTO E INSTALAÇÃO. AF_01/2020	UN	1,0000000	432,59	432,59
		MO sem LS =>	LS =>	9,16	MO com LS =>	20,04
		Valor do BDI =>			Valor com BDI =>	655,19
7.2						
Composição	Código Banco	Descrição	Tipo	Quant.	Valor Unit	Total
Composição Auxiliar	86903 SINAPI	LAVATÓRIO LOUÇA BRANCA COM COLUNA, 45 X 55CM OU EQUIVALENTE, PADRÃO MÉDIO - FORNECIMENTO E INSTALAÇÃO. AF_01/2020	UN	1,0000000	305,92	305,92
Composição Auxiliar	88267 SINAPI	ENCANADOR OU BOMBEIRO HIDRÁULICO COM ENCARGOS COMPLEMENTARES	H	1,4667000	18,26	26,78
Composição Auxiliar	88316 SINAPI	SERVENTE COM ENCARGOS COMPLEMENTARES	H	0,6517000	14,47	9,43
Insumo	00004351 SINAPI	PARAFUSO NIQUELADO 3 1/2" COM ACABAMENTO CROMADO PARA FIXAR PEÇA SANITÁRIA, INCLUI PORCA CEGA, ARRUELA E BUCHA DE NYLON TAMANHO S-8	UN	6,0000000	15,48	92,88
Insumo	00010426 SINAPI	LAVATÓRIO DE LOUCA BRANCA, COM COLUNA, DIMENSOES *54 X 44* CM (L X C)	UN	1,0000000		
Insumo	00037329 SINAPI	REJUNTE EPOXI, QUALQUER COR	UN	0,0866000		
		MO sem LS =>	LS =>	13,84	MO com LS =>	30,28
		Valor do BDI =>			Valor com BDI =>	92,25
7.3						
Composição	Código Banco	Descrição	Tipo	Quant.	Valor Unit	Total

165,01
116,04
11,78
30,28
090304/2023
513
Rubrica
Valor Unit
Total

BRT CONSTRUTORA LTDA - EPP
Rua Barão Rio Branco, 487, Sala A, Centro, CEP: 65.870-000, Pastos Bons - MA
CNPJ 14.692.201/0001-01 - IE 12.373.261-1

[Handwritten signatures and initials]

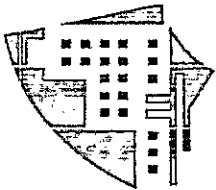

BRT

Composição	91785 SINAPI	(COMPOSIÇÃO REPRESENTATIVA) DO SERVIÇO DE INSTALAÇÃO DE TUBOS DE PVC, SOLDÁVEL, ÁGUA FRIA, DN 25 MM (INSTALADO EM RAMAL, SUB-RAMAL, RAMAL DE DISTRIBUIÇÃO OU PRUMADA), INCLUSIVE CONEXÕES, CORTES E FIXAÇÕES, PARA PRÉDIOS. AF_10/2015	M	1,0000000	35,25	35,25
Composição Auxiliar	89356 SINAPI	TUBO, PVC, SOLDÁVEL, DN 25MM, INSTALADO EM RAMAL OU SUB-RAMAL DE ÁGUA - FORNECIMENTO E INSTALAÇÃO. AF_06/2022	M	0,7940000	17,76	14,10
Composição Auxiliar	89362 SINAPI	JOELHO 90 GRAUS, PVC, SOLDÁVEL, DN 25MM, INSTALADO EM RAMAL OU SUB-RAMAL DE ÁGUA - FORNECIMENTO E INSTALAÇÃO. AF_06/2022	UN	0,6543000	6,88	4,50
Composição Auxiliar	89366 SINAPI	JOELHO 90 GRAUS COM BUCHA DE LATÃO, PVC, SOLDÁVEL, DN 25MM, X 3/4 - INSTALADO EM RAMAL OU SUB-RAMAL DE ÁGUA - FORNECIMENTO E INSTALAÇÃO. AF_06/2022	UN	0,1694000	15,20	2,57
Composição Auxiliar	89378 SINAPI	LUVA, PVC, SOLDÁVEL, DN 25MM, INSTALADO EM RAMAL OU SUB-RAMAL DE ÁGUA - FORNECIMENTO E INSTALAÇÃO. AF_06/2022	UN	0,0773000	5,31	0,41
Composição Auxiliar	89383 SINAPI	ADAPTADOR CURTO COM BOLSA E ROSCA PARA REGISTRO, PVC, SOLDÁVEL, DN 25MM X 3/4, INSTALADO EM RAMAL OU SUB-RAMAL DE ÁGUA - FORNECIMENTO E INSTALAÇÃO. AF_06/2022	UN	0,6522000	5,08	3,31
Composição Auxiliar	89395 SINAPI	TE, PVC, SOLDÁVEL, DN 25MM, INSTALADO EM RAMAL OU SUB-RAMAL DE ÁGUA - FORNECIMENTO E INSTALAÇÃO. AF_06/2022	UN	0,3037000	9,71	2,94
Composição Auxiliar	89396 SINAPI	TÊ COM BUCHA DE LATÃO NA BOLSA CENTRAL, PVC, SOLDÁVEL, DN 25MM X 1/2, INSTALADO EM RAMAL OU SUB-RAMAL DE ÁGUA - FORNECIMENTO E INSTALAÇÃO. AF_06/2022	UN	0,0168000	18,78	0,31
Composição Auxiliar	89400 SINAPI	TÊ DE REDUÇÃO, PVC, SOLDÁVEL, DN 32MM X 25MM, INSTALADO EM RAMAL OU SUB-RAMAL DE ÁGUA - FORNECIMENTO E INSTALAÇÃO. AF_06/2022	UN	0,0115000		
Composição Auxiliar	89402 SINAPI	TUBO, PVC, SOLDÁVEL, DN 25MM, INSTALADO EM RAMAL DE DISTRIBUIÇÃO DE ÁGUA - FORNECIMENTO E INSTALAÇÃO. AF_06/2022	M	0,0780000		

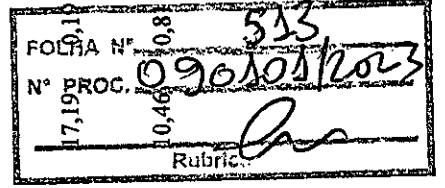

BRT CONSTRUTORA LTDA - EPP

Rua Barão Rio Branco, 487, Sala A, Centro, CEP: 65.870-000, Pastos Bons - MA
CNPJ 14.692.201/0001-01 - IE 12.373.261-1

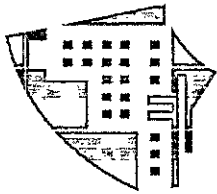

BRT

Composição Auxiliar	89408 SINAPI	JOELHO 90 GRAUS, PVC, SOLDÁVEL, DN 25MM, INSTALADO EM RAMAL DE DISTRIBUIÇÃO DE ÁGUA - FORNECIMENTO E INSTALAÇÃO. AF_06/2022	UN	0,0076000	6,35	0,04
Composição Auxiliar	89424 SINAPI	LUVA, PVC, SOLDÁVEL, DN 25MM, INSTALADO EM RAMAL DE DISTRIBUIÇÃO DE ÁGUA - FORNECIMENTO E INSTALAÇÃO. AF_06/2022	UN	0,0135000	4,96	0,06
Composição Auxiliar	89440 SINAPI	TE, PVC, SOLDÁVEL, DN 25MM, INSTALADO EM RAMAL DE DISTRIBUIÇÃO DE ÁGUA - FORNECIMENTO E INSTALAÇÃO. AF_06/2022	UN	0,0017000	9,00	0,01
Composição Auxiliar	89445 SINAPI	TÊ DE REDUÇÃO, PVC, SOLDÁVEL, DN 32MM X 25MM, INSTALADO EM RAMAL DE DISTRIBUIÇÃO DE ÁGUA - FORNECIMENTO E INSTALAÇÃO. AF_06/2022	UN	0,0034000	16,41	0,05
Composição Auxiliar	89446 SINAPI	TUBO, PVC, SOLDÁVEL, DN 25MM, INSTALADO EM PRUMADA DE ÁGUA - FORNECIMENTO E INSTALAÇÃO. AF_06/2022	M	0,1280000	5,86	0,75
Composição Auxiliar	89481 SINAPI	JOELHO 90 GRAUS, PVC, SOLDÁVEL, DN 25MM, INSTALADO EM PRUMADA DE ÁGUA - FORNECIMENTO E INSTALAÇÃO. AF_06/2022	UN	0,0670000	4,19	0,28
Composição Auxiliar	89528 SINAPI	LUVA, PVC, SOLDÁVEL, DN 25MM, INSTALADO EM PRUMADA DE ÁGUA - FORNECIMENTO E INSTALAÇÃO. AF_06/2022	UN	0,0135000	3,52	0,04
Composição Auxiliar	89532 SINAPI	LUVA DE REDUÇÃO, PVC, SOLDÁVEL, DN 32MM X 25MM, INSTALADO EM PRUMADA DE ÁGUA - FORNECIMENTO E INSTALAÇÃO. AF_06/2022	UN	0,0461000	7,73	0,35
Composição Auxiliar	89622 SINAPI	TÊ DE REDUÇÃO, PVC, SOLDÁVEL, DN 32MM X 25MM, INSTALADO EM PRUMADA DE ÁGUA - FORNECIMENTO E INSTALAÇÃO. AF_06/2022	UN	0,0385000	13,30	0,51
Composição Auxiliar	89627 SINAPI	TÊ DE REDUÇÃO, PVC, SOLDÁVEL, DN 50MM X 25MM, INSTALADO EM PRUMADA DE ÁGUA - FORNECIMENTO E INSTALAÇÃO. AF_06/2022	UN	0,0031000	18,78	0,05
Composição Auxiliar	90436 SINAPI	FURO EM ALVENARIA PARA DIÂMETROS MENORES OU IGUAIS A 40 MM. AF_05/2015	UN	0,0083000	10,90	0,08
Composição Auxiliar	90443 SINAPI	RASGO EM ALVENARIA PARA RAMAIS/ DISTRIBUIÇÃO COM DIÂMETROS MENORES OU IGUAIS A 40 MM. AF_05/2015	M	0,2006000	9,10	1,84
Composição Auxiliar	90453 SINAPI	PASSANTE TIPO TUBO DE DIÂMETRO MENOR OU IGUAL A 40 MM, FIXADO EM LAJE. AF_05/2015	UN	0,0071000	2,10	0,01

13,30 0,51
18,78 0,05
10,90 0,08
9,10 1,84
2,10 0,01
514
09/06/2023
Rubrica

[Handwritten signature]

BRT CONSTRUTORA LTDA - EPP
Rua Barrão Rio Branco, 487, Sala A, Centro, CEP: 65.870-000, Pastos Bons - MA
CNPJ 14.692.201/0001-01 - IE 12.373.261-1

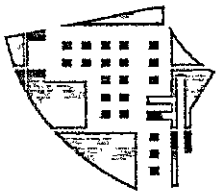

BRT

Composição Auxiliar	Código Banco	Descrição	Tipo	Und	Quant.	Valor Unit	Total
90466 SINAPI		CHUMBAMENTO LINEAR EM ALVENARIA PARA RAMAIS/DISTRIBUIÇÃO COM DIÂMETROS MENORES OU IGUAIS A 40 MM. AF_05/2015	INHI - INSTALAÇÕES HIDROS SANITÁRIAS	M	0,2006000	9,83	1,97
91185 SINAPI		FIXAÇÃO DE TUBOS HORIZONTAIS DE PVC, CPVC OU COBRE DIÂMETROS MENORES OU IGUAIS A 40 MM COM ABRAÇADEIRA METÁLICA FLEXÍVEL 18 MM, FIXADA DIRETAMENTE NA LAJE. AF_05/2015	INHI - INSTALAÇÕES HIDROS SANITÁRIAS	M	0,0092000	5,29	0,04
91190 SINAPI		CHUMBAMENTO PONTUAL EM PASSAGEM DE TUBO COM DIÂMETRO MENOR OU IGUAL A 40 MM. AF_05/2015	INHI - INSTALAÇÕES HIDROS SANITÁRIAS	UN	0,0083000	3,78	0,03
			MO sem LS =>	LS =>	8,71 MO com LS =>		19,05
			Valor do BDI =>		Valor com BDI =>		45,19
7.4							
Composição Auxiliar	Código Banco	Descrição	Tipo	Und	Quant.	Valor Unit	Total
91793 SINAPI		(COMPOSIÇÃO REPRESENTATIVA) DO SERVIÇO DE INSTALAÇÃO DE TUBO DE PVC, SÉRIE NORMAL, ESGOTO PREDIAL, DN 50 MM (INSTALADO EM RAMAL DE DESCARGA OU RAMAL DE ESGOTO SANITÁRIO), INCLUSIVE CONEXÕES, CORTES E FIXAÇÕES PARA, PRÉDIOS. AF_10/2015	INHI - INSTALAÇÕES HIDROS SANITÁRIAS	M	1,0000000	73,79	73,79
89712 SINAPI		TUBO PVC, SERIE NORMAL, ESGOTO PREDIAL, DN 50 MM, FORNECIDO E INSTALADO EM RAMAL DE DESCARGA OU RAMAL DE ESGOTO SANITÁRIO. AF_12/2014	INHI - INSTALAÇÕES HIDROS SANITÁRIAS	M	1,0000000	24,78	24,78
89731 SINAPI		JOELHO 90 GRAUS, PVC, SERIE NORMAL, ESGOTO PREDIAL, DN 50 MM, JUNTA ELÁSTICA, FORNECIDO E INSTALADO EM RAMAL DE DESCARGA OU RAMAL DE ESGOTO SANITÁRIO. AF_12/2014	INHI - INSTALAÇÕES HIDROS SANITÁRIAS	UN	1,4223000	9,52	13,54
89732 SINAPI		JOELHO 45 GRAUS, PVC, SERIE NORMAL, ESGOTO PREDIAL, DN 50 MM, JUNTA ELÁSTICA, FORNECIDO E INSTALADO EM RAMAL DE DESCARGA OU RAMAL DE ESGOTO SANITÁRIO. AF_12/2014	INHI - INSTALAÇÕES HIDROS SANITÁRIAS	UN	1,4991000	8,80	13,30
89753 SINAPI		LUBA SIMPLES, PVC, SERIE NORMAL, ESGOTO PREDIAL, DN 50 MM, JUNTA ELÁSTICA, FORNECIDO E INSTALADO EM RAMAL DE DESCARGA OU RAMAL DE ESGOTO SANITÁRIO. AF_12/2014	INHI - INSTALAÇÕES HIDROS SANITÁRIAS	UN	1,2919000	8,30	10,74
89784 SINAPI		DESCARGA OU RAMAL DE ESGOTO SANITÁRIO. AF_12/2014	INHI - INSTALAÇÕES HIDROS SANITÁRIAS	UN	0,0700000	18,29	1,29

FOLHA Nº	13,30
Nº	10,21
OC	09050212023
Rubrica	315

[Handwritten signature]

Rua Barão Rio Branco, 487, Sala A, Centro, CEP: 65.870-000, Pastos Bons - MA
CNPJ 14.692.201/0001-01 - IE 12.373.251-1

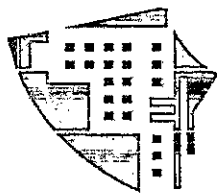

BRT

Composição Auxiliar	89813 SINAPI	LUVA SIMPLES, PVC, SERIE NORMAL, ESGOTO PREDIAL, DN 50 MM, JUNTA ELÁSTICA, FORNECIDO E INSTALADO EM PRUMADA DE ESGOTO SANITÁRIO OU VENTILAÇÃO. AF_12/2014	UN	0,0278000	6,68	0,18
Composição Auxiliar	90437 SINAPI	FURO EM ALVENARIA PARA DIÂMETROS MAIORES QUE 40 MM E MENORES OU IGUAIS A 75 MM. AF_05/2015	UN	0,1718000	24,57	4,22
Composição Auxiliar	90454 SINAPI	PASSANTE TIPO TUBO DE DIÂMETRO MAIORES QUE 40 MM E MENORES OU IGUAIS A 75 MM, FIXADO EM LAJE. AF_05/2015	UN	0,0421000	4,34	0,18
Composição Auxiliar	90467 SINAPI	CHUMBAMENTO LINEAR EM ALVENARIA PARA RAMAIS/DISTRIBUIÇÃO COM DIÂMETROS MAIORES QUE 40 MM E MENORES OU IGUAIS A 75 MM. AF_05/2015	M	0,1074000	15,61	1,67
Composição Auxiliar	91186 SINAPI	FIXAÇÃO DE TUBOS HORIZONTAIS DE PVC, CPVC OU COBRE DIÂMETROS MAIORES QUE 40 MM E MENORES OU IGUAIS A 75 MM COM ABRAÇADEIRA METÁLICA FLEXÍVEL 18 MM, FIXADA DIRETAMENTE NA LAJE. AF_05/2015	M	0,0353000	4,30	0,15
Composição Auxiliar	91191 SINAPI	CHUMBAMENTO PONTUAL EM PASSAGEM DE TUBO COM DIÂMETROS ENTRE 40 MM E 75 MM. AF_05/2015	UN	0,1718000	3,99	0,68
Composição Auxiliar	91222 SINAPI	RASGO EM ALVENARIA PARA RAMAIS/ DISTRIBUIÇÃO COM DIÂMETROS MAIORES QUE 40 MM E MENORES OU IGUAIS A 75 MM. AF_05/2015	M	0,1074000	9,89	1,06
			MO sem LS =>	13,74	MO com LS =>	30,06
			Valor do BDI =>	20,82	Valor com BDI =>	94,61

7.5	Código Banco	Descrição	Tipo	Und	Quant.	Valor Unit.	Valor Total
Composição	91795 SINAPI	(COMPOSIÇÃO REPRESENTATIVA) DO SERVIÇO DE INST. TUBO PVC, SÉRIE N, ESGOTO PREDIAL, 100 MM (INST. RAMAL DESCARGA, RAMAL DE ESG. SANIT., PRUMADA ESG. SANIT., VENTILAÇÃO OU SUB-COLETOR AÉREO), INCL. CONEXÕES E CORTES, FIXAÇÕES, P/ PRÉDIOS. AF_10/2015	INHI - INSTALAÇÕES HIDROS SANITÁRIAS	M	1,0000000	62,35	62,35
Composição Auxiliar	89714 SINAPI	TUBO PVC, SERIE NORMAL, ESGOTO PREDIAL, DN 100 MM, FORNECIDO E INSTALADO EM RAMAL DE DESCARGA OU RAMAL DE ESGOTO SANITÁRIO. AF_12/2014	INHI - INSTALAÇÕES HIDROS SANITÁRIAS	M	0,1846000	47,51	8,78

Valor Unit.	62,35	516
Valor Total	62,35	516
SHA Nº	090203/2013	516
PROC.		
Rebrifica		

BRT CONSTRUTORA LTDA - EPP
Rua Barão Rio Branco, 487, Sala A, Centro, CEP: 65.870-000, Pastos Bons - MA
CNPJ 14.692.201/0001-01 - IE 12.373.261-1



Composição Auxiliar	89746 SINAPI	JOELHO 45 GRAUS, PVC, SERIE NORMAL, ESGOTO PREDIAL, DN 100 MM, JUNTA ELÁSTICA, FORNECIDO E INSTALADO EM RAMAL DE DESCARGA OU RAMAL DE ESGOTO SANITÁRIO. AF_12/2014	INHI - INSTALAÇÕES HIDROS SANITÁRIAS	UN	0,0653000	22,02	1,43
Composição Auxiliar	89748 SINAPI	CURVA CURTA 90 GRAUS, PVC, SERIE NORMAL, ESGOTO PREDIAL, DN 100 MM, JUNTA ELÁSTICA, FORNECIDO E INSTALADO EM RAMAL DE DESCARGA OU RAMAL DE ESGOTO SANITÁRIO. AF_12/2014	INHI - INSTALAÇÕES HIDROS SANITÁRIAS	UN	0,2122000	37,40	7,93
Composição Auxiliar	89778 SINAPI	LUVA SIMPLES, PVC, SERIE NORMAL, ESGOTO PREDIAL, DN 100 MM, JUNTA ELÁSTICA, FORNECIDO E INSTALADO EM RAMAL DE DESCARGA OU RAMAL DE ESGOTO SANITÁRIO. AF_12/2014	INHI - INSTALAÇÕES HIDROS SANITÁRIAS	UN	0,0982000	17,27	1,69
Composição Auxiliar	89796 SINAPI	TE, PVC, SERIE NORMAL, ESGOTO PREDIAL, DN 100 X 100 MM, JUNTA ELÁSTICA, FORNECIDO E INSTALADO EM RAMAL DE DESCARGA OU RAMAL DE ESGOTO SANITÁRIO. AF_12/2014	INHI - INSTALAÇÕES HIDROS SANITÁRIAS	UN	0,0478000	37,91	1,81
Composição Auxiliar	89797 SINAPI	RAMAL DE ESGOTO SANITÁRIO. AF_12/2014 JUNÇÃO SIMPLES, PVC, SERIE NORMAL, ESGOTO PREDIAL, DN 100 X 100 MM, JUNTA ELÁSTICA, FORNECIDO E INSTALADO EM RAMAL DE DESCARGA OU RAMAL DE ESGOTO SANITÁRIO. AF_12/2014	INHI - INSTALAÇÕES HIDROS SANITÁRIAS	UN	0,1086000	44,25	4,80
Composição Auxiliar	89800 SINAPI	TUBO PVC, SERIE NORMAL, ESGOTO PREDIAL, DN 100 MM, FORNECIDO E INSTALADO EM PRUMADA DE ESGOTO SANITÁRIO OU VENTILAÇÃO. AF_12/2014	INHI - INSTALAÇÕES HIDROS SANITÁRIAS	M	0,5610000	24,35	13,66
Composição Auxiliar	89810 SINAPI	JOELHO 45 GRAUS, PVC, SERIE NORMAL, ESGOTO PREDIAL, DN 100 MM, JUNTA ELÁSTICA, FORNECIDO E INSTALADO EM PRUMADA DE ESGOTO SANITÁRIO OU VENTILAÇÃO. AF_12/2014	INHI - INSTALAÇÕES HIDROS SANITÁRIAS	UN	0,0085000	17,80	0,15
Composição Auxiliar	89821 SINAPI	LUVA SIMPLES, PVC, SERIE NORMAL, ESGOTO PREDIAL, DN 100 MM, JUNTA ELÁSTICA, FORNECIDO E INSTALADO EM PRUMADA DE ESGOTO SANITÁRIO OU VENTILAÇÃO. AF_12/2014	INHI - INSTALAÇÕES HIDROS SANITÁRIAS	UN	0,2392000		
Composição Auxiliar	89833 SINAPI	TE, PVC, SERIE NORMAL, ESGOTO PREDIAL, DN 100 X 100 MM, JUNTA ELÁSTICA, FORNECIDO E INSTALADO EM PRUMADA DE ESGOTO SANITÁRIO OU VENTILAÇÃO. AF_12/2014	INHI - INSTALAÇÕES HIDROS SANITÁRIAS	UN	0,0598000		
Composição Auxiliar	89834 SINAPI	JUNÇÃO SIMPLES, PVC, SERIE NORMAL, ESGOTO PREDIAL, DN 100 X 100 MM, JUNTA ELÁSTICA, FORNECIDO E INSTALADO EM PRUMADA DE ESGOTO SANITÁRIO OU VENTILAÇÃO. AF_12/2014	INHI - INSTALAÇÕES HIDROS SANITÁRIAS	UN	0,0311000		

14,35
32,39
Rubrica

PLHA N.º 1.93
PROC. 09203/2023
527
120
73

BRT CONSTRUTORA LTDA - EPP
Rua Barão Rio Branco, 487, Sala A, Centro, CEP: 65.870-000, Pastos Bons - MA
CNPJ 14.692.201/0001-01 - IE 12.373.261-1

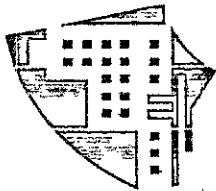

BRT

Composição Auxiliar	89848 SINAPI	TUBO PVC, SERIE NORMAL, ESGOTO PREDIAL, DN 100 MM, FORNECIDO E INSTALADO EM SUBCOLETOR AÉREO DE ESGOTO SANITÁRIO. AF_12/2014	M	0,2544000	28,34	7,20
Composição Auxiliar	89851 SINAPI	JOELHO 45 GRAUS, PVC, SERIE NORMAL, ESGOTO PREDIAL, DN 100 MM, JUNTA ELÁSTICA, FORNECIDO E INSTALADO EM SUBCOLETOR AÉREO DE ESGOTO SANITÁRIO. AF_12/2014	UN	0,0178000	21,70	0,38
Composição Auxiliar	89856 SINAPI	LUVA SIMPLES, PVC, SERIE NORMAL, ESGOTO PREDIAL, DN 100 MM, JUNTA ELÁSTICA, FORNECIDO E INSTALADO EM SUBCOLETOR AÉREO DE ESGOTO SANITÁRIO. AF_12/2014	UN	0,1267000	16,95	2,14
Composição Auxiliar	89861 SINAPI	JUNÇÃO SIMPLES, PVC, SERIE NORMAL, ESGOTO PREDIAL, DN 100 X 100 MM, JUNTA ELÁSTICA, FORNECIDO E INSTALADO EM SUBCOLETOR AÉREO DE ESGOTO SANITÁRIO. AF_12/2014	UN	0,0008000	43,93	0,03
Composição Auxiliar	90438 SINAPI	FURO EM ALVENARIA PARA DIÂMETROS MAIORES QUE 75 MM. AF_05/2015	UN	0,0999500	35,21	3,51
Composição Auxiliar	90455 SINAPI	PASSANTE TIPO TUBO DE DIÂMETRO MAIOR QUE 75 MM, FIXADO EM LAJE. AF_05/2015	UN	0,2323000	5,56	1,29
Composição Auxiliar	91187 SINAPI	FIXAÇÃO DE TUBOS HORIZONTAIS DE PVC, CPVC OU COBRE DIÂMETROS MAIORES QUE 75 MM COM ABRAÇADEIRA METÁLICA FLEXÍVEL 18 MM, FIXADA DIRETAMENTE NA LAJE. AF_05/2015	M	0,1239000	4,91	0,60
Composição Auxiliar	91192 SINAPI	CHUMBAMENTO PONTUAL EM PASSAGEM DE TUBO COM DIÂMETRO MAIOR QUE 75 MM. AF_05/2015	UN	0,0995000	4,40	0,43

MO sem LS => 9,57 LS => 8,05 MO com LS 17,62

Valor do BDI => 17,60

Nº	59,99
PROJ	0901/2013
Unic	40,8
Valor	4,21
Total	3,10
Rubrica	13,97
	518

7.6 Composição	Código Banco	89482 SINAPI	Descrição	CAIXA SIFONADA, PVC, DN 100 X 100 X 50 MM, FORNECIDA E INSTALADA EM RAMAIS DE ENCAMINHAMENTO DE ÁGUA PLUVIAL. AF_06/2022	UN	1,0000000	Quant.	1,0000000	Valor com BDI => 17,60
Composição Auxiliar	88248 SINAPI	AUXILIAR DE ENCANADOR OU BOMBEIRO HIDRÁULICO COM ENCARGOS COMPLEMENTARES	SEDI - SERVIÇOS DIVERSOS	H	0,2175000				
Composição Auxiliar	88267 SINAPI	ENCANADOR OU BOMBEIRO HIDRÁULICO COM ENCARGOS COMPLEMENTARES	SEDI - SERVIÇOS DIVERSOS	H	0,2175000				

BRT CONSTRUTORA LTDA - EPP
Rua Barão Rio Branco, 487, Sala A, Centro, CEP: 65.870-000, Pastos Bons - MA
CNPJ 14.692.201/0001-01 - IE 12.373.261-1

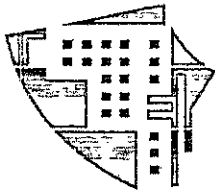

BRT

Insuno	Código Banco	Descrição	Material	Und	Quant.	Valor Unit	Total
00000122	SINAPI	ADESIVO PLASTICO PARA PVC, FRASCO COM *850* GR	Material	UN	0,0292000	56,78	1,65
00005103	SINAPI	CAIXA SIFONADA PVC, 100 X 100 X 50 MM, COM GRELHA REDONDA, BRANCA	Material	UN	1,0000000	26,13	26,13
00020078	SINAPI	PASTA LUBRIFICANTE PARA TUBOS E CONEXOES COM JUNTA ELASTICA, EMBALAGEM DE *400* GR (USO EM PVC, ACO, POLIETILENO E OUTROS)	Material	UN	0,0200000	23,43	0,46
00020083	SINAPI	SOLUCAO PREPARADORA / LIMPADORA PARA PVC, FRASCO COM 1000 CM3	Material	UN	0,0440000	64,33	2,83
00020085	SINAPI	ANEL BORRACHA, DN 50 MM, PARA TUBO SERIE REFORCADA ESGOTO PREDIAL	Material	UN	1,0000000	2,66	2,66
00038383	SINAPI	LIXA D'AGUA EM FOLHA, GRAO 100	Material	UN	0,0068000	1,95	0,01
			MO sem LS =>	LS =>	2,70	MO com LS =>	5,91
			Valor do BDI =>	11,51	Valor com BDI =>		52,32

7.7	Código Banco	Descrição	Tipo	Und	Quant.	Valor Unit	Total
Composição	97902	CAIXA ENTERRADA HIDRÁULICA RETANGULAR EM ALVENARIA COM TIJOLOS CERÂMICOS MACIÇOS, DIMENSÕES INTERNAS: 0,6X0,6X0,6 M PARA REDE DE ESGOTO. AF_12/2020	INHI - INSTALAÇÕES HIDROS SANITÁRIAS	UN	1,0000000	477,91	477,93
Composição Auxiliar	100475	ARGAMASSA TRAÇO 1:3 (EM VOLUME DE CIMENTO E AREIA MÉDIA ÚMIDA) COM ADIÇÃO DE IMPERMEABILIZANTE, PREPARO MECÂNICO COM BETONEIRA 400 L. AF_08/2019	SEDI - SERVIÇOS DIVERSOS	m³	0,1156000	753,51	87,10
Composição Auxiliar	101616	PREPARO DE FUNDO DE VALA COM LARGURA MENOR QUE 1,5 M (ACERTO DO SOLO NATURAL). AF_08/2020	MOVT - MOVIMENTO DE TERRA	m²	0,8100000	4,26	3,45
Composição Auxiliar	5678	RETROSCAVADEIRA SOBRE RODAS COM CARREGADEIRA, TRACÇÃO 4X4, POTÊNCIA LÍQ. 88 HP, CAÇAMBA CARREG. CAP. MÍN. 1 M3, CAÇAMBA RETRO CAP. 0,26 M3, PESO OPERACIONAL MÍN. 6.674 KG, PROFUNDIDADE ESCAVAÇÃO MÁX. 4,37 M - CHP DIURNO. AF_06/2014	CHOR - CUSTOS HORÁRIOS DE MÁQUINAS E EQUIPAMENTOS	CHP	0,0087000	142,91	1,24

Composição Auxiliar	Código Banco	Descrição	Tipo	Und	Quant.	Valor Unit	Total
	5679	RETROSCAVADEIRA SOBRE RODAS COM CARREGADEIRA, TRACÇÃO 4X4, POTÊNCIA LÍQ. 88 HP, CAÇAMBA CARREG. CAP. MÍN. 1 M3, CAÇAMBA RETRO CAP. 0,26 M3, PESO OPERACIONAL MÍN. 6.674 KG, PROFUNDIDADE ESCAVAÇÃO MÁX. 4,37 M - CHI DIURNO. AF_06/2014	CHOR - CUSTOS HORÁRIOS DE MÁQUINAS E EQUIPAMENTOS	CHI	0,0178000		

539
Nº PROC. 0,85
Rubrica

BRT CONSTRUTORA LTDA - EPP
Rua Barão Rio Branco, 487, Sala A, Centro, CEP: 65.870-000, Pastos Bons - MA
CNPJ 14.692.201/0001-01 - IE 12.373.261-1



BRT

Composição Auxiliar	87316 SINAPI	ARGAMASSA TRAÇO 1:4 (EM VOLUME DE CIMENTO E AREIA GROSSA SEDI - SERVIÇOS DIVERSOS ÚMIDA) PARA CHAPISCO CONVENCIONAL, PREPARO MECÂNICO COM BETONEIRA 400 L. AF_08/2019	m³	0,0148000	459,88	6,80
Composição Auxiliar	88309 SINAPI	PEDREIRO COM ENCARGOS COMPLEMENTARES	H	5,0944000	18,87	96,13
Composição Auxiliar	88316 SINAPI	SERVENTE COM ENCARGOS COMPLEMENTARES	H	4,0028000	14,47	57,92
Composição Auxiliar	94970 SINAPI	CONCRETO FCK = 20MPA, TRAÇO 1:2,7:3 (EM MASSA SECA DE CIMENTO/ AREIA MÉDIA/ BRITA 1) - PREPARO MECÂNICO COM BETONEIRA 600 L. AF_05/2021	m³	0,0744000	447,69	33,30
Composição Auxiliar	97735 SINAPI	PEÇA RETANGULAR PRÉ-MOLDADA, VOLUME DE CONCRETO DE 30 A 100 LITROS, TAXA DE AÇO APROXIMADA DE 30KG/M³. AF_01/2018	m³	0,0448000	2.011,22	90,10
Insuno	00002692 SINAPI	DESMOLDANTE PROTETOR PARA FORMAS DE MADEIRA, DE BASE OLEOSA EMULSIONADA EM AGUA	L	0,0054000	8,58	0,04
Insuno	00004491 SINAPI	PONTALETE *7,5 X 7,5* CM EM PINUS, MISTA OU EQUIVALENTE DA REGIAO - BRUTA	M	0,1184000	11,01	1,30
Insuno	00004517 SINAPI	SARRAFO *2,5 X 7,5* CM EM PINUS, MISTA OU EQUIVALENTE DA REGIAO - BRUTA	M	0,1408000	3,85	0,54
Insuno	00005069 SINAPI	PREGO DE AÇO POLIDO COM CABECA 17 X 27 (2 1/2 X 11)	KG	0,0125000	24,76	0,30
Insuno	00006193 SINAPI	TABUA NAO APARELHADA *2,5 X 20* CM, EM MACARANDUBA, ANGELM OU EQUIVALENTE DA REGIAO - BRUTA	M	0,4416000	20,91	9,23
Insuno	00007258 SINAPI	TIJOLO CERAMICO MACICO COMUM *5 X 10 X 20* CM (L X A X C)	UN	#####	0,68	89,63

8.1	Código Banco	Descrição	Und	Quant.	Valor Unit	Valor com BDI =>
Composição	96135 SINAPI	APLICAÇÃO MANUAL DE MASSA ACRÍLICA EM PAREDES EXTERNAS DE CASAS, DUAS DEMÃOS. AF_05/2017	m²	1,0000000	21,11	21,11
Composição Auxiliar	88310 SINAPI	PINTOR COM ENCARGOS COMPLEMENTARES	H	0,5710000	19,04	11,00
Composição Auxiliar	88316 SINAPI	SERVENTE COM ENCARGOS COMPLEMENTARES	H	0,1430000	14,41	2,07
			Total		612,80	175,21
					Valor com BDI =>	612,80

FOLHA Nº 520
 Total 21,11
 Valor com BDI 21,11
 Valor com BDI 19,04
 Valor com BDI 14,41

BRT CONSTRUTORA LTDA - EPP
 Rua Barão Rio Branco, 487, Sala A, Centro, CEP: 65.870-000, Pastos Bons - MA
 CNPJ 14.692.201/0001-01 - IE 12.373.261-1

[Handwritten signature]

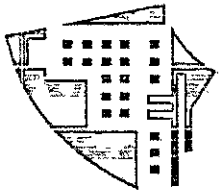

BRT

MO sem LS =>	1,39	LS =>	1,17	MO com LS	2,56
Valor do BDI =>	1,43			Valor com BDI =>	6,51

Composição	Código Banco	Descrição	Und	Quant.	Valor Unit	Total
Auxiliar						
Insumo	88238 SINAPI	AJUDANTE DE ARMADOR COM ENCARGOS COMPLEMENTARES	H	1,0000000	14,15	14,15
Insumo	95308 SINAPI	CURSO DE CAPACITAÇÃO PARA AJUDANTE DE ARMADOR (ENCARGOS COMPLEMENTARES) - HORISTA	H	1,0000000	0,10	0,10
Insumo	00006114 SINAPI	AJUDANTE DE ARMADOR (HORISTA)	H	1,0000000	10,82	10,82
Insumo	00037370 SINAPI	ALIMENTACAO - HORISTA (COLETADO CAIXA)	H	1,0000000	0,01	0,01
Insumo	00037371 SINAPI	TRANSPORTE - HORISTA (COLETADO CAIXA)	H	1,0000000	0,57	0,57
Insumo	00037372 SINAPI	EXAMES - HORISTA (COLETADO CAIXA)	H	1,0000000	0,81	0,81
Insumo	00037373 SINAPI	SEGURO - HORISTA (COLETADO CAIXA)	H	1,0000000	0,01	0,01
Insumo	00043465 SINAPI	FERRAMENTAS - FAMILIA PEDREIRO - HORISTA (ENCARGOS COMPLEMENTARES - COLETADO CAIXA)	H	1,0000000	0,74	0,74
Insumo	00043489 SINAPI	EPI - FAMILIA PEDREIRO - HORISTA (ENCARGOS COMPLEMENTARES - Equipamento COLETADO CAIXA)	H	1,0000000	1,09	1,09

MO sem LS =>	5,93	LS =>	4,99	MO com LS	10,92
Valor do BDI =>	3,99			Valor com BDI =>	18,14

Composição	Código Banco	Descrição	Und	Quant.	Valor Unit	Total
Auxiliar						
Insumo	88239 SINAPI	AJUDANTE DE CARPINTEIRO COM ENCARGOS COMPLEMENTARES	H	1,0000000	18,03	18,03
Insumo	95309 SINAPI	CURSO DE CAPACITAÇÃO PARA AJUDANTE DE CARPINTEIRO (ENCARGOS COMPLEMENTARES) - HORISTA	H	1,0000000	0,13	0,13
Insumo	00006117 SINAPI	CARPINTEIRO AUXILIAR (HORISTA)	H	1,0000000	11,45	11,45
Insumo	00037370 SINAPI	ALIMENTACAO - HORISTA (COLETADO CAIXA)	H	1,0000000	0,01	0,01
Insumo	00037371 SINAPI	TRANSPORTE - HORISTA (COLETADO CAIXA)	H	1,0000000	0,57	0,57
Insumo	00037372 SINAPI	EXAMES - HORISTA (COLETADO CAIXA)	H	1,0000000	0,81	0,81
Insumo	00037373 SINAPI	SEGURO - HORISTA (COLETADO CAIXA)	H	1,0000000	0,01	0,01
Insumo	00043459 SINAPI	FERRAMENTAS - FAMILIA CARPINTEIRO DE FORMAS - HORISTA (ENCARGOS COMPLEMENTARES - COLETADO CAIXA)	H	1,0000000	0,74	0,74

523
FOLHA Nº 0013
Data: 12/02/23

BRT CONSTRUTORA LTDA - EPP
Rua Barão Rio Branco, 487, Sala A, Centro, CEP: 65.870-000, Pastos Bons - MA
CNPJ 14.692.201/0001-01 - IE 12.373.261-1

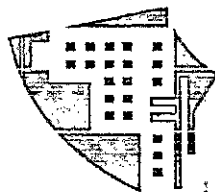

BRT

Insuno	Código Banco	Descrição	Equipamento	H	1,0000000	1,26	1,26
	00043483 SINAPI	EPI - FAMILIA CARPINTEIRO DE FORMAS - HORISTA (ENCARGOS COMPLEMENTARES - COLETADO CAIXA)					
Composição	87369 SINAPI	ARGAMASSA TRAÇO 1:2:8 (EM VOLUME DE CIMENTO, CAL E AREIA MÉDIA ÚMIDA) PARA EMBOÇO/MASSA ÚNICA/ASSENTAMENTO DE ALVENARIA DE VEDAÇÃO, PREPARO MANUAL. AF_08/2019	MO sem LS =>	6,29	LS =>	5,29	MO com LS 11,58
Auxiliar	88316 SINAPI	SERVENTE COM ENCARGOS COMPLEMENTARES	Valor do BDI =>	4,14		Valor com BDI =>	18,83
Composição	00000370 SINAPI	AREIA MÉDIA - POSTO JAZIDA/FORNECEDOR (RETRADO NA JAZIDA, SEM TRANSPORTE)	SEDI - SERVIÇOS DIVERSOS				
Auxiliar	00001106 SINAPI	CAL HIDRATADA CHI PARA ARGAMASSAS					
Composição	00001379 SINAPI	CIMENTO PORTLAND COMPOSTO CP II-32	SEDI - SERVIÇOS DIVERSOS				
Composição	88377 SINAPI	ARGAMASSA TRAÇO 1:2:8 (EM VOLUME DE CIMENTO, CAL E AREIA MÉDIA ÚMIDA) PARA EMBOÇO/MASSA ÚNICA/ASSENTAMENTO DE ALVENARIA DE VEDAÇÃO, PREPARO MECÂNICO COM BETONEIRA 400 L. AF_08/2019	SEDI - SERVIÇOS DIVERSOS				
Auxiliar	88830 SINAPI	OPERADOR DE BETONEIRA ESTACIONÁRIA/MISTURADOR COM ENCARGOS COMPLEMENTARES					
Composição	88831 SINAPI	BETONEIRA CAPACIDADE NOMINAL DE 400 L, CAPACIDADE DE MISTURA 280 L, MOTOR ELÉTRICO TRIFÁSICO POTÊNCIA DE 2 CV, SEM CARREGADOR - CHP DIURNO. AF_10/2014	CHOR - CUSTOS HORÁRIOS DE MÁQUINAS E EQUIPAMENTOS				
Auxiliar	88831 SINAPI	BETONEIRA CAPACIDADE NOMINAL DE 400 L, CAPACIDADE DE MISTURA 280 L, MOTOR ELÉTRICO TRIFÁSICO POTÊNCIA DE 2 CV, SEM CARREGADOR - CHI DIURNO AF_10/2014	CHOR - CUSTOS HORÁRIOS DE MÁQUINAS E EQUIPAMENTOS				
Composição	88831 SINAPI	BETONEIRA CAPACIDADE NOMINAL DE 400 L, CAPACIDADE DE MISTURA 280 L, MOTOR ELÉTRICO TRIFÁSICO POTÊNCIA DE 2 CV, SEM CARREGADOR - CHI DIURNO AF_10/2014	CHOR - CUSTOS HORÁRIOS DE MÁQUINAS E EQUIPAMENTOS				
Auxiliar							

524
PROJ. 090101/2013
RUBRICA

Rua Barão Rio Branco, 487, Sala A, Centro, CEP: 65.870-000, Pastos Bons - MA
CNPJ 14.692.201/0001-01 - IE 12.373.261-1

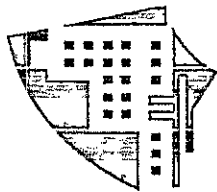

BRT

Insumo	00000370 SINAPI	AREIA MÉDIA - POSTO JAZIDA/FORNECEDOR (RETRADO NA JAZIDA, SEM TRANSPORTE)	Material	m³	1,1600000	67,50	78,30
Insumo	00001106 SINAPI	CAL HIDRATADA CH-I PARA ARGAMASSAS	Material	KG	#####	0,91	158,43
Insumo	00001379 SINAPI	CIMENTO PORTLAND COMPOSTO CP II-32	Material	KG	#####	0,92	180,19
			MO sem LS =>	31,98	26,92	MO com LS =>	58,90
			Valor do BDI =>	137,94		Valor com BDI =>	626,75
Composição	Código Banco	Descrição	Tipo	Und	Quant.	Valor Unit	Total
	87294 SINAPI	ARGAMASSA TRAÇO 1:2:9 (EM VOLUME DE CIMENTO, CAL E AREIA MÉDIA ÚMIDA) PARA EMBOÇO/MASSA ÚNICA/ASSENTAMENTO DE ALVENARIA DE VEDAÇÃO, PREPARO MECÂNICO COM BETONEIRA 600 L. AF_08/2019	SEDI - SERVIÇOS DIVERSOS	m³	1,0000000	462,17	462,17
Composição	88316 SINAPI	SERVENTE COM ENCARGOS COMPLEMENTARES	SEDI - SERVIÇOS DIVERSOS	H	0,7900000	14,41	11,43
Composição	88377 SINAPI	OPERADOR DE BETONEIRA ESTACIONÁRIA/MISTURADOR COM ENCARGOS COMPLEMENTARES	SEDI - SERVIÇOS DIVERSOS	H	3,6500000	15,26	55,69
Composição	89225 SINAPI	BETONEIRA CAPACIDADE NOMINAL DE 600 L, CAPACIDADE DE MISTURA 360 L, MOTOR ELÉTRICO TRIFÁSICO POTÊNCIA DE 4 CV, SEM CARREGADOR - CHP DIURNO. AF_11/2014	CHOR - CUSTOS HORÁRIOS DE MÁQUINAS E EQUIPAMENTOS	CHP	0,8500000	5,21	4,42
Composição	89226 SINAPI	BETONEIRA CAPACIDADE NOMINAL DE 600 L, CAPACIDADE DE MISTURA 360 L, MOTOR ELÉTRICO TRIFÁSICO POTÊNCIA DE 4 CV, SEM CARREGADOR - CHI DIURNO. AF_11/2014	CHOR - CUSTOS HORÁRIOS DE MÁQUINAS E EQUIPAMENTOS	CHI	2,8000000	1,76	4,76
Insumo	00000370 SINAPI	AREIA MÉDIA - POSTO JAZIDA/FORNECEDOR (RETRADO NA JAZIDA, SEM TRANSPORTE)	Material	m³	1,1800000		
Insumo	00001106 SINAPI	CAL HIDRATADA CH-I PARA ARGAMASSAS	Material	KG	#####		
Insumo	00001379 SINAPI	CIMENTO PORTLAND COMPOSTO CP II-32	Material	KG	#####		
			MO sem LS =>	30,81	25,93	MO com LS =>	56,74
			Valor do BDI =>	130,42		Valor com BDI =>	392,59
			Tipo	Und	Quant.	Valor Unit	Total

67,50% 78,68
L L
P: 0145,27
C: 162,95
090101/023
=>

BRT CONSTRUTORA LTDA - EPP
Rua Barão Rio Branco, 487, Sala A, Centro, CEP: 65.870-000, Pastos Bons - MA
CNPJ 14.692.201/0001-01 - IE 12.373.261-1

[Handwritten signatures and initials]

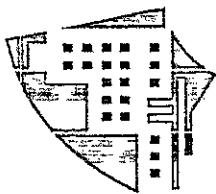

BRT

Composição	100475 SINAPI	ARGAMASSA TRAÇO 1:3 (EM VOLUME DE CIMENTO E AREIA MÉDIA ÚMIDA) COM ADIÇÃO DE IMPERMEABILIZANTE, PREPARO MECÂNICO COM BETONEIRA 400 L. AF_08/2019	SEDI - SERVIÇOS DIVERSOS	m³	1,0000000	753,51	753,51
Composição Auxiliar	88377 SINAPI	OPERADOR DE BETONEIRA ESTACIONÁRIA/MISTURADOR COM ENCARGOS COMPLEMENTARES	SEDI - SERVIÇOS DIVERSOS	H	3,7500000	15,26	57,22
Composição Auxiliar	88830 SINAPI	BETONEIRA CAPACIDADE NOMINAL DE 400 L, CAPACIDADE DE MISTURA 280 L, MOTOR ELÉTRICO TRIFÁSICO POTÊNCIA DE 2 CV, SEM CARREGADOR - CHP DIURNO. AF_10/2014	CHOR - CUSTOS HORÁRIOS DE MÁQUINAS E EQUIPAMENTOS	CHP	0,8700000	1,73	1,50
Composição Auxiliar	88831 SINAPI	BETONEIRA CAPACIDADE NOMINAL DE 400 L, CAPACIDADE DE MISTURA 280 L, MOTOR ELÉTRICO TRIFÁSICO POTÊNCIA DE 2 CV, SEM CARREGADOR - CHI DIURNO. AF_10/2014	CHOR - CUSTOS HORÁRIOS DE MÁQUINAS E EQUIPAMENTOS	CHI	2,8800000	0,41	1,18
Insumo	00000123 SINAPI	ADITIVO IMPERMEABILIZANTE DE PEGA NORMAL PARA ARGAMASSAS E CONCRETOS SEM ARMACAO, LIQUIDO E ISENTO DE CLORETOS	Material	L	19,4400000	8,93	173,59
Insumo	00000370 SINAPI	AREIA MÉDIA - POSTO JAZIDA/FORNECEDOR (RETIRADO NA JAZIDA, SEM TRANSPORTE)	Material	m³	1,0800000	67,50	72,90
Insumo	00001379 SINAPI	CIMENTO PORTLAND COMPOSTO CP II-32	Material	KG	#####	0,92	447,12
			MO sem LS =>	LS =>	22,43	MO com LS =>	49,08
			Valor do BDI =>			Valor com BDI =>	966,15

Composição	Código Banco	Descrição	Tipo	Und	Quant.	Valor Unit	Total
Composição	88629 SINAPI	ARGAMASSA TRAÇO 1:3 (EM VOLUME DE CIMENTO E AREIA MÉDIA ÚMIDA), PREPARO MANUAL. AF_08/2019	SEDI - SERVIÇOS DIVERSOS	m³	1,0000000	640,54	640,54
Composição Auxiliar	88316 SINAPI	SERVENTE COM ENCARGOS COMPLEMENTARES	SEDI - SERVIÇOS DIVERSOS	H	8,5700000	140,41	124,00
Auxiliar	00000370 SINAPI	AREIA MÉDIA - POSTO JAZIDA/FORNECEDOR (RETIRADO NA JAZIDA, SEM TRANSPORTE)	Material	m³	1,0700000	67,50	72,22
Insumo	00001379 SINAPI	CIMENTO PORTLAND COMPOSTO CP II-32	Material	KG	#####	0,92	444,32
			MO sem LS =>	LS =>	44,49	MO com LS =>	97,35
			Valor do BDI =>			Valor com BDI =>	831,30

Valor Unit	640,54
Valor Total	640,54
Valor Unit	140,41
Valor Total	124,00
Valor Unit	67,50
Valor Total	72,22
Valor Unit	0,92
Valor Total	444,32
Valor Unit	44,49
Valor Total	97,35
Valor Unit	831,30
Valor Total	831,30

BRT CONSTRUTORA LTDA - EPP
Rua Barão Rio Branco, 487, Sala A, Centro, CEP: 65.870-000, Pastos Bons - MA
CNPJ 14.692.201/0001-01 - IE 12.373.261-1

Código Banco Descrição

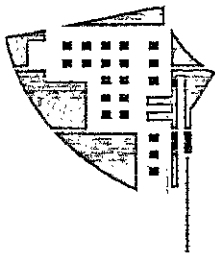

BRT

Composição	Código Banco	Descrição	Quant.	Valor Unit	Total	
Insumo	00037372 SINAPI	EXAMES - HORISTA (COLETADO CAIXA)	1,00000000	0,81	0,81	
Insumo	00037373 SINAPI	SEGURO - HORISTA (COLETADO CAIXA)	1,00000000	0,01	0,01	
Insumo	00043461 SINAPI	FERRAMENTAS - FAMILIA ENCANADOR - HORISTA (ENCARGOS COMPLEMENTARES - COLETADO CAIXA)	1,00000000	0,32	0,32	
Insumo	00043485 SINAPI	EPI - FAMILIA ENCANADOR - HORISTA (ENCARGOS COMPLEMENTARES - COLETADO CAIXA)	1,00000000	0,94	0,94	
MO sem LS =>			5,31	MO com LS =>	11,61	
Valor do BDI =>			4,02	Valor com BDI =>	18,29	
Composição	Código Banco	Descrição	Und	Quant.	Valor Unit	Total
Composição Auxiliar	88256 SINAPI	AZULEJISTA OU LADRILHISTA COM ENCARGOS COMPLEMENTARES	H	1,00000000	18,79	18,79
Composição Auxiliar	95324 SINAPI	CURSO DE CAPACITAÇÃO PARA AZULEJISTA OU LADRILHISTA (ENCARGOS COMPLEMENTARES) - HORISTA	H	1,00000000	0,18	0,18
Insumo	00004760 SINAPI	AZULEJISTA OU LADRILHEIRO (HORISTA)	H	1,00000000	15,38	15,38
Insumo	00037370 SINAPI	ALIMENTACAO - HORISTA (COLETADO CAIXA)	H	1,00000000	0,01	0,01
Insumo	00037371 SINAPI	TRANSPORTE - HORISTA (COLETADO CAIXA)	H	1,00000000	0,57	0,57
Insumo	00037372 SINAPI	EXAMES - HORISTA (COLETADO CAIXA)	H	1,00000000	0,81	0,81
Insumo	00037373 SINAPI	SEGURO - HORISTA (COLETADO CAIXA)	H	1,00000000	0,01	0,01
Insumo	00043465 SINAPI	FERRAMENTAS - FAMILIA PEDREIRO - HORISTA (ENCARGOS COMPLEMENTARES - COLETADO CAIXA)	H	1,00000000	0,74	0,74
Insumo	00043489 SINAPI	EPI - FAMILIA PEDREIRO - HORISTA (ENCARGOS COMPLEMENTARES - Equipamento)	H	1,00000000	1,09	1,09

CLHA 24/09
Valor com BDI = 0,4

Valor com BDI => 5,30
29/10/2023

Composição	Código Banco	Descrição	Und	Quant.
Insumo	88831 SINAPI	BETONEIRA CAPACIDADE NOMINAL DE 400 L, CAPACIDADE DE MISTURA 280 L, MOTOR ELÉTRICO TRIFÁSICO POTÊNCIA DE 2 CV, SEM CARREGADOR - CHI DIURNO. AF_10/2014	CHI	1,00000000

[Handwritten signatures and marks]

BRT CONSTRUTORA LTDA - EPP
Rua Barão Rio Branco, 487, Sala A, Centro, CEP: 65.870-000, Pastos Bons - MA
CNPJ 14.692.201/0001-01 -- IE 12.373.261-1

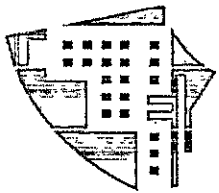

BRT

Composição Auxiliar	88826 SINAPI	BETONEIRA CAPACIDADE NOMINAL DE 400 L, CAPACIDADE DE MISTURA 280 L, MOTOR ELÉTRICO TRIFÁSICO POTÊNCIA DE 2 CV, SEM CARREGADOR - DEPRECIÇÃO. AF_10/2014	H	1,0000000	0,37	0,37
Composição Auxiliar	88827 SINAPI	BETONEIRA CAPACIDADE NOMINAL DE 400 L, CAPACIDADE DE MISTURA 280 L, MOTOR ELÉTRICO TRIFÁSICO POTÊNCIA DE 2 CV, SEM CARREGADOR - JUROS. AF_10/2014	H	1,0000000	0,04	0,04
		MO sem LS =>	LS =>	0,00	MO com LS =>	0,00
		Valor do BDI =>		0,11	Valor com BDI =>	0,52

Composição	Código Banco	Descrição	Tipo	Quant.	Valor Unit	Total
Composição Auxiliar	88830 SINAPI	BETONEIRA CAPACIDADE NOMINAL DE 400 L, CAPACIDADE DE MISTURA 280 L, MOTOR ELÉTRICO TRIFÁSICO POTÊNCIA DE 2 CV, SEM CARREGADOR - CHP DIURNO. AF_10/2014	CHP	1,0000000	1,73	1,73
Composição Auxiliar	88826 SINAPI	BETONEIRA CAPACIDADE NOMINAL DE 400 L, CAPACIDADE DE MISTURA 280 L, MOTOR ELÉTRICO TRIFÁSICO POTÊNCIA DE 2 CV, SEM CARREGADOR - DEPRECIÇÃO. AF_10/2014	H	1,0000000	0,37	0,37
Composição Auxiliar	88827 SINAPI	BETONEIRA CAPACIDADE NOMINAL DE 400 L, CAPACIDADE DE MISTURA 280 L, MOTOR ELÉTRICO TRIFÁSICO POTÊNCIA DE 2 CV, SEM CARREGADOR - JUROS. AF_10/2014	H	1,0000000	0,04	0,04
Composição Auxiliar	88828 SINAPI	BETONEIRA CAPACIDADE NOMINAL DE 400 L, CAPACIDADE DE MISTURA 280 L, MOTOR ELÉTRICO TRIFÁSICO POTÊNCIA DE 2 CV, SEM CARREGADOR - MANUTENÇÃO. AF_10/2014	H	1,0000000	0,40	0,40
Composição Auxiliar	88829 SINAPI	BETONEIRA CAPACIDADE NOMINAL DE 400 L, CAPACIDADE DE MISTURA 280 L, MOTOR ELÉTRICO TRIFÁSICO POTÊNCIA DE 2 CV, SEM CARREGADOR - MATERIAIS NA OPERAÇÃO. AF_10/2014	H	1,0000000	0,40	0,40

Composição	88826 SINAPI	BETONEIRA CAPACIDADE NOMINAL DE 400 L, CAPACIDADE DE MISTURA 280 L, MOTOR ELÉTRICO TRIFÁSICO POTÊNCIA DE 2 CV, SEM CARREGADOR - DEPRECIÇÃO. AF_10/2014	H	1,0000000	0,37	0,37
		MO sem LS =>	LS =>	0,00	MO com LS =>	0,00
		Valor do BDI =>		0,48	Valor com BDI =>	0,48

FOLHA Nº 528
Nº ORÇ. 0930301/2013
RCC. 2013/01/2013

BRT CONSTRUTORA LTDA - EPP
Rua Barão Rio Branco, 487, Sala A, Centro, CEP: 65.870-000, Pastos Bons - MA.
CNPJ 14.692.201/0001-01 - IE 12.373.261-1

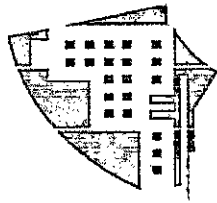

BRT

Composição	Código Banco	Descrição	Material	Quant.	Valor Unit	Total
Composição	87316 SINAPI	ARGAMASSA TRAÇO 1:4 (EM VOLUME DE CIMENTO E AREIA GROSSA SEDI - SERVIÇOS DIVERSOS ÚMIDA) PARA CHAPISCO CONVENCIONAL, PREPARO MECÂNICO COM BETONEIRA 400 L. AF_08/2019	m³	1,0000000	459,88	459,88
Composição Auxiliar	88377 SINAPI	OPERADOR DE BETONEIRA ESTACIONÁRIA/MISTURADOR COM ENCARGOS COMPLEMENTARES	H	4,6400000	15,26	70,80
Composição Auxiliar	88830 SINAPI	BETONEIRA CAPACIDADE NOMINAL DE 400 L, CAPACIDADE DE MISTURA 280 L, MOTOR ELÉTRICO TRIFÁSICO POTÊNCIA DE 2 CV, SEM CARREGADOR - CHP DIURNO. AF_10/2014	CHP	1,0800000	1,73	1,86
Composição Auxiliar	88831 SINAPI	BETONEIRA CAPACIDADE NOMINAL DE 400 L, CAPACIDADE DE MISTURA 280 L, MOTOR ELÉTRICO TRIFÁSICO POTÊNCIA DE 2 CV, SEM CARREGADOR - CHI DIURNO. AF_10/2014	CHI	3,5600000	0,41	1,45
Insumo	00000367 SINAPI	AREIA GROSSA - POSTO JAZIDA/FORNECEDOR (RETRADO NA JAZIDA, SEM TRANSPORTE)	m³	1,0200000	68,38	69,74
Insumo	00001379 SINAPI	CIMENTO PORTLAND COMPOSTO CP II-32	KG	#####	0,92	316,03
			LS =>	27,75	MO com LS =>	60,73
					Valor do BDI =>	589,65

Composição	Código Banco	Descrição	Material	Quant.	Valor Unit	Total
Composição	87301 SINAPI	ARGAMASSA TRAÇO 1:4 (EM VOLUME DE CIMENTO E AREIA MÉDIA ÚMIDA) PARA CONTRAPISO, PREPARO MECÂNICO COM BETONEIRA 400 L. AF_08/2019	m³	1,0000000	592,34	592,34
Composição Auxiliar	88377 SINAPI	OPERADOR DE BETONEIRA ESTACIONÁRIA/MISTURADOR COM ENCARGOS COMPLEMENTARES	H	4,8500000		
Composição Auxiliar	88830 SINAPI	BETONEIRA CAPACIDADE NOMINAL DE 400 L, CAPACIDADE DE MISTURA 280 L, MOTOR ELÉTRICO TRIFÁSICO POTÊNCIA DE 2 CV, SEM CARREGADOR - CHP DIURNO. AF_10/2014	CHP	1,1300000		
Composição Auxiliar	88831 SINAPI	BETONEIRA CAPACIDADE NOMINAL DE 400 L, CAPACIDADE DE MISTURA 280 L, MOTOR ELÉTRICO TRIFÁSICO POTÊNCIA DE 2 CV, SEM CARREGADOR - CHI DIURNO. AF_10/2014	CHI	3,7200000		
Insumo	00000370 SINAPI	AREIA MÉDIA - POSTO JAZIDA/FORNECEDOR (RETRADO NA JAZIDA, SEM TRANSPORTE)	m³	1,3600000		
Insumo	00001379 SINAPI	CIMENTO PORTLAND COMPOSTO CP II-32	KG	#####		

RECIBO
Nº 74,01
PROCL, 95
529
42306

BRT CONSTRUTORA LTDA - EPP
Rua Barão Rio Branco, 487, Sala A, Centro, CEP: 65.870-000, Pastos Bons - MA
CNPJ 14.692.201/0001-01 - IE 12.373.261-1

[Handwritten signatures and marks]

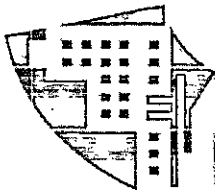

BRT

MO sem LS => 34,47 LS => 29,01 MO com LS 63,48

Valor do BDI => 167,15 Valor com BDI => 759,49

Composição	Código Banco	Descrição	Tipo	Und	Quant.	Valor Unit	Total
Composição	88245 SINAPI	ARMADOR COM ENCARGOS COMPLEMENTARES	SEDI - SERVIÇOS DIVERSOS	H	1,0000000	18,75	18,75
Composição	95314 SINAPI	CURSO DE CAPACITAÇÃO PARA ARMADOR (ENCARGOS COMPLEMENTARES) - HORISTA	SEDI - SERVIÇOS DIVERSOS	H	1,0000000	0,14	0,14
Auxiliar	00000378 SINAPI	ARMADOR (HORISTA)	Mão de Obra	H	1,0000000	15,38	15,38
Insumo	00037370 SINAPI	ALIMENTAÇÃO - HORISTA (COLETADO CAIXA)	Outros	H	1,0000000	0,01	0,01
Insumo	00037371 SINAPI	TRANSPORTE - HORISTA (COLETADO CAIXA)	Serviços	H	1,0000000	0,57	0,57
Insumo	00037372 SINAPI	EXAMES - HORISTA (COLETADO CAIXA)	Outros	H	1,0000000	0,81	0,81
Insumo	00037373 SINAPI	SEGURO - HORISTA (COLETADO CAIXA)	Taxas	H	1,0000000	0,01	0,01
Insumo	00043465 SINAPI	FERRAMENTAS - FAMILIA PEDREIRO - HORISTA (ENCARGOS COMPLEMENTARES - COLETADO CAIXA)	Equipamento	H	1,0000000	0,74	0,74
Insumo	00043489 SINAPI	EPI - FAMILIA PEDREIRO - HORISTA (ENCARGOS COMPLEMENTARES - Equipamento COLETADO CAIXA)	Equipamento	H	1,0000000	1,09	1,09

MO sem LS => 8,43 LS => 7,09 MO com LS 15,52

Valor do BDI => 5,29 Valor com BDI => 24,04

Composição	Código Banco	Descrição	Tipo	Und	Quant.	Valor Unit	Total
Composição	92767 SINAPI	ARMAÇÃO DE LAJE DE ESTRUTURA CONVENCIONAL DE CONCRETO ARMADO UTILIZANDO AÇO CA-60 DE 4,2 MM - MONTAGEM. AF_06/2022	FUES - FUNDAÇÕES E ESTRUTURAS	KG	1,0000000	4,13	4,13
Composição	88238 SINAPI	AJUDANTE DE ARMADOR COM ENCARGOS COMPLEMENTARES	SEDI - SERVIÇOS DIVERSOS	H	0,0172000	8,73	1,47
Auxiliar	88245 SINAPI	ARMADOR COM ENCARGOS COMPLEMENTARES	SEDI - SERVIÇOS DIVERSOS	H	0,1055000	8,73	0,92
Composição	92799 SINAPI	CORTE E DOBRA DE AÇO CA-60, DIÂMETRO DE 4,2 MM. AF_06/2022	FUES - FUNDAÇÕES E ESTRUTURAS	KG	1,0000000	1,47	1,47
Auxiliar	00039017 SINAPI	ESPAÇADOR / DISTANCIADOR CIRCULAR COM ENTRADA LATERAL, EM PLÁSTICO, PARA VERGALHAO *4,2 A 12,5* MM, COBRIMENTO 20 MM	Material	UN	2,8160000	0,22	0,62

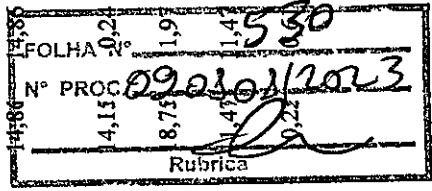

BRT CONSTRUTORA LTDA - EPP
 Rua Barão Rio Branco, 487, Sala A, Centro, CEP: 65.870-000, Pastos Bons - MA.
 CNPJ 14.692.201/0001-01 - IE 12.373.261-1

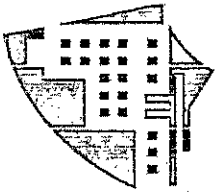

BRT

Insuno 00043132 SINAPI ARAME RECOZIDO 16 BWG, D = 1,65 MM (0,016 KG/M) OU 18 BWG, D = Material 23,15 0,57
 1,25 MM (0,01 KG/M) MO sem LS => 1,85 LS => 1,56 MO com LS 3,41
 Valor do BDI => 4,19 Valor com BDI => 19,05

Composição	Código Banco	Descrição	Tipo	Und	Quant.	Valor Unit	Total
Composição Auxiliar	88247 SINAPI	AUXILIAR DE ELETRICISTA COM ENCARGOS COMPLEMENTARES	SEDI - SERVIÇOS DIVERSOS	H	1,0000000	15,04	15,04
Composição Auxiliar	95316 SINAPI	CURSO DE CAPACITAÇÃO PARA AUXILIAR DE ELETRICISTA (ENCARGOS COMPLEMENTARES) - HORISTA	SEDI - SERVIÇOS DIVERSOS	H	1,0000000	0,34	0,34
Insuno	00000247 SINAPI	AJUDANTE DE ELETRICISTA (HORISTA)	Mão de Obra	H	1,0000000	11,45	11,45
Insuno	00037370 SINAPI	ALIMENTAÇÃO - HORISTA (COLETADO CAIXA)	Outros	H	1,0000000	0,01	0,01
Insuno	00037371 SINAPI	TRANSPORTE - HORISTA (COLETADO CAIXA)	Serviços	H	1,0000000	0,57	0,57
Insuno	00037372 SINAPI	EXAMES - HORISTA (COLETADO CAIXA)	Outros	H	1,0000000	0,81	0,81
Insuno	00037373 SINAPI	SEGURO - HORISTA (COLETADO CAIXA)	Taxas	H	1,0000000	0,01	0,01
Insuno	00043460 SINAPI	FERRAMENTAS - FAMILIA ELETRICISTA - HORISTA (ENCARGOS COMPLEMENTARES - COLETADO CAIXA)	Equipamento	H	1,0000000	0,78	0,78
Insuno	00043484 SINAPI	EPI - FAMILIA ELETRICISTA - HORISTA (ENCARGOS COMPLEMENTARES - COLETADO CAIXA)	Equipamento	H	1,0000000	1,01	1,01
MO sem LS => 6,40 LS => 5,39 MO com LS => 11,79							
Valor do BDI => 4,24							Valor com BDI => 19,28

Composição	Código Banco	Descrição	Tipo	Und	Quant.	Valor Unit	Total
Composição Auxiliar	88248 SINAPI	AUXILIAR DE ENCANADOR OU BOMBEIRO HIDRÁULICO COM ENCARGOS COMPLEMENTARES	SEDI - SERVIÇOS DIVERSOS	H	1,0000000	14,28	14,28
Composição Auxiliar	95317 SINAPI	CURSO DE CAPACITAÇÃO PARA AUXILIAR DE ENCANADOR OU BOMBEIRO HIDRÁULICO (ENCARGOS COMPLEMENTARES) - HORISTA	SEDI - SERVIÇOS DIVERSOS	H	1,0000000	0,16	0,16
Insuno	00000246 SINAPI	AUXILIAR DE ENCANADOR OU BOMBEIRO HIDRÁULICO (HORISTA)	Mão de Obra	H	1,0000000	11,45	11,45
Insuno	00037370 SINAPI	ALIMENTAÇÃO - HORISTA (COLETADO CAIXA)	Outros	H	1,0000000	8,01	8,01
Insuno	00037371 SINAPI	TRANSPORTE - HORISTA (COLETADO CAIXA)	Serviços	H	1,0000000	0,57	0,57

N° 0902012023
 Valor Unit 14,28
 Valor com BDI => 19,28
 N° 582
 0,16
 11,45
 8,01
 0,57

BRT CONSTRUTORA LTDA - EPP
 Rua Barão Rio Branco, 487, Sala A, Centro, CEP: 65.870-000, Pastos Bons - MA
 CNPJ 14.692.201/0001-01 - IE 12.373.261-1

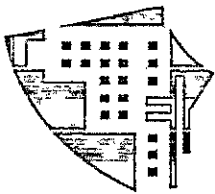

BRT

Insumo 00010535 SINAPI 00010535 SINAPI Equipamento
BETONEIRA CAPACIDADE NOMINAL 400 L, CAPACIDADE DE
MISTURA 280 L, MOTOR ELÉTRICO TRIFÁSICO 220/380 V POTENCIA 2
CV, SEM CARREGADOR 0,00000640 5.850,00 0,37

Composição 88827 SINAPI
MO sem LS => 0,00 LS => 0,00 MO com LS 0,00
Valor do BDI => 0,10 Valor com BDI => 0,47

Insumo 00010535 SINAPI Equipamento
BETONEIRA CAPACIDADE NOMINAL 400 L, CAPACIDADE DE
MISTURA 280 L, MOTOR ELÉTRICO TRIFÁSICO POTÊNCIA DE 2 CV,
SEM CARREGADOR - JUROS. AF_10/2014 0,00000076 5.850,00 0,04

Composição 88828 SINAPI
MO sem LS => 0,00 LS => 0,00 MO com LS 0,00
Valor do BDI => 0,01 Valor com BDI => 0,05

Insumo 00010535 SINAPI Equipamento
BETONEIRA CAPACIDADE NOMINAL 400 L, CAPACIDADE DE
MISTURA 280 L, MOTOR ELÉTRICO TRIFÁSICO 220/380 V POTENCIA 2
CV, SEM CARREGADOR 0,00000700 5.850,00 0,40

Composição 88829-SINAPI
MO sem LS => 0,00 LS => 0,00
Valor do BDI => 0,11 Valor com BDI => 0,51

Insumo 00002705 SINAPI Material
BETONEIRA CAPACIDADE NOMINAL DE 400 L, CAPACIDADE DE
MISTURA 280 L, MOTOR ELÉTRICO TRIFÁSICO POTÊNCIA DE 2 CV,
SEM CARREGADOR - MATERIAIS NA OPERAÇÃO. AF_10/2014 1,00000000 0,92
ENERGIA ELETRICA ATE 2000 KWH INDUSTRIAL, SEM DEMANDA
KWH 1,25000000 0,92

FOLHA N°	532
N°	09001/2013
MC com BDI	0,00
Valor com BDI	0,51
Valor Unit	0,92
Total	0,92

BRT CONSTRUTORA LTDA - EPP
Rua Barão Rio Branco, 487, Sala A, Centro, CEP: 65.870-000, Pastos Bons - MA
CNPJ 14.692.201/0001-01 - IE 12.373.261-1

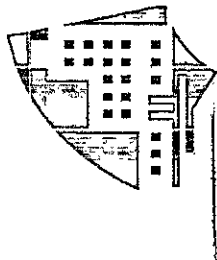

BRT

MO sem LS => 0,00 LS => 0,00 MO com LS 0,00
=>
Valor do BDI => 0,25 Valor com BDI => 1,17

Composição	Código Banco	Descrição	Tipo	Und	Quant.	Valor Unit	Total
Composição Auxiliar	89226 SINAPI	BETONEIRA CAPACIDADE NOMINAL DE 600 L, CAPACIDADE DE MISTURA 360 L, MOTOR ELÉTRICO TRIFÁSICO POTÊNCIA DE 4 CV, SEM CARREGADOR - CHI DIURNO. AF_11/2014	CHOR - CUSTOS HORÁRIOS DE MÁQUINAS E EQUIPAMENTOS	CHI	1,0000000	1,70	1,70
Composição Auxiliar	89221 SINAPI	BETONEIRA CAPACIDADE NOMINAL DE 600 L, CAPACIDADE DE MISTURA 360 L, MOTOR ELÉTRICO TRIFÁSICO POTÊNCIA DE 4 CV, SEM CARREGADOR - DEPRECIÇÃO. AF_11/2014	CHOR - CUSTOS HORÁRIOS DE MÁQUINAS E EQUIPAMENTOS	H	1,0000000	1,52	1,52
Composição Auxiliar	89222 SINAPI	BETONEIRA CAPACIDADE NOMINAL DE 600 L, CAPACIDADE DE MISTURA 360 L, MOTOR ELÉTRICO TRIFÁSICO POTÊNCIA DE 4 CV, SEM CARREGADOR - JUROS. AF_11/2014	CHOR - CUSTOS HORÁRIOS DE MÁQUINAS E EQUIPAMENTOS	H	1,0000000	0,18	0,18

[Handwritten signature]

MO sem LS => 0,00 LS => 0,00 MO com LS 0,00
=>
Valor do BDI => 0,47 Valor com BDI => 2,17

Composição	Código Banco	Descrição	Tipo	Und	Quant.	Valor Unit	Total
Composição Auxiliar	89225 SINAPI	BETONEIRA CAPACIDADE NOMINAL DE 600 L, CAPACIDADE DE MISTURA 360 L, MOTOR ELÉTRICO TRIFÁSICO POTÊNCIA DE 4 CV, SEM CARREGADOR - CHP DIURNO. AF_11/2014	CHOR - CUSTOS HORÁRIOS DE MÁQUINAS E EQUIPAMENTOS	CHP	1,0000000	5,21	5,21
Composição Auxiliar	89221 SINAPI	BETONEIRA CAPACIDADE NOMINAL DE 600 L, CAPACIDADE DE MISTURA 360 L, MOTOR ELÉTRICO TRIFÁSICO POTÊNCIA DE 4 CV, SEM CARREGADOR - DEPRECIÇÃO. AF_11/2014	CHOR - CUSTOS HORÁRIOS DE MÁQUINAS E EQUIPAMENTOS	H	1,0000000	1,52	1,52
Composição Auxiliar	89222 SINAPI	BETONEIRA CAPACIDADE NOMINAL DE 600 L, CAPACIDADE DE MISTURA 360 L, MOTOR ELÉTRICO TRIFÁSICO POTÊNCIA DE 4 CV, SEM CARREGADOR - JUROS. AF_11/2014	CHOR - CUSTOS HORÁRIOS DE MÁQUINAS E EQUIPAMENTOS	H	1,0000000	0,18	0,18
Composição Auxiliar	89223 SINAPI	BETONEIRA CAPACIDADE NOMINAL DE 600 L, CAPACIDADE DE MISTURA 360 L, MOTOR ELÉTRICO TRIFÁSICO POTÊNCIA DE 4 CV, SEM CARREGADOR - MANUTENÇÃO. AF_11/2014	CHOR - CUSTOS HORÁRIOS DE MÁQUINAS E EQUIPAMENTOS	H	1,0000000	1,66	1,66
Composição Auxiliar	89224 SINAPI	BETONEIRA CAPACIDADE NOMINAL DE 600 L, CAPACIDADE DE MISTURA 360 L, MOTOR ELÉTRICO TRIFÁSICO POTÊNCIA DE 4 CV, SEM CARREGADOR - MATERIAIS NA OPERAÇÃO. AF_11/2014	CHOR - CUSTOS HORÁRIOS DE MÁQUINAS E EQUIPAMENTOS	H	1,0000000	1,85	1,85

018
FOLHA Nº 533
1066
09/10/2013
Rubrica

[Handwritten signatures]

Rua Barão Rio Branco, 487, Sala A, Centro, CEP: 65.870-000, Pastos Bons - MA
CNPJ 14.692.201/0001-01 - IE 12.373.261-1
BRT CONSTRUTORA LTDA - EPP

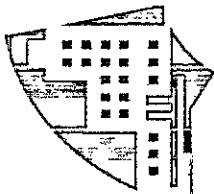

BRT

MO sem LS => 0,00 LS => 0,00 MO com LS 0,00
Valor do BDI => 1,47 Valor com BDI => 6,68

Composição **Código Banco** **Descrição**
89221 SINAPI BETONEIRA CAPACIDADE NOMINAL DE 600 L, CAPACIDADE DE MISTURA 360 L, MOTOR ELÉTRICO TRIFÁSICO POTÊNCIA DE 4 CV, SEM CARREGADOR - DEPRECIÇÃO. AF_11/2014

Insumo 00036397 SINAPI BETONEIRA, CAPACIDADE NOMINAL 600 L, CAPACIDADE DE MISTURA 360L, MOTOR ELÉTRICO TRIFÁSICO 220/380V, POTENCIA 4CV, EXCLUSO CARREGADOR

Composição **Código Banco** **Descrição**
89222 SINAPI BETONEIRA CAPACIDADE NOMINAL DE 600 L, CAPACIDADE DE MISTURA 360 L, MOTOR ELÉTRICO TRIFÁSICO POTÊNCIA DE 4 CV, SEM CARREGADOR - JUROS. AF_11/2014

Insumo 00036397 SINAPI BETONEIRA, CAPACIDADE NOMINAL 600 L, CAPACIDADE DE MISTURA 360L, MOTOR ELÉTRICO TRIFÁSICO 220/380V, POTENCIA 4CV, EXCLUSO CARREGADOR

MO sem LS => 0,00 LS => 0,00 MO com LS 0,00
Valor do BDI => 0,05 Valor com BDI => 0,23

Composição **Código Banco** **Descrição**
89223 SINAPI BETONEIRA CAPACIDADE NOMINAL DE 600 L, CAPACIDADE DE MISTURA 360 L, MOTOR ELÉTRICO TRIFÁSICO POTÊNCIA DE 4 CV, SEM CARREGADOR - MANUTENÇÃO. AF_11/2014

Insumo 00036397 SINAPI BETONEIRA, CAPACIDADE NOMINAL 600 L, CAPACIDADE DE MISTURA 360L, MOTOR ELÉTRICO TRIFÁSICO 220/380V, POTENCIA 4CV, EXCLUSO CARREGADOR

Tipo **Und** **Quant.** **Valor Unit** **Total**
CHOR - CUSTOS HORÁRIOS DE MÁQUINAS E EQUIPAMENTOS H 1,0000000 1,52 1,52

Equipamento UN 0,00000640 23.796,61 1,52

MO sem LS => 0,00 MO com LS 0,00
Valor do BDI => 0,42 Valor com BDI => 1,94

Tipo **Und** **Quant.** **Valor Unit** **Total**
CHOR - CUSTOS HORÁRIOS DE MÁQUINAS E EQUIPAMENTOS H 1,0000000 0,18 0,18

Equipamento UN 0,00000076 23.796,61 0,18

MO sem LS => 0,00 LS => 0,00 MO com LS 0,00
Valor do BDI => 0,05 Valor com BDI => 0,23

Tipo **Und** **Quant.** **Valor Unit** **Total**
CHOR - CUSTOS HORÁRIOS DE MÁQUINAS E EQUIPAMENTOS H 1,0000000 1,66 1,66

Equipamento UN 0,00000700 23.796,61 1,66

Nº	534
PROC.	090105/2023
Valor Unit	1,66
Quant.	1,00
Valor	1,66
Subtribuna	

BRT CONSTRUTORA LTDA - EPP
Rua Barão Rio Branco, 487, Sala A, Centro, CEP: 65.870-000, Pastos Bons - MA
CNPJ 14.692.201/0001-01 - IE 12.373.261-1

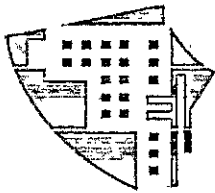

BRT

Composição	Código Banco	Descrição	MO sem LS =>	0,00	LS =>	0,00	MO com LS =>	0,00	Total
Insunso	00002705	SINAPI	Valor do BDI =>	0,46	LS =>	0,00	Valor com BDI =>	2,12	1,85
Composição	Código Banco	Descrição	Tipo	Und	Quant.	Valor Unit	Valor Total	0,04	0,36
	89224	SINAPI	CHOR - CUSTOS HORÁRIOS DE MÁQUINAS E EQUIPAMENTOS	H	1,0000000	1,85	1,85		
	00002705	SINAPI	MATERIAL	KWH	2,5000000	0,74	1,85		
			MO sem LS =>	0,00	LS =>	0,00	MO com LS =>	0,00	0,00
			Valor do BDI =>	0,52	LS =>	0,00	Valor com BDI =>	2,37	2,37
			Tipo	Und <td>Quant.<td>Valor Unit<td>Valor Total<td></td><td></td></td></td></td>	Quant. <td>Valor Unit<td>Valor Total<td></td><td></td></td></td>	Valor Unit <td>Valor Total<td></td><td></td></td>	Valor Total <td></td> <td></td>		
			INEL - INSTALAÇÃO ELÉTRICA/ELETRIFICAÇÃO E ILUMINAÇÃO EXTERNA	M	1,0000000	2,48	2,48		
			SEDI - SERVIÇOS DIVERSOS	H	0,0240000	15,04	0,36		
			SEDI - SERVIÇOS DIVERSOS	H	0,0240000	19,05	0,45		
			MATERIAL	M	1,1900000	1,37	1,63		
			MO sem LS =>	0,36	LS =>	0,30	MO com LS =>	0,66	0,66
			Valor do BDI =>	0,69	LS =>	0,00	Valor com BDI =>	2,12	2,12
			Tipo	Und <td>Quant.<td>Valor Unit<td>Valor Total<td></td><td></td></td></td></td>	Quant. <td>Valor Unit<td>Valor Total<td></td><td></td></td></td>	Valor Unit <td>Valor Total<td></td><td></td></td>	Valor Total <td></td> <td></td>		
			INEL - INSTALAÇÃO ELÉTRICA/ELETRIFICAÇÃO E ILUMINAÇÃO EXTERNA	M	1,0000000	1,63	1,63		

535
19/03/2023
LH 17
PROCC. 13,65
LH 17
PROCC. 13,65

BRT CONSTRUTORA LTDA - EPP
Rua Barão Rio Branco, 487, Sala A, Centro, CEP: 65.870-000, Pastos Bons - MA
CNPJ 14.692.201/0001-01 - IE 12.373.261-1

[Handwritten signatures and initials]

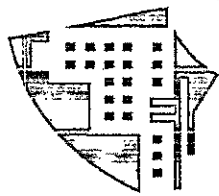

BRT

Composição	Código Banco	Descrição	Tipo	Quant.	Valor Unit	Total
Composição Auxiliar	88247 SINAPI	AUXILIAR DE ELETRICISTA COM ENCARGOS COMPLEMENTARES	SEDI - SERVIÇOS DIVERSOS	H	0,0300000	15,04 0,45
Composição Auxiliar	88264 SINAPI	ELETRICISTA COM ENCARGOS COMPLEMENTARES	SEDI - SERVIÇOS DIVERSOS	H	0,0300000	19,09 0,57
Insumo	00001014 SINAPI	CABO DE COBRE, FLEXIVEL, CLASSE 4 OU 5, ISOLACAO EM PVC/A, ANTICHAMA BWF-B, 1 CONDUTOR, 450/750 V, SECAO NOMINAL 2,5 MM2	Material	M	1,1900000	2,18 2,59
Insumo	00021127 SINAPI	FITA ISOLANTE ADESIVA ANTICHAMA, USO ATE 750 V, EM ROLO DE 19 MM X 5 M	Material	UN	0,0090000	5,52 0,04
Composição	91937 SINAPI	CAIXA OCTOGONAL 3" X 3", PVC, INSTALADA EM LAJE - FORNECIMENTO E INSTALAÇÃO. AF_12/2015	INEL - INSTALAÇÃO ELÉTRICA/ELETRIFICAÇÃO E	UN	1,0000000	8,59 8,59
Composição Auxiliar	88247 SINAPI	AUXILIAR DE ELETRICISTA COM ENCARGOS COMPLEMENTARES	SEDI - SERVIÇOS DIVERSOS	H	0,1430000	15,04 2,15
Composição Auxiliar	88264 SINAPI	ELETRICISTA COM ENCARGOS COMPLEMENTARES	SEDI - SERVIÇOS DIVERSOS	H	0,1430000	19,09 2,72
Insumo	00001871 SINAPI	CAIXA OCTOGONAL DE FUNDO MOVEL, EM PVC, DE 3" X 3", PARA ELEITRODUTO FLEXIVEL CORRUGADO	Material	UN	1,0000000	3,72 3,72
Composição	91940 SINAPI	CAIXA RETANGULAR 4" X 2" MÉDIA (1,30 M DO PISO), PVC, INSTALADA EM PAREDE - FORNECIMENTO E INSTALAÇÃO. AF_12/2015	INEL - INSTALAÇÃO ELÉTRICA/ELETRIFICAÇÃO E ILUMINAÇÃO EXTERNA	UN	1,0000000	11,07 11,07
Composição Auxiliar	88247 SINAPI	AUXILIAR DE ELETRICISTA COM ENCARGOS COMPLEMENTARES	SEDI - SERVIÇOS DIVERSOS	H	0,2470000	2,94 2,94
Composição Auxiliar	88264 SINAPI	ELETRICISTA COM ENCARGOS COMPLEMENTARES	SEDI - SERVIÇOS DIVERSOS	H	0,2470000	3,72 3,72

FC IIIA 01	Total	3,94
Nº PROC.	090103/2025	
⇒ Valor com BDI ⇒	⇒ Valor Unit	⇒
⇒	⇒	⇒
RUBRICA		

BRT CONSTRUTORA LTDA - EPP
 Rua Barão Rio Branco, 487, Sala A, Centro, CEP: 65.870-000, Pastos Bons - MA
 CNPJ 14.692.201/0001-01 - IE 12.373.261-1

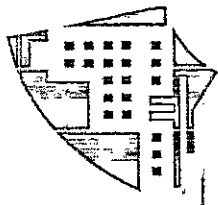

BRT

Composição Auxiliar	88629 SINAPI	ARGAMASSA TRAÇO 1:3 (EM VOLUME DE CIMENTO E AREIA MÉDIA ÚMIDA), PREPARO MANUAL. AF_08/2019	SEDI - SERVIÇOS DIVERSOS	m³	0,0009000	640,54	0,57
Insuno	00001872 SINAPI	CAIXA DE PASSAGEM, EM PVC, DE 4" X 2", PARA ELETRODUTO FLEXÍVEL CORRUGADO	Material	UN	1,0000000	2,08	2,08
		MO sem LS =>		3,75 LS =>	3,15 MO com LS =>		6,90
		Valor do BDI =>		3,12	Valor com BDI =>		14,19

Composição	Código Banco	Descrição	Tipo	Und	Quant.	Valor Unit	Total
Composição Auxiliar	88261 SINAPI	CARPINTEIRO DE ESQUADRIA COM ENCARGOS COMPLEMENTARES	SEDI - SERVIÇOS DIVERSOS	H	1,0000000	17,93	17,93
Insuno	95329 SINAPI	CURSO DE CAPACIZAÇÃO PARA CARPINTEIRO DE ESQUADRIA (ENCARGOS COMPLEMENTARES) - HORISTA	SEDI - SERVIÇOS DIVERSOS	H	1,0000000	0,17	0,17
Insuno	00001214 SINAPI	CARPINTEIRO DE ESQUADRIAS (HORISTA)	Mão de Obra	H	1,0000000	14,65	14,65
Insuno	00037370 SINAPI	ALIMENTACAO - HORISTA (COLETADO CAIXA)	Outros	H	1,0000000	0,01	0,01
Insuno	00037371 SINAPI	TRANSPORTE - HORISTA (COLETADO CAIXA)	Serviços	H	1,0000000	0,57	0,57
Insuno	00037372 SINAPI	EXAMES - HORISTA (COLETADO CAIXA)	Outros	H	1,0000000	0,81	0,81
Insuno	00037373 SINAPI	SEGURO - HORISTA (COLETADO CAIXA)	Taxas	H	1,0000000	0,01	0,01
Insuno	00043459 SINAPI	FERRAMENTAS - FAMILIA CARPINTEIRO DE FORMAS - HORISTA (ENCARGOS COMPLEMENTARES - COLETADO CAIXA)	Equipamento	H	1,0000000	0,45	0,45
Insuno	00043483 SINAPI	EPI - FAMILIA CARPINTEIRO DE FORMAS - HORISTA (ENCARGOS COMPLEMENTARES - COLETADO CAIXA)	Equipamento	H	1,0000000	1,26	1,26
		MO sem LS =>		8,05 LS =>	6,77 MO com LS =>		14,82
		Valor do BDI =>		5,05	Valor com BDI =>		22,98

Composição	Código Banco	Descrição	Tipo	Und	Quant.	Valor Unit	Total
Composição Auxiliar	88262 SINAPI	CARPINTEIRO DE FORMAS COM ENCARGOS COMPLEMENTARES	SEDI - SERVIÇOS DIVERSOS	H	1,0000000	18,60	18,60
Insuno	95330 SINAPI	CURSO DE CAPACIZAÇÃO PARA CARPINTEIRO DE FÓRMAS (ENCARGOS COMPLEMENTARES) - HORISTA	SEDI - SERVIÇOS DIVERSOS	H	1,0000000	0,14	0,14
Insuno	00001213 SINAPI	CARPINTEIRO DE FORMAS (HORISTA)	Mão de Obra	H	1,0000000	15,33	15,33
Insuno	00037370 SINAPI	ALIMENTACAO - HORISTA (COLETADO CAIXA)	Outros	H	1,0000000	0,01	0,01
Insuno	00037371 SINAPI	TRANSPORTE - HORISTA (COLETADO CAIXA)	Serviços	H	1,0000000	0,57	0,57
Insuno	00037372 SINAPI	EXAMES - HORISTA (COLETADO CAIXA)	Outros	H	1,0000000	0,81	0,81

Valor com BDI =>	22,98
Valor Unit	18,60
Quant.	1,0000000
Total	18,60
Rubrica	092104/2023

BRT CONSTRUTORA LTDA - EPP
 Rua Barão Rio Branco, 487, Sala A, Centro, CEP: 65.870-000, Pastos Bons - MA
 CNPJ 14.692.201/0001-01 - IE 12.373.261-1

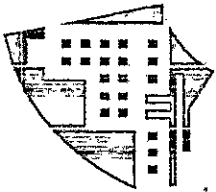

BRT

Insuno	00037373 SINAPI	SEGURO - HORISTA (COLETADO CAIXA)	H	1,0000000	0,01	0,01
Insuno	00043459 SINAPI	FERRAMENTAS - FAMILIA CARPINTEIRO DE FORMAS - HORISTA (ENCARGOS COMPLEMENTARES - COLETADO CAIXA)	H	1,0000000	0,45	0,45
Insuno	00043483 SINAPI	EPI - FAMILIA CARPINTEIRO DE FORMAS - HORISTA (ENCARGOS COMPLEMENTARES - COLETADO CAIXA)	H	1,0000000	1,26	1,26
MO sem LS =>			8,43	LS =>	7,09	MO com LS 15,52
Valor do BDI =>			5,25			Valor com BDI => 23,88

Composição	Código Banco	Descrição	Und	Quant.	Valor Unit	Total
Composição	90467 SINAPI	CHUMBAMENTO LINEAR EM ALVENARIA PARA RAMAIS/DISTRIBUIÇÃO COM DIÂMETROS MAIORES QUE 40 MM E MENORES OU IGUAIS A 75 MM. AF_05/2015	M	1,0000000	15,61	15,61
Composição Auxiliar	88248 SINAPI	AUXILIAR DE ENCANADOR OU BOMBEIRO HIDRÁULICO COM ENCARGOS COMPLEMENTARES	H	0,0860000	14,27	1,22
Composição Auxiliar	88267 SINAPI	ENCANADOR OU BOMBEIRO HIDRÁULICO COM ENCARGOS COMPLEMENTARES	H	0,6130000	18,26	11,19
Composição Auxiliar	88629 SINAPI	ARGAMASSA TRAÇO 1:3 (EM VOLUME DE CIMENTO E AREIA MÉDIA ÚMIDA), PREPARO MANUAL. AF_08/2019	m³	0,0050000	640,54	3,20
MO sem LS =>			5,99	LS =>	5,04	MO com LS 11,03
Valor do BDI =>			4,40			Valor com BDI => 20,01

Composição	Código Banco	Descrição	Und	Quant.	Valor Unit	Total
Composição	90466 SINAPI	CHUMBAMENTO LINEAR EM ALVENARIA PARA RAMAIS/DISTRIBUIÇÃO COM DIÂMETROS MENORES OU IGUAIS A 40 MM. AF_05/2015	M	1,0000000	9,81	9,81
Composição Auxiliar	88248 SINAPI	AUXILIAR DE ENCANADOR OU BOMBEIRO HIDRÁULICO COM ENCARGOS COMPLEMENTARES	H	0,0550000	4,21	0,78
Composição Auxiliar	88267 SINAPI	ENCANADOR OU BOMBEIRO HIDRÁULICO COM ENCARGOS COMPLEMENTARES	H	0,3910000	18,24	7,13
Composição Auxiliar	88629 SINAPI	ARGAMASSA TRAÇO 1:3 (EM VOLUME DE CIMENTO E AREIA MÉDIA ÚMIDA), PREPARO MANUAL. AF_08/2019	m³	0,0030000	640,54	1,92

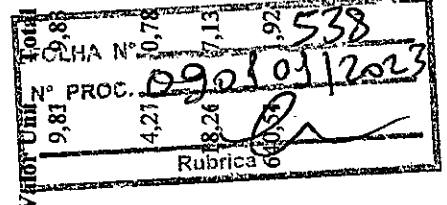

[Handwritten signatures and initials]

BRT CONSTRUTORA LTDA - EPP
Rua Barão Rio Branco, 487, Sala A, Centro, CEP: 65.670-000, Pastos Bons - MA
CNPJ 14.692.201/0001-01 - IE 12.373.261-1

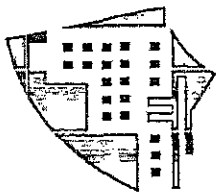

BRT

Composição	Código Banco	Descrição	Tipo	Und	Quant.	Valor Unit	Total
Composição	91192 SINAPI	CHUMBAMENTO PONTUAL EM PASSAGEM DE TUBO COM DIÂMETRO INHI - INSTALAÇÕES HIDROS SANITÁRIAS	INHI - INSTALAÇÕES HIDROS SANITÁRIAS	UN	1,0000000	4,40	4,40
Auxiliar	88248 SINAPI	MAIOR QUE 75 MM. AF_05/2015	H	0,0260000	14,27	0,37	0,37
Composição	88267 SINAPI	AUXILIAR DE ENCANADOR OU BOMBEIRO HIDRÁULICO COM ENCARGOS COMPLEMENTARES	H	0,1860000	18,26	3,39	3,39
Auxiliar	88629 SINAPI	ENCANADOR OU BOMBEIRO HIDRÁULICO COM ENCARGOS COMPLEMENTARES	m³	0,0010000	640,54	0,64	0,64
Composição	91192 SINAPI	ARGAMASSA TRAÇO 1:3 (EM VOLUME DE CIMENTO E AREIA MÉDIA ÚMIDA), PREPARO MANUAL. AF_08/2019	MO sem LS =>	1,79	LS =>	1,50 MO com LS =>	3,29
Auxiliar			Valor do BDI =>	1,24		Valor com BDI =>	5,64

Composição	Código Banco	Descrição	Tipo	Und	Quant.	Valor Unit	Total
Composição	91190 SINAPI	CHUMBAMENTO PONTUAL EM PASSAGEM DE TUBO COM DIÂMETRO INHI - INSTALAÇÕES HIDROS SANITÁRIAS	INHI - INSTALAÇÕES HIDROS SANITÁRIAS	UN	1,0000000	3,78	3,78
Auxiliar	88248 SINAPI	MENOR OU IGUAL A 40 MM. AF_05/2015	H	0,0220000	14,21	0,31	0,31
Composição	88267 SINAPI	AUXILIAR DE ENCANADOR OU BOMBEIRO HIDRÁULICO COM ENCARGOS COMPLEMENTARES	H	0,1550000	18,26	2,83	2,83
Auxiliar	88629 SINAPI	ENCANADOR OU BOMBEIRO HIDRÁULICO COM ENCARGOS COMPLEMENTARES	m³	0,0010000	640,54	0,64	0,64
Composição	91192 SINAPI	ARGAMASSA TRAÇO 1:3 (EM VOLUME DE CIMENTO E AREIA MÉDIA ÚMIDA), PREPARO MANUAL. AF_08/2019	MO sem LS =>	1,49	LS =>	1,26 MO com LS =>	2,75
Auxiliar			Valor do BDI =>	1,06		Valor com BDI =>	4,84

Composição	Código Banco	Descrição	Tipo	Und	Quant.	Valor Unit	Total
Composição	91191 SINAPI	CHUMBAMENTO PONTUAL EM PASSAGEM DE TUBO COM DIÂMETROS ENTRE 40 MM E 75 MM. AF_05/2015	INHI - INSTALAÇÕES HIDROS SANITÁRIAS	UN	1,0000000	3,99	3,99

FOLHA N.º 092/01/2020
RUBRICADO
640,54
1,26 MO com LS =>
Valor com BDI => 4,84

[Handwritten signatures and initials]

BRT CONSTRUTORA LTDA - EPP
Rua Barão Rio Branco, 487, Sala A, Centro, CEP: 65.870-000, Pastos Bons - MA
CNPJ 14.692.201/0001-01 - IE 12.373.261-1



Composição	Código Banco	Descrição	Tipo	Und	Quant.	Valor Unit	Total
Auxiliar	88248 SINAPI	AUXILIAR DE ENCANADOR OU BOMBEIRO HIDRÁULICO COM ENCARGOS COMPLEMENTARES	SEDI - SERVIÇOS DIVERSOS	H	0,0230000	14,27	0,32
Composição	88267 SINAPI	ENCANADOR OU BOMBEIRO HIDRÁULICO COM ENCARGOS COMPLEMENTARES	SEDI - SERVIÇOS DIVERSOS	H	0,1660000	18,26	3,03
Auxiliar	88629 SINAPI	ARGAMASSA TRAÇO 1:3 (EM VOLUME DE CIMENTO E AREIA MÉDIA ÚMIDA), PREPARO MANUAL. AF_08/2019	SEDI - SERVIÇOS DIVERSOS	m³	0,0010000	640,54	0,64
Composição			MO sem LS =>	1,59	LS =>	1,34	MO com LS =>
Auxiliar			Valor do BDI =>	1,12			Valor com BDI =>
Composição	91534 SINAPI	COMPACTADOR DE SOLOS DE PERCUSSÃO (SOQUETE) COM MOTOR A GASOLINA 4 TEMPOS, POTÊNCIA 4 CV - CHL DIURNO. AF_08/2015	CHOR - CUSTOS HORÁRIOS DE MÁQUINAS E EQUIPAMENTOS	CHI	1,0000000	16,48	16,48
Composição	88297 SINAPI	OPERADOR DE MÁQUINAS E EQUIPAMENTOS COM ENCARGOS COMPLEMENTARES	SEDI - SERVIÇOS DIVERSOS	H	1,0000000	15,62	15,62
Auxiliar							
Composição	91529 SINAPI	COMPACTADOR DE SOLOS DE PERCUSSÃO (SOQUETE) COM MOTOR A GASOLINA 4 TEMPOS, POTÊNCIA 4 CV - DEPRECIÇÃO. AF_08/2015	CHOR - CUSTOS HORÁRIOS DE MÁQUINAS E EQUIPAMENTOS	H	1,0000000	0,76	0,76
Composição							
Auxiliar	91530 SINAPI	COMPACTADOR DE SOLOS DE PERCUSSÃO (SOQUETE) COM MOTOR A GASOLINA 4 TEMPOS, POTÊNCIA 4 CV - JUROS. AF_08/2015	CHOR - CUSTOS HORÁRIOS DE MÁQUINAS E EQUIPAMENTOS	H	1,0000000	0,10	0,10
Composição			MO sem LS =>	7,30	LS =>	6,15	MO com LS =>
Auxiliar			Valor do BDI =>	4,65			Valor com BDI =>

FO	Total	21,13
Nº	Unit	24,00
Nº	Valor	24,00
Rubrica:		09/01/2023
		540

Composição	Código Banco	Descrição	Tipo	Und	Quant.	Valor Unit	Total
Composição	91533 SINAPI	COMPACTADOR DE SOLOS DE PERCUSSÃO (SOQUETE) COM MOTOR A GASOLINA 4 TEMPOS, POTÊNCIA 4 CV - CHP DIURNO. AF_08/2015	CHOR - CUSTOS HORÁRIOS DE MÁQUINAS E EQUIPAMENTOS	CHP	1,0000000	15,62	15,62
Composição							
Auxiliar	88297 SINAPI	OPERADOR DE MÁQUINAS E EQUIPAMENTOS COM ENCARGOS COMPLEMENTARES	SEDI - SERVIÇOS DIVERSOS	H	1,0000000	15,62	15,62

BRT CONSTRUTORA LTDA - EPP
 Rua Barão Rio Branco, 487, Sala A, Centro, CEP: 65.870-000, Pastos Bons - MA
 CNPJ 14.692.201/0001-01 - IE 12.373.261-1

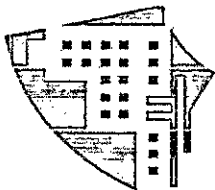

BRT

Composição Auxiliar	91529 SINAPI	COMPACTADOR DE SOLOS DE PERCUSSÃO (SOQUETE) COM MOTOR A GASOLINA 4 TEMPOS, POTÊNCIA 4 CV - DEPRECIÇÃO. AF_08/2015	CHOR - CUSTOS HORÁRIOS DE MÁQUINAS E EQUIPAMENTOS	H	1,00000000	0,76	0,76
Composição Auxiliar	91530 SINAPI	COMPACTADOR DE SOLOS DE PERCUSSÃO (SOQUETE) COM MOTOR A GASOLINA 4 TEMPOS, POTÊNCIA 4 CV - JUROS. AF_08/2015	CHOR - CUSTOS HORÁRIOS DE MÁQUINAS E EQUIPAMENTOS	H	1,00000000	0,10	0,10
Composição Auxiliar	91531 SINAPI	COMPACTADOR DE SOLOS DE PERCUSSÃO (SOQUETE) COM MOTOR A GASOLINA 4 TEMPOS, POTÊNCIA 4 CV - MANUTENÇÃO. AF_08/2015	CHOR - CUSTOS HORÁRIOS DE MÁQUINAS E EQUIPAMENTOS	H	1,00000000	0,95	0,95
Composição Auxiliar	91532 SINAPI	COMPACTADOR DE SOLOS DE PERCUSSÃO (SOQUETE) COM MOTOR A GASOLINA 4 TEMPOS, POTÊNCIA 4 CV - MATERIAIS NA OPERAÇÃO. AF_08/2015	CHOR - CUSTOS HORÁRIOS DE MÁQUINAS E EQUIPAMENTOS	H	1,00000000	6,57	6,57

MO sem LS => 7,30 LS => 6,15 MO com LS => 13,45
Valor do BDI => 6,77 Valor com BDI => 30,77

Composição	Código Banco	Descrição	Tipo	Und	Quant.	Valor Unit	Total
Insumo	00013458 SINAPI	COMPACTADOR DE SOLOS DE PERCUSSÃO (SOQUETE) COM MOTOR A GASOLINA 4 TEMPOS DE 4 HP (4 CV)	Equipamento	UN	0,0000533	14.373,78	0,76

MO sem LS => 0,00 LS => 0,00 MO com LS => 0,00
Valor do BDI => 0,21 Valor com BDI => 0,97

Composição	Código Banco	Descrição	Tipo	Und	Quant.	Valor Unit	Total
Insumo	00013458 SINAPI	COMPACTADOR DE SOLOS DE PERCUSSÃO (SOQUETE) COM MOTOR A GASOLINA 4 TEMPOS DE 4 HP (4 CV)	Equipamento	UN	0,0000074	13.573,78	0,10

Stamp: FOLHA Nº 543
Valor Unit 0,13
Valor com BDI 0,00
Total 0,10
Handwritten: 0901021203

Handwritten signatures and initials.

BRT CONSTRUTORA LTDA - EPP
Rua Barão Rio Branco, 487, Sala A, Centro, CEP: 65.870-000, Pastos Bons - MA
CNPJ 14.692.201/0001-01 - IE 12.373.261-1

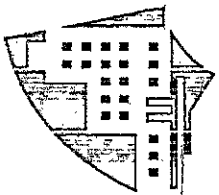

BRT

Composição	Código Banco	Descrição	Valor do BDI =>	0,02	Und	Quant.	Valor Unit	Total
	91531 SINAPI	COMPACTADOR DE SOLOS DE PERCUSSÃO (SOQUETE) COM MOTOR A GASOLINA 4 TEMPOS, POTÊNCIA 4 CV - MANUTENÇÃO. AF_08/2015 MÁQUINAS E EQUIPAMENTOS	Valor do BDI =>	0,12	H	1,0000000	0,95	0,95
Insumo	00013458 SINAPI	COMPACTADOR DE SOLOS DE PERCURSAO (SOQUETE) COM MOTOR A GASOLINA 4 TEMPOS-DE 4 HP (4 CV)		0,95	UN	0,0000667	14.373,78	0,95
			MO sem LS =>	0,00	LS =>	0,00	MO com LS =>	0,00
			Valor do BDI =>	1,21			Valor com BDI =>	1,21
Composição	91532 SINAPI	COMPACTADOR DE SOLOS DE PERCUSSÃO (SOQUETE) COM MOTOR A GASOLINA 4 TEMPOS, POTÊNCIA 4 CV - MATERIAIS NA OPERAÇÃO. MÁQUINAS E EQUIPAMENTOS AF_08/2015		6,57	H	1,0000000	6,57	6,57
Insumo	00004222 SINAPI	GASOLINA COMUM		6,57	L	1,0300000	6,38	6,57
			MO sem LS =>	0,00	LS =>	0,00	MO com LS =>	0,00
			Valor do BDI =>	8,42			Valor com BDI =>	8,42
Composição	94970 SINAPI	CONCRETO FCK = 20MPA, TRAÇO 1:2,7:3 (EM MASSA SECA DE CIMENTO/ AREIA MÉDIA/ BRITA 1) - PREPARO MECÂNICO COM BETONEIRA 600 L. AF_05/2021		447,69	m³	1,0000000	447,69	447,69
Composição Auxiliar	88316 SINAPI	SERVENTE COM ENCARGOS COMPLEMENTARES		14,42	H	2,0267000	14,42	14,42
Composição Auxiliar	88377 SINAPI	OPERADOR DE BETONEIRA ESTACIONÁRIAMISTURADOR COM ENCARGOS COMPLEMENTARES		15,26	H	1,2768000	15,26	15,26
Composição Auxiliar	89225 SINAPI	BETONEIRA CAPACIDADE NOMINAL DE 600 L, CAPACIDADE DE MISTURA 360 L, MOTOR ELÉTRICO TRIFÁSICO POTÊNCIA DE 4 CV, SEM CARREGADOR - CHP DIURNO. AF_11/2014		5,22	CHP	0,6572000	5,22	5,22

542
RUBRICA
14,42
15,26
5,22
3,42

BRT CONSTRUTORA LTDA - EPP
Rua Barão Rio Branco, 487, Sala A, Centro, CEP: 65.870-000, Pastos Bons - MA
CNPJ 14.692.201/0001-01 - IE 12.373.261-1

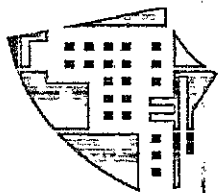

BRT

Composição Auxiliar	89226 SINAPI	BETONEIRA CAPACIDADE NOMINAL DE 600 L, CAPACIDADE DE MISTURA 360 L, MOTOR ELÉTRICO TRIFÁSICO POTÊNCIA DE 4 CV, SEM CARREGADOR - CHI DIURNO. AF_11/2014	CHI	0,6197000	1,70	1,05
Insumo	00000370 SINAPI	AREIA MÉDIA - POSTO JAZIDA/FORNECEDOR (RETRADO NA JAZIDA, SEM TRANSPORTE)	m³	0,7609000	67,50	51,36
Insumo	00001379 SINAPI	CIMENTO PORTLAND COMPOSTO CP II-32	KG	#####	0,92	299,14
Insumo	00004721 SINAPI	PEDRA BRITADA N. 1 (9,5 a 19 MM) POSTO PEDREIRA/FORNECEDOR, SEM FRETE	m³	0,5912000	74,30	43,92
			MO sem LS =>	18,16	MO com LS =>	39,73
			Valor do BDI =>		Valor com BDI =>	574,02
Composição	Código Banco	Descrição	Tipo	Quant.	Valor Unit	Total
	94972 SINAPI	CONCRETO FCK = 30MPA, TRAÇO 1:2,1:2,5 (EM MASSA SECA DE CIMENTO/ AREIA MÉDIA/ BRITA 1) - PREPARO MECÂNICO COM BETONEIRA 600 L. AF_05/2021	m³	1,0000000	503,61	503,61
Composição Auxiliar	88316 SINAPI	SERVENTE COM ENCARGOS COMPLEMENTARES	H	1,9633000	14,47	28,40
Composição Auxiliar	88377 SINAPI	OPERADOR DE BETONEIRA ESTACIONÁRIA/MISTURADOR COM ENCARGOS COMPLEMENTARES	H	1,2400000	15,26	18,92
Composição Auxiliar	89225 SINAPI	BETONEIRA CAPACIDADE NOMINAL DE 600 L, CAPACIDADE DE MISTURA 360 L, MOTOR ELÉTRICO TRIFÁSICO POTÊNCIA DE 4 CV, SEM CARREGADOR - CHP DIURNO. AF_11/2014	CHP	0,6382000	5,21	3,32
Composição Auxiliar	89226 SINAPI	BETONEIRA CAPACIDADE NOMINAL DE 600 L, CAPACIDADE DE MISTURA 360 L, MOTOR ELÉTRICO TRIFÁSICO POTÊNCIA DE 4 CV, SEM CARREGADOR - CHI DIURNO. AF_11/2014	CHI	0,6018000		1,02
Insumo	00000370 SINAPI	AREIA MÉDIA - POSTO JAZIDA/FORNECEDOR (RETRADO NA JAZIDA, SEM TRANSPORTE)	m³	0,7119000		18,05
Insumo	00001379 SINAPI	CIMENTO PORTLAND COMPOSTO CP II-32	KG	#####		339,87
Insumo	00004721 SINAPI	PEDRA BRITADA N. 1 (9,5 a 19 MM) POSTO PEDREIRA/FORNECEDOR, SEM FRETE	m³	0,5927000		44,03
			MO sem LS =>	17,61		58,53
			Valor do BDI =>			142,11

FOCHA Nº
Nº 1-7
ROC. 670
Rúbrica
593
339,87
44,03
64,72

BRT CONSTRUTORA LTDA - EPP
Rua Barão Rio Branco, 487, Sala A, Centro, CEP: 65.870-000, Pastos Bons - MA
CNPJ 14.692.201/0001-01 - IE 12.373.261-1

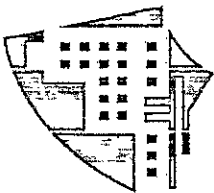

BRT

Composição	Código Banco	Descrição	Tipo	Und	Quant.	Valor Unit	Total
	94974 SINAPI	CONCRETO MAGRO PARA LASTRO, TRAÇO 1:4,5:4,5 (EM MASSA SECA FUNDIÇÕES E DE CIMENTO/ AREIA MÉDIA/ BRITA 1) - PREPARO MANUAL. AF_05/2021	FUES - FUNDIÇÕES E ESTRUTURAS	m³	1,0000000	394,35	394,35
Composição Auxiliar	88316 SINAPI	SERVENTE COM ENCARGOS COMPLEMENTARES	SEDI - SERVIÇOS DIVERSOS	H	6,2858000	14,47	90,95
Insumo	00000370 SINAPI	AREIA MÉDIA - POSTO JAZIDA/FORNECEDOR (RETRADO NA JAZIDA, SEM TRANSPORTE)	Material	m³	0,8538000	67,50	57,63
Insumo	00001379 SINAPI	CIMENTO PORTLAND COMPOSTO CP II-32	Material	KG	#####	0,92	201,41
Insumo	00004721 SINAPI	PEDRA BRUTA-N.1 (9,5 a 19 MM) POSTO PEDREIRA/FORNECEDOR, SEM FRETE	Material	m³	0,5971000	74,30	44,36
		MO sem LS =>		LS =>	32,63	MO com LS =>	71,40
		Valor do BDI =>			111,28	Valor com BDI =>	505,63

Composição	Código Banco	Descrição	Tipo	Und	Quant.	Valor Unit	Total
	87765 SINAPI	CONTRAPISO EM ARGAMASSA TRAÇO 1:4 (CIMENTO E AREIA), PREPARO MECÂNICO COM BETONEIRA 400 L, APLICADO EM ÁREAS MOLHADAS SOBRE IMPERMEABILIZAÇÃO, ACABAMENTO NÃO REFORÇADO, ESPESSURA 4CM. AF_07/2021	PISO - PISOS	m²	1,0000000	47,92	47,92
Composição Auxiliar	87301 SINAPI	ARGAMASSA TRAÇO 1:4 (EM VOLUME DE CIMENTO E AREIA MÉDIA ÚMIDA) PARA CONTRAPISO, PREPARO MECÂNICO COM BETONEIRA 400 L. AF_08/2019	SEDI - SERVIÇOS DIVERSOS	m³	0,0530000	592,34	31,39
Composição Auxiliar	88309 SINAPI	PEDREIRO COM ENCARGOS COMPLEMENTARES	SEDI - SERVIÇOS DIVERSOS	H	0,6160000		11,62
Composição Auxiliar	88316 SINAPI	SERVENTE COM ENCARGOS COMPLEMENTARES	SEDI - SERVIÇOS DIVERSOS	H	0,3080000		4,45
Insumo	00001379 SINAPI	CIMENTO PORTLAND COMPOSTO CP II-32	Material	KG	0,5000000		0,46
		MO sem LS =>		LS =>	7,53	MO com LS =>	6,48
		Valor do BDI =>			13,52	Valor com BDI =>	11,44

RECIBO DE PAGAMENTO
Nº 148.811.1
R\$ 524,00
09/05/2021
BRT CONSTRUTORA LTDA
Valor com BDI 524,00

BRT CONSTRUTORA LTDA - EPP
Rua Barão Rio Branco, 487, Sala A, Centro, CEP: 65.870-000, Pastos Bons - MA
CNPJ 14.692.201/0001-01 - IE 12.373.261-1

[Handwritten signatures and marks]

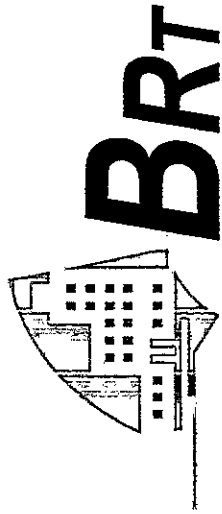

Composição	87745 SINAPI	CONTRAPISO EM ARGAMASSA TRAÇO 1:4 (CIMENTO E AREIA), PREPARO MECÂNICO COM BETONEIRA 400 L, APLICADO EM ÁREAS MOLHADAS SOBRE LAJE, ADERIDO, ACABAMENTO NÃO REFORÇADO, ESPESSURA 3CM. AF_07/2021	PISO - PISOS	m²	1,0000000	43,99	43,99
Composição Auxiliar	87301 SINAPI	ARGAMASSA TRAÇO 1:4 (EM VOLUME DE CIMENTO E AREIA MÉDIA ÚMIDA) PARA CONTRAPISO, PREPARO MECÂNICO COM BETONEIRA 400 L. AF_08/2019	SEDI - SERVIÇOS DIVERSOS	m³	0,0431000	592,34	25,52
Composição Auxiliar	88309 SINAPI	PEDREIRO COM ENCARGOS COMPLEMENTARES	SEDI - SERVIÇOS DIVERSOS	H	0,5610000	18,87	10,58
Composição Auxiliar	88316 SINAPI	SERVENTE COM ENCARGOS COMPLEMENTARES	SEDI - SERVIÇOS DIVERSOS	H	0,2800000	14,47	4,05
Insumo	00001379 SINAPI	CIMENTO PORTLAND COMPOSTO CP II-32	Material	KG	0,5000000	0,92	0,46
Insumo	00007334 SINAPI	ADITIVO ADESIVO LIQUIDO PARA ARGAMASSAS DE REVESTIMENTOS CIMENTICIOS	Material	L	0,2100000	16,12	3,38
		MO sem LS =>		7,97	LS =>	6,71	MO com LS => 14,68
		Valor do BDI =>		12,41			Valor com BDI => 56,40

Composição	Código Banco	Descrição	Tipo	Und	Quant.	Valor Unit	Total
Composição	87640 SINAPI	CONTRAPISO EM ARGAMASSA TRAÇO 1:4 (CIMENTO E AREIA), PREPARO MECÂNICO COM BETONEIRA 400 L, APLICADO EM ÁREAS SECAS SOBRE LAJE, ADERIDO, ACABAMENTO NÃO REFORÇADO, ESPESSURA 4CM. AF_07/2021	PISO - PISOS	m²	1,0000000	42,30	42,30
Composição Auxiliar	87301 SINAPI	ARGAMASSA TRAÇO 1:4 (EM VOLUME DE CIMENTO E AREIA MÉDIA ÚMIDA) PARA CONTRAPISO, PREPARO MECÂNICO COM BETONEIRA 400 L. AF_08/2019	SEDI - SERVIÇOS DIVERSOS	m³	0,0530000	11,39	11,39
Composição Auxiliar	88309 SINAPI	PEDREIRO COM ENCARGOS COMPLEMENTARES	SEDI - SERVIÇOS DIVERSOS	H	0,2710000	5,11	5,11
Composição Auxiliar	88316 SINAPI	SERVENTE COM ENCARGOS COMPLEMENTARES	SEDI - SERVIÇOS DIVERSOS	H	0,1360000	1,96	1,96
Insumo	00001379 SINAPI	CIMENTO PORTLAND COMPOSTO CP II-32	Material	KG	0,5000000	0,46	0,46
Insumo	00007334 SINAPI	ADITIVO ADESIVO LIQUIDO PARA ARGAMASSAS DE REVESTIMENTOS CIMENTICIOS	Material	L	0,2100000	16,38	16,38

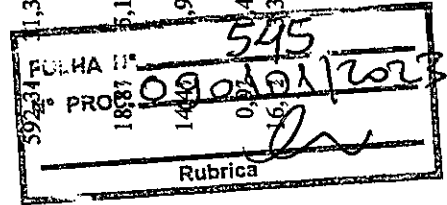

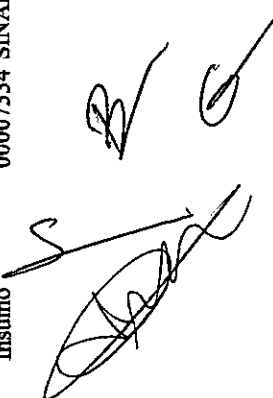
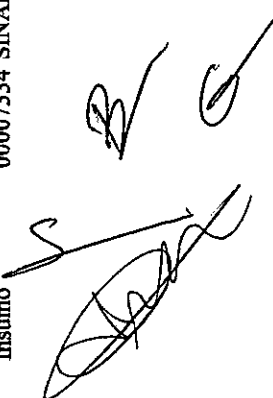
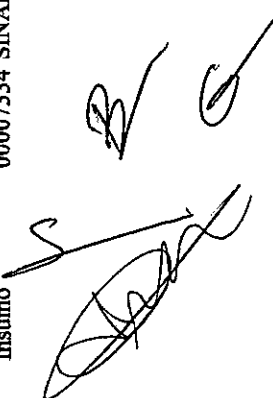
BRT CONSTRUTORA LTDA - EPP
 Rua Barão Rio Branco, 487, Sala A, Centro, CEP: 65.870-000, Pastos Bons - MA
 CNPJ 14.692.201/0001-01 - IE 12.373.261-1

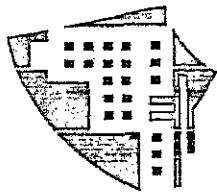

BRT

MO sem LS => 0,05 LS => 0,05 MO com LS => 0,10
 Valor do BDI => 0,02 Valor com BDI => 0,12

Tipo **Und** **Quant.** **Valor Unit** **Total**
 SEDI - SERVIÇOS DIVERSOS H 1,0000000 0,13 0,13
 Mão de Obra H 0,0120000 11,45 0,13
 MO sem LS => 0,07 LS => 0,06 MO com LS => 0,13
 Valor do BDI => 0,03 Valor com BDI => 0,16

Tipo **Und** **Quant.** **Valor Unit** **Total**
 SEDI - SERVIÇOS DIVERSOS H 1,0000000 0,14 0,14
 Mão de Obra H 0,0094000 15,34 0,14
 MO sem LS => 0,08 LS => 0,06 MO com LS => 0,14
 Valor do BDI => 0,03 Valor com BDI => 0,17

Tipo **Und** **Quant.** **Valor Unit** **Total**
 SEDI - SERVIÇOS DIVERSOS H 1,0000000 0,34 0,34
 Mão de Obra H 0,0302000 11,45 0,34
 MO sem LS => 0,18 LS => 0,16 MO com LS => 0,34
 Valor do BDI => 0,09 Valor com BDI => 0,43

Tipo **Und** **Quant.** **Valor Unit** **Total**
 SEDI - SERVIÇOS DIVERSOS H 1,0000000 0,16 0,16
 Mão de Obra H 0,0146000 11,45 0,16

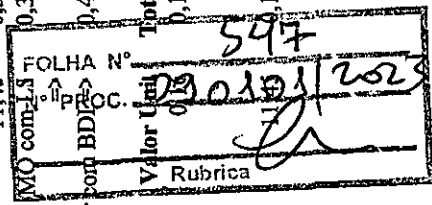

Composição **Código Banco** **Descrição**
 95309 SINAPI CURSO DE CAPACITAÇÃO PARA AJUDANTE DE CARPINTEIRO (ENCARGOS COMPLEMENTARES) - HORISTA
Insumo 00006117 SINAPI CARPINTEIRO AUXILIAR (HORISTA)

Composição **Código Banco** **Descrição**
 95314 SINAPI CURSO DE CAPACITAÇÃO PARA ARMADOR (ENCARGOS COMPLEMENTARES) - HORISTA
Insumo 00000378 SINAPI ARMADOR (HORISTA)

Composição **Código Banco** **Descrição**
 95316 SINAPI CURSO DE CAPACITAÇÃO PARA AUXILIAR DE ELETRICISTA (ENCARGOS COMPLEMENTARES) - HORISTA
Insumo 00000247 SINAPI AJUDANTE DE ELETRICISTA (HORISTA)

Composição **Código Banco** **Descrição**
 95317 SINAPI CURSO DE CAPACITAÇÃO PARA AUXILIAR DE ENCANADOR OU BOMBEIRO HIDRÁULICO (ENCARGOS COMPLEMENTARES) - HORISTA

Insumo 00000246 SINAPI AUXILIAR DE ENCANADOR OU BOMBEIRO HIDRÁULICO (HORISTA)

BRT CONSTRUTORA LTDA - EPP
 Rua Barão Rio Branco, 487, Sala A, Centro, CEP: 65.870-000, Pastos Bons - MA
 CNPJ 14.692.201/0001-01 - IE 12.373.261-1

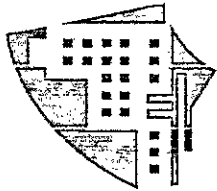

BRT

MO sem LS => 0,09 LS => 0,07 MO com LS => 0,16
=>
Valor do BDI => 0,04 Valor com BDI => 0,20

Composição **Código Banco** **Descrição**

Insumo 00004760 SINAPI CURSO DE CAPACITAÇÃO PARA AZULEJISTA OU LADRILHISTA (ENCARGOS COMPLEMENTARES) - HORISTA AZULEJISTA OU LADRILHEIRO (HORISTA)

Composição **Código Banco** **Descrição**

Insumo 00001214 SINAPI CURSO DE CAPACITAÇÃO PARA CARPINTEIRO DE ESQUADRIA (ENCARGOS COMPLEMENTARES) - HORISTA CARPINTEIRO DE ESQUADRIAS (HORISTA)

Composição **Código Banco** **Descrição**

Insumo 00001213 SINAPI CURSO DE CAPACITAÇÃO PARA CARPINTEIRO DE FÓRMAS (ENCARGOS COMPLEMENTARES) - HORISTA CARPINTEIRO DE FORMAS (HORISTA)

Composição **Código Banco** **Descrição**

Insumo 00002436 SINAPI CURSO DE CAPACITAÇÃO PARA ELETRICISTA (ENCARGOS COMPLEMENTARES) - HORISTA ELETRICISTA (HORISTA)

Tipo **Und** **Quant.** **Valor Unit** **Total**

SEDI - SERVIÇOS DIVERSOS H 1,0000000 0,18 0,18

Mão de Obra H 0,0120000 15,38 0,18

MO sem LS => 0,10 LS => 0,08 MO com LS => 0,18

Valor do BDI => 0,05 Valor com BDI => 0,23

Tipo **Und** **Quant.** **Valor Unit** **Total**

SEDI - SERVIÇOS DIVERSOS H 1,0000000 0,17 0,17

Mão de Obra H 0,0120000 14,65 0,17

MO sem LS => 0,09 LS => 0,08 MO com LS => 0,17

Valor do BDI => 0,04 Valor com BDI => 0,21

Tipo **Und** **Quant.** **Valor Unit** **Total**

SEDI - SERVIÇOS DIVERSOS H 1,0000000 0,14 0,14

Mão de Obra H 0,0094000 15,38 0,14

MO sem LS => 0,08 LS => 0,06 MO com LS => 0,14

Valor do BDI => 0,03 Valor com BDI => 0,17

Tipo **Und** **Quant.** **Valor Unit** **Total**

SEDI - SERVIÇOS DIVERSOS H 1,0000000 0,16 0,16

Mão de Obra H 0,0302000 15,38 0,46

MO sem LS => 0,25 LS => 0,21 MO com LS => 0,46

FOLHA Nº 548
PROJETO Nº 090101/2023
RUBRICA Nº 1538
MO com LS 0,46

BRT CONSTRUTORA LTDA - EPP
Rua Barão Rio Branco, 487, Sala A, Centro, CEP: 65.870-000, Pastos Bons - MA
CNPJ 14.692.201/0001-01 - IE 12.373.261-1

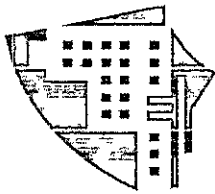

BRT

Composição	Código Banco	Descrição	Valor do BDI =>	0,12	Valor com BDI =>	0,58
Insumo	95335 SINAPI	CURSO DE CAPACITAÇÃO PARA ENCANADOR OU BOMBEIRO HIDRÁULICO (ENCARGOS COMPLEMENTARES) - HORISTA ENCANADOR OU BOMBEIRO HIDRÁULICO (HORISTA)	Tipo	SEDI - SERVIÇOS DIVERSOS	Und	H
	00002696 SINAPI		Mão de Obra		Quant.	1,0000000
			MO sem LS =>	0,12	Valor Unit	0,22
			Valor do BDI =>	0,06	MO com LS	0,22
					=>	
			Valor do BDI =>	0,28	Valor com BDI =>	0,28
Composição	Código Banco	Descrição	Tipo	SEDI - SERVIÇOS DIVERSOS	Und	H
Insumo	95344 SINAPI	CURSO DE CAPACITAÇÃO PARA MONTADOR DE ESTRUTURA METÁLICA (ENCARGOS COMPLEMENTARES) - HORISTA MONTADOR DE ESTRUTURAS METÁLICAS HORISTA	Mão de Obra		Quant.	1,0000000
	00044497 SINAPI		MO sem LS =>	0,07	Valor Unit	0,12
			Valor do BDI =>	0,03	MO com LS	0,12
					=>	
			Valor do BDI =>	0,15	Valor com BDI =>	0,15

Composição	Código Banco	Descrição	Valor do BDI =>	0,08	Valor com BDI =>	0,08
Insumo	95389 SINAPI	CURSO DE CAPACITAÇÃO PARA OPERADOR DE BETONEIRA ESTACIONÁRIA/MISTURADOR (ENCARGOS COMPLEMENTARES) - HORISTA	Tipo	SEDI - SERVIÇOS DIVERSOS	Und	H
	00037666 SINAPI	OPERADOR DE BETONEIRA ESTACIONARIA / MISTURADOR	Mão de Obra		Quant.	0,00067000
			MO sem LS =>	0,04	Valor Unit	13,01
			Valor do BDI =>	0,02	MO com LS	0,08
			Valor do BDI =>	0,17	Valor com BDI =>	0,17
Composição	Código Banco	Descrição	Tipo	SEDI - SERVIÇOS DIVERSOS	Und	H
Insumo	95357 SINAPI	CURSO DE CAPACITAÇÃO PARA OPERADOR DE ESCAVADEIRA (ENCARGOS COMPLEMENTARES) - HORISTA	Mão de Obra		Quant.	1,0000000
	00004234 SINAPI	OPERADOR DE ESCAVADEIRA	MO sem LS =>	0,09	Valor Unit	18,20
			Valor do BDI =>	0,04	MO com LS	0,17
			Valor do BDI =>	0,589	Valor com BDI =>	0,589

FOLHA Nº 12

PRC

09/01/2023

Rubrica

[Handwritten signature]

BRT CONSTRUTORA LTDA - EPP
 Rua Barão Rio Branco, 487, Sala A, Centro, CEP: 65.870-000, Pastos Bons - MA
 CNPJ 14.692.201/0001-01 - IE 12.373.261-1

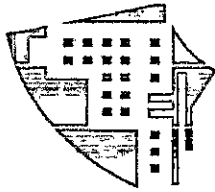

BRT

Composição **Código Banco** **Descrição**
95358 SINAPI CURSO DE CAPACITAÇÃO PARA OPERADOR DE GUINCHO
(ENCARGOS COMPLEMENTARES) - HORISTA

Insumo 00004253 SINAPI OPERADOR DE GUINCHO OU GUINCHEIRO

Composição **Código Banco** **Descrição**
95360 SINAPI CURSO DE CAPACITAÇÃO PARA OPERADOR DE MÁQUINAS E
EQUIPAMENTOS (ENCARGOS COMPLEMENTARES) - HORISTA

Insumo 00004230 SINAPI OPERADOR DE MÁQUINAS E TRATORES DIVERSOS
(TERRAPLANAGEM)

Composição **Código Banco** **Descrição**
95371 SINAPI CURSO DE CAPACITAÇÃO PARA PEDREIRO (ENCARGOS
COMPLEMENTARES) - HORISTA

Insumo 00004750 SINAPI PEDREIRO (HORISTA)

Composição **Código Banco** **Descrição**
95372 SINAPI CURSO DE CAPACITAÇÃO PARA PINTOR (ENCARGOS
COMPLEMENTARES) - HORISTA

Insumo 00004783 SINAPI PINTOR (HORISTA)

Tipo	Und	Quant.	Valor Unit	Total
SEDI - SERVIÇOS DIVERSOS	H	1,0000000	0,15	0,15
Mão de Obra	H	0,0133000	11,96	0,15
MO sem LS =>	LS =>	0,07	MO com LS	0,15
Valor do BDI =>	0,04	Valor com BDI =>		0,19

Tipo	Und	Quant.	Valor Unit	Total
SEDI - SERVIÇOS DIVERSOS	H	1,0000000	0,12	0,12
Mão de Obra	H	0,0094000	13,33	0,12
MO sem LS =>	LS =>	0,05	MO com LS	0,12
Valor do BDI =>	0,03	Valor com BDI =>		0,15

Tipo	Und	Quant.	Valor Unit	Total
SEDI - SERVIÇOS DIVERSOS	H	1,0000000	0,26	0,26
Mão de Obra	H	0,0172000	15,38	0,26
MO sem LS =>	LS =>	0,12	MO com LS	0,26
Valor do BDI =>	0,07	Valor com BDI =>		0,33

Tipo	Und	Quant.	Valor Unit	Total
SEDI - SERVIÇOS DIVERSOS	H	1,0000000	0,18	0,18
Mão de Obra	H	0,0120000	5,38	0,18
MO sem LS =>	LS =>	0,08	MO com LS	0,18
Valor do BDI =>	0,05	Valor com BDI =>		0,23

Stamp: T. L. H. A. Total
Nº PRO 0901012013
Valor com BDI => 0,33

BRT CONSTRUTORA LTDA - EPP
Rua Barão Rio Branco, 487, Sala A, Centro, CEP: 65.870-000, Pastos Bons - MA
CNPJ 14.692.201/0001-01 - IE 12.373.261-1

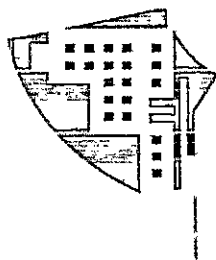

BRT

Composição	Código Banco	Descrição	Tipo	Und	Quant.	Valor Unit	Total
Insumo	00006111 SINAPI	CURSO DE CAPACITAÇÃO PARA SERVENTE (ENCARGOS COMPLEMENTARES) - HORISTA	SEDI - SERVIÇOS DIVERSOS	H	1,00000000	0,19	0,19
Insumo	00006111 SINAPI	SERVENTE DE OBRAS	Mão de Obra	H	0,0172000	11,17	0,19
			MO sem LS =>	LS =>	0,09 MO com LS		0,19
			Valor do BDI =>		Valor com BDI =>		0,24
Composição	Código Banco	Descrição	Tipo	Und	Quant.	Valor Unit	Total
Insumo	00012869 SINAPI	CURSO DE CAPACITAÇÃO PARA TELHADISTA (ENCARGOS COMPLEMENTARES) - HORISTA	SEDI - SERVIÇOS DIVERSOS	H	1,00000000	0,14	0,14
Insumo	00012869 SINAPI	TELHADADOR (HORISTA)	Mão de Obra	H	0,0094000	15,20	0,14
			MO sem LS =>	LS =>	0,06 MO com LS		0,14
			Valor do BDI =>		Valor com BDI =>		0,17
Composição	Código Banco	Descrição	Tipo	Und	Quant.	Valor Unit	Total
Auxiliar	89748 SINAPI	CURVA CURTA 90 GRAUS, PVC, SERIE NORMAL, ESGOTO PREDIAL, DN 100 MM, JUNTA ELÁSTICA, FORNECIDO E INSTALADO EM RAMAL SANITÁRIAS DE DESCARGA OU RAMAL DE ESGOTO SANITÁRIO. AF_12/2014	INHI - INSTALAÇÕES HIDROS	UN	1,00000000	37,46	37,46
Composição Auxiliar	88248 SINAPI	AUXILIAR DE ENCANADOR OU BOMBEIRO HIDRÁULICO COM ENCARGOS COMPLEMENTARES	SEDI - SERVIÇOS DIVERSOS	H	0,25000000	14,23	3,56
Composição Auxiliar	88267 SINAPI	ENCANADOR OU BOMBEIRO HIDRÁULICO COM ENCARGOS COMPLEMENTARES	SEDI - SERVIÇOS DIVERSOS	H	0,25000000	18,24	4,56
Insumo	00000301 SINAPI	ANEL BORRACHA PARA TUBO ESGOTO PREDIAL, DN 100 MM (NBR 5688)	Material	UN	1,00000000	3,59	3,59
Insumo	00001966 SINAPI	CURVA PVC CURTA 90 GRAUS, 100 MM, PARA ESGOTO PREDIAL	Material	UN	1,00000000	24,62	24,62
Insumo	00020078 SINAPI	PASTA LUBRIFICANTE PARA TUBOS E CONEXÕES COM JUNTA ELÁSTICA, EMBALAGEM DE *400* GR (USO EM PVC, ACO, POLIETILENO E OUTROS)	Material	UN	0,04600000	27,67	1,07
			MO sem LS =>	LS =>	3,11	6,80	6,80
			Valor do BDI =>		Valor com BDI =>		47,95

551
20901012023
Rubrica Nº 0901012023

BRT CONSTRUTORA LTDA - EPP
Rua Barão Rio Branco, 487, Sala A, Centro, CEP: 65.870-000, Pastos Bons - MA
CNPJ 14.692.201/0001-01 - IE 12.373.261-1

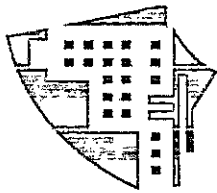

BRT

Composição	Código Banco	Descrição	Tipo	Und	Quant.	Valor Unit	Total
Composição	88264 SINAPI	ELETRICISTA COM ENCARGOS COMPLEMENTARES	SEDI - SERVIÇOS DIVERSOS	H	1,0000000	19,09	19,09
Composição	95332 SINAPI	CURSO DE CAPACITAÇÃO PARA ELETRICISTA (ENCARGOS COMPLEMENTARES) - HORISTA	SEDI - SERVIÇOS DIVERSOS	H	1,0000000	0,46	0,46
Auxiliar	00002436 SINAPI	ELETRICISTA (HORISTA)	Mão de Obra	H	1,0000000	15,38	15,38
Insumo	00037370 SINAPI	ALIMENTACAO - HORISTA (COLETADO CAIXA)	Outros	H	1,0000000	0,01	0,01
Insumo	00037371 SINAPI	TRANSPORTE - HORISTA (COLETADO CAIXA)	Serviços	H	1,0000000	0,57	0,57
Insumo	00037372 SINAPI	EXAMES - HORISTA (COLETADO CAIXA)	Outros	H	1,0000000	0,81	0,81
Insumo	00037373 SINAPI	SEGURO - HORISTA (COLETADO CAIXA)	Taxas	H	1,0000000	0,01	0,01
Insumo	00043460 SINAPI	FERRAMENTAS - FAMILIA ELETRICISTA - HORISTA (ENCARGOS COMPLEMENTARES - COLETADO CAIXA)	Equipamento	H	1,0000000	0,78	0,78
Insumo	00043484 SINAPI	EPI - FAMILIA ELETRICISTA - HORISTA (ENCARGOS COMPLEMENTARES - COLETADO CAIXA)	Equipamento	H	1,0000000	1,07	1,07
		MO sem LS =>		8,60	LS =>	7,24	MO com LS 15,84
		Valor do BDI =>		5,38			Valor com BDI => 24,47

Composição	Código Banco	Descrição	Tipo	Und	Quant.	Valor Unit	Total
Composição	91842 SINAPI	ELETRODUTO FLEXÍVEL CORRUGADO, PVC, DN 20 MM (1/2"), PARA CIRCUITOS TERMINAIS, INSTALADO EM LAJE - FORNECIMENTO E INSTALAÇÃO. AF. 12/2015	INEL - INSTALAÇÃO ELÉTRICA/ELETRIFICAÇÃO E ILUMINAÇÃO EXTERNA	M	1,0000000	4,71	4,71
Composição	88247 SINAPI	AUXILIAR DE ELETRICISTA COM ENCARGOS COMPLEMENTARES	SEDI - SERVIÇOS DIVERSOS	H	0,0720000	15,04	1,08
Auxiliar	88264 SINAPI	ELETRICISTA COM ENCARGOS COMPLEMENTARES	SEDI - SERVIÇOS DIVERSOS	H	0,0720000		
Composição	00002689 SINAPI	ELETRODUTO PVC FLEXÍVEL CORRUGADO, COR AMARELA, DE 20 MM	Material	M	1,1000000		
Auxiliar	00043132 SINAPI	ARAME RECOZIDO 16 BWG, D = 1,65 MM (0,016 KG/M) OU 18 BWG, D = 1,25 MM (0,01 KG/M)	Material	KG	0,0016000		
Insumo		MO sem LS =>		1,08	LS =>	0,90	MO com LS 1,32
		Valor do BDI =>		1,32			Valor com BDI =>

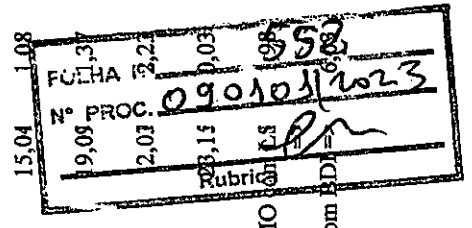

[Handwritten signature]

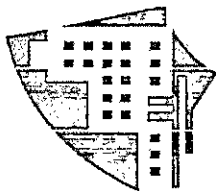

BRT

Composição	Código Banco	Descrição	Tipo	Und	Quant.	Valor Unit	Total	
Composição	91852 SINAPI	ELETRODUTO FLEXÍVEL CORRUGADO, PVC, DN 20 MM (1/2"), PARA CÍRCULOS TERMINAIS, INSTALADO EM PAREDE - FORNECIMENTO E INSTALAÇÃO. AF_12/2015	INEL - INSTALAÇÃO ELÉTRICA/ELETRIFICAÇÃO E ILUMINAÇÃO EXTERNA	M	1,0000000	6,46	6,46	
Composição Auxiliar	88247 SINAPI	AUXILIAR DE ELÉTRICISTA COM ENCARGOS COMPLEMENTARES	SEDI - SERVIÇOS DIVERSOS	H	0,1290000	15,04	1,94	
Composição Auxiliar	88264 SINAPI	ELETRICISTA COM ENCARGOS COMPLEMENTARES	SEDI - SERVIÇOS DIVERSOS	H	0,1290000	19,09	2,46	
Insumo	00002689 SINAPI	ELETRODUTO PVC FLEXÍVEL CORRUGADO, COR AMARELA, DE 20 MM	Material	M	1,0170000	2,03	2,06	
			MO sem LS =>	1,93	LS =>	1,63	MO com LS =>	3,56
			Valor do BDI =>	1,82			Valor com BDI =>	8,28

Composição	Código Banco	Descrição	Tipo	Und	Quant.	Valor Unit	Total
Composição	87531 SINAPI	EMBOÇO, PARA RECEBIMENTO DE CERÂMICA, EM ARGAMASSA TRAÇO 1:2:8, PREPARO MECÂNICO COM BETONEIRA 400L, APLICADO MANUALMENTE EM FACES INTERNAS DE PAREDES, PARA AMBIENTE COM ÁREA ENTRE 5M2 E 10M2, ESPESSURA DE 20MM, COM EXECUÇÃO DE TALISCAS. AF_06/2014	REVE - REVESTIMENTO E TRATAMENTO DE SUPERFÍCIES	m²	1,0000000	28,76	28,76
Composição Auxiliar	87292 SINAPI	ARGAMASSA TRAÇO 1:2:8 (EM VOLUME DE CIMENTO, CAL E AREIA MÉDIA ÚMIDA) PARA EMBOÇO/MASSA ÚNICA/ASSENTAMENTO DE ALVENARIA DE VEDAÇÃO, PREPARO MECÂNICO COM BETONEIRA 400 L. AF_08/2019	SEDI - SERVIÇOS DIVERSOS	m³	0,0376000	488,81	18,37

Composição	Código Banco	Descrição	Tipo	Und	Quant.	Valor Unit	Total	
Composição Auxiliar	88309 SINAPI	PEDREIRO COM ENCARGOS COMPLEMENTARES	SEDI - SERVIÇOS DIVERSOS	H	0,4300000			
Composição Auxiliar	88316 SINAPI	SERVELENTE COM ENCARGOS COMPLEMENTARES	SEDI - SERVIÇOS DIVERSOS	H	0,1580000			
			MO sem LS =>	5,82	LS =>	4,90	MO com LS =>	28,76
			Valor do BDI =>	8,11			Valor com BDI =>	36,87

18,87
14,47
09/02/2023
583

Composição Auxiliar Código Banco | Descrição | Tipo | Und | Quant. | Valor Unit | Total |

BRT CONSTRUTORA LTDA - EPP
Rua Barão Rio Branco, 487, Sala A, Centro, CEP: 65.870-000, Pastos Bons - MA
CNPJ 14.692.201/0001-01 - IE 12.373.261-1

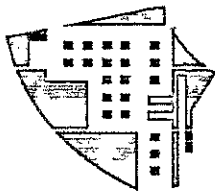

BRT

Composição	87527 SINAPI	EMBOÇO, PARA RECEBIMENTO DE CERÂMICA, EM ARGAMASSA TRAÇO 1:2:8, PREPARO MECÂNICO COM BETONEIRA 400L, APLICADO MANUALMENTE EM FACES INTERNAS DE PAREDES, PARA AMBIENTE COM ÁREA MENOR QUE 5M2, ESPESSURA DE 20MM, COM EXECUÇÃO DE TALISCAS. AF_06/2014	REVE - REVESTIMENTO E TRATAMENTO DE SUPERFÍCIES	m ²	1,0000000	32,36	32,36	
Composição Auxiliar	87292 SINAPI	ARGAMASSA TRAÇO 1:2:8 (EM VOLUME DE CIMENTO, CAL E AREIA MÉDIA ÚMIDA) PARA EMBOÇO/MASSA ÚNICA/ASSENTAMENTO DE ALVENARIA DE VEDAÇÃO, PREPARO MECÂNICO COM BETONEIRA 400 L. AF_08/2019	SEDI - SERVIÇOS DIVERSOS	m ³	0,0376000	488,81	18,37	
Composição Auxiliar	88309 SINAPI	PEDREIRO COM ENCARGOS COMPLEMENTARES	SEDI - SERVIÇOS DIVERSOS	H	0,5800000	18,87	10,94	
Composição Auxiliar	88316 SINAPI	SERVENTE COM ENCARGOS COMPLEMENTARES	SEDI - SERVIÇOS DIVERSOS	H	0,2110000	14,47	3,05	
			MO sem LS =>	7,42	LS =>	6,25	MO com LS =>	13,67
			Valor do BDI =>	9,13			Valor com BDI =>	41,49

Composição	Código Banco	Descrição	Tipo	Und	Quant.	Valor Unit	Total	
Composição	88267 SINAPI	ENCANADOR OU BOMBEIRO HIDRÁULICO COM ENCARGOS COMPLEMENTARES	SEDI - SERVIÇOS DIVERSOS	H	1,0000000	18,26	18,26	
Composição Auxiliar	95335 SINAPI	CURSO DE CAPACITAÇÃO PARA ENCANADOR OU BOMBEIRO HIDRÁULICO (ENCARGOS COMPLEMENTARES) - HORISTA	SEDI - SERVIÇOS DIVERSOS	H	1,0000000	0,22	0,22	
Insumo	00002696 SINAPI	ENCANADOR OU BOMBEIRO HIDRÁULICO (HORISTA)	Mão de Obra	H	1,0000000	15,38	15,38	
Insumo	00037370 SINAPI	ALIMENTAÇÃO - HORISTA (COLETADO CAIXA)	Outros	H	0,01	0,01	0,01	
Insumo	00037371 SINAPI	TRANSPORTE - HORISTA (COLETADO CAIXA)	Serviços	H	0,57	0,57	0,57	
Insumo	00037372 SINAPI	EXAMES - HORISTA (COLETADO CAIXA)	Outros	H	0,81	0,81	0,81	
Insumo	00037373 SINAPI	SEGURO - HORISTA (COLETADO CAIXA)	Taxas	H	0,01	0,01	0,01	
Insumo	00043461 SINAPI	FERRAMENTAS - FAMILIA ENCANADOR - HORISTA (ENCARGOS COMPLEMENTARES - COLETADO CAIXA)	Equipamento	H	1,0000000	0,32	0,32	
Insumo	00043485 SINAPI	EPI - FAMILIA ENCANADOR - HORISTA (ENCARGOS COMPLEMENTARES - COLETADO CAIXA)	Equipamento	H	1,0000000	0,94	0,94	
			MO sem LS =>	8,47	LS =>	7,13	MO com BDI =>	53,84
			Valor do BDI =>	5,15			Valor com BDI =>	58,99

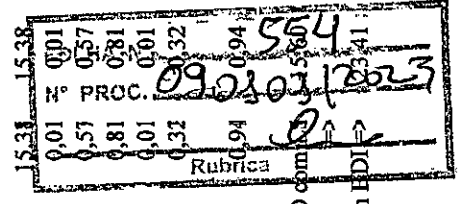

BRT CONSTRUTORA LTDA - EPP
Rua Barão Rio Branco, 487, Sala A, Centro, CEP: 65.870-000, Pastos Bons - MA
CNPJ 14.692.201/0001-01 - IE 12.373.261-1

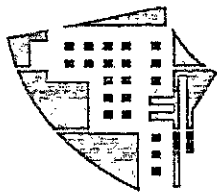

BRT

Composição	Código Banco	Descrição	Tipo	Und	Quant.	Valor Unit	Total
Composição	86887 SINAPI	ENGATE FLEXÍVEL EM INOX, 1/2 X 40CM - FORNECIMENTO E INSTALAÇÃO. AF_01/2020	INHI - INSTALAÇÕES HIDROS SANITÁRIAS	UN	1,0000000	78,40	78,40
Composição Auxiliar	88267 SINAPI	ENCANADOR OU BOMBEIRO HIDRÁULICO COM ENCARGOS COMPLEMENTARES	SEDI - SERVIÇOS DIVERSOS	H	0,1525000	18,26	2,78
Composição Auxiliar	88316 SINAPI	SERVENTE COM ENCARGOS COMPLEMENTARES	SEDI - SERVIÇOS DIVERSOS	H	0,0481000	14,47	0,69
Insumo	00003146 SINAPI	FITA VEDA ROSCA EM ROLOS DE 18 MM X 10 M (L X C)	Material	UN	0,0210000	3,60	0,07
Insumo	00011684 SINAPI	ENGATE / RABICHO FLEXÍVEL INOX 1/2 " X 40 CM	Material	UN	1,0000000	74,86	74,86
			MO sem LS =>	1,58	LS =>	1,33 MO com LS =>	2,91
			Valor do BDI =>	22,12		Valor com BDI =>	100,52



Composição	Código Banco	Descrição	Tipo	Und	Quant.	Valor Unit	Total
Composição	91186 SINAPI	FIXAÇÃO DE TUBOS HORIZONTAIS DE PVC, CPVC OU COBRE DIÂMETROS MAIORES QUE 40 MM E MENORES OU IGUAIS A 75 MM COM ABRAÇADEIRA METÁLICA FLEXÍVEL 18 MM, FIXADA DIRETAMENTE NA LAJE. AF_05/2015	INHI - INSTALAÇÕES HIDROS SANITÁRIAS	M	1,0000000	4,30	4,30
Composição Auxiliar	88248 SINAPI	AUXILIAR DE ENCANADOR OU BOMBEIRO HIDRÁULICO COM ENCARGOS COMPLEMENTARES	SEDI - SERVIÇOS DIVERSOS	H	0,0250000	14,21	0,35
Composição Auxiliar	88267 SINAPI	ENCANADOR OU BOMBEIRO HIDRÁULICO COM ENCARGOS COMPLEMENTARES	SEDI - SERVIÇOS DIVERSOS	H	0,1750000	18,26	3,19
Insumo	00004350 SINAPI	BUCHA DE NYLON, DIÂMETRO DO FURO 8 MM, COMPRIMENTO 40 MM, COM PARAFUSO DE ROSCA SOBERBA, CABECA CHATA, FENDA SIMPLES, 4,8 X 50 MM	Material	UN	0,8360000	0,58	0,49
Insumo	00014153 SINAPI	FITA METÁLICA PERFURADA, L = *18* MM, ROLO DE 30 M, CARGA RECOMENDADA = *30* KGF	Material	UN	0,0050000	55,4	0,28
			MO sem LS =>	1,64	LS =>	1,38 MO com LS =>	3,00
			Valor do BDI =>	1,21		Valor com BDI =>	5,50

Composição

Código Banco

Descrição

FOLHA Nº 555

09/08/2013

0,28

3,00

5,50

Rubrica:

BRT CONSTRUTORA LTDA - EPP

Rua Barão Rio Branco, 487, Sala A, Centro, CEP: 65.870-000, Pastos Bons - MA

CNPJ 14.692.201/0001-01 - IE 12.373.261-1

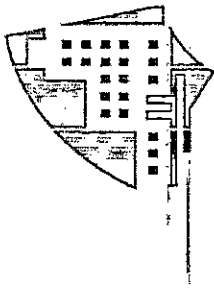

BRT

Composição	Código Banco	Descrição	Und	Quant.	Valor Unit	Total
Composição	91187 SINAPI	FIXAÇÃO DE TUBOS HORIZONTAIS DE PVC, CPVC OU COBRE DIÂMETROS MAIORES QUE 75 MM COM ABRAÇADEIRA METÁLICA FLEXÍVEL 18 MM, FIXADA DIRETAMENTE NA LAJE. AF_05/2015	M	1,0000000	4,91	4,91
Composição Auxiliar	88248 SINAPI	AUXILIAR DE ENCANADOR OU BOMBEIRO HIDRÁULICO COM ENCARGOS COMPLEMENTARES	H	0,0290000	14,27	0,41
Composição Auxiliar	88267 SINAPI	ENCANADOR OU BOMBEIRO HIDRÁULICO COM ENCARGOS COMPLEMENTARES	H	0,2080000	18,26	3,79
Insumo	00004350 SINAPI	BUCHA DE NYLON, DIÂMETRO DO FURO 8 MM, COMPRIMENTO 40 MM, COM PARAFUSO DE ROSCA SOBERBA, CABECA CHATA, FENDA SIMPLES, 4,8 X 50 MM	UN	0,7590000	0,59	0,44
Insumo	00014153 SINAPI	FITA METÁLICA PERFURADA, L = *18* MM, ROLO DE 30 M, CARGA RECOMENDADA = *30* KGF	UN	0,0050000	55,49	0,27
		MO sem LS =>	1,94	LS =>	1,63	MO com LS =>
		Valor do BDI =>	1,38			Valor com BDI =>

Composição	Código Banco	Descrição	Und	Quant.	Valor Unit	Total
Composição	91185 SINAPI	FIXAÇÃO DE TUBOS HORIZONTAIS DE PVC, CPVC OU COBRE DIÂMETROS MENORES OU IGUAIS A 40 MM COM ABRAÇADEIRA METÁLICA FLEXÍVEL 18 MM, FIXADA DIRETAMENTE NA LAJE. AF_05/2015	M	1,0000000	5,29	5,29
Composição Auxiliar	88248 SINAPI	AUXILIAR DE ENCANADOR OU BOMBEIRO HIDRÁULICO COM ENCARGOS COMPLEMENTARES	H	0,0290000	14,21	0,41
Composição Auxiliar	88267 SINAPI	ENCANADOR OU BOMBEIRO HIDRÁULICO COM ENCARGOS COMPLEMENTARES	H	0,2110000		3,85
Insumo	00004350 SINAPI	BUCHA DE NYLON, DIÂMETRO DO FURO 8 MM, COMPRIMENTO 40 MM, COM PARAFUSO DE ROSCA SOBERBA, CABECA CHATA, FENDA SIMPLES, 4,8 X 50 MM	UN	1,3000000		0,76
Insumo	00014153 SINAPI	FITA METÁLICA PERFURADA, L = *18* MM, ROLO DE 30 M, CARGA RECOMENDADA = *30* KGF	UN	0,0050000		0,27
		MO sem LS =>	1,97	LS =>	1,65	3,62
		Valor do BDI =>	1,49			6,78

18,26
 LHA
 PR CO. 5%
 C.C.
 09/09/2023
 Rubrica
 Valor com BDI

BRT CONSTRUTORA LTDA - EPP
 o Branco, 487, Sala A, Centro, CEP: 65.870-000, Pastos Bons - MA
 CNPJ-44.692.201/0001-01 - IE 12.373.261-1

BRT CONSTRUTORA LTDA - EPP
 Rua Barão Rio Branco, 487, Sala A, Centro, CEP: 65.870-000, Pastos Bons - MA
 CNPJ 14.692.201/0001-01 - IE 12.373.261-1

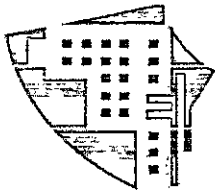

BRT

Composição	Código Banco	Descrição	Und	Quant.	Valor Unit	Total
Composição	90437 SINAPI	FURO EM ALVENARIA PARA DIÂMETROS MAIORES QUE 40 MM E MENORES OU IGUAIS A 75 MM. AF_05/2015	UN	1,0000000	24,57	24,57
Composição Auxiliar	88248 SINAPI	AUXILIAR DE ENCANADOR OU BOMBEIRO HIDRÁULICO COM ENCARGOS COMPLEMENTARES	H	0,1870000	14,27	2,66
Composição Auxiliar	88267 SINAPI	ENCANADOR OU BOMBEIRO HIDRÁULICO COM ENCARGOS COMPLEMENTARES	H	1,2000000	18,26	21,91
		MO sem LS =>	11,34 LS =>	9,55 MO com LS =>		20,89
		Valor do BDI =>	6,93	Valor com BDI =>		31,50

Composição	Código Banco	Descrição	Und	Quant.	Valor Unit	Total
Composição	90438 SINAPI	FURO EM ALVENARIA PARA DIÂMETROS MAIORES QUE 75 MM. AF_05/2015	UN	1,0000000	35,21	35,21
Composição Auxiliar	88248 SINAPI	AUXILIAR DE ENCANADOR OU BOMBEIRO HIDRÁULICO COM ENCARGOS COMPLEMENTARES	H	0,2690000	14,27	3,83
Composição Auxiliar	88267 SINAPI	ENCANADOR OU BOMBEIRO HIDRÁULICO COM ENCARGOS COMPLEMENTARES	H	1,7190000	18,26	31,38
		MO sem LS =>	16,25 LS =>	13,68 MO com LS =>		29,93
		Valor do BDI =>	9,93	Valor com BDI =>		45,14

Composição	Código Banco	Descrição	Und	Quant.	Valor Unit	Total
Composição	90436 SINAPI	FURO EM ALVENARIA PARA DIÂMETROS MENORES OU IGUAIS A 40 MM. AF_05/2015	UN	1,0000000	10,11	10,11
Composição Auxiliar	88248 SINAPI	AUXILIAR DE ENCANADOR OU BOMBEIRO HIDRÁULICO COM ENCARGOS COMPLEMENTARES	H	0,0770000	1,09	1,09
Composição Auxiliar	88267 SINAPI	ENCANADOR OU BOMBEIRO HIDRÁULICO COM ENCARGOS COMPLEMENTARES	H	0,4940000	9,02	9,02
		MO sem LS =>	4,66 LS =>	3,91 MO com LS =>		8,59
		Valor do BDI =>	2,85	Valor com BDI =>		12,96

Stamp: RUBRICO com BDI 557 20/02/2023

BRT CONSTRUTORA LTDA - EPP

Rua Barão Rio Branco, 487, Sala A, Centro, CEP: 65.870-000, Pastos Bons - MA
CNPJ 14.692.201/0001-01 - IE 12.373.261-1

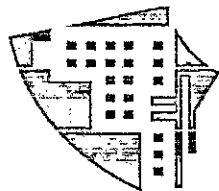

BRT

Composição	Código Banco	Descrição	Tipo	Und	Quant.	Valor Unit	Total
Composição Auxiliar	90279 SINAPI	GRAUTE FGK=20 MPA; TRAÇO 1:0,04:1,8:2,1 (EM MASSA SECA DE CIMENTO/ CAL/ AREIA GROSSA/ BRITA 0) - PREPARO MECÂNICO COM ESTRUTURAS BETONEIRA 400 L. AF_09/2021	FUES - FUNDAÇÕES E CIMENTOS COM ESTRUTURAS	m³	1,0000000	557,36	557,36
Composição Auxiliar	88316 SINAPI	SERVENTE COM ENCARGOS COMPLEMENTARES	SEDI - SERVIÇOS DIVERSOS	H	2,5492000	14,47	36,88
Composição Auxiliar	88377 SINAPI	OPERADOR DE BETONEIRA ESTACIONÁRIA/MISTURADOR COM ENCARGOS COMPLEMENTARES	SEDI - SERVIÇOS DIVERSOS	H	1,6069000	15,26	24,52
Composição Auxiliar	88830 SINAPI	BETONEIRA CAPACIDADE NOMINAL DE 400 L, CAPACIDADE DE MISTURA 280 L, MOTOR ELÉTRICO TRIFÁSICO POTÊNCIA DE 2 CV, SEM CARREGADOR - CHP DIURNO. AF_10/2014	CHOR - CUSTOS HORÁRIOS DE MÁQUINAS E EQUIPAMENTOS	CHP	1,1138000	1,73	1,92
Composição Auxiliar	88831 SINAPI	BETONEIRA CAPACIDADE NOMINAL DE 400 L, CAPACIDADE DE MISTURA 280 L, MOTOR ELÉTRICO TRIFÁSICO POTÊNCIA DE 2 CV, SEM CARREGADOR - CHP DIURNO. AF_10/2014	CHOR - CUSTOS HORÁRIOS DE MÁQUINAS E EQUIPAMENTOS	CHI	0,4931000	0,41	0,20
Insunso	00000367 SINAPI	AREIA GROSSA - POSTO JAZIDA/FORNECEDOR (RETRADO NA JAZIDA, SEM TRANSPORTE)	Material	m³	0,6302000	68,38	43,09
Insunso	00001106 SINAPI	CAL HIDRATADA CHI PARA ARGAMASSAS	Material	KG	15,1255000	0,91	13,76
Insunso	00001379 SINAPI	CIMENTO PORTLAND COMPOSTO CP II-32	Material	KG	#####	0,92	386,54
Insunso	00004720 SINAPI	PEDRA BRITADA N. 0, OU PEDRISCO (4,8 A 9,5 MM) POSTO PEDREIRA/FORNECEDOR, SEM FRETE	Material	m³	0,5882000	85,71	50,45
			MO sem LS =>	27,14	22,84	MO com LS =>	49,98
			Valor do BDI =>	157,28	Valor com BDI =>		714,64

Composição	Código Banco	Descrição	Tipo	Und	Quant.	Valor Unit	Total
Composição Auxiliar	93282 SINAPI	GUINCHO ELÉTRICO DE COLUNA, CAPACIDADE 400 KG, COM MOTO FREIO, MOTOR TRIFÁSICO DE 1,25 CV - CHI DIURNO. AF_03/2016	CHOR - CUSTOS HORÁRIOS DE MÁQUINAS E EQUIPAMENTOS	CHI	1,0000000	14,64	14,64
Composição Auxiliar	88295 SINAPI	OPERADOR DE GUINCHO COM ENCARGOS COMPLEMENTARES	SEDI - SERVIÇOS DIVERSOS	H	1,0000000	14,28	14,28
Composição Auxiliar	93277 SINAPI	GUINCHO ELÉTRICO DE COLUNA, CAPACIDADE 400 KG, COM MOTO FREIO, MOTOR TRIFÁSICO DE 1,25 CV - DEPRECIÇÃO. AF_03/2016	CHOR - CUSTOS HORÁRIOS DE MÁQUINAS E EQUIPAMENTOS	H	1,0000000	0,32	0,32

Valor Unit:	14,64	Valor com BDI =>	714,64
Quant.	1,0000000		
Und	CHI		
Tipo	CHOR - CUSTOS HORÁRIOS DE MÁQUINAS E EQUIPAMENTOS		
Valor Total	14,64		
ROD. N.º	090101/2013		
Rubrica	558		

BRT CONSTRUTORA LTDA - EPP
Rua Barão Rio Branco, 487, Sala A, Centro, CEP: 65.870-000, Pastos Bons - MA
CNPJ 14.692.201/0001-01 - IE 12.373.261-1

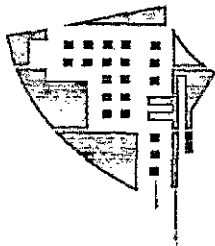

BRT

Composição Auxiliar	Código Banco	Descrição	Und	Quant.	Valor Unit	Total
93278 SINAPI	93281 SINAPI	GUINCHO ELÉTRICO DE COLUNA, CAPACIDADE 400 KG, COM MOTO FREIO, MOTOR TRIFÁSICO DE 1,25 CV - JUROS. AF_03/2016	H	1,0000000	0,03	0,03
		MO sem LS =>	LS =>	5,53	MO com LS =>	12,11
		Valor do BDI =>			Valor com BDI =>	18,75
Composição Auxiliar	Código Banco	Descrição	Und	Quant.	Valor Unit	Total
88295 SINAPI	93277 SINAPI	OPERADOR DE GUINCHO COM ENCARGOS COMPLEMENTARES	H	1,0000000	14,28	14,28
93277 SINAPI	93277 SINAPI	GUINCHO ELÉTRICO DE COLUNA, CAPACIDADE 400 KG, COM MOTO FREIO, MOTOR TRIFÁSICO DE 1,25 CV - DEPRECIÇÃO. AF_03/2016	H	1,0000000	0,32	0,32
93278 SINAPI	93279 SINAPI	GUINCHO ELÉTRICO DE COLUNA, CAPACIDADE 400 KG, COM MOTO FREIO, MOTOR TRIFÁSICO DE 1,25 CV - JUROS. AF_03/2016	H	1,0000000	0,03	0,03
93279 SINAPI	93280 SINAPI	GUINCHO ELÉTRICO DE COLUNA, CAPACIDADE 400 KG, COM MOTO FREIO, MOTOR TRIFÁSICO DE 1,25 CV - MANUTENÇÃO. AF_03/2016	H	1,0000000	0,30	0,30
93280 SINAPI		GUINCHO ELÉTRICO DE COLUNA, CAPACIDADE 400 KG, COM MOTO FREIO, MOTOR TRIFÁSICO DE 1,25 CV - MATERIAIS NA OPERAÇÃO. AF_03/2016	H	1,0000000	0,57	0,57
		MO sem LS =>	LS =>	5,53	MO com LS =>	12,11
		Valor do BDI =>			Valor com BDI =>	19,87
Composição	Código Banco	Descrição	Und	Quant.	Valor Unit	Total
93277 SINAPI	00036487 SINAPI	GUINCHO ELÉTRICO DE COLUNA, CAPACIDADE 400 KG, COM MOTO FREIO, MOTOR TRIFÁSICO DE 1,25 CV - DEPRECIÇÃO. AF_03/2016	H	1,0000000	0,32	0,32
00036487 SINAPI		GUINCHO ELETRICO DE COLUNA, CAPACIDADE 400 KG, COM MOTO FREIO, MOTOR TRIFASICO DE 1,25 CV	UN	0,0000640	0,32	0,32

MO com LS => 12,11
Valor com BDI => 19,87
Valor Unit 0,32
Quant. 1,0000000
Rubrica 559
01/01/2016

BRT CONSTRUTORA LTDA - EPP
Rua Barão Rio Branco, 487, Sala A, Centro, CEP: 65.870-000, Pastos Bons - MA
CNPJ 14.692.201/0001-01 - IE 12.373.261-1

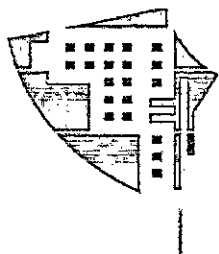

BRT

MO sem LS => 0,00 LS => 0,00 MO com LS => 0,00
 Valor do BDI => 0,09 Valor com BDI => 0,41

Composição **Código Banco** **Descrição** **Und** **Quant.** **Valor Unit** **Total**
 93278 SINAPI GUINCHO ELÉTRICO DE COLUNA, CAPACIDADE 400 KG, COM MOTO 0,00 1,0000000 0,03 0,03
 FREIO, MOTOR TRIFÁSICO DE 1,25 CV - JUROS. AF_03/2016
Insumo 00036487 SINAPI GUINCHO ELETRICO DE COLUNA, CAPACIDADE 400 KG, COM MOTO UN 0,0000076 5.036,03 0,03
 FREIO, MOTOR TRIFASico DE 1,25 CV LS => 0,00 MO com LS => 0,00

Composição **Código Banco** **Descrição** **Und** **Quant.** **Valor Unit** **Total**
 93279 SINAPI GUINCHO ELÉTRICO DE COLUNA, CAPACIDADE 400 KG, COM MOTO H 1,0000000 0,30 0,30
 FREIO, MOTOR TRIFÁSICO DE 1,25 CV - MANUTENÇÃO. AF_03/2016
Insumo 00036487 SINAPI GUINCHO ELETRICO DE COLUNA, CAPACIDADE 400 KG, COM MOTO UN 0,0000600 5.036,03 0,30
 FREIO, MOTOR TRIFASico DE 1,25 CV LS => 0,00 MO com LS => 0,00

Composição **Código Banco** **Descrição** **Und** **Quant.** **Valor Unit** **Total**
 93280 SINAPI GUINCHO ELÉTRICO DE COLUNA, CAPACIDADE 400 KG, COM MOTO H 1,0000000 0,57 0,57
 FREIO, MOTOR TRIFÁSICO DE 1,25 CV - MATERIAIS NA OPERAÇÃO. AF_03/2016
Insumo 00002705 SINAPI ENERGIA ELETRICA ATE 2000 KWH INDUSTRIAL, SEM DEMANDA KWH 0,7800000 0,074 0,57
 MO sem LS => 0,00 MO com LS => 0,00
 Valor do BDI => 0,16 Valor com BDI => 0,73

Valor com BDI => 0,38
 Valor com BDI => 0,57
 Valor com BDI => 0,00
 Valor com BDI => 0,73
 Valor com BDI => 0,38

BRT CONSTRUTORA LTDA - EPP
 Rua Barão Rio Branco, 487, Sala A, Centro, CEP: 65.870-000, Pastos Bons - MA
 CNPJ 14.692.201/0001-01 - IE 12.373.261-1

[Handwritten signatures and initials]

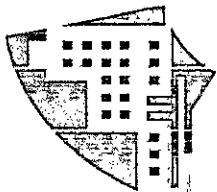

BRT

Composição	Código Banco	Descrição	Valor do BDI =>	Und	Quant.	Valor Unit	Total
Composição	92023 SINAPI	INTERRUPTOR SIMPLES (1 MÓDULO) COM 1 TOMADA DE EMBUTIR 2P+T 10 A, INCLUINDO SUPORTE E PLACA - FORNECIMENTO E INSTALAÇÃO. AF_12/2015	11,30	UN	1,0000000	40,05	40,05
Composição Auxiliar	91946 SINAPI	SUPORTE PARAFUSADO COM PLACA DE ENCAIXE 4" X 2" MÉDIO (1,30 M DO PISO) PARA PONTO ELÉTRICO - FORNECIMENTO E INSTALAÇÃO. AF_12/2015	8,14	UN	1,0000000	7,36	7,36
Composição Auxiliar	92022 SINAPI	INTERRUPTOR SIMPLES (1 MÓDULO) COM 1 TOMADA DE EMBUTIR 2P+T 10 A, SEM SUPORTE E SEM PLACA - FORNECIMENTO E INSTALAÇÃO. AF_12/2015	MO sem LS =>	LS =>	6,85	MO com LS =>	14,99
			Valor do BDI =>			Valor com BDI =>	51,35
Composição	Código Banco	Descrição	Tipo	Und	Quant.	Valor Unit	Total
Composição	92022 SINAPI	INTERRUPTOR SIMPLES (1 MÓDULO) COM 1 TOMADA DE EMBUTIR 2P+T 10 A, SEM SUPORTE E SEM PLACA - FORNECIMENTO E INSTALAÇÃO. AF_12/2015	INEL - INSTALAÇÃO ELÉTRICA/ELETRIFICAÇÃO E ILUMINAÇÃO EXTERNA	UN	1,0000000	32,69	32,69
Composição Auxiliar	88247 SINAPI	AUXILIAR DE ELETRICISTA COM ENCARGOS COMPLEMENTARES	SEDI - SERVIÇOS DIVERSOS	H	0,4720000	15,04	7,09
Composição Auxiliar	88264 SINAPI	ELETRICISTA COM ENCARGOS COMPLEMENTARES	SEDI - SERVIÇOS DIVERSOS	H	0,4720000	19,09	9,01
Insumo	00038101 SINAPI	TOMADA 2P+T 10A, 250V (APENAS MÓDULO)	Material	UN	1,0000000	8,83	8,83
Insumo	00038112 SINAPI	INTERRUPTOR SIMPLES 10A, 250V (APENAS MÓDULO)	Material	UN	1,0000000	17,86	17,86
			MO sem LS =>	LS =>	5,95	MO com LS =>	11,03
			Valor do BDI =>			Valor com BDI =>	41,91
Composição	Código Banco	Descrição	Tipo	Und	Quant.	Valor Unit	Total
Composição	89810 SINAPI	JOELHO 45 GRAUS, PVC, SERIE NORMAL, ESGOTO PREDIAL, DN 100 MM, JUNTA ELÁSTICA, FORNECIDO E INSTALADO EM PRUMADA DE ESGOTO SANITÁRIO OU VENTILAÇÃO. AF_12/2014	INHI - INSTALAÇÕES HIDROS SANITÁRIAS	UN	1,0000000	17,80	17,80
Composição Auxiliar	88248 SINAPI	AUXILIAR DE ENCANADOR OU BOMBEIRO HIDRÁULICO COM ENCARGOS COMPLEMENTARES	SEDI - SERVIÇOS DIVERSOS	H	0,1200000	14,22	14,22

FOLHA 16
09202312023
562

BRT CONSTRUTORA LTDA - EPP
Rua Barão Rio Branco, 487, Sala A, Centro, CEP: 65.870-000, Pastos Bons - MA
CNPJ 14.692.201/0001-01 - IE 12.373.261-1

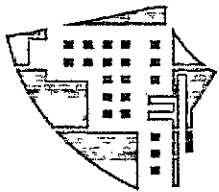

BRT

Composição	Código Banco	Descrição	Tipo	Und	Quant.	Valor Unit	Total
Auxiliar	88267 SINAPI	ENCANADOR OU BOMBEIRO HIDRÁULICO COM ENCARGOS COMPLEMENTARES	SEDI - SERVIÇOS DIVERSOS	H	0,1200000	18,26	2,19
Insuno	00000301 SINAPI	ANEL BORRACHA PARA TUBO ESGOTO PREDIAL, DN 100 MM (NBR 5688)	Material	UN	1,0000000	3,59	3,59
Insuno	00003528 SINAPI	JOELHO PVC, SOLDAVEL, PB, 45 GRAUS, DN 100 MM, PARA ESGOTO PREDIAL	Material	UN	1,0000000	9,24	9,24
Insuno	00020078 SINAPI	PASTA LUBRIFICANTE PARA TUBOS E CONEXOES COM JUNTA ELASTICA, EMBALAGEM DE *400* GR (USO EM PVC, ACO, POLIETILENO E OUTROS)	Material	UN	0,0460000	23,43	1,07
			MO sem LS =>	1,77	LS =>	1,49	MO com LS 3,26
			Valor do BDI =>	5,02			Valor com BDI => 22,82

Composição

Código Banco 89746 SINAPI

Descrição

JOELHO 45 GRAUS, PVC, SERIE NORMAL, ESGOTO PREDIAL, DN 100 MM, JUNTA ELÁSTICA, FORNECIDO E INSTALADO EM RAMAL DE DESCARGA OU RAMAL DE ESGOTO SANITÁRIO. AF_12/2014

Composição	Código Banco	Descrição	Tipo	Und	Quant.	Valor Unit	Total
Auxiliar	88248 SINAPI	AUXILIAR DE ENCANADOR OU BOMBEIRO HIDRÁULICO COM ENCARGOS COMPLEMENTARES	SEDI - SERVIÇOS DIVERSOS	H	0,2500000	14,21	3,56
Composição	88267 SINAPI	ENCANADOR OU BOMBEIRO HIDRÁULICO COM ENCARGOS COMPLEMENTARES	SEDI - SERVIÇOS DIVERSOS	H	0,2500000	18,26	4,56
Auxiliar	00000301 SINAPI	ANEL BORRACHA PARA TUBO ESGOTO PREDIAL, DN 100 MM (NBR 5688)	Material	UN	1,0000000	3,59	3,59
Insuno	00003528 SINAPI	JOELHO PVC, SOLDAVEL, PB, 45 GRAUS, DN 100 MM, PARA ESGOTO PREDIAL	Material	UN	1,0000000	9,24	9,24
Insuno	00020078 SINAPI	PASTA LUBRIFICANTE PARA TUBOS E CONEXOES COM JUNTA ELASTICA, EMBALAGEM DE *400* GR (USO EM PVC, ACO, POLIETILENO E OUTROS)	Material	UN	0,0460000	23,43	1,07
			MO sem LS =>	3,69	LS =>	3,11	MO com LS 6,80
			Valor do BDI =>	6,21			Valor com BDI => 22,82

Composição

Código Banco

Descrição

BRT CONSTRUTORA LTDA - EPP

Rua Barão Rio Branco, 487, Sala A, Centro, CEP: 65.870-000, Pastos Bons - MA

CNPJ 14.692.201/0001-01 - IE 12.373.261-1

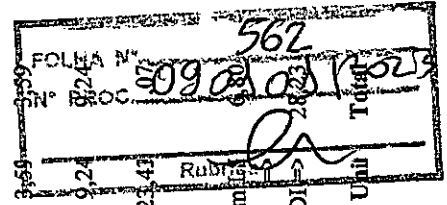

Handwritten signatures and initials.

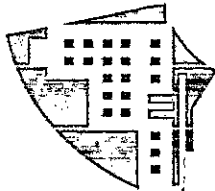

BRT

Composição	Código Banco	Descrição	UN	Quant.	Valor Unit	Total
Composição	89851 SINAPI	JOELHO 45 GRAUS, PVC, SERIE NORMAL, ESGOTO PREDIAL, DN 100 MM, JUNTA ELÁSTICA, FORNECIDO E INSTALADO EM SUBCOLETOR AÉREO DE ESGOTO SANITÁRIO. AF_12/2014	UN	1,00000000	21,70	21,70
Composição Auxiliar	88248 SINAPI	AUXILIAR DE ENCANADOR OU BOMBEIRO HIDRÁULICO COM ENCARGOS COMPLEMENTARES	H	0,24000000	14,27	3,42
Composição Auxiliar	88267 SINAPI	ENCANADOR OU BOMBEIRO HIDRÁULICO COM ENCARGOS COMPLEMENTARES	H	0,24000000	18,26	4,38
Insunmo	00000301 SINAPI	ANEL BORRACHA PARA TUBO ESGOTO PREDIAL, DN 100 MM (NBR 5688)	UN	1,00000000	3,59	3,59
Insunmo	00003528 SINAPI	JOELHO PVC, SOLDAVEL, PB, 45 GRAUS, DN 100 MM, PARA ESGOTO PREDIAL	UN	1,00000000	9,24	9,24
Insunmo	00020078 SINAPI	PASTA LUBRIFICANTE PARA TUBOS E CONEXOES COM JUNTA ELÁSTICA, EMBALAGEM DE *400* GR (USO EM PVC, ACO, POLIETILENO E OUTROS)	UN	0,04600000	23,43	1,07
		MO sem LS =>	3,54	LS =>	2,98	MO com LS => 6,52
		Valor do BDI =>	6,12	Valor com BDI =>		27,82

Composição	Código Banco	Descrição	UN	Quant.	Valor Unit	Total
Composição	89732 SINAPI	JOELHO 45 GRAUS, PVC, SERIE NORMAL, ESGOTO PREDIAL, DN 50 MM, JUNTA ELÁSTICA, FORNECIDO E INSTALADO EM RAMAL DE DESCARGA OU RAMAL DE ESGOTO SANITÁRIO. AF_12/2014	UN	1,00000000	10,21	10,21
Composição Auxiliar	88248 SINAPI	AUXILIAR DE ENCANADOR OU BOMBEIRO HIDRÁULICO COM ENCARGOS COMPLEMENTARES	H	0,13000000	14,21	1,85
Composição Auxiliar	88267 SINAPI	ENCANADOR OU BOMBEIRO HIDRÁULICO COM ENCARGOS COMPLEMENTARES	H	0,13000000	18,26	2,37
Insunmo	00000296 SINAPI	ANEL BORRACHA PARA TUBO ESGOTO PREDIAL, DN 50 MM (NBR 5688)	UN	1,00000000	2,03	2,03
Insunmo	00003518 SINAPI	JOELHO PVC, SOLDAVEL, PB, 45 GRAUS, DN 50 MM, PARA ESGOTO PREDIAL	UN	1,00000000	3,59	3,59
Insunmo	00020078 SINAPI	PASTA LUBRIFICANTE PARA TUBOS E CONEXOES COM JUNTA ELÁSTICA, EMBALAGEM DE *400* GR (USO EM PVC, ACO, POLIETILENO E OUTROS)	UN	0,02000000	23,43	0,46

FOLHA Nº 563
Nº 2,375 RO 0901032023
Rubric

BRT CONSTRUTORA LTDA - EPP

Rua Barão Rio Branco, 487, Sala A, Centro, CEP: 65.870-000, Pastos Bons - MA
CNPJ 14.692.201/0001-01 - IE 12.373.261-1

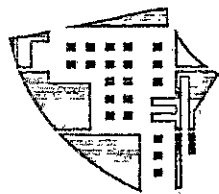

BRT

MO sem LS =>	1,91	LS =>	1,61	MO com LS	3,52
Valor do BDI =>	2,88		Valor com BDI =>		13,09

Composição	Código Banco	Descrição	Tipo	Und	Quant.	Valor Unit	Total	
Composição Auxiliar	89366 SINAPI	JOELHO 90 GRAUS COM BUCHA DE LATÃO, PVC, SOLDÁVEL, DN 25MM, X 3/4 INSTALADO EM RAMAL OU SUB-RAMAL DE ÁGUA - FORNECIMENTO E INSTALAÇÃO. AF_06/2022	INHI - INSTALAÇÕES HIDROS SANITÁRIAS	UN	1,0000000	15,20	15,20	
Composição Auxiliar	88248 SINAPI	AUXILIAR DE ENCANADOR OU BOMBEIRO HIDRÁULICO COM ENCARGOS COMPLEMENTARES	SEDI - SERVIÇOS DIVERSOS	H	0,1416000	14,27	2,02	
Composição Auxiliar	88267 SINAPI	ENCANADOR OU BOMBEIRO HIDRÁULICO COM ENCARGOS COMPLEMENTARES	SEDI - SERVIÇOS DIVERSOS	H	0,1416000	18,26	2,58	
Insuno	0000122 SINAPI	ADESIVO PLÁSTICO PARA PVC, FRASCO COM *850* GR	Material	UN	0,0059000	56,78	0,33	
Insuno	00003524 SINAPI	JOELHO PVC, SOLDÁVEL, COM BUCHA DE LATÃO, 90 GRAUS, 25 MM X 3/4", PARA ÁGUA FRIA PREDIAL	Material	UN	1,0000000	9,76	9,76	
Insuno	00020083 SINAPI	SOLUÇÃO PREPARADORA / LIMPADORA PARA PVC, FRASCO COM 1000 CM3	Material	UN	0,0070000	64,33	0,45	
Insuno	00038383 SINAPI	LIXA D'ÁGUA EM FOLHA, GRAO 100	Material	UN	0,0338000	1,93	0,06	
			MO sem LS =>	2,09	LS =>	1,75	MO com LS	3,84
			Valor do BDI =>	4,28		Valor com BDI =>		19,48

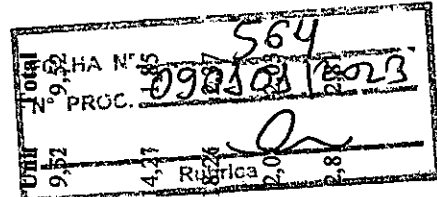

Composição	Código Banco	Descrição	Tipo	Und	Quant.	Valor Unit	Total
Composição Auxiliar	89731 SINAPI	JOELHO 90 GRAUS, PVC, SERIE NORMAL, ESGOTO PREDIAL, DN 50 MM, JUNTA ELÁSTICA, FORNECIDO E INSTALADO EM RAMAL DE DESCARGA OU RAMAL DE ESGOTO SANITÁRIO. AF_12/2014	INHI - INSTALAÇÕES HIDROS SANITÁRIAS	UN	1,0000000	9,52	9,52
Composição Auxiliar	88248 SINAPI	AUXILIAR DE ENCANADOR OU BOMBEIRO HIDRÁULICO COM ENCARGOS COMPLEMENTARES	SEDI - SERVIÇOS DIVERSOS	H	0,1300000	4,28	0,56
Composição Auxiliar	88267 SINAPI	ENCANADOR OU BOMBEIRO HIDRÁULICO COM ENCARGOS COMPLEMENTARES	SEDI - SERVIÇOS DIVERSOS	H	0,1300000	17,26	2,29
Insuno	00000296 SINAPI	ANEL BORRACHA PARA TUBO ESGOTO PREDIAL, DN 50 MM (NBR 5688)	Material	UN	1,0000000	2,00	2,00
Insuno	00003526 SINAPI	JOELHO PVC, SOLDÁVEL, PB, 90 GRAUS, DN 50 MM, PARA ESGOTO PREDIAL	Material	UN	1,0000000	1,88	1,88

BRT CONSTRUTORA LTDA - EPP
Rua Barão Rio Branco, 487, Sala A, Centro, CEP: 65.870-000, Pastos Bons - MA
CNPJ 14.692.201/0001-01 - IE 12.373.261-1

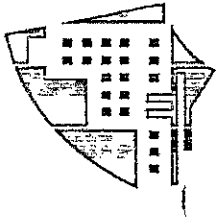

BRT

Insumo 00020078 SINAPI Material UN 0,0200000 23,43 0,46
 PASTA LUBRIFICANTE PARA TUBOS E CONEXOES COM JUNTA ELASTICA, EMBALAGEM DE *400* GR (USO EM PVC, ACO, POLIETILENO E OUTROS) MO sem LS => 1,91 LS => 1,61 MO com LS 3,52
 Valor do BDI => 2,68 Valor com BDI => 12,20

Composição Código Banco Descrição Tipo Und Quant. Valor Unit Total
 89481 SINAPI JOELHO 90 GRAUS, PVC, SOLDÁVEL, DN 25MM, INSTALADO EM INHI - INSTALAÇÕES HIDROS 4,19 4,19
 PRUMADA DE ÁGUA - FORNECIMENTO E INSTALAÇÃO. AF_06/2022 SANITÁRIAS
 88248 SINAPI AUXILIAR DE ENCANADOR OU BOMBEIRO HIDRÁULICO COM SEDI - SERVIÇOS DIVERSOS H 0,0706000 14,27 1,00
 ENCARGOS COMPLEMENTARES
 88267 SINAPI ENCANADOR OU BOMBEIRO HIDRÁULICO COM ENCARGOS SEDI - SERVIÇOS DIVERSOS H 0,0706000 18,26 1,28
 COMPLEMENTARES
 00000122 SINAPI ADESIVO PLASTICO PARA PVC, FRASCO COM *850* GR Material UN 0,0071000 56,78 0,40
 00003529 SINAPI JOELHO PVC, SOLDÁVEL, 90 GRAUS, 25 MM, PARA AGUA FRIA Material UN 1,0000000 0,98 0,98
 PREDIAL
 00020083 SINAPI SOLUCAO PREPARADORA/LAMPADORA PARA PVC, FRASCO COM Material UN 0,0080000 64,33 0,51
 1000 CMS
 00038383 SINAPI LIXA D'AGUA EM FOLHA, GRAO 100 Material UN 0,0108000 1,93 0,02
 MO sem LS => 1,04 LS => 0,87 MO com LS 1,91

Valor do BDI => 5,37 Valor com BDI =>

Composição Código-Banco Descrição Tipo Und Quant. Valor Unit Total
 89408 SINAPI JOELHO 90 GRAUS, PVC, SOLDÁVEL, DN 25MM, INSTALADO EM INHI - INSTALAÇÕES HIDROS 6,53 6,53
 RAMAL DE DISTRIBUIÇÃO DE ÁGUA - FORNECIMENTO E SANITÁRIAS
 INSTALAÇÃO. AF_06/2022
 88248 SINAPI AUXILIAR DE ENCANADOR OU BOMBEIRO HIDRÁULICO COM SEDI - SERVIÇOS DIVERSOS H 0,1359000 18,27 1,8
 ENCARGOS COMPLEMENTARES
 88267 SINAPI ENCANADOR OU BOMBEIRO HIDRÁULICO COM ENCARGOS SEDI - SERVIÇOS DIVERSOS H 0,1359000 18,27 1,8
 COMPLEMENTARES
 00000122 SINAPI ADESIVO PLASTICO PARA PVC, FRASCO COM *850* GR Material UN 0,0071000 56,78 0,40

Nº	537
Total	537
C.º	26,35
0901012023	
565	
0901012023	

BRT CONSTRUTORA LTDA - EPP
 Rua Barão Rio Branco, 487, Sala A, Centro, CEP: 65.870-000, Pastos Bons - MA
 CNPJ 14.892.201/0001-01 - IE 12.373.261-1

[Handwritten signatures and initials]

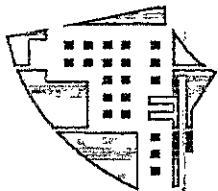

BRT

Insumo	Código Banco	Descrição	Tipo	Und	Quant.	Valor Unit	Total
JOELHO PVC, SOLDÁVEL, 90 GRAUS, 25 MM, PARA AGUA FRIA PREDIAL	00003529 SINAPI	JOELHO PVC, SOLDÁVEL, 90 GRAUS, 25 MM, PARA AGUA FRIA PREDIAL	Material	UN	1,0000000	0,98	0,98
SOLUCAO PREPARADORA / LIMPADORA PARA PVC, FRASCO COM 1000 CM3	00020083 SINAPI	SOLUCAO PREPARADORA / LIMPADORA PARA PVC, FRASCO COM 1000 CM3	Material	UN	0,0080000	64,33	0,51
LIXA D'AGUA EM FOLHA, GRAO 100	00038383 SINAPI	LIXA D'AGUA EM FOLHA, GRAO 100	Material	UN	0,0302000	1,95	0,05
		MO sem LS =>		LS =>	1,69	MO com LS =>	3,69
		Valor do BDI =>			1,79	Valor com BDI =>	8,14
Composição	Código Banco	Descrição	Tipo	Und	Quant.	Valor Unit	Total
Auxiliar	89362 SINAPI	JOELHO 90 GRAUS, PVC, SOLDÁVEL, DN 25MM, INSTALADO EM RAMAL OU SUB-RAMAL DE ÁGUA - FORNECIMENTO E INSTALAÇÃO. SANITÁRIAS AF_06/2022	INHI - INSTALAÇÕES HIDROS SANITÁRIAS	UN	1,0000000	6,88	6,88
Auxiliar	88248 SINAPI	AUXILIAR DE ENCANADOR OU BOMBEIRO HIDRÁULICO COM ENCARGOS COMPLEMENTARES	SEDI - SERVIÇOS DIVERSOS	H	0,1520000	14,21	2,16
Auxiliar	88267 SINAPI	ENCANADOR OU BOMBEIRO HIDRÁULICO COM ENCARGOS COMPLEMENTARES	SEDI - SERVIÇOS DIVERSOS	H	0,1520000	18,26	2,77
Insumo	00000122 SINAPI	ADESIVO PLASTICO PARA PVC, FRASCO COM *850* GR	Material	UN	0,0071000	56,78	0,40
Insumo	00003529 SINAPI	JOELHO PVC, SOLDÁVEL, 90 GRAUS, 25 MM, PARA AGUA FRIA PREDIAL	Material	UN	1,0000000	0,98	0,98
Insumo	00020083 SINAPI	SOLUCAO PREPARADORA / LIMPADORA PARA PVC, FRASCO COM 1000 CM3	Material	UN	0,0080000	64,33	0,51
Insumo	00038383 SINAPI	LIXA D'AGUA EM FOLHA, GRAO 100	Material	UN	0,0338000	1,95	0,06
		MO sem LS =>		LS =>	1,89	MO com LS =>	4,13
		Valor do BDI =>			1,94	Valor com BDI =>	

Valor com BDI => 88,82
Total 88,73
0905012023
566
REV 18/27

Composição	Código Banco	Descrição	Tipo	Und	Quant.	Valor Unit	Total
Auxiliar	88248 SINAPI	JUNÇÃO SIMPLES, PVC, SERIE NORMAL, ESGOTO PREDIAL, DN 100 X 100 MM, JUNTA ELÁSTICA, FORNECIDO E INSTALADO EM PRUMADA DE ESGOTO SANITÁRIO OU VENTILAÇÃO. AF_12/2014	INHI - INSTALAÇÕES HIDROS SANITÁRIAS	UN	1,0000000	88,73	88,73
		AUXILIAR DE ENCANADOR OU BOMBEIRO HIDRÁULICO COM ENCARGOS COMPLEMENTARES	SEDI - SERVIÇOS DIVERSOS	H	0,1600000	14,21	2,28

BRT CONSTRUTORA LTDA - EPP
Rua Barão Rio Branco, 487, Sala A, Centro, CEP: 65.870-000, Pastos Bons - MA
CNPJ 14.692.201/0001-01 - IE 12.373.261-1

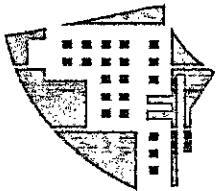

BRT

Composição	Código Banco	Descrição	Tipo	Und	Quant.	Valor Unit	Total
Auxiliar	88267 SINAPI	ENCANADOR OU BOMBEIRO HIDRÁULICO COM ENCARGOS COMPLEMENTARES	SEDI - SERVIÇOS DIVERSOS	H	0,1600000	18,26	2,92
Insumo	00000301 SINAPI	ANEL BORRACHA PARA TUBO ESGOTO PREDIAL, DN 100 MM (NBR 5688)	Material	UN	2,0000000	3,59	7,18
Insumo	00003670 SINAPI	JUNCAO SIMPLES, PVC, 45 GRAUS, DN 100 X 100 MM, SERIE NORMAL PARA ESGOTO PREDIAL	Material	UN	1,0000000	24,20	24,20
Insumo	00020078 SINAPI	PASTA LUBRIFICANTE PARA TUBOS E CONEXOES COM JUNTA ELASTICA, EMBALAGEM DE *400* GR (USO EM PVC, ACO, POLIETILENO E OUTROS)	Material	UN	0,0920000	23,43	2,15
		MO sem LS =>		2,36	LS =>	1,98	MO com LS 4,34
		Valor do BDI =>		10,92			Valor com BDI => 49,65

Composição	Código Banco	Descrição	Tipo	Und	Quant.	Valor Unit	Total
	89797 SINAPI	JUNÇÃO SIMPLES, PVC, SERIE NORMAL, ESGOTO PREDIAL, DN 100 X 100 MM, JUNTA ELÁSTICA, FORNECIDO E INSTALADO EM RAMAL DE SANITÁRIAS DESCARGA OU RAMAL DE ESGOTO SANITÁRIO. AF_12/2014	INHÍ - INSTALAÇÕES HIDROS	UN	1,0000000	44,25	44,25

Composição	88248 SINAPI	AUXILIAR DE ENCANADOR OU BOMBEIRO HIDRÁULICO COM ENCARGOS COMPLEMENTARES	SEDI - SERVIÇOS DIVERSOS	H	0,3300000	14,27	4,70
Auxiliar	88267 SINAPI	ENCANADOR OU BOMBEIRO HIDRÁULICO COM ENCARGOS COMPLEMENTARES	SEDI - SERVIÇOS DIVERSOS	H	0,3300000	18,26	6,02
Insumo	00000301 SINAPI	ANEL BORRACHA PARA TUBO ESGOTO PREDIAL, DN 100 MM (NBR 5688)	Material	UN	2,0000000		
Insumo	00003670 SINAPI	JUNCAO SIMPLES, PVC, 45 GRAUS, DN 100 X 100 MM, SERIE NORMAL PARA ESGOTO PREDIAL	Material	UN	1,0000000		
Insumo	00020078 SINAPI	PASTA LUBRIFICANTE PARA TUBOS E CONEXOES COM JUNTA ELASTICA, EMBALAGEM DE *400* GR (USO EM PVC, ACO, POLIETILENO E OUTROS)	Material	UN	0,0920000		
		MO sem LS =>		4,87	LS =>	4,10	MO com LS 8,97
		Valor do BDI =>		12,48			Valor com BDI => 21,45

3,59
24,20
23,43
5688
0901012025
Rubrica
Valor com BDI => 56,75
Total

Código Banco

Descrição

Tipo

Quant.

Valor Unit

Total

BRT CONSTRUTORA LTDA - EPP

Rua Barão Rio Branco, 487, Sala A, Centro, CEP: 65.870-000, Pastos Bons - MA
CNPJ 14.692.201/0001-01 - IE 12.373.261-1

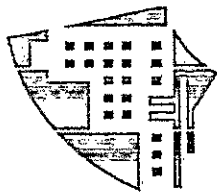

BRT

Composição	89861 SINAPI	JUNÇÃO SIMPLES, PVC, SERIE NORMAL, ESGOTO PREDIAL, DN 100 X 100 MM, JUNTA ELÁSTICA, FORNECIDO E INSTALADO EM SUBCOLETOR AÉREO DE ESGOTO SANITÁRIO. AF_12/2014	INHI - INSTALAÇÕES HIDROS SANITÁRIAS	UN	1,0000000	43,93	43,93
Composição Auxiliar	88248 SINAPI	AUXILIAR DE ENCANADOR OU BOMBEIRO HIDRÁULICO COM ENCARGOS COMPLEMENTARES	SEDI - SERVIÇOS DIVERSOS	H	0,3200000	14,27	4,56
Composição Auxiliar	88267 SINAPI	ENCANADOR OU BOMBEIRO HIDRÁULICO COM ENCARGOS COMPLEMENTARES	SEDI - SERVIÇOS DIVERSOS	H	0,3200000	18,26	5,84
Insumo	00000301 SINAPI	ANEL BORRACHA PARA TUBO ESGOTO PREDIAL, DN 100 MM (NBR 5688)	Material	UN	2,0000000	3,59	7,18
Insumo	00003670 SINAPI	JUNCAO SIMPLES, PVC, 45 GRAUS, DN 100 X 100 MM, SERIE NORMAL PARA ESGOTO PREDIAL	Material	UN	1,0000000	24,20	24,20
Insumo	00020078 SINAPI	PASTA LUBRIFICANTE PARA TUBOS E CONEXOES COM JUNTA ELÁSTICA, EMBALAGEM DE *400* GR (USO EM PVC, ACO, POLIETILENO E OUTROS)	Material	UN	0,0920000	23,43	2,15
		MO sem I.S =>		L.S =>	3,98	MO com I.S =>	8,70
		Valor do BDI =>				Valor com BDI =>	56,32
Composição	Código Banco	Descrição	Tipo	Und	Quant.	Valor Unit	Total
	89532 SINAPI	LUVIA DE REDUÇÃO, PVC, SOLDÁVEL, DN 32MM X 25MM, INSTALADO EM PRUMADA DE ÁGUA - FORNECIMENTO E INSTALAÇÃO. AF_06/2022	INHI - INSTALAÇÕES HIDROS SANITÁRIAS	UN	1,0000000	7,73	7,73
Composição Auxiliar	88248 SINAPI	AUXILIAR DE ENCANADOR OU BOMBEIRO HIDRÁULICO COM ENCARGOS COMPLEMENTARES	SEDI - SERVIÇOS DIVERSOS	H	0,0524000	14,27	0,74
Composição Auxiliar	88267 SINAPI	ENCANADOR OU BOMBEIRO HIDRÁULICO COM ENCARGOS COMPLEMENTARES	SEDI - SERVIÇOS DIVERSOS	H	0,0524000		
Insumo	00000122 SINAPI	ADESIVO PLÁSTICO PARA PVC, FRASCO COM *850* GR	Material	UN	0,0082000		
Insumo	00003869 SINAPI	LUVIA DE REDUÇÃO SOLDÁVEL, PVC, 32 MM X 25 MM, PARA AGUA FRIA PREDIAL	Material	UN	1,0000000		
Insumo	00020083 SINAPI	SOLUCAO PREPARADORA / LIMPADORA PARA PVC, FRASCO COM 1000 CM3	Material	UN	0,0095000		
Insumo	00038383 SINAPI	LIXA D'AGUA EM FOLHA, GRAO 100	Material	UN	0,0120000		
		MO sem I.S =>		L.S =>	0,64	MO com I.S =>	

14.09.2022
 09.01.2023
 568
 0,995
 14,27
 56,74
 4,95
 64,33
 0,0120000
 0,64

[Handwritten signature]

BRT CONSTRUTORA LTDA - EPP
 Rua Barão Rio Branco, 487, Sala A, Centro, CEP: 65.870-000, Pastos Bons - MA
 CNPJ 14.692.201/0001-01 - IE 12.373.261-1

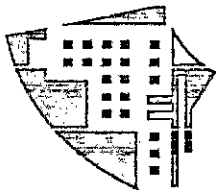

BRT

Composição	Código Banco	Descrição	Tipo	Und	Quant.	Valor Unit	Valor com BDI =>	
Composição	89821 SINAPI	LUVA SIMPLES, PVC, SERIE NORMAL, ESGOTO PREDIAL, DN 100 MM, JUNTA ELÁSTICA, FORNECIDO E INSTALADO EM PRUMADA DE SANITÁRIAS	INEH - INSTALAÇÕES HIDROS SANITÁRIAS	UN	1,0000000	14,35	9,91	
Composição Auxiliar	88248 SINAPI	ESGOTO SANITÁRIO OU VENTILAÇÃO. AF_12/2014	SEDI - SERVIÇOS DIVERSOS	H	0,0800000	14,27	1,14	
Composição Auxiliar	88267 SINAPI	AUXILIAR DE ENCANADOR OU BOMBEIRO HIDRÁULICO COM ENCARGOS COMPLEMENTARES	SEDI - SERVIÇOS DIVERSOS	H	0,0800000	18,26	1,46	
Insunso	00000301 SINAPI	ANEL BORRACHA PARA TUBO ESGOTO PREDIAL, DN 100 MM (NBR 5688)	Material	UN	1,0000000	3,59	3,59	
Insunso	00003899 SINAPI	LUVA SIMPLES, PVC, SOLDÁVEL, DN 100 MM, SERIE NORMAL, PARA ESGOTO PREDIAL	Material	UN	1,0000000	7,09	7,09	
Insunso	00020078 SINAPI	PASTA LUBRIFICANTE PARA TUBOS E CONEXÕES COM JUNTA ELÁSTICA, EMBALAGEM DE *400* GR (USO EM PVC, ACO, POLIETILENO E OUTROS)	Material	UN	0,0460000	23,43	1,07	
			MO sem LS =>	1,17	LS =>	0,99	MO com LS =>	2,16
			Valor do BDI =>	4,04			Valor com BDI =>	18,39

Composição	Código Banco	Descrição	Tipo	Und	Quant.	Valor Unit	Valor com BDI =>
Composição	89778 SINAPI	LUVA SIMPLES, PVC, SERIE NORMAL, ESGOTO PREDIAL, DN 100 MM, JUNTA ELÁSTICA, FORNECIDO E INSTALADO EM RAMAL DE DESCARGA OU RAMAL DE ESGOTO SANITÁRIO. AF_12/2014	INEH - INSTALAÇÕES HIDROS SANITÁRIAS	UN	1,0000000	17,27	17,27
Composição Auxiliar	88248 SINAPI	AUXILIAR DE ENCANADOR OU BOMBEIRO HIDRÁULICO COM ENCARGOS COMPLEMENTARES	SEDI - SERVIÇOS DIVERSOS	H	0,1700000	18,26	3,10
Composição Auxiliar	88267 SINAPI	ENCANADOR OU BOMBEIRO HIDRÁULICO COM ENCARGOS COMPLEMENTARES	SEDI - SERVIÇOS DIVERSOS	H	0,1700000	18,26	3,10
Insunso	00000301 SINAPI	ANEL BORRACHA PARA TUBO ESGOTO PREDIAL, DN 100 MM (NBR 5688)	Material	UN	1,0000000	3,59	3,59
Insunso	00003899 SINAPI	LUVA SIMPLES, PVC, SOLDÁVEL, DN 100 MM, SERIE NORMAL, PARA ESGOTO PREDIAL	Material	UN	1,0000000	7,09	7,09

FOI	242
Nº PROC.	09020202
Rubrica	7108

BRT CONSTRUTORA LTDA - EPP

Rua Barrão Rio Branco, 487, Sala A, Centro, CEP: 65.870-000, Pastos Bons - MA
CNPJ 14.692.201/0001-01 - IE 12.373.261-1

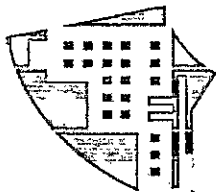

BRT

Insumo	Código Banco	Descrição	Tipo	Und	Quant.	Valor Unit	Total
00020078 SINAPI	89856 SINAPI	PASTA LUBRIFICANTE PARA TUBOS E CONEXOES COM JUNTA ELASTICA, EMBALAGEM DE *400* GR (USO EM PVC, ACO, POLIETILENO E OUTROS)	Material	UN	0,0460000	23,43	1,07
		MO sem LS =>		LS =>	2,11 MO com LS =>		4,62
		Valor do BDI =>		4,87	Valor com BDI =>		22,14
Composição	Código Banco	Descrição	Tipo	Und	Quant.	Valor Unit	Total
Auxiliar	88248 SINAPI	LUVA SIMPLES, PVC, SERIE NORMAL, ESGOTO PREDIAL, DN 100 MM, JUNTA ELÁSTICA, FORNECIDO E INSTALADO EM SUBCOLETOR AÉREO DE ESGOTO SANITÁRIO. AF_12/2014	INHI - INSTALAÇÕES HIDROS SANITÁRIAS	UN	1,0000000	16,95	16,95
Auxiliar	88267 SINAPI	AUXILIAR DE ENCANADOR OU BOMBEIRO HIDRÁULICO COM ENCARGOS COMPLEMENTARES	SEDI - SERVIÇOS DIVERSOS	H	0,1600000	14,27	2,28
Insumo	00000301 SINAPI	ANEL BORRACHA PARA TUBO ESGOTO PREDIAL, DN 100 MM (NBR 5688)	SEDI - SERVIÇOS DIVERSOS	H	0,1600000	18,26	2,92
Insumo	00003899 SINAPI	LUVA SIMPLES, PVC, SOLTAVEL, DN 100 MM, SERIE NORMAL, PARA ESGOTO PREDIAL	Material	UN	1,0000000	3,59	3,59
Insumo	00020078 SINAPI	PASTA LUBRIFICANTE PARA TUBOS E CONEXOES COM JUNTA ELASTICA, EMBALAGEM DE *400* GR (USO EM PVC, ACO, POLIETILENO E OUTROS)	Material	UN	0,0460000	23,43	1,07
		MO sem LS =>		LS =>	1,98 MO com LS =>		4,34
		Valor do BDI =>		4,78	Valor com BDI =>		

23,43
Total 16,95
09/01/2013
570
RUBRICA

Composição	Código Banco	Descrição	Tipo	Und	Quant.	Valor Unit	Total
Auxiliar	88248 SINAPI	AUXILIAR DE ENCANADOR OU BOMBEIRO HIDRÁULICO COM ENCARGOS COMPLEMENTARES	SEDI - SERVIÇOS DIVERSOS	H	0,0300000	18,26	5,48
Auxiliar	88267 SINAPI	ENCANADOR OU BOMBEIRO HIDRÁULICO COM ENCARGOS COMPLEMENTARES	SEDI - SERVIÇOS DIVERSOS	H	0,0300000	16,95	5,09

[Handwritten signature]

BRT CONSTRUTORA LTDA - EPP
Rua Barão Rio Branco, 487, Sala A, Centro, CEP: 65.870-000, Pastos Bons - MA
CNPJ 14.692.201/0001-01 - IE 12.373.261-1

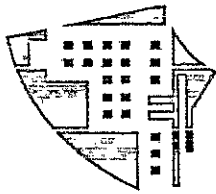

BRT

Composição	Código Banco	Descrição	Tipo	Quant.	Valor Unit	Total
Auxiliar	88248 SINAPI	AUXILIAR DE ENCANADOR OU BOMBEIRO HIDRÁULICO COM ENCARGOS COMPLEMENTARES	H	0,0471000	14,27	0,67
Composição	88267 SINAPI	ENCANADOR OU BOMBEIRO HIDRÁULICO COM ENCARGOS COMPLEMENTARES	H	0,0471000	18,26	0,86
Auxiliar	00000122 SINAPI	ADESIVO PLASTICO PARA PVC, FRASCO COM *850* GR	UN	0,0071000	56,78	0,40
Insumo	00003904 SINAPI	LUVAS PVC SOLDÁVEL, 25 MM, PARA AGUA FRIA PREDIAL	UN	1,0000000	1,06	1,06
Insumo	00020083 SINAPI	SOLUCAO PREPARADORA / LIMPADORA PARA PVC, FRASCO COM 1000 CM3	UN	0,0080000	64,33	0,51
Insumo	00038383 SINAPI	LIXA D'AGUA EM FOLHA, GRAO 100	UN	0,0108000	1,95	0,02
		MO sem LS =>	LS =>	0,58	MO com LS =>	1,27
		Valor do BDI =>			Valor com BDI =>	4,51

Composição	Código Banco	Descrição	Tipo	Quant.	Valor Unit	Total
Auxiliar	88248 SINAPI	AUXILIAR DE ENCANADOR OU BOMBEIRO HIDRÁULICO COM ENCARGOS COMPLEMENTARES	H	0,0906000	14,27	1,29
Composição	88267 SINAPI	ENCANADOR OU BOMBEIRO HIDRÁULICO COM ENCARGOS COMPLEMENTARES	H	0,0906000	18,26	1,65
Auxiliar	00000122 SINAPI	ADESIVO PLASTICO PARA PVC, FRASCO COM *850* GR	UN	0,0071000	56,78	0,40
Insumo	00003904 SINAPI	LUVAS PVC SOLDÁVEL, 25 MM, PARA AGUA FRIA PREDIAL	UN	1,0000000	1,06	1,06
Insumo	00020083 SINAPI	SOLUCAO PREPARADORA / LIMPADORA PARA PVC, FRASCO COM 1000 CM3	UN	0,0080000	64,33	0,51
Insumo	00038383 SINAPI	LIXA D'AGUA EM FOLHA, GRAO 100	UN	0,0302000	1,95	0,05
		MO sem LS =>	LS =>	1,12	MO com LS =>	2,16
		Valor do BDI =>			Valor com BDI =>	6,35

Composição	Código Banco	Descrição	Tipo	Quant.	Valor Unit	Total
Auxiliar	89378 SINAPI	AUXILIAR DE ENCANADOR OU BOMBEIRO HIDRÁULICO COM ENCARGOS COMPLEMENTARES	H	0,0906000	14,27	1,29
Composição	89378 SINAPI	ENCANADOR OU BOMBEIRO HIDRÁULICO COM ENCARGOS COMPLEMENTARES	H	0,0906000	18,26	1,65
Auxiliar	00000122 SINAPI	ADESIVO PLASTICO PARA PVC, FRASCO COM *850* GR	UN	0,0071000	56,78	0,40
Insumo	00003904 SINAPI	LUVAS PVC SOLDÁVEL, 25 MM, PARA AGUA FRIA PREDIAL	UN	1,0000000	1,06	1,06
Insumo	00020083 SINAPI	SOLUCAO PREPARADORA / LIMPADORA PARA PVC, FRASCO COM 1000 CM3	UN	0,0080000	64,33	0,51
Insumo	00038383 SINAPI	LIXA D'AGUA EM FOLHA, GRAO 100	UN	0,0302000	1,95	0,05
		MO sem LS =>	LS =>	1,12	MO com LS =>	2,16
		Valor do BDI =>			Valor com BDI =>	6,35

RECIBO DE PAGAMENTO
FOLHA Nº 09/08/2023
Valor com BDI = 6,35

[Handwritten signature]

BRT CONSTRUTORA LTDA - EPP
Rua Barão Rio Branco, 487, Sala A, Centro, CEP: 65.870-000, Pastos Bons - MA
CNPJ 14.692.201/0001-01 - IE 12.373.261-1

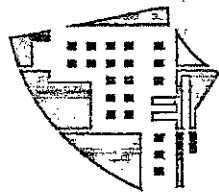

BRT

Composição	88248 SINAPI	AUXILIAR DE ENCANADOR OU BOMBEIRO HIDRÁULICO COM ENCARGOS COMPLEMENTARES	H	0,1013000	14,27	1,44
Auxiliar						
Composição	88267 SINAPI	ENCANADOR OU BOMBEIRO HIDRÁULICO COM ENCARGOS COMPLEMENTARES	H	0,1013000	18,26	1,84
Auxiliar						
Insumo	00000122 SINAPI	ADESIVO PLÁSTICO PARA PVC, FRASCO COM *850* GR	UN	0,0071000	56,78	0,40
Insumo	00003904 SINAPI	LUVA PVC SOLDÁVEL, 25 MM, PARA AGUA FRIA PREDIAL	UN	1,0000000	1,06	1,06
Insumo	00020083 SINAPI	SOLUÇÃO PREPARADORA / LIMPADORA PARA PVC, FRASCO COM 1000 CM3	UN	0,0080000	64,33	0,51
Insumo	00038383 SINAPI	LIXA D'ÁGUA EM FOLHA, GRAO 100	UN	0,0338000	1,95	0,06
		MO sem LS =>	1,49	1,26	MO com LS =>	2,75
		Valor do BDI =>	1,49		Valor com BDI =>	6,80

Composição	99062 SINAPI	DESCRIÇÃO	UN	1,0000000	1,73	1,75
		MARCAÇÃO DE PONTOS EM GABARITO OU CAVALETE. AF_10/2018	UN			
Composição	88239 SINAPI	AJUDANTE DE CARPINTEIRO COM ENCARGOS COMPLEMENTARES	H	0,0323000	14,69	0,47
Auxiliar						
Composição	88262 SINAPI	CARPINTEIRO DE FORMAS COM ENCARGOS COMPLEMENTARES	H	0,0645000	18,63	1,20
Auxiliar						
Insumo	00005068 SINAPI	PREGO DE AÇO POLIDO COM CABECA 17 X 21 (2 X 11)	KG	0,0034000	24,29	0,08
		MO sem LS =>	0,74	0,63	MO com LS =>	1,37
		Valor do BDI =>	0,49		Valor com BDI =>	

Nº 234	573
PRO	090101/2013
Total	29,70
Valor Unit	29,70
Rubrica	<i>[assinatura]</i>

Composição	87529 SINAPI	DESCRIÇÃO	UN	1,0000000		
		REVE - REVESTIMENTO E TRACO 1:2:8, PREPARO MECÂNICO COM BETONERA 400L, APLICADA MANUALMENTE EM FACES INTERNAS DE PAREDES, ESPESSURA DE 20MM, COM EXECUÇÃO DE TALISCAS. AF_06/2014	m²			

[assinatura]

[assinatura]

BRT CONSTRUTORA LTDA - EPP
 Rua Barão Rio Branco, 487, Sala A, Centro, CEP: 65.870-000, Pastos Bons - MA
 CNPJ 14.692.201/0001-01 - IE 12.373.261-1

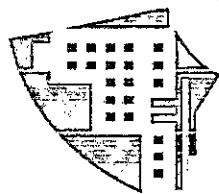

BRT

Composição Auxiliar	87292 SINAPI	ARGAMASSA TRAÇO 1:2:8 (EM VOLUME DE CIMENTO, CAL E AREIA MÉDIA ÚMIDA) PARA EMBOÇO/MASSA ÚNICA/ASSENTAMENTO DE ALVENARIA DE VEDAÇÃO, PREPARO MECÂNICO COM BETONEIRA 400 L. AF_08/2019	SEDI - SERVIÇOS DIVERSOS	m³	0,0376000	488,81	18,57
Composição Auxiliar	88309 SINAPI	PEDREIRO COM ENCARGOS COMPLEMENTARES	SEDI - SERVIÇOS DIVERSOS	H	0,4700000	18,87	8,86
Composição Auxiliar	88316 SINAPI	SERVENTE COM ENCARGOS COMPLEMENTARES	SEDI - SERVIÇOS DIVERSOS	H	0,1710000	14,47	2,47
		MO sem LS =>		6,24	LS =>	5,26	MO com LS =>
		Valor do BDI =>		8,38			Valor com BDI =>

Composição	Código Banco	Descrição	Tipo	Und	Quant.	Valor Unit	Total
Composição	88278 SINAPI	MONTADOR DE ESTRUTURA METÁLICA COM ENCARGOS COMPLEMENTARES	SEDI - SERVIÇOS DIVERSOS	H	1,0000000	15,71	15,71
Composição Auxiliar	95344 SINAPI	CURSO DE CAPACITAÇÃO PARA MONTADOR DE ESTRUTURA METÁLICA (ENCARGOS COMPLEMENTARES) - HORISTA	SEDI - SERVIÇOS DIVERSOS	H	1,0000000	0,12	0,12
Insuno	00037370 SINAPI	ALIMENTAÇÃO - HORISTA (COLETADO CAIXA)	Outros	H	1,0000000	0,01	0,01
Insuno	00037371 SINAPI	TRANSPORTE - HORISTA (COLETADO CAIXA)	Serviços	H	1,0000000	0,57	0,57
Insuno	00037372 SINAPI	EXAMES - HORISTA (COLETADO CAIXA)	Outros	H	1,0000000	0,81	0,81
Insuno	00037373 SINAPI	SEGURO - HORISTA (COLETADO CAIXA)	Taxas	H	1,0000000	0,01	0,01
Insuno	00043464 SINAPI	FERRAMENTAS - FAMILIA OPERADOR ESCAVADEIRA - HORISTA (ENCARGOS COMPLEMENTARES - COLETADO CAIXA)	Equipamento	H	1,0000000	0,01	0,01
Insuno	00043488 SINAPI	EPI - FAMILIA OPERADOR ESCAVADEIRA - HORISTA (ENCARGOS COMPLEMENTARES - COLETADO CAIXA)	Equipamento	H	1,0000000	0,76	0,76
Insuno	00044497 SINAPI	MONTADOR DE ESTRUTURAS METALICAS HORISTA	Mão de Obra	H	1,0000000	3,42	3,42
		MO sem LS =>		7,35	LS =>	6,19	MO com LS =>
		Valor do BDI =>		4,43			Valor com BDI =>

Composição	Código Banco	Descrição	Tipo	Und	Quant.	Valor Unit	Total
Composição	88377 SINAPI	OPERADOR DE BETONEIRA ESTACIONÁRIA/MISTURADOR COM ENCARGOS COMPLEMENTARES	SEDI - SERVIÇOS DIVERSOS	H	1,0000000	15,26	15,26

TOTAL	0,76	0,76
TOTAL	3,42	3,42
TOTAL	6,19	6,19
TOTAL	20,14	20,14
TOTAL	38,08	38,08

[Handwritten signatures and initials]

BRT CONSTRUTORA LTDA - EPP
 Rua Barão Rio Branco, 487, Sala A, Centro, CEP: 65.870-000, Pastos Bons - MA
 CNPJ 14.692.201/0001-01 - IE 12.373.261-1

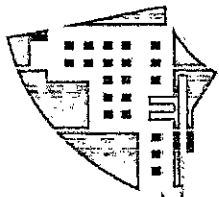

BRT

Composição Auxiliar	95389 SINAPI	CURSO DE CAPACITAÇÃO PARA OPERADOR DE BETONEIRA ESTACIONÁRIA/MISTURADOR (ENCARGOS COMPLEMENTARES) - HORISTA	SEDI - SERVIÇOS DIVERSOS	H	1,0000000	0,08	0,08	
Insuno	00037370 SINAPI	ALIMENTACAO - HORISTA (COLETADO CAIXA)	Outros	H	1,0000000	0,01	0,01	
Insuno	00037371 SINAPI	TRANSPORTE - HORISTA (COLETADO CAIXA)	Serviços	H	1,0000000	0,57	0,57	
Insuno	00037372 SINAPI	EXAMES - HORISTA (COLETADO CAIXA)	Outros	H	1,0000000	0,81	0,81	
Insuno	00037373 SINAPI	SEGURO - HORISTA (COLETADO CAIXA)	Taxas	H	1,0000000	0,01	0,01	
Insuno	00037666 SINAPI	OPERADOR DE BETONEIRA ESTACIONARIA / MISTURADOR	Mão de Obra	H	1,0000000	13,01	13,01	
Insuno	00043464 SINAPI	FERRAMENTAS - FAMILIA OPERADOR ESCAVADEIRA - HORISTA (ENCARGOS COMPLEMENTARES - COLETADO CAIXA)	Equipamento	H	1,0000000	0,01	0,01	
Insuno	00043488 SINAPI	EPI - FAMILIA OPERADOR ESCAVADEIRA - HORISTA (ENCARGOS COMPLEMENTARES - COLETADO CAIXA)	Equipamento	H	1,0000000	0,76	0,76	
			MO sem LS =>	7,11	LS =>	5,98	MO com LS =>	13,09
			Valor do BDI =>	4,30			Valor com BDI =>	19,56

Composição Auxiliar	88294 SINAPI	OPERADOR DE ESCAVADEIRA COM ENCARGOS COMPLEMENTARES	SEDI - SERVIÇOS DIVERSOS	H	1,0000000	20,54	20,54	
Composição Auxiliar	95357 SINAPI	CURSO DE CAPACITAÇÃO PARA OPERADOR DE ESCAVADEIRA (ENCARGOS COMPLEMENTARES) - HORISTA	SEDI - SERVIÇOS DIVERSOS	H	1,0000000	0,17	0,17	
Insuno	00004234 SINAPI	OPERADOR DE ESCAVADEIRA	Mão de Obra	H	1,0000000	18,20	18,20	
Insuno	00037370 SINAPI	ALIMENTACAO - HORISTA (COLETADO CAIXA)	Outros	H	1,0000000	0,01	0,01	
Insuno	00037371 SINAPI	TRANSPORTE - HORISTA (COLETADO CAIXA)	Serviços	H	1,0000000	0,57	0,57	
Insuno	00037372 SINAPI	EXAMES - HORISTA (COLETADO CAIXA)	Outros	H	1,0000000	0,81	0,81	
Insuno	00037373 SINAPI	SEGURO - HORISTA (COLETADO CAIXA)	Taxas	H	1,0000000	0,01	0,01	
Insuno	00043464 SINAPI	FERRAMENTAS - FAMILIA OPERADOR ESCAVADEIRA - HORISTA (ENCARGOS COMPLEMENTARES - COLETADO CAIXA)	Equipamento	H	1,0000000	0,01	0,01	
Insuno	00043488 SINAPI	EPI - FAMILIA OPERADOR ESCAVADEIRA - HORISTA (ENCARGOS COMPLEMENTARES - COLETADO CAIXA)	Equipamento	H	1,0000000	0,76	0,76	
			MO sem LS =>	9,98	LS =>	8,39	MO com LS =>	18,37
			Valor do BDI =>	5,79			Valor com BDI =>	24,33

Nº PROC. 0905012023
Rubrica 09076
575

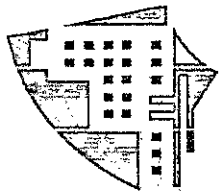

BRT

Composição	Código Banco	Descrição	Tipo	Und	Quant.	Valor Unit	Total
Composição	88295 SINAPI	OPERADOR DE GUINCHO COM ENCARGOS COMPLEMENTARES	SEDI - SERVIÇOS DIVERSOS	H	1,0000000	14,28	14,28
Composição	95558 SINAPI	CURSO DE CAPACITAÇÃO PARA OPERADOR DE GUINCHO (ENCARGOS COMPLEMENTARES) - HORISTA	SEDI - SERVIÇOS DIVERSOS	H	1,0000000	0,15	0,15
Auxiliar	00004253 SINAPI	OPERADOR DE GUINCHO OU GUINCHEIRO	Mão de Obra	H	1,0000000	11,96	11,96
Insumo	00037370 SINAPI	ALIMENTACAO - HORISTA (COLETADO CAIXA)	Outros	H	1,0000000	0,01	0,01
Insumo	00037371 SINAPI	TRANSPORTE - HORISTA (COLETADO CAIXA)	Serviços	H	1,0000000	0,57	0,57
Insumo	00037372 SINAPI	EXAMES - HORISTA (COLETADO CAIXA)	Outros	H	1,0000000	0,81	0,81
Insumo	00037373 SINAPI	SEGURO - HORISTA (COLETADO CAIXA)	Taxas	H	1,0000000	0,01	0,01
Insumo	00043464 SINAPI	FERRAMENTAS - FAMILIA OPERADOR ESCAVADEIRA - HORISTA (ENCARGOS COMPLEMENTARES - COLETADO CAIXA)	Equipamento	H	1,0000000	0,01	0,01
Insumo	00043488 SINAPI	EPI - FAMILIA OPERADOR ESCAVADEIRA - HORISTA (ENCARGOS COMPLEMENTARES - COLETADO CAIXA)	Equipamento	H	1,0000000	0,76	0,76
			MO sem LS =>	6,58	LS =>	5,53	MO com LS 12,11
			Valor do BDI =>	4,02			Valor com BDI => 18,30

Composição	Código Banco	Descrição	Tipo	Und	Quant.	Valor Unit	Total
Composição	88297 SINAPI	OPERADOR DE MÁQUINAS E EQUIPAMENTOS COM ENCARGOS COMPLEMENTARES	SEDI - SERVIÇOS DIVERSOS	H	1,0000000	15,62	15,62
Composição	95360 SINAPI	CURSO DE CAPACITAÇÃO PARA OPERADOR DE MÁQUINAS E EQUIPAMENTOS (ENCARGOS COMPLEMENTARES) - HORISTA	SEDI - SERVIÇOS DIVERSOS	H	1,0000000	0,12	0,12
Auxiliar	00004230 SINAPI	OPERADOR DE MÁQUINAS E TRATORES DIVERSOS (TERRAPLANAGEM)	Mão de Obra	H	1,0000000	13,33	13,33
Insumo	00037370 SINAPI	ALIMENTACAO - HORISTA (COLETADO CAIXA)	Outros	H	1,0000000	0,01	0,01
Insumo	00037371 SINAPI	TRANSPORTE - HORISTA (COLETADO CAIXA)	Serviços	H	1,0000000	0,57	0,57
Insumo	00037372 SINAPI	EXAMES - HORISTA (COLETADO CAIXA)	Outros	H	1,0000000	0,81	0,81
Insumo	00037373 SINAPI	SEGURO - HORISTA (COLETADO CAIXA)	Taxas	H	1,0000000	0,01	0,01
Insumo	00043464 SINAPI	FERRAMENTAS - FAMILIA OPERADOR ESCAVADEIRA - HORISTA (ENCARGOS COMPLEMENTARES - COLETADO CAIXA)	Equipamento	H	1,0000000	0,01	0,01
Insumo	00043488 SINAPI	EPI - FAMILIA OPERADOR ESCAVADEIRA - HORISTA (ENCARGOS COMPLEMENTARES - COLETADO CAIXA)	Equipamento	H	1,0000000	0,76	0,76
			MO sem LS =>	7,30	LS =>	6,15	MO com LS 13,45

13,33 13,33
 N° PROC. 0901/2023
 REBRICA 0876
 576

[Handwritten signatures and initials]

BRT CONSTRUTORA LTDA - EPP
 Rua Barão Rio Branco, 487, Sala A, Centro, CEP: 65.870-000, Pastos Bons - MA
 CNPJ 14.692.201/0001-01 - IE 12.373.261-1

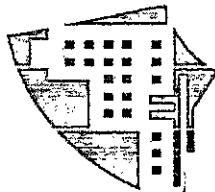

BRT

Composição	97735 SINAPI	PEÇA RETANGULAR PRÉ-MOLDADA, VOLUME DE CONCRETO DE 30 A 100 LITROS, TAXA DE AÇO APROXIMADA DE 30KG/M³. AF_01/2018	FUES - FUNDAÇÕES E ESTRUTURAS	m³	1,0000000	2.011,22	2.011,22
Composição Auxiliar	88239 SINAPI	AJUDANTE DE CARPINEIRO COM ENCARGOS COMPLEMENTARES	SEDI - SERVIÇOS DIVERSOS	H	0,7356000	14,69	10,80
Composição Auxiliar	88261 SINAPI	CARPINEIRO DE ESQUADRIA COM ENCARGOS COMPLEMENTARES	SEDI - SERVIÇOS DIVERSOS	H	3,6780000	17,91	65,94
Composição Auxiliar	88309 SINAPI	PEDREIRO COM ENCARGOS COMPLEMENTARES	SEDI - SERVIÇOS DIVERSOS	H	22,8884000	18,87	431,90
Composição Auxiliar	88316 SINAPI	SERVENTE COM ENCARGOS COMPLEMENTARES	SEDI - SERVIÇOS DIVERSOS	H	22,8884000	14,47	331,19
Composição Auxiliar	90586 SINAPI	VIBRADOR DE IMERSÃO, DIÂMETRO DE PONTEIRA 45MM, MOTOR ELÉTRICO TRIFÁSICO POTÊNCIA DE 2 CV - CHP DIURNO. AF_06/2015	CHOR - CUSTOS HORÁRIOS DE MÁQUINAS E EQUIPAMENTOS	CHP	4,7533000	1,31	6,32
Composição Auxiliar	90587 SINAPI	VIBRADOR DE IMERSÃO, DIÂMETRO DE PONTEIRA 45MM, MOTOR ELÉTRICO TRIFÁSICO POTÊNCIA DE 2 CV - CHI DIURNO. AF_06/2015	CHOR - CUSTOS HORÁRIOS DE MÁQUINAS E EQUIPAMENTOS	CHI	13,0715000	0,56	7,32
Composição Auxiliar	91692 SINAPI	SERRA CIRCULAR DE BANCADA COM MOTOR ELÉTRICO POTÊNCIA DE 5HP, COM COIFA PARA DISCO 10" - CHP DIURNO. AF_08/2015	CHOR - CUSTOS HORÁRIOS DE MÁQUINAS E EQUIPAMENTOS	CHP	0,3130000	16,71	5,24
Composição Auxiliar	91693 SINAPI	SERRA CIRCULAR DE BANCADA COM MOTOR ELÉTRICO POTÊNCIA DE 5HP, COM COIFA PARA DISCO 10" - CHI DIURNO. AF_08/2015	CHOR - CUSTOS HORÁRIOS DE MÁQUINAS E EQUIPAMENTOS	CHI	0,4226000	15,71	6,63
Composição Auxiliar	92767 SINAPI	ARMAÇÃO DE LAJE DE ESTRUTURA CONVENCIONAL DE CONCRETO ARMADO UTILIZANDO AÇO CA-60 DE 4,2 MM - MONTAGEM. AF_06/2022	FUES - FUNDAÇÕES E ESTRUTURAS	KG	28,9369000	14,86	430,00
Composição Auxiliar	94972 SINAPI	CONCRETO FCK = 30MPA, TRAÇO 1:2,1:2,5 (EM MASSA SECA DE CIMENTO/ AREIA MÉDIA/ BRITA 1) - PREPARO MECÂNICO COM BETONEIRA 600 L. AF_05/2021	FUES - FUNDAÇÕES E ESTRUTURAS	m³	1,2000000	604,33	604,33
Insunio	00001358 SINAPI	CHAPA/PAINEL DE MADEIRA COMPENSADA RESINADA (MADEIRITE RESINADO ROSA) PARA FORMA DE CONCRETO, DE 2200 x 1100 MM, E = 17 MM	Material	m²	1,3112000	86,80	86,80
Insunio	00002692 SINAPI	DESMOLDANTE PROTETOR PARA FORMAS DE MADEIRA, DE BASE OLEOSA EMULSIONADA EM AGUA	Material	L	0,0567000	0,48	0,48

FOLHA Nº	579
Nº P. C.	0901012023
50361	604,33
604,33	86,80
86,80	0,48
Rubrica	

BRT CONSTRUTORA LTDA - EPP
Rua Barão Rio Branco, 487, Sala A, Centro, CEP: 65.870-000, Pastos Bons - MA
CNPJ 14.692.201/0001-01 - IE 12.373.261-1

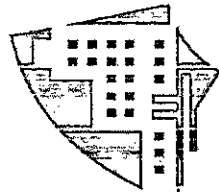

BRT

Insumo	00004517 SINAPI	SARRAFO *2,5 X 7,5* CM EM PINUS, MISTA OU EQUIVALENTE DA REGIAO - BRUTA	Material	M	4,4770000	3,85	17,23
Insumo	00020247 SINAPI	PREGO DE ACO POLIDO COM CABECA 15 X 15 (1 1/4 X 13)	Material	KG	0,2619000	26,90	7,04
			MO sem LS =>	LS =>	381,92	MO com LS	835,77
			Valor do BDI =>		567,56	Valor com BDI =>	2.578,78

Composição	Código Banco	Descrição	Tipo	Und	Quant.	Valor Unit	Total
Composição	88310 SINAPI	PINTOR COM ENCARGOS COMPLEMENTARES	SEDI - SERVIÇOS DIVERSOS	H	1,0000000	19,94	19,94
Composição	95372 SINAPI	CURSO DE CAPACITAÇÃO PARA PINTOR (ENCARGOS COMPLEMENTARES) - HORISTA	SEDI - SERVIÇOS DIVERSOS	H	1,0000000	0,18	0,18
Auxiliar							
Insumo	00004783 SINAPI	PINTOR (HORISTA)	Mão de Obra	H	1,0000000	15,38	15,38
Insumo	00037370 SINAPI	ALIMENTAÇÃO - HORISTA (COLETADO CAIXA)	Outros	H	1,0000000	0,01	0,01
Insumo	00037371 SINAPI	TRANSPORTE - HORISTA (COLETADO CAIXA)	Serviços	H	1,0000000	0,57	0,57
Insumo	00037372 SINAPI	EXAMES - HORISTA (COLETADO CAIXA)	Outros	H	1,0000000	0,81	0,81
Insumo	00037373 SINAPI	SEGURO - HORISTA (COLETADO CAIXA)	Taxas	H	1,0000000	0,01	0,01
Insumo	00043466 SINAPI	FERRAMENTAS - FAMILIA PINTOR - HORISTA (ENCARGOS COMPLEMENTARES - COLETADO CAIXA)	Equipamento	H	1,0000000	1,48	1,48
Insumo	00043490 SINAPI	EPI - FAMILIA PINTOR - HORISTA (ENCARGOS COMPLEMENTARES - COLETADO CAIXA)	Equipamento	H	1,0000000	1,50	1,50

MO sem LS => 8,45 MO com LS => 15,56

Valor do BDI => 5,62 Valor com BDI => 25,56

Composição	Código Banco	Descrição	Tipo	Und	Quant.	Valor Unit	Total
Composição	101616 SINAPI	PREPARO DE FUNDO DE VALA COM LARGURA MENOR QUE 1,5 M (ACERTO DO SOLO NATURAL). AF_08/2020	MOV - MOVIMENTO DE TERRA	m²	1,0000000	4,26	4,26
Composição	88309 SINAPI	PEDREIRO COM ENCARGOS COMPLEMENTARES	SEDI - SERVIÇOS DIVERSOS	H	0,1020000	1,92	1,92
Auxiliar							
Composição	88316 SINAPI	SERVENTE COM ENCARGOS COMPLEMENTARES	SEDI - SERVIÇOS DIVERSOS	H	0,1531000	2,21	2,21
Auxiliar							
Composição	91533 SINAPI	COMPACTADOR DE SOLOS DE PERCUSSÃO (SOQUETE) COM MOTOR A GASOLINA 4 TEMPOS, POTÊNCIA 4 CV - CHP DIURNO. AF_08/2015	CHOR - CUSTOS HORÁRIOS DE MÁQUINAS E EQUIPAMENTOS	CHP	0,0036000	29,08	29,08
Auxiliar							

Rubrica
 Valor Unit
 Valor Total
 2,21
 4,26
 1,92
 2,21
 29,08
 580
 09/10/2023

BRT CONSTRUTORA LTDA - EPP

Rua Barão Rio Branco, 487, Sala A, Centro, CEP: 65.870-000, Pastos Bons - MA

CNPJ 14.692.201/0001-01 - IE 12.373.261-1

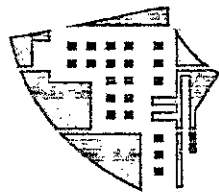

BRT

Composição Auxiliar	91534 SINAPI	COMPACTADOR DE SOLOS DE PERCUSSÃO (SOQUETE) COM MOTOR A GASOLINA 4 TEMPOS, POTÊNCIA 4 CV - CHI DIURNO. AF_08/2015	CHI	0,0036000	16,48	0,05	
		MO sem LS =>	1,85 LS =>	1,55 MO com LS =>		3,40	
		Valor do BDI =>	1,20	Valor com BDI =>		5,46	
Composição Auxiliar	Código Banco	Descrição	Tipo	Und	Quant.	Valor Unit	Total
	90456 SINAPI	QUEBRA EM ALVENARIA PARA INSTALAÇÃO DE CAIXA DE TOMADA (4X4 OU 4X2). AF_05/2015	INHI - INSTALAÇÕES HIDROS SANITÁRIAS	UN	1,0000000	2,94	2,94
	88248 SINAPI	AUXILIAR DE ENCANADOR OU BOMBEIRO HIDRÁULICO COM ENCARGOS COMPLEMENTARES	SEDI - SERVIÇOS DIVERSOS	H	0,0230000	14,27	0,32
	88267 SINAPI	ENCANADOR OU BOMBEIRO HIDRÁULICO COM ENCARGOS COMPLEMENTARES	SEDI - SERVIÇOS DIVERSOS	H	0,1440000	18,26	2,62
		MO sem LS =>	1,36 LS =>	1,14 MO com LS =>		2,50	
		Valor do BDI =>	0,82	Valor com BDI =>		3,76	
Composição Auxiliar	Código Banco	Descrição	Tipo	Und	Quant.	Valor Unit	Total
	90447 SINAPI	RASGO EM ALVENARIA PARA ELETRODUTOS COM DIAMETROS MENORES OU IGUAIS A 40 MM. AF_05/2015	INHI - INSTALAÇÕES HIDROS SANITÁRIAS	M	1,0000000	4,63	4,63
	88247 SINAPI	AUXILIAR DE ELETRICISTA COM ENCARGOS COMPLEMENTARES	SEDI - SERVIÇOS DIVERSOS	H	0,0340000	15,04	0,51
	88264 SINAPI	ELETRICISTA COM ENCARGOS COMPLEMENTARES	SEDI - SERVIÇOS DIVERSOS	H	0,2160000	19,05	4,12
		MO sem LS =>	2,07 LS =>	1,75 MO com LS =>		4,74	
		Valor do BDI =>	1,30	Valor com BDI =>		6,48	
Composição Auxiliar	Código Banco	Descrição	Tipo	Und	Quant.	Valor Unit	Total
	90443 SINAPI	RASGO EM ALVENARIA PARA RAMAIS/ DISTRIBUIÇÃO COM DIAMETROS MENORES OU IGUAIS A 40 MM. AF_05/2015	INHI - INSTALAÇÕES HIDROS SANITÁRIAS	M	1,0000000	4,74	4,74
	88248 SINAPI	AUXILIAR DE ENCANADOR OU BOMBEIRO HIDRÁULICO COM ENCARGOS COMPLEMENTARES	SEDI - SERVIÇOS DIVERSOS	H	0,0700000	4,74	0,33

19,05
Nº PROC. 502101/2015
Data: 08/08/2015
Total: 4,74

BRT CONSTRUTORA LTDA - EPP
Rua Barão Rio Branco, 487, Sala A, Centro, CEP: 65.870-000, Pastos Bons - MA
CNPJ 14.892.201/0001-01 - IE 12.373.261-1

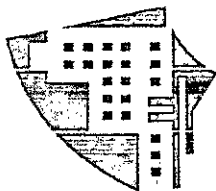

BRT

Composição Auxiliar	88858 SINAPI	RETOESCAVADEIRA SOBRE RODAS COM CARREGADEIRA, TRACÇÃO 4X4, POTÊNCIA LÍQ. 88 HP, CAÇAMBA CARREG. CAP. MÍN. 1 M3, CAÇAMBA RETRO CAP. 0,26 M3, PESO OPERACIONAL MÍN. 6.674 KG, PROFUNDIDADE ESCAVAÇÃO MÁX. 4,37 M - JUROS. AF_06/2014	H	1,0000000	3,28	3,28
			LS =>	8,39	MO com LS =>	18,37
			Valor do BDI =>	13,55	Valor com BDI =>	61,60
Composição	Código Banco	Descrição	Und	Quant.	Valor Unit	Total
Auxiliar	5678 SINAPI	RETOESCAVADEIRA SOBRE RODAS COM CARREGADEIRA, TRACÇÃO 4X4, POTÊNCIA LÍQ. 88 HP, CAÇAMBA CARREG. CAP. MÍN. 1 M3, CAÇAMBA RETRO CAP. 0,26 M3, PESO OPERACIONAL MÍN. 6.674 KG, PROFUNDIDADE ESCAVAÇÃO MÁX. 4,37 M - CHP DIURNO. AF_06/2014	CHP	1,0000000	142,91	142,91
Composição Auxiliar	53786 SINAPI	RETOESCAVADEIRA SOBRE RODAS COM CARREGADEIRA, TRACÇÃO 4X4, POTÊNCIA LÍQ. 88 HP, CAÇAMBA CARREG. CAP. MÍN. 1 M3, CAÇAMBA RETRO CAP. 0,26 M3, PESO OPERACIONAL MÍN. 6.674 KG, PROFUNDIDADE ESCAVAÇÃO MÁX. 4,37 M - MATERIAIS NA OPERAÇÃO. AF_06/2014	H	1,0000000	64,57	64,57
Composição Auxiliar	5664 SINAPI	RETOESCAVADEIRA SOBRE RODAS COM CARREGADEIRA, TRACÇÃO 4X4, POTÊNCIA LÍQ. 88 HP, CAÇAMBA CARREG. CAP. MÍN. 1 M3, CAÇAMBA RETRO CAP. 0,26 M3, PESO OPERACIONAL MÍN. 6.674 KG, PROFUNDIDADE ESCAVAÇÃO MÁX. 4,37 M - MANUTENÇÃO. AF_06/2014	H	1,0000000	30,29	30,29
Composição Auxiliar	88294 SINAPI	OPERADOR DE ESCAVADEIRA COM ENCARGOS COMPLEMENTARES	H	1,0000000		
Composição Auxiliar	88857 SINAPI	RETOESCAVADEIRA SOBRE RODAS COM CARREGADEIRA, TRACÇÃO 4X4, POTÊNCIA LÍQ. 88 HP, CAÇAMBA CARREG. CAP. MÍN. 1 M3, CAÇAMBA RETRO CAP. 0,26 M3, PESO OPERACIONAL MÍN. 6.674 KG, PROFUNDIDADE ESCAVAÇÃO MÁX. 4,37 M - DEPRECIACÃO. AF_06/2014	H	1,0000000		

FOLHA Nº 583
Nº FOC. 090101/2013
Rubrica

BRT CONSTRUTORA LTDA - EPP
Rua Barão Rio Branco, 487, Sala A, Centro, CEP: 65.870-000, Pastos Bons - MA
CNPJ 14.692.201/0001-01 - IE 12.373.261-1

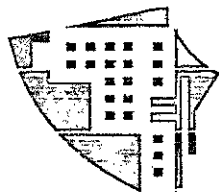

BRT

Composição Auxiliar 88858 SINAPI 88858 SINAPI RETROESCAVADEIRA SOBRE RODAS COM CARREGADEIRA, TRACÇÃO CHOR - CUSTOS HORÁRIOS DE 4X4, POTÊNCIA LÍQ. 88 HP, CAÇAMBA CARREG. CAP. MÍN. 1 M3, MÁQUINAS E EQUIPAMENTOS CAÇAMBA RETRO CAP. 0,26 M3, PESO OPERACIONAL MÍN. 6.674 KG, PROFUNDIDADE ESCAVAÇÃO MÁX. 4,37 M - JUROS. AF_06/2014

MO sem LS =>	9,98	LS =>	8,39	MO com LS =>	18,37
Valor do BDI =>	40,32		Valor com BDI =>	183,23	

Composição 00036531 SINAPI 00036531 SINAPI

Descrição	Tipo	Und	Quant.	Valor Unit	Total
RETROESCAVADEIRA SOBRE RODAS COM CARREGADEIRA, TRACÇÃO CHOR - CUSTOS HORÁRIOS DE 4X4, POTÊNCIA LÍQ. 88 HP, CAÇAMBA CARREG. CAP. MÍN. 1 M3, MÁQUINAS E EQUIPAMENTOS CAÇAMBA RETRO CAP. 0,26 M3, PESO OPERACIONAL MÍN. 6.674 KG, PROFUNDIDADE ESCAVAÇÃO MÁX. 4,37 M - DEPRECIACÃO. AF_06/2014		H	1,0000000	24,23	24,23

Insuno 00036531 SINAPI 00036531 SINAPI

Descrição	Tipo	Und	Quant.	Valor Unit	Total
RETROESCAVADEIRA SOBRE RODAS COM CARREGADEIRA, TRACAO Equipamento 4 X 4, POTENCIA LIQUIDA 88 HP, PESO OPERACIONAL MINIMO DE 6674 KG, CAPACIDADE DA CARREGADEIRA DE 1,00 M3 E DA RETROESCAVADEIRA MINIMA DE 0,26 M3, PROFUNDIDADE DE ESCAVACAO MAXIMA DE 4,37 M		UN	0,0000560	432.774,36	24,23

MO sem LS =>	0,00	LS =>	0,00	MO com LS =>	0,00
Valor do BDI =>	6,83		Valor com BDI =>	31,06	

Composição 88858 SINAPI 88858 SINAPI

Descrição	Tipo	Und	Quant.	Valor Unit	Total
RETROESCAVADEIRA SOBRE RODAS COM CARREGADEIRA, TRACÇÃO CHOR - CUSTOS HORÁRIOS DE 4X4, POTÊNCIA LÍQ. 88 HP, CAÇAMBA CARREG. CAP. MÍN. 1 M3, MÁQUINAS E EQUIPAMENTOS CAÇAMBA RETRO CAP. 0,26 M3, PESO OPERACIONAL MÍN. 6.674 KG, PROFUNDIDADE ESCAVAÇÃO MÁX. 4,37 M - JUROS. AF_06/2014		H	1,0000000	3,28	3,28

Total	3,28
HA N°	584
PROC.	090303/2023
Rubrica	

BRT CONSTRUTORA LTDA - EPP
Rua Barão Rio Branco, 487, Sala A, Centro, CEP: 65.870-000, Pastos Bons - MA
CNPJ 14.692.201/0001-01 - IE 12.373.261-1

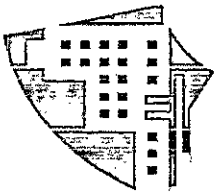

BRT

Composição	Código Banco	Descrição	Tipo	Und	Quant.	Valor Unit	Total
Composição Auxiliar	87267 SINAPI	REVESTIMENTO CERÂMICO PARA PAREDES INTERNAS COM PLACAS REVE - REVESTIMENTO E TIPO ESMALTADA EXTRA DE DIMENSÕES 20X20 CM APLICADAS EM AMBIENTES DE ÁREA MAIOR QUE 5 M² A MEIA ALTURA DAS PAREDES. AF_06/2014	REVE - REVESTIMENTO E TRATAMENTO DE SUPERFÍCIES	m²	1,0000000	65,70	65,70
Composição Auxiliar	88256 SINAPI	AZULEJISTA OU LADRILHISTA COM ENCARGOS COMPLEMENTARES	SEDI - SERVIÇOS DIVERSOS	H	0,7000000	18,79	13,15
Composição Auxiliar	88316 SINAPI	SERVENTE COM ENCARGOS COMPLEMENTARES	SEDI - SERVIÇOS DIVERSOS	H	0,3700000	14,47	5,35
Insurno	00000536 SINAPI	REVESTIMENTO EM CERAMICA ESMALTADA EXTRA, PEI MENOR OU IGUAL A 3, FORMATO MENOR OU IGUAL A 2025 CM2	Material	m²	1,0600000	36,95	39,16
Insurno	00001381 SINAPI	ARGAMASSA COLANTE AC I PARA CERAMICAS	Material	KG	4,8600000	1,10	5,34
Insurno	00034357 SINAPI	REJUNTE CIMENTICIO, QUALQUER COR	Material	KG	0,4200000	6,45	2,70
			MO sem LS =>	8,19	6,90	MO com LS =>	15,09
			Valor do BDI =>	18,54		Valor com BDI =>	84,24

Composição	Código Banco	Descrição	Tipo	Und	Quant.	Valor Unit	Total
Composição Auxiliar	87265 SINAPI	REVESTIMENTO CERÂMICO PARA PAREDES INTERNAS COM PLACAS REVE - REVESTIMENTO E TIPO ESMALTADA EXTRA DE DIMENSÕES 20X20 CM APLICADAS EM AMBIENTES DE ÁREA MAIOR QUE 5 M² NA ALTURA INTEIRA DAS PAREDES. AF_06/2014	REVE - REVESTIMENTO E TRATAMENTO DE SUPERFÍCIES	m²	1,0000000	60,22	60,22
Composição Auxiliar	88256 SINAPI	AZULEJISTA OU LADRILHISTA COM ENCARGOS COMPLEMENTARES	SEDI - SERVIÇOS DIVERSOS	H	0,4900000		
Composição Auxiliar	88316 SINAPI	SERVENTE COM ENCARGOS COMPLEMENTARES	SEDI - SERVIÇOS DIVERSOS	H	0,2900000		
Insurno	00000536 SINAPI	REVESTIMENTO EM CERAMICA ESMALTADA EXTRA, PEI MENOR OU IGUAL A 3, FORMATO MENOR OU IGUAL A 2025 CM2	Material	m²	1,0500000		
Insurno	00001381 SINAPI	ARGAMASSA COLANTE AC I PARA CERAMICAS	Material	KG	4,8600000		
Insurno	00034357 SINAPI	REJUNTE CIMENTICIO, QUALQUER COR	Material	KG	0,4200000		
			MO sem LS =>	5,92	4,99	MO com LS =>	10,91
			Valor do BDI =>	16,99		Valor com BDI =>	77,21

18,79%	14,47%	36,95%	1,10	5,34	2,70	10,91
OLH N°	0910312023	Rubrica				

BRT CONSTRUTORA LTDA - EPP
Rua Barão Rio Branco, 487, Sala A, Centro, CEP: 65.870-000, Pastos Bons - MA
CNPJ 14.692.201/0001-01 - IE 12.373.261-1

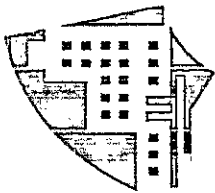

BRT

Composição	Código Banco	Descrição	Tipo	Und	Quant.	Valor Unit	Total
Auxiliar	87266 SINAPI	REVESTIMENTO CERÂMICO PARA PAREDES INTERNAS COM PLACAS REVE - REVESTIMENTO E TIPO ESMALTADA EXTRA DE DIMENSÕES 20X20 CM APLICADAS EM TRATAMENTO DE AMBIENTES DE ÁREA MENOR QUE 5 M² A MEIA ALTURA DAS SUPERFÍCIES		m²	1,0000000	68,30	68,30
Composição	88256 SINAPI	AZULEJISTA OU LADRILHISTA COM ENCARGOS COMPLEMENTARES SEDI - SERVIÇOS DIVERSOS	SEDI - SERVIÇOS DIVERSOS	H	0,8000000	18,79	15,03
Auxiliar	88316 SINAPI	SERVENTE COM ENCARGOS COMPLEMENTARES	SEDI - SERVIÇOS DIVERSOS	H	0,4200000	14,47	6,07
Insumo	00000536 SINAPI	REVESTIMENTO EM CERAMICA ESMALTADA EXTRA, PEI MENOR OU IGUAL A 3, FORMATO MENOR OU IGUAL A 2025 CM2	Material	m²	1,0600000	36,95	39,16
Insumo	00001381 SINAPI	ARGAMASSA COLANTE AC I PARA CERAMICAS	Material	KG	4,8600000	1,10	5,34
Insumo	00034357 SINAPI	REJUNTE CIMENTICIO, QUALQUER COR	Material	KG	0,4200000	6,45	2,70
		MO sem LS =>		LS =>	7,86	MO com LS =>	17,21
		Valor do BDI =>				Valor com BDI =>	87,57

Composição	Código Banco	Descrição	Tipo	Und	Quant.	Valor Unit	Total
Composição	87264 SINAPI	REVESTIMENTO CERÂMICO PARA PAREDES INTERNAS COM PLACAS REVE - REVESTIMENTO E TIPO ESMALTADA EXTRA DE DIMENSÕES 20X20 CM APLICADAS EM TRATAMENTO DE AMBIENTES DE ÁREA MENOR QUE 5 M² NA ALTURA INTEIRA DAS SUPERFÍCIES		m²	1,0000000	66,21	66,21
Composição	88256 SINAPI	AZULEJISTA OU LADRILHISTA COM ENCARGOS COMPLEMENTARES SEDI - SERVIÇOS DIVERSOS	SEDI - SERVIÇOS DIVERSOS	H	0,7200000		
Auxiliar	88316 SINAPI	SERVENTE COM ENCARGOS COMPLEMENTARES	SEDI - SERVIÇOS DIVERSOS	H	0,3800000		
Insumo	00000536 SINAPI	REVESTIMENTO EM CERAMICA ESMALTADA EXTRA, PEI MENOR OU IGUAL A 3, FORMATO MENOR OU IGUAL A 2025 CM2	Material	m²	1,0600000	36,95	39,16
Insumo	00001381 SINAPI	ARGAMASSA COLANTE AC I PARA CERAMICAS	Material	KG	4,8600000	1,10	5,34
Insumo	00034357 SINAPI	REJUNTE CIMENTICIO, QUALQUER COR	Material	KG	0,4200000	6,45	2,70
		MO sem LS =>		LS =>	7,09	MO com LS =>	11,51
		Valor do BDI =>				Valor com BDI =>	84,89

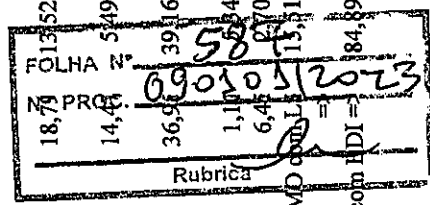

[Handwritten signatures and initials]

BRT CONSTRUTORA LTDA - EPP
Rua Barão Rio Branco, 487, Sala A, Centro, CEP: 65.670-000, Pastos Bons - MA
CNPJ 14.692.201/0001-01 - IE 12.373.261-1

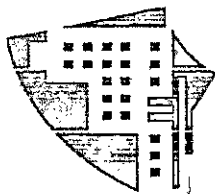

BRT

Composição	Código Banco	Descrição	Tipo	Und	Quant.	Valor Unit	Total
Composição Auxiliar	91693 SINAPI	SERRA CIRCULAR DE BANCADA COM MOTOR ELÉTRICO POTÊNCIA DE 5HP, COM COIFA PARA DISCO 10" - CHI DIURNO. AF_08/2015	CHOR - CUSTOS HORÁRIOS DE MÁQUINAS E EQUIPAMENTOS	CHI	1,0000000	15,71	15,71
Composição Auxiliar	88297 SINAPI	OPERADOR DE MÁQUINAS E EQUIPAMENTOS COM ENCARGOS COMPLEMENTARES	SEDI - SERVIÇOS DIVERSOS	H	1,0000000	15,62	15,62
Composição Auxiliar	91688 SINAPI	SERRA CIRCULAR DE BANCADA COM MOTOR ELÉTRICO POTÊNCIA DE 5HP, COM COIFA PARA DISCO 10" - DEPRECIÇÃO. AF_08/2015	CHOR - CUSTOS HORÁRIOS DE MÁQUINAS E EQUIPAMENTOS	H	1,0000000	0,09	0,09
Composição Auxiliar	91689 SINAPI	SERRA CIRCULAR DE BANCADA COM MOTOR ELÉTRICO POTÊNCIA DE 5HP, COM COIFA PARA DISCO 10" - JUROS. AF_08/2015	CHOR - CUSTOS HORÁRIOS DE MÁQUINAS E EQUIPAMENTOS	H	1,0000000	0,00	0,00
			MO sem LS =>	LS =>	6,15	MO com LS =>	13,45
			Valor do BDI =>			Valor com BDI =>	20,14

Composição	Código Banco	Descrição	Tipo	Und	Quant.	Valor Unit	Total
Composição Auxiliar	91692 SINAPI	SERRA CIRCULAR DE BANCADA COM MOTOR ELÉTRICO POTÊNCIA DE 5HP, COM COIFA PARA DISCO 10" - CHP DIURNO. AF_08/2015	CHOR - CUSTOS HORÁRIOS DE MÁQUINAS E EQUIPAMENTOS	CHP	1,0000000	16,77	16,77
Composição Auxiliar	88297 SINAPI	OPERADOR DE MÁQUINAS E EQUIPAMENTOS COM ENCARGOS COMPLEMENTARES	SEDI - SERVIÇOS DIVERSOS	H	1,0000000	15,62	15,62
Composição Auxiliar	91688 SINAPI	SERRA CIRCULAR DE BANCADA COM MOTOR ELÉTRICO POTÊNCIA DE 5HP, COM COIFA PARA DISCO 10" - DEPRECIÇÃO. AF_08/2015	CHOR - CUSTOS HORÁRIOS DE MÁQUINAS E EQUIPAMENTOS	H	1,0000000	0,00	0,00
Composição Auxiliar	91689 SINAPI	SERRA CIRCULAR DE BANCADA COM MOTOR ELÉTRICO POTÊNCIA DE 5HP, COM COIFA PARA DISCO 10" - JUROS. AF_08/2015	CHOR - CUSTOS HORÁRIOS DE MÁQUINAS E EQUIPAMENTOS	H	1,0000000	0,00	0,00
Composição Auxiliar	91690 SINAPI	SERRA CIRCULAR DE BANCADA COM MOTOR ELÉTRICO POTÊNCIA DE 5HP, COM COIFA PARA DISCO 10" - MANUTENÇÃO. AF_08/2015	CHOR - CUSTOS HORÁRIOS DE MÁQUINAS E EQUIPAMENTOS	H	1,0000000	0,00	0,00

0,00
0,00
0,00
588
090101/2013
Rubrica

BRT CONSTRUTORA LTDA - EPP
Rua Barão Rio Branco, 487, Sala A, Centro, CEP: 65.870-000, Pastos Bons - MA
CNPJ 14.692.201/0001-01 - IE 12.373.261-1

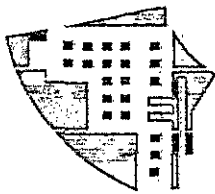

BRT

Composição Auxiliar 91691 SINAPI SERRA CIRCULAR DE BANCADA COM MOTOR ELÉTRICO POTÊNCIA DE 5HP, COM COIFA PARA DISCO 10" - MATERIAIS NA OPERAÇÃO. AF_08/2015 CHOR - CUSTOS HORÁRIOS DE MÁQUINAS E EQUIPAMENTOS H 1,00000000 1,00 1,00

MO sem LS => 7,30 LS => 6,15 MO com LS => 13,45

Valor do BDI => 4,73 Valor com BDI => 21,50

Composição 91688 SINAPI Descrição Tipo Und Quant. Valor Unit Total

SERRA CIRCULAR DE BANCADA COM MOTOR ELÉTRICO POTÊNCIA CHOR - CUSTOS HORÁRIOS DE MÁQUINAS E EQUIPAMENTOS H 1,00000000 0,09 0,09

Insumo 00014618 SINAPI Descrição Material Und Quant. Valor Unit Total

SERRA CIRCULAR DE BANCADA COM MOTOR ELETRICO, POTENCIA DE *1600* W, PARA DISCO DE DIAMETRO DE 10" (250 MM) UN 0,00000720 1.279,01 0,09

Composição 91689 SINAPI Descrição Tipo Und Quant. Valor Unit Total

SERRA CIRCULAR DE BANCADA COM MOTOR ELÉTRICO POTÊNCIA DE 5HP, COM COIFA PARA DISCO 10" - JUROS. AF_08/2015 CHOR - CUSTOS HORÁRIOS DE MÁQUINAS E EQUIPAMENTOS H 1,00000000 0,06 0,06

Insumo 00014618 SINAPI Descrição Material Und Quant. Valor Unit Total

SERRA CIRCULAR DE BANCADA COM MOTOR ELETRICO, POTENCIA DE *1600* W, PARA DISCO DE DIAMETRO DE 10" (250 MM) UN 0,00000075 1.279,01 0,00

Composição 91690 SINAPI Descrição Tipo Und Quant. Valor Unit Total

SERRA CIRCULAR DE BANCADA COM MOTOR ELÉTRICO POTÊNCIA DE 5HP, COM COIFA PARA DISCO 10" - MANUTENÇÃO. AF_08/2015 CHOR - CUSTOS HORÁRIOS DE MÁQUINAS E EQUIPAMENTOS H 1,00000000 0,06 0,06

FOLHA Nº	589
Nº de LANCAMENTO	02101203
Nº de RUBRICA	

[Handwritten signatures and marks]

BRT CONSTRUTORA LTDA - EPP
 Rua Barão Rio Branco, 487, Sala A, Centro, CEP: 65.870-000, Pastos Bons - MA
 CNPJ 14.692.201/0001-01 - IE 12.373.251-1

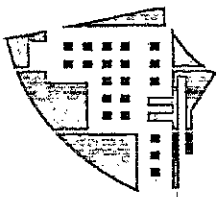

BRT

Insuno	Código Banco	Descrição	Material	UN	Quant.	Valor Unit	Total
	00014618 SINAPI	SERRA CIRCULAR DE BANCADA COM MOTOR ELÉTRICO, POTENCIA DE *1600* W, PARA DISCO DE DIAMETRO DE 10" (250 MM)	Material	UN	0,0000500	1.279,01	0,06
			MO sem LS =>	LS =>	0,00	MO com LS =>	0,00
			Valor do BDI =>	0,01		Valor com BDI =>	0,07
Composição	Código Banco	Descrição	Tipo	Und	Quant.	Valor Unit	Total
	91691 SINAPI	SERRA CIRCULAR DE BANCADA COM MOTOR ELÉTRICO POTÊNCIA DE 5HP, COM COIFA PARA DISCO 10" - MATERIAIS NA OPERAÇÃO. AF. 08/2015	CHOR - CUSTOS HORÁRIOS DE MÁQUINAS E EQUIPAMENTOS	H	1,0000000	1,00	1,00
	00002705 SINAPI	ENERGIA ELETRICA ATE 2000 KWH INDUSTRIAL, SEM DEMANDA	Material	KWH	1,3600000	0,74	1,00
			MO sem LS =>	LS =>	0,00	MO com LS =>	0,00
			Valor do BDI =>	0,28		Valor com BDI =>	1,28
Composição	Código Banco	Descrição	Tipo	Und	Quant.	Valor Unit	Total
	88316 SINAPI	SERVENTE COM ENCARGOS COMPLEMENTARES	SEDI - SERVIÇOS DIVERSOS	H	1,0000000	14,47	14,47
	95378 SINAPI	CURSO DE CAPACITAÇÃO PARA SERVENTE (ENCARGOS COMPLEMENTARES) - HORISTA	SEDI - SERVIÇOS DIVERSOS	H	1,0000000	0,19	0,19
	0006111 SINAPI	SERVENTE DE OBRAS	Mão de Obra	H	1,0000000	11,17	11,17
	00037370 SINAPI	ALIMENTACAO - HORISTA (COLETADO CAIXA)	Outros	H	1,0000000	0,01	0,01
	00037371 SINAPI	TRANSPORTE - HORISTA (COLETADO CAIXA)	Serviços	H	1,0000000	0,57	0,57
	00037372 SINAPI	EXAMES - HORISTA (COLETADO CAIXA)	Outros	H	1,0000000	0,81	0,81
	00037373 SINAPI	SEGURO - HORISTA (COLETADO CAIXA)	Taxas	H	1,0000000	0,01	0,01
	00043467 SINAPI	FERRAMENTAS - FAMILIA SERVENTE - HORISTA (ENCARGOS COMPLEMENTARES - COLETADO CAIXA)	Equipamento	H	1,0000000	0,54	0,56
	00043491 SINAPI	EPI - FAMILIA SERVENTE - HORISTA (ENCARGOS COMPLEMENTARES - COLETADO CAIXA)	Equipamento	H	1,0000000	1,15	1,15
			MO sem LS =>	LS =>	6,17	MO com LS =>	6,17
			Valor do BDI =>	4,08		Valor com BDI =>	6,55
Insuno	Código Banco	Descrição	Tipo	Und	Quant.	Valor Unit	Total
					5,19	MO com LS	5,19
						Valor com BDI	6,55

0,81
 0,01
 0,54
 1,15
 6,17
 4,08
 5,19
 Valor com BDI
 6,55
 12.373.261-1
 590

BRT CONSTRUTORA LTDA - EPP
 Rua Barão Rio Branco, 487, Sala A, Centro, CEP: 65.870-000, Pastos Bons - MA
 CNPJ 14.692.201/0001-01 - IE 12.373.261-1

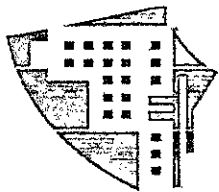

BRT

Composição	91946 SINAPI	SUPORTE PARAFUSADO COM PLACA DE ENCAIXE 4" X 2" MÉDIO (1,30 INEL - INSTALAÇÃO M DO PISO) PARA PONTO ELÉTRICO - FORNECIMENTO E ELÉTRICA/ELETRIFICAÇÃO E ILUMINAÇÃO EXTERNA	UN	1,0000000	7,36	7,36
Composição Auxiliar	88264 SINAPI	SEDI - SERVIÇOS DIVERSOS	H	0,1240000	19,09	2,36
Insunmo	00038094 SINAPI	Material	UN	1,0000000	3,29	3,29
Insunmo	00038099 SINAPI	Material	UN	1,0000000	1,71	1,71

MO sem LS => 1,06 LS => 0,90 MO com LS 1,96
 =>
 Valor do BDI => 2,07 Valor com BDI => 9,43

Composição	Código Banco	Descrição	Tipo	Und	Quant.	Valor Unif	Total
Composição	89833 SINAPI	TE, PVC, SERIE NORMAL, ESGOTO PREDIAL, DN 100 X 100 MM, JUNTA ELÁSTICA, FORNECIDO E INSTALADO EM PRUMADA DE ESGOTO SANITÁRIAS	INHI - INSTALAÇÕES HIDROS SANITÁRIAS	UN	1,0000000	32,39	32,39
Composição Auxiliar	88248 SINAPI	AUXILIAR DE ENCANADOR OU BOMBEIRO HIDRÁULICO COM ENCARGOS COMPLEMENTARES	SEDI - SERVIÇOS DIVERSOS	H	0,1600000	14,27	2,28
Composição Auxiliar	88267 SINAPI	ENCANADOR OU BOMBEIRO HIDRÁULICO COM ENCARGOS COMPLEMENTARES	SEDI - SERVIÇOS DIVERSOS	H	0,1600000	18,26	2,92
Insunmo	00000301 SINAPI	ANEL BORRACHA PARA TUBO ESGOTO PREDIAL, DN 100 MM (NBR 5688)	Material	UN	2,0000000	3,59	7,18
Insunmo	00007091 SINAPI	TE SANITARIO, PVC, DN 100 X 100 MM, SERIE NORMAL, PARA ESGOTO PREDIAL	Material	UN	1,0000000	17,86	17,86
Insunmo	00020078 SINAPI	PASTA LUBRIFICANTE PARA TUBOS E CONEXOES COM JUNTA ELÁSTICA, EMBALAGEM DE *400* GR (USO EM PVC, ACO, POLIETILENO E OUTROS)	Material	UN	0,0920000	20,43	20,43

MO sem LS => 2,36 LS => 1,98 MO com LS 4,34
 Valor do BDI => 9,14 Valor com BDI => 13,53

Nº PROC. 0904012023
 14/86
 215
 134
 591
 Valor Unif
 Valor Unif

Composição

Código Banco

Descrição

Y

BRT

BRT CONSTRUTORA LTDA - EPP
 Rua Barão Rio Branco, 487, Sala A, Centro, CEP: 65.870-000, Pastos Bons - MA
 CNPJ 14.692.201/0001-01 - IE 12.373.261-1

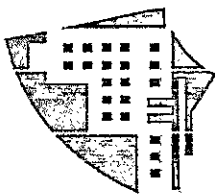

BRT

Composição	Código Banco	Descrição	Und	Quant.	Valor Unit	Total
Composição	89796 SINAPI	TE, PVC, SERIE NORMAL, ESGOTO PREDIAL, DN 100 X 100 MM, JUNTA ELÁSTICA, FORNECIDO E INSTALADO EM RAMAL DE DESCARGA OU SANITÁRIAS	UN	1,0000000	37,91	37,91
Composição Auxiliar	88248 SINAPI	RAMAL DE ESGOTO SANITÁRIO. AF_12/2014	H	0,3300000	14,27	4,70
Composição Auxiliar	88267 SINAPI	AUXILIAR DE ENCANADOR OU BOMBEIRO HIDRÁULICO COM ENCARGOS COMPLEMENTARES	H	0,3300000	18,26	6,02
Insumo	00000301 SINAPI	ENCANADOR OU BOMBEIRO HIDRÁULICO COM ENCARGOS COMPLEMENTARES	UN	2,0000000	3,59	7,18
Insumo	00007091 SINAPI	ANEL BORRACHA PARA TUBO ESGOTO PREDIAL, DN 100 MM (NBR 5688)	UN	1,0000000	17,86	17,86
Insumo	00020078 SINAPI	TE SANITARIO, PVC, DN 100 X 100 MM, SERIE NORMAL, PARA ESGOTO PREDIAL	UN	0,0920000	23,43	2,15
		PASTA LUBRIFICANTE PARA TUBOS E CONEXOES COM JUNTA ELÁSTICA, EMBALAGEM DE *400* GR (USO EM PVC, ACO, POLIETILENO E OUTROS)	MO sem LS =>	4,87	LS =>	4,10
			Valor do BDI =>	10,69	Valor com BDI =>	48,60
Composição	Código Banco	Descrição	Und <td>Quant.<td>Valor Unit<td>Total</td></td></td>	Quant. <td>Valor Unit<td>Total</td></td>	Valor Unit <td>Total</td>	Total
Composição	89784 SINAPI	TE, PVC, SERIE NORMAL, ESGOTO PREDIAL, DN 50 X 50 MM, JUNTA ELÁSTICA, FORNECIDO E INSTALADO EM RAMAL DE DESCARGA OU SANITÁRIAS	UN	1,0000000	18,44	18,44
Composição Auxiliar	88248 SINAPI	RAMAL DE ESGOTO SANITÁRIO. AF_12/2014	H	0,1700000	14,21	2,42
Composição Auxiliar	88267 SINAPI	AUXILIAR DE ENCANADOR OU BOMBEIRO HIDRÁULICO COM ENCARGOS COMPLEMENTARES	H	0,1700000	18,26	3,10
Insumo	00000296 SINAPI	ENCANADOR OU BOMBEIRO HIDRÁULICO COM ENCARGOS COMPLEMENTARES	UN	2,0000000	2,00	4,06
Insumo	00007097 SINAPI	ANEL BORRACHA PARA TUBO ESGOTO PREDIAL, DN 50 MM (NBR 5688)	UN	1,0000000	7,93	7,93
Insumo	00020078 SINAPI	TE SANITARIO, PVC, DN 50 X 50 MM, SERIE NORMAL, PARA ESGOTO PREDIAL	UN	0,0400000	2,48	0,99
		PASTA LUBRIFICANTE PARA TUBOS E CONEXOES COM JUNTA ELÁSTICA, EMBALAGEM DE *400* GR (USO EM PVC, ACO, POLIETILENO E OUTROS)	MO sem LS =>	4,87	LS =>	4,10
			Valor do BDI =>	10,69	Valor com BDI =>	48,60

FCI 3,10
Nº PRO 050501/2023
Rubrica
14,21 2,42
18,26 3,10
2,00 4,06
7,93 7,93
2,48 0,99

BRT CONSTRUTORA LTDA - EPP
Rua Barão Rio Branco, 487, Sala A, Centro, CEP: 65.870-000, Pastos Bons - MA
CNPJ 14.692.201/0001-01 - IE 12.373.261-1

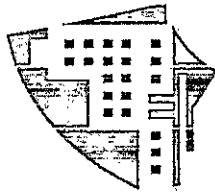

BRT

MO sem LS => 2,51 LS => 2,11 MO com LS 4,62
 Valor do BDI => 5,20 Valor com BDI => 23,64

Composição	Código Banco	Descrição	Und	Quant.	Valor Unit	Total
Composição Auxiliar	89440 SINAPI	TE, PVC, SOLDÁVEL, DN 25MM, INSTALADO EM RAMAL DE DISTRIBUIÇÃO DE ÁGUA - FORNECIMENTO E INSTALAÇÃO. AF_06/2022	UN	1,0000000	9,00	9,00
Composição Auxiliar	88248 SINAPI	AUXILIAR DE ENCANADOR OU BOMBEIRO HIDRÁULICO COM ENCARGOS COMPLEMENTARES	H	0,1812000	14,27	2,58
Composição Auxiliar	88267 SINAPI	ENCANADOR OU BOMBEIRO HIDRÁULICO COM ENCARGOS COMPLEMENTARES	H	0,1812000	18,26	3,30
Insunmo	00000122 SINAPI	ADESIVO PLASTICO PARA PVC, FRASCO COM *850* GR	UN	0,0106000	56,78	0,60
Insunmo	00007139 SINAPI	TE SOLDÁVEL, PVC, 90 GRAUS, 25 MM, PARA AGUA FRIA PREDIAL (NBR 5648)	UN	1,0000000	1,67	1,67
Insunmo	00020083 SINAPI	SOLUCAO PREPARADORA / LIMPADORA PARA PVC, FRASCO COM 1000 CM3	UN	0,0120000	64,33	0,77
Insunmo	00038383 SINAPI	LIXA D'ÁGUA EM FOLHA, GRAO 100	UN	0,0453000	1,95	0,08

MO sem LS => 2,67 LS => 2,25 MO com LS 4,92
 Valor do BDI => 2,53 Valor com BDI => 01,53

Composição	Código Banco	Descrição	Und	Quant.	Valor Unit	Total
Composição Auxiliar	89395 SINAPI	TE, PVC, SOLDÁVEL, DN 25MM, INSTALADO EM RAMAL OU SUB-RAMAL DE ÁGUA - FORNECIMENTO E INSTALAÇÃO. AF_06/2022	UN	1,0000000	9,74	9,74
Composição Auxiliar	88248 SINAPI	AUXILIAR DE ENCANADOR OU BOMBEIRO HIDRÁULICO COM ENCARGOS COMPLEMENTARES	H	0,2026000	14,29	2,89
Composição Auxiliar	88267 SINAPI	ENCANADOR OU BOMBEIRO HIDRÁULICO COM ENCARGOS COMPLEMENTARES	H	0,2026000	18,26	3,69
Insunmo	00000122 SINAPI	ADESIVO PLASTICO PARA PVC, FRASCO COM *850* GR	UN	0,0106000	56,78	0,60
Insunmo	00007139 SINAPI	TE SOLDÁVEL, PVC, 90 GRAUS, 25 MM, PARA AGUA FRIA PREDIAL (NBR 5648)	UN	1,0000000	1,67	1,67
Insunmo	00020083 SINAPI	SOLUCAO PREPARADORA / LIMPADORA PARA PVC, FRASCO COM 1000 CM3	UN	0,0120000	64,33	0,77

Valor Unit 9,74
 Valor Unit 14,29
 Valor Unit 18,26
 Valor Unit 56,78
 Valor Unit 1,67
 Valor Unit 64,33

Total
 9,74
 2,89
 3,69
 0,60
 1,67
 0,77

Rubrica

BRT CONSTRUTORA LTDA - EPP
 Rua Barão Rio Branco, 487, Sala A, Centro, CEP: 65.670-000, Pastos Bons - MA
 CNPJ 14.692.201/0001-01 - IE 12.373.261-1

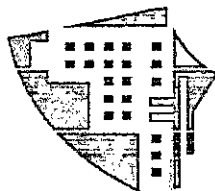

BRT

Insuno	00038383 SINAPI	LIXA D'AGUA EM FOLHA, GRAO 100	Material	UN	0,0507000	1,95	0,09
Composição	88323 SINAPI	TELHADISTA COM ENCARGOS COMPLEMENTARES	MO sem LS =>	LS =>	2,52	MO com LS	5,51
Composição Auxiliar	95385 SINAPI	CURSO DE CAPACITAÇÃO PARA TELHADISTA (ENCARGOS COMPLEMENTARES) - HORISTA	Valor do BDI =>		Valor com BDI =>		12,45
Insuno	00012869 SINAPI	TELHADADOR (HORISTA)					
Insuno	00037370 SINAPI	ALIMENTACAO - HORISTA (COLETADO CAIXA)					
Insuno	00037371 SINAPI	TRANSPORTE - HORISTA (COLETADO CAIXA)					
Insuno	00037372 SINAPI	EXAMES - HORISTA (COLETADO CAIXA)					
Insuno	00037373 SINAPI	SEGURO - HORISTA (COLETADO CAIXA)					
Insuno	00043459 SINAPI	FERRAMENTAS - FAMILIA CARPINEIRO DE FORMAS - HORISTA (ENCARGOS COMPLEMENTARES - COLETADO CAIXA)					
Insuno	00043483 SINAPI	EPI - FAMILIA CARPINEIRO DE FORMAS - HORISTA (ENCARGOS COMPLEMENTARES - COLETADO CAIXA)					

Insuno	00043483 SINAPI	Equipamento	Material	UN	1,0000000	1,26	1,26
Composição	91997 SINAPI	TOMADA MÉDIA DE EMBUTIR (1 MÓDULO), 2P+T 20 A, INCLUINDO SUPORTE E PLACA - FORNECIMENTO E INSTALAÇÃO. AF_12/2015	MO sem LS =>	LS =>	7,01	MO com LS	15,34
Composição Auxiliar	91946 SINAPI	SUPORTE PARA FUSADO COM PLACA DE ENCAIXE 4" X 2" MÉDIO (1,30 M DO PISO) PARA PONTO ELÉTRICO - FORNECIMENTO E INSTALAÇÃO. AF_12/2015	Valor do BDI =>		Valor com BDI =>		23,65
Composição Auxiliar	91995 SINAPI	TOMADA MÉDIA DE EMBUTIR (1 MÓDULO), 2P+T 20 A, SEM SUPORTE E SEM PLACA - FORNECIMENTO E INSTALAÇÃO. AF_12/2015					

Composição	91997 SINAPI	TOMADA MÉDIA DE EMBUTIR (1 MÓDULO), 2P+T 20 A, INCLUINDO SUPORTE E PLACA - FORNECIMENTO E INSTALAÇÃO. AF_12/2015	Material	UN	1,0000000	29,16	29,16
Composição Auxiliar	91946 SINAPI	SUPORTE PARA FUSADO COM PLACA DE ENCAIXE 4" X 2" MÉDIO (1,30 M DO PISO) PARA PONTO ELÉTRICO - FORNECIMENTO E INSTALAÇÃO. AF_12/2015	INEL - INSTALAÇÃO ELÉTRICA/ELETRIFICAÇÃO E ILUMINAÇÃO EXTERNA	UN	1,0000000	29,16	29,16
Composição Auxiliar	91995 SINAPI	TOMADA MÉDIA DE EMBUTIR (1 MÓDULO), 2P+T 20 A, SEM SUPORTE E SEM PLACA - FORNECIMENTO E INSTALAÇÃO. AF_12/2015	INEL - INSTALAÇÃO ELÉTRICA/ELETRIFICAÇÃO E ILUMINAÇÃO EXTERNA	UN	1,0000000	21,80	21,80

FC 736
Nº PROC. 0905012012
Rubrica 594
4,78 MO com LS =>

BRT CONSTRUTORA LTDA - EPP
Rua Barão Rio Branco, 487, Sala A, Centro, CEP: 65.870-000, Pastos Bons - MA
CNPJ 14.692.201/0001-01 - IE 12.373.261-1

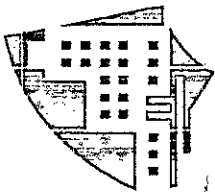

BRT

Composição	89714 SINAPI	TUBO PVC, SERIE NORMAL, ESGOTO PREDIAL, DN 100 MM, FORNECIDO E INSTALADO EM RAMAL DE DESCARGA OU RAMAL DE ESGOTO SANITÁRIO. AF_12/2014	M	1,0000000	47,58	47,58
Composição Auxiliar	88248 SINAPI	AUXILIAR DE ENCANADOR OU BOMBEIRO HIDRÁULICO COM ENCARGOS COMPLEMENTARES	H	0,7400000	14,27	10,35
Composição Auxiliar	88267 SINAPI	ENCANADOR OU BOMBEIRO HIDRÁULICO COM ENCARGOS COMPLEMENTARES	H	0,7400000	18,26	13,51
Insumo	00000122 SINAPI	ADESIVO PLASTICO PARA PVC, FRASCO COM *850* GR	UN	0,0363000	56,78	2,06
Insumo	00009836 SINAPI	TUBO PVC SERIE NORMAL, DN 100 MM, PARA ESGOTO PREDIAL (NBR 5688)	M	1,0500000	16,36	17,17
Insumo	00020083 SINAPI	SOLUCAO PREPARADORA / LIMPADORA PARA PVC, FRASCO COM 1000 CM3	UN	0,0593000	64,33	3,81
Insumo	00038383 SINAPI	LIXA D'AGUA EM FOLHA, GRAO 100	UN	0,2470000	1,95	0,48
		MO sem LS =>	10,93	LS =>	9,20	MO com LS 20,13
		Valor do BDI =>	13,42			Valor com BDI => 61,00
Composição	Código Banco	Descrição	Und	Quant.	Valor Unit	Total
Composição Auxiliar	89848 SINAPI	TUBO PVC, SERIE NORMAL, ESGOTO PREDIAL, DN 100 MM, FORNECIDO E INSTALADO EM SUBCOLETOR AÉREO DE ESGOTO SANITÁRIO. AF_12/2014	M	1,0000000	28,34	28,34
Composição Auxiliar	88248 SINAPI	AUXILIAR DE ENCANADOR OU BOMBEIRO HIDRÁULICO COM ENCARGOS COMPLEMENTARES	H	0,2700000	14,27	3,85
Composição Auxiliar	88267 SINAPI	ENCANADOR OU BOMBEIRO HIDRÁULICO COM ENCARGOS COMPLEMENTARES	H	0,2700000		
Insumo	00000122 SINAPI	ADESIVO PLASTICO PARA PVC, FRASCO COM *850* GR	UN	0,0138000		
Insumo	00009836 SINAPI	TUBO PVC SERIE NORMAL, DN 100 MM, PARA ESGOTO PREDIAL (NBR 5688)	M	1,0500000		
Insumo	00020083 SINAPI	SOLUCAO PREPARADORA / LIMPADORA PARA PVC, FRASCO COM 1000 CM3	UN	0,0225000		
Insumo	00038383 SINAPI	LIXA D'AGUA EM FOLHA, GRAO 100	UN	0,0900000		
		MO sem LS =>	3,99	LS =>	3,35	MO com LS 7,34
		Valor do BDI =>	7,99			Valor com BDI => 15,33

Nº	0903012023
PRO C.	1217
Rubrica	com
Valor	56,78
Valor	16,36
Valor	64,33
Valor	1,95
Valor	9,20
Valor	13,42
Valor	28,34
Valor	14,27
Valor	3,85
Valor	3,35
Valor	7,34
Valor	15,33

BRT CONSTRUTORA LTDA - EPP
Rua Barão Rio Branco, 487, Sala A, Centro, CEP: 65.870-000, Pastos Bons - MA
CNPJ 14.692.201/0001-01 - IE 12.373.261-1

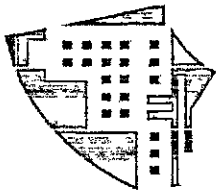

BRT

Composição	Código Banco	Descrição	Und	Quant.	Valor Unit	Total
Auxiliar	89712 SINAPI	TUBO PVC, SERIE NORMAL, ESGOTO PREDIAL, DN 50 MM, FORNECIDO E INSTALADO EM RAMAL DE DESCARGA OU RAMAL DE SANITÁRIAS	M	1,0000000	24,78	24,78
Composição	88248 SINAPI	ESGOTO SANITÁRIO. AF_12/2014	H	0,3800000	14,27	5,42
Auxiliar	88267 SINAPI	AUXILIAR DE ENCANADOR OU BOMBEIRO HIDRÁULICO COM ENCARGOS COMPLEMENTARES	H	0,3800000	18,26	6,93
Insumo	0000122 SINAPI	ENCANADOR OU BOMBEIRO HIDRÁULICO COM ENCARGOS COMPLEMENTARES	UN	0,0108000	56,78	0,61
Insumo	00009838 SINAPI	ADESIVO PLÁSTICO PARA PVC, FRASCO COM *850* GR	M	1,0500000	10,04	10,54
Insumo	00020083 SINAPI	TUBO PVC SERIE NORMAL, DN 50 MM, PARA ESGOTO PREDIAL (NBR 5688)	UN	0,0163000	64,33	1,04
Insumo	00038383 SINAPI	SOLUCAO PREPARADORA / LIMPADORA PARA PVC, FRASCO COM 1000 CM3	UN	0,1270000	1,95	0,24
		LIXA D'AGUA EM FOLHA, GRAO 100	LS =>	4,72 MO com LS =>		10,33
				Valor do BDI =>		31,77

Composição	Código Banco	Descrição	Und	Quant.	Valor Unit	Total
Composição	89446 SINAPI	TUBO, PVC, SOLDÁVEL, DN 25MM, INSTALADO EM PRUMADA DE ÁGUA - FORNECIMENTO E INSTALAÇÃO. AF_06/2022	M	1,0000000	5,86	5,86
Composição	88248 SINAPI	AUXILIAR DE ENCANADOR OU BOMBEIRO HIDRÁULICO COM ENCARGOS COMPLEMENTARES	H	0,0195000	14,27	0,27
Auxiliar	88267 SINAPI	ENCANADOR OU BOMBEIRO HIDRÁULICO COM ENCARGOS COMPLEMENTARES	H	0,0195000		
Insumo	00009868 SINAPI	TUBO PVC, SOLDÁVEL, DN 25 MM, AGUA FRIA (NBR-5648)	M	1,0493000		
Insumo	00038383 SINAPI	LIXA D'AGUA EM FOLHA, GRAO 100	UN	0,0045000		
			LS =>	0,24 MO com LS =>		
				Valor do BDI =>		

1826 7-025
 E.H. 5,24
 PROC. 090101/2023
 195 0,00
 0,24 MO com LS
 Rubrica
 1826 7-025
 Valor com BDI
 Total 597

Código Banco Descrição

Und

Quant.

Valor Unit

Total

BRT CONSTRUTORA LTDA - EPP
 Rua Barão Rio Branco, 487, Sala A, Centro, CEP: 65.870-000, Pastos Bons - MA
 CNPJ 14.692.201/0001-01 - IE 12.373.261-1

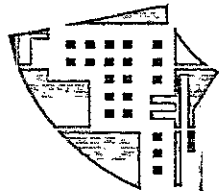

BRT

Composição Auxiliar	88267 SINAPI	ENCANADOR OU BOMBEIRO HIDRÁULICO COM ENCARGOS COMPLEMENTARES	H	0,1748000	18,26	3,19
Insuno	00000122 SINAPI	ADESIVO PLASTICO PARA PVC, FRASCO COM *850* GR	UN	0,0088000	56,78	0,49
Insuno	00007137 SINAPI	TE PVC, SOLDÁVEL, COM BUCHA DE LATAO NA BOLSA CENTRAL, 90 GRAUS, 25 MM X 1/2", PARA AGUA FRIA PREDIAL	UN	1,0000000	11,85	11,85
Insuno	00020083 SINAPI	SOLUCAO PREPARADORA / LIMPADORA PARA PVC, FRASCO COM 1000 CM3	UN	0,0105000	64,33	0,67
Insuno	00038383 SINAPI	LIXA D'AGUA EM FOLHA, GRAO 100	UN	0,0484000	1,95	0,09
		MO sem LS =>	LS =>	2,17	MO com LS =>	4,74
		Valor do BDI =>		5,29	Valor com BDI =>	24,07

Composição	Código Banco	Descrição	Tipo	Quant.	Valor Unit	Total
Composição Auxiliar	88248 SINAPI	TÊ DE REDUÇÃO, PVC, SOLDÁVEL, DN 32MM X 25MM, INSTALADO EM PRUMADA DE ÁGUA - FORNECIMENTO E INSTALAÇÃO. AF_06/2022	UN	1,0000000	13,30	13,30
Composição Auxiliar	88267 SINAPI	AUXILIAR DE ENCANADOR OU BOMBEIRO HIDRÁULICO COM ENCARGOS COMPLEMENTARES	H	0,1047000	14,27	1,49
Insuno	00000122 SINAPI	ENCANADOR OU BOMBEIRO HIDRÁULICO COM ENCARGOS COMPLEMENTARES	H	0,1047000	18,26	1,91
Insuno	00007136 SINAPI	ADESIVO PLASTICO PARA PVC, FRASCO COM *850* GR	UN	0,0124000	56,78	0,70
Insuno	00007136 SINAPI	TE DE REDUCAO, PVC, SOLDÁVEL, 90 GRAUS, 32 MM X 25 MM, PARA AGUA FRIA PREDIAL	UN	1,0000000	8,26	8,26
Insuno	00020083 SINAPI	SOLUCAO PREPARADORA / LIMPADORA PARA PVC, FRASCO COM 1000 CM3	UN	0,0143000		
Insuno	00038383 SINAPI	LIXA D'AGUA EM FOLHA, GRAO 100	UN	0,0185000		
		MO sem LS =>	LS =>	1,54	MO com LS =>	
		Valor do BDI =>		3,75	Valor com BDI =>	

Composição	89445 SINAPI	TÊ DE REDUÇÃO, PVC, SOLDÁVEL, DN 32MM X 25MM, INSTALADO EM RAMAL DE DISTRIBUIÇÃO DE ÁGUA - FORNECIMENTO E INSTALAÇÃO. AF_06/2022	UN	1,0000000	18,41	18,41
------------	--------------	--	----	-----------	-------	-------

[Handwritten signature]

BRT CONSTRUTORA LTDA - EPP
Rua Barão Rio Branco, 487, Sala A, Centro, CEP: 65.870-000, Pastos Bons - MA
CNPJ 14.692.201/0001-01 - IE 12.373.261-1

090305/2023
599
Nº PROC. 090305/2023
OL 0903
04,33 95 2,84
18,41
Valor com BDI => 18,41
Subtotal 18,41
Total 599

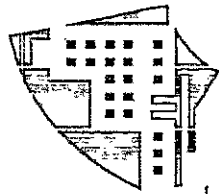

BRT

Composição	89627 SINAPI	TÊ DE REDUÇÃO, PVC, SOLDÁVEL, DN 50MM X 25MM, INSTALADO EM PRUMADA DE ÁGUA - FORNECIMENTO E INSTALAÇÃO. AF_06/2022	UN	1,0000000	18,78	18,78
Composição Auxiliar	88248 SINAPI	AUXILIAR DE ENCANADOR OU BOMBEIRO HIDRÁULICO COM ENCARGOS COMPLEMENTARES	H	0,1318000	14,27	1,88
Composição Auxiliar	88267 SINAPI	ENCANADOR OU BOMBEIRO HIDRÁULICO COM ENCARGOS COMPLEMENTARES	H	0,1318000	18,26	2,40
Insumo	00000122 SINAPI	ADESIVO PLÁSTICO PARA PVC, FRASCO COM *850* GR	UN	0,0176000	56,78	0,99
Insumo	00007129 SINAPI	TE DE REDUÇÃO, PVC, SOLDÁVEL, 90 GRAUS, 50 MM X 25 MM, PARA ÁGUA FRIA PREDIAL	UN	1,0000000	12,03	12,03
Insumo	00020083 SINAPI	SOLUÇÃO PREPARADORA / LIMPADORA PARA PVC, FRASCO COM 1000 CM3	UN	0,0225000	64,33	1,44
Insumo	00038383 SINAPI	LIXA D'ÁGUA EM FOLHA, GRAO-100	UN	0,0244000	1,95	0,04
		MO sem LS =>	1,94	LS =>	1,64	MO com LS => 3,58
		Valor do BDI =>	5,29			Valor com BDI => 24,07

Composição	Código Banco	Descrição	Und	Quant.	Valor Unit	Total
Composição Auxiliar	86888 SINAPI	VASO SANITÁRIO SIFONADO COM CAIXA ACOPLADA LOUÇA BRANCA - FORNECIMENTO E INSTALAÇÃO. AF_01/2020	UN	1,0000000	432,59	432,59
Composição Auxiliar	88267 SINAPI	ENCANADOR OU BOMBEIRO HIDRÁULICO COM ENCARGOS COMPLEMENTARES	H	0,7791000	18,26	14,22
Composição Auxiliar	88316 SINAPI	SERVENTE COM ENCARGOS COMPLEMENTARES	H	0,4384000	14,41	6,34

Insumo	00004384 SINAPI	PARAFUSO NIQUELADO COM ACABAMENTO CROMADO PARA FIXAR PEÇA SANITÁRIA, INCLUI PORCA CEGA, ARRUELA E BUCHA DE NYLON TAMANHO S-10	UN	2,0000000	20,84	41,76
Insumo	00006138 SINAPI	ANEL DE VEDACAO, PVC FLEXIVEL, 100 MM, PARA SAIDA DE BACIA / Material VASO SANITARIO	UN	1,0000000	2,50	2,50
Insumo	00010422 SINAPI	BACIA SANITARIA (VASO) COM CAIXA ACOPLADA, SIFAO APARENTE, DE LOUCA BRANCA (SEM ASSENTO)	UN	1,0000000	34,00	34,00
Insumo	00037329 SINAPI	REJUNTE EPOXI, QUALQUER COR	KG	0,0881000	136,50	12,03
		MO sem LS =>	9,30		7,83	MO com LS =>

604
PROJ. 09/2023
3-10-2023

BRT CONSTRUTORA LTDA - EPP
Rua Barão Rio Branco, 487, Sala A, Centro, CEP: 65.870-000, Pastos Bons - MA
CNPJ 14.692.201/0001-01 - IE 12.373.261-1

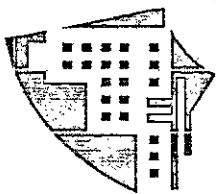

BRT

Composição	Código Banco	Descrição	Valor do BDI =>	122,07	Valor com BDI =>	554,66
Composição Auxiliar						
Composição Auxiliar	90582 SINAPI	VIBRADOR DE IMERSÃO, DIÂMETRO DE PONTEIRA 45MM, MOTOR ELÉTRICO TRIFÁSICO POTÊNCIA DE 2 CV - CHI DIURNO. AF_06/2015	CHOR - CUSTOS HORÁRIOS DE MÁQUINAS E EQUIPAMENTOS	CHI	1,0000000	0,56
Composição Auxiliar	90582 SINAPI	VIBRADOR DE IMERSÃO, DIÂMETRO DE PONTEIRA 45MM, MOTOR ELÉTRICO TRIFÁSICO POTÊNCIA DE 2 CV - DEPRECIÇÃO. AF_06/2015	CHOR - CUSTOS HORÁRIOS DE MÁQUINAS E EQUIPAMENTOS	H	1,0000000	0,50
Composição Auxiliar	90583 SINAPI	VIBRADOR DE IMERSÃO, DIÂMETRO DE PONTEIRA 45MM, MOTOR ELÉTRICO TRIFÁSICO POTÊNCIA DE 2 CV - JUROS. AF_06/2015	CHOR - CUSTOS HORÁRIOS DE MÁQUINAS E EQUIPAMENTOS	H	1,0000000	0,06
			MO sem LS =>	LS =>	0,00	MO com LS =>
			Valor do BDI =>	0,15	Valor com BDI =>	0,71

Composição	Código Banco	Descrição	Valor do BDI =>	0,33	Valor com BDI =>	1,33
Composição Auxiliar						
Composição Auxiliar	90586 SINAPI	VIBRADOR DE IMERSÃO, DIÂMETRO DE PONTEIRA 45MM, MOTOR ELÉTRICO TRIFÁSICO POTÊNCIA DE 2 CV - CHP DIURNO. AF_06/2015	CHOR - CUSTOS HORÁRIOS DE MÁQUINAS E EQUIPAMENTOS	CEP	1,0000000	1,31
Composição Auxiliar	90582 SINAPI	VIBRADOR DE IMERSÃO, DIÂMETRO DE PONTEIRA 45MM, MOTOR ELÉTRICO TRIFÁSICO POTÊNCIA DE 2 CV - DEPRECIÇÃO. AF_06/2015	CHOR - CUSTOS HORÁRIOS DE MÁQUINAS E EQUIPAMENTOS	H	1,0000000	0,54
Composição Auxiliar	90583 SINAPI	VIBRADOR DE IMERSÃO, DIÂMETRO DE PONTEIRA 45MM, MOTOR ELÉTRICO TRIFÁSICO POTÊNCIA DE 2 CV - JUROS. AF_06/2015	CHOR - CUSTOS HORÁRIOS DE MÁQUINAS E EQUIPAMENTOS	H	1,0000000	0,06
Composição Auxiliar	90584 SINAPI	VIBRADOR DE IMERSÃO, DIÂMETRO DE PONTEIRA 45MM, MOTOR ELÉTRICO TRIFÁSICO POTÊNCIA DE 2 CV - MANUTENÇÃO. AF_06/2015	CHOR - CUSTOS HORÁRIOS DE MÁQUINAS E EQUIPAMENTOS	H	1,0000000	0,39
Composição Auxiliar	90585 SINAPI	VIBRADOR DE IMERSÃO, DIÂMETRO DE PONTEIRA 45MM, MOTOR ELÉTRICO TRIFÁSICO POTÊNCIA DE 2 CV - MATERIAIS NA OPERAÇÃO. AF_06/2015	CHOR - CUSTOS HORÁRIOS DE MÁQUINAS E EQUIPAMENTOS	H	1,0000000	0,38
			MO sem LS =>	LS =>	0,00	MO com LS =>

Rubrica
 U, nº 0,33
 FOLHA 0,39
 0,38
 6002
 09/05/2015

BRT CONSTRUTORA LTDA - EPP
 Rua Barão Rio Branco, 487, Sala A, Centro, CEP: 65.870-000, Pastos Bons - MA
 CNPJ 14.692.201/0001-01 - IE 12.373.261-1

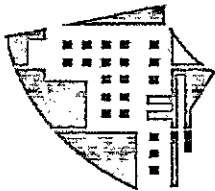

BRT

Composição	Código Banco	Descrição	Valor do BDI =>	0,37	Valor com BDI =>	1,70
Insumo	00013896 SINAPI	VIBRADOR DE IMERSÃO, DIÂMETRO DE PONTEIRA 45MM, MOTOR ELÉTRICO TRIFÁSICO POTÊNCIA DE 2 CV - DEPRECIÇÃO. AF_06/2015 MÁQUINAS E EQUIPAMENTOS	UN	0,0001280	3.978,58	0,50
Composição	90582 SINAPI	MOTOR ELETRICO TRIFASICO DE 2 HP (2 CV)	LS =>	0,00	MO com LS =>	0,00
Insumo	00013896 SINAPI	VIBRADOR DE IMERSÃO, DIÂMETRO DE PONTEIRA 45MM, MOTOR ELÉTRICO TRIFÁSICO POTÊNCIA DE 2 CV - JUROS. AF_06/2015	UN	0,0000151	3.978,51	0,06
Composição	90583 SINAPI	MOTOR ELETRICO TRIFASICO DE 2 HP (2 CV)	LS =>	0,00	MO com LS =>	0,00
Insumo	00013896 SINAPI	VIBRADOR DE IMERSÃO, DIÂMETRO DA PONTEIRA DE *45* MM, COM EQUIPAMENTO	UN	0,0001000	3.978,51	0,07
Composição	90584 SINAPI	MOTOR ELETRICO TRIFASICO DE 2 HP (2 CV)	LS =>	0,00	MO com LS =>	0,00

Composição	Código Banco	Descrição	Valor do BDI =>	0,01	Valor com BDI =>	0,07
Insumo	00013896 SINAPI	VIBRADOR DE IMERSÃO, DIÂMETRO DA PONTEIRA DE *45* MM, COM EQUIPAMENTO	UN	0,0001000	3.978,51	0,39
Composição	90584 SINAPI	MOTOR ELETRICO TRIFASICO DE 2 HP (2 CV)	LS =>	0,00	MO com LS =>	0,00

RECIBO Nº PROC. 090503/2023
Valor Total 603
Valor com BDI 0,50
Valor com BDI 0,07

[Handwritten signatures and marks]

BRT CONSTRUTORA LTDA - EPP
Rua Barão Rio Branco, 487, Sala A, Centro, CEP: 65.870-000, Pastos Bons - MA
CNPJ 14.692.201/0001-01 - IE 12.373.261-1

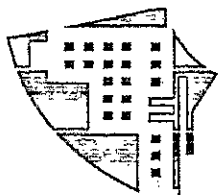

BRT

Composição	90585 SINAPI	VIBRADOR DE IMERSÃO, DIÂMETRO DE PONTEIRA 45MM, MOTOR ELÉTRICO TRIFÁSICO POTÊNCIA DE 2 CV - MATERIAIS NA OPERAÇÃO. AF_06/2015	CHOR - CUSTOS HORÁRIOS DE MÁQUINAS E EQUIPAMENTOS	H	1,0000000	0,38	0,38
Insumo	00002705 SINAPI	ENERGIA ELETRICA ATE 2000 KWH INDUSTRIAL, SEM DEMANDA	Material	KWH	0,5200000	0,74	0,38
			MO sem LS =>	LS =>	0,00	MO com LS =>	0,00
			Valor do BDI =>	0,10		Valor com BDI =>	0,48

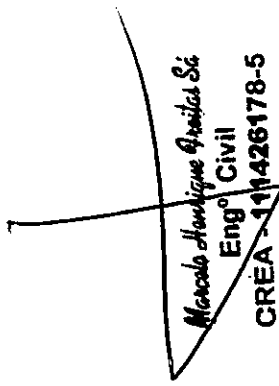
 Marcelo Henrique Freitas Sá
 Engº Civil
 CREA - 111426178-5

[Handwritten signature]

[Handwritten signature]

FOLHA 1º
 Nº PROC. 090103/2022
 Rubrica

BRT CONSTRUTORA LTDA - EPP
 Rua Barão Rio Branco, 487, Sala A, Centro, CEP: 65.870-000, Pastos Bons - MA
 CNPJ 14.692.201/0001-01 - IE 12.373.261-1



ESTADO DO MARANHÃO
PREFEITURA DE SÃO JOÃO DOS PATOS - MA
CNPJ Nº 06.089.668/0001-33

FOLHA Nº 605
Nº PROC. 090101/2023
Rubrica
unicef

Processo Administrativo nº 090101/2023
CARTA CONVITE N.º 001/2023
TIPO: MENOR PREÇO GLOBAL
DATA: 30/01/2023
HORÁRIO: 10:00 HORAS

CARTA CONVITE N.º 001/2023

PROPOSTA DE PREÇOS:

J. W. SOUSA LIMA EIRELI
CNPJ: 08.672.027/0001-32



FOLHA N°	606
N° PROC.	090805/2023
	Rubrica

Pastos Bons/MA, 30 de janeiro de 2023.

À
Prefeitura Municipal de São João dos Patos, Estado do Maranhão
Comissão Permanente de Licitação – CPL
Av. Getúlio Vargas, 135 – Centro
São João dos Patos – Maranhão
CEP: 65.665-000

DECLARAÇÃO

REFERÊNCIA: Carta Convite n.º 001/2023

A Empresa J. W. Sousa Lima EIRELI - EPP, inscrita no CNPJ/MF sob o n.º 08.672.027/0001-32 e IE 12.390.453-6, por intermédio do seu procurador, o S.r. Everton Silveira Coêlho Ribeiro, portador da cédula de identidade RG n.º 1.566.876 SSP/PI e do CPF/MF n.º 024.914.114-24, declara sob as penas da lei e sem prejuízo das sanções e multas aplicáveis que:

- 1) Assume inteira responsabilidade por quaisquer erros ou omissões que venham a ser verificados na elaboração da proposta de preços;
- 2) Nos seus preços propostos estão inclusos todas as despesas diretas e indiretas, tributos incidentes, encargos sociais, previdenciários e trabalhistas bem como despesas comerciais, de fretes e transportes, seguros, embalagens e quaisquer outros ônus que porventura venham a recair sobre os serviços ora licitados, assim sendo, serão desconsiderados pleitos de acréscimos a esse ou qualquer outro título posteriormente;
- 3) Conhece e aceita as regras impostas pela Administração Pública do Município de São João dos Patos, Estado do Maranhão, referidas no edital e seus anexos da licitação em referência;
- 4) Cumprirá todos os prazos estabelecidos no edital e seus anexos da licitação em referência;
- 5) Dará garantia do produtos e materiais a serem fornecidos e dos serviços a serem prestados, contra quaisquer defeitos de fruição, uso, gozo, disposição, fabricação, manuseio indevido, ou de que possa resultar danos a terceiros, bem como a quem deles faça uso sob pena de constatada alguma imperfeição, ter os produtos devolvidos e/ou serviços rejeitados, com

JW CONSTRUÇÕES
CNPJ: 08.672.027/0001-32 | Ins. Esta: 12.390.453-6
Av. Domingos Sertão, 150, São José
CEP: 65.870-000 | Pastos Bon-MA
Fone: (99) 3555-1860 | Email: jwsousalima@hotmail.com

Everton Silveira Coêlho Ribeiro
Eng. Civil - CREA-MA 11806911-3
CPF: 034.914.114-24



FOLHA 1° ⁶⁰⁷
N° PROC. 09.01.01/2023
Rubrica

Pastos Bons/MA, 30 de janeiro de 2023.

A

Prefeitura Municipal de São João dos Patos, Estado do Maranhão
Comissão Permanente de Licitação – CPL
Av. Getúlio Vargas, 135 – Centro
São João dos Patos – Maranhão
CEP: 65.665-000

CARTA PROPOSTA

Prezado(a) Senhor(a),

A Empresa J. W. Sousa Lima EIRELI - EPP, inscrita no CNPJ/MF sob o n.º 08.672.027/0001-32 e IE 12.390.453-6, por intermédio do seu procurador, o S.r. Everton Silveira Coêlho Ribeiro, portador da cédula de identidade RG nº 1.566.876 SSP/PI e do CPF/MF nº 024.914.114-24, submete à apreciação de V. Sa. a sua proposta de preços relativa aos serviços de construção de 02 (duas) salas e 01 (um) lavado na sede da Prefeitura Municipal de São João do Patos, Estado do Maranhão, conforme licitação modalidade Carta Convite nº 001/2023. As planilhas de preços seguem anexas.

VALOR DA PROPOSTA: R\$ 81.163,49 (oitenta e um mil, cento e sessenta e três reais e quarenta e nove centavos)

VALIDADE DA PROPOSTA: 60 (sessenta) dias corridos, a contar da data de sua apresentação.

PRAZO DE EXECUÇÃO DOS SERVIÇOS: 03 (três) meses, com início imediato após a assinatura do contrato e da ordem para início dos serviços e podendo ser prorrogado conforme dispositivos da Lei.

CONDIÇÕES DE PAGAMENTO: O pagamento será efetuado conforme medições dos serviços, através de apresentação de sua(s) nota(s) fiscal(is) e o(s) valor(es) destas será(ão) depositado(s) em conta concorrente do Banco do Brasil, Ag 0603-3 (São João dos Patos/MA) e Conta Corrente 23.115-0 tendo essa empresa como favorecida.

Sendo o que se apresenta para o momento, cordial e atenciosamente

Everton Silveira Coêlho Ribeiro
Eng. Civil - CREA-MA 110069911-3
CPF: 024.914.114-24

JW CONSTRUÇÕES
CNPJ: 08.672.027/0001-32 | Ins. Esta: 12.390.453-6
Av. Domingos Sertão, 150, São José
CEP: 65.870-000 | Pastos Bons-MA
Fone: (99) 3555-1860 | Email: jwsousalima@hotmail.com



PROPRIETÁRIO: Prefeitura Municipal de São João dos Patos, Estado do Maranhão

LICITAÇÃO/SERVIÇO: Carta Convite nº 001/2023 - Construção de 02 (duas) salas e 01 (um) lavado na sede da Prefeitura Municipal de São João dos Patos, Estado do Maranhão

LOCAL: Bairro Centro, Zona Urbana do Município de São João dos Patos, Estado do Maranhão

BASE DE PREÇOS: SINAPI-MA 07/2022 com desoneração

BDI: 29,42% com desoneração

ENCARGOS SOCIAIS CAIXA (NOVI/2022): 74,19% (horista) e 39,52% (mensalista) com desoneração

DATA/HORA: 30 de janeiro de 2023 às 10 horas

ORÇAMENTO SINTÉTICO

ITEM	CÓDIGO	BANCO	DESCRIMINAÇÃO DOS SERVIÇOS	UND	QTDE	UNIT S/BDI	UNIT C/BDI	TOTAL
1.00	SERVIÇOS PRELIMINARES							
1.01	CUP 01	PRÓPRIO	PLACA DE OBRA EM CHAPA DE AÇO GALVANIZADO	M ²	6,00	R\$ 525,35	R\$ 679,90	R\$ 4.079,40
1.02	96527	SINAPI	ESCAVAÇÃO MANUAL DE VALA PARA VIGA BALDRAME (INCLUINDO ESCAVAÇÃO PARA COLOCAÇÃO DE FÓRMAS).	M ³	6,00	R\$ 87,40	R\$ 113,11	R\$ 678,66
1.03	99059	SINAPI	LOCACAO CONVENCIONAL DE OBRA, UTILIZANDO GABARITO DE TÁBUAS CORRIDAS PONTALETADAS A CADA 2,00M	M	20,00	R\$ 51,34	R\$ 66,44	R\$ 1.328,80
2.00	COBERTURA							
2.01	92541	SINAPI	TRAMA DE MADEIRA COMPOSTA POR RIPAS, CAIBROS E TERÇAS PARA TELHADOS DE ATÉ 2 ÁGUAS PARA TELHA CERÂMICA CAPA-CANAL, INCLUSO TRANSPORTE VERTICAL.	M ²	63,10	R\$ 83,45	R\$ 108,00	R\$ 6.814,80
2.02	94201	SINAPI	TELHAMENTO COM TELHA CERÂMICA CAPA-CANAL, TIPO COLONIAL, COM ATÉ 2 ÁGUAS, INCLUSO TRANSPORTE VERTICAL.	M ²	63,10	R\$ 38,96	R\$ 50,42	R\$ 3.150,00
								R\$ 15.437,42
								R\$ 5.814,80
								R\$ 115,00

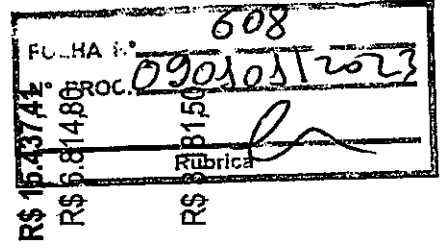

JW CONSTRUÇÕES
CNPJ: 08.672.027/0001-32 | Ins. Est.: 12.390.453-6
Av. Domingos Sertão, 150, São José
CEP: 65.870-000 | Pastos Bons - MA
Fone: (99) 3555-1860 | Email: jwsousalima@hotmail.com

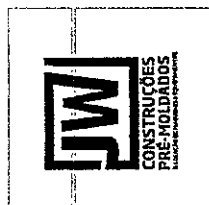

2.03	96111	SINAPI	FORRO EM RÉGUAS DE PVC, FRISADO, PARA AMBIENTES RESIDENCIAIS, INCLUSIVE ESTRUTURA DE FIXAÇÃO.	M ²	63,10	R\$ 66,63	R\$ 86,23	R\$ 5.441,11
3.00	ALVENARIA E VEDAÇÕES							
3.01	93205	SINAPI	CINTA DE AMARRAÇÃO DE ALVENARIA MOLDADA IN LOCO COM UTILIZAÇÃO DE BLOCOS CANALETA.	M	40,00	R\$ 34,32	R\$ 44,42	R\$ 1.776,80
3.02	103323	SINAPI	ALVENARIA DE VEDAÇÃO DE BLOCOS CERÂMICOS FURADOS NA VERTICAL DE 9X19X39 CM (ESPESSURA 9 CM) E ARGAMASSA DE ASSENTAMENTO COM PREPARO MANUAL.	M ²	112,60	R\$ 51,06	R\$ 66,08	R\$ 7.440,61
3.03	89173	SINAPI	EMBOÇO/MASSA ÚNICA, APLICADO MANUALMENTE, TRAÇO 1:2:8, EM BETONEIRA DE 400L, PAREDES INTERNAS	M ²	334,00	R\$ 29,83	R\$ 38,61	R\$ 12.895,74
3.04	89170	SINAPI	REVESTIMENTO CERÂMICO PARA PAREDES INTERNAS, MEIA OU PAREDE INTEIRA, PLACAS TIPO ESMALTADA EXTRA DE 20X20 CM,	M ²	12,20	R\$ 64,55	R\$ 83,54	R\$ 1.019,19
4.00	ESQUADRIAS							
4.01	90790	SINAPI	KIT DE PORTA-PRONTA DE MADEIRA EM ACABAMENTO MELAMÍNICO BRANCO, FOLHA LEVE OU MÉDIA, 80X210CM, EXCLUSIVE FECHADURA, FIXAÇÃO COM PREENCHIMENTO PARCIAL DE ESPUMA EXPANSIVA	UN	2,00	R\$ 696,19	R\$ 901,00	R\$ 1.802,00
4.02	90788	SINAPI	KIT DE PORTA-PRONTA DE MADEIRA EM ACABAMENTO MELAMÍNICO BRANCO, FOLHA LEVE OU MÉDIA, 60X210CM, EXCLUSIVE FECHADURA, FIXAÇÃO COM PREENCHIMENTO PARCIAL DE ESPUMA EXPANSIVA	UN	1,00	R\$ 673,96	R\$ 872,23	R\$ 872,23
4.03	94570	SINAPI	JANELA DE ALUMÍNIO DE CORRER COM 2 FOLHAS PARA VIDROS, COM VIDROS, BATENTE, ACABAMENTO COM ACETATO OU BRILHANTE E FERRAGENS. EXCLUSIVE ALIZAR E CONTRAMARCO.	M ²	4,56	R\$ 353,45	R\$ 457,43	R\$ 2.085,88

FOLHA Nº 609
 Nº PROC. 09.0101/2013
 Rubrica

JW CONSTRUÇÕES
 CNPJ: 08.672.027/0001-32 | Ins. Esta: 12.390.453-6
 Av. Domingos Sertão, 150, São José
 CEP: 65.870-000 | Pastos Bons-MA
 Fone: (99) 3555-1860 | Email: jwsousalima@hotmail.com

[Handwritten signature]



5.00 PISO E PAVIMENTAÇÃO					R\$ 11.739,76			
5.01	94439	SINAPI	CONTRAPISO EM ARGAMASSA TRAÇO 1:4 (CIME AREIA), BETONEIRA 400 L, E = 4 CM ÁREAS SECAS E MOLHADAS SOBRE LAJE, E = 3 CM	M ²	63,10	R\$ 43,54	R\$ 56,35	R\$ 3.555,69
5.02	87257	SINAPI	REVESTIMENTO CERÂMICO PARA PISO COM PLACAS TIPO ESMALTADA EXTRA-DE DIMENSÕES 60 CM X 60 CM	M ²	63,10	R\$ 100,22	R\$ 129,70	R\$ 8.184,07
6.00 INSTALAÇÕES ELÉTRICAS								R\$ 4.450,81
6.01	93145	SINAPI	PONTO DE ILUMINAÇÃO E TOMADA, RESIDENCIAL, INCLUINDO INTERRUPTOR SIMPLES E TOMADA 10A/250V, CAIXA ELÉTRICA, ELETRODUTO, CABO, RASGO, QUEBRA E CHUMBAMENTO (EXCLUINDO LUMINÁRIA E LÂMPADA).	UN	3,00	R\$ 179,53	R\$ 232,34	R\$ 697,02
6.02	93143	SINAPI	PONTO DE TOMADA RESIDENCIAL INCLUINDO TOMADA 20A/250V, CAIXA ELÉTRICA, ELETRODUTO, CABO, RASGO, QUEBRA E CHUMBAMENTO.	UN	19,00	R\$ 147,81	R\$ 191,29	R\$ 3.634,51
6.03	97610	SINAPI	LÂMPADA COMPACTA DE LED 10 W, BASE E27	UN	6,00	R\$ 15,36	R\$ 19,88	R\$ 119,28
7.00 INSTALAÇÕES HIDROSANITÁRIAS								R\$ 5.035,42
7.01	86932	SINAPI	VASO SANITÁRIO SIFONADO COM CAIXA ACOPLADA LOUÇA BRANCA - PADRÃO MÉDIO, INCLUSO ENGATE FLEXÍVEL EM METAL CROMADO, 1/2 X 40CM	UN	1,00	R\$ 510,99	R\$ 661,31	R\$ 661,31
7.02	86903	SINAPI	LAVATÓRIO LOUÇA BRANCA COM COLUNA, 45 X 55CM OU EQUIVALENTE, PADRÃO MÉDIO	UN	1,00	R\$ 305,92	R\$ 395,92	R\$ 395,92
7.03	91785	SINAPI	INSTALAÇÃO DE TUBOS DE PVC, SOLDÁVEL, ÁGUA FRIA, DN 25 MM, INCLUSIVE CONEXÕES, CORTES E FIXAÇÕES	M	20,00	R\$ 35,25	R\$ 45,62	R\$ 45,62

610
 FOLHA 1ª
 Nº P. C. 09/0101/2023
 R\$ 395,92
 R\$ 12,40
 Subscrição

JW CONSTRUÇÕES
 CNPJ: 08.672.027/0001-32 | Ins. Estar: 12.390.453-6
 Av. Domingos Serão, 150. São José
 CEP: 65.870-000 | Pastos Bon-Ma
 Fone: (99) 3555-1860 | Email: jwsousallima@hotmail.com

[Handwritten signatures and initials]

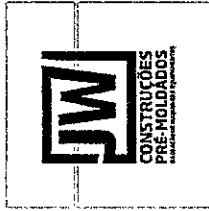

7.04	91793	SINAPI	INSTALAÇÃO DE TUBO DE PVC, SÉRIE NORMAL, ESGOTO PREDIAL, DN 50 MM, INCLUSIVE CONEXÕES, CORTES E FIXAÇÕES	M	20,00	R\$ 73,79	R\$ 95,50	R\$ 1.910,00
7.05	91795	SINAPI	INSTALAÇÃO DE TUBO PVC, SÉRIE N, ESGOTO PREDIAL, 100 MM, INCLUSIVE CONEXÕES E CORTES, FIXAÇÕES	M	6,00	R\$ 62,39	R\$ 80,74	R\$ 484,44
7.06	89482	SINAPI	CAIXA SIFONADA, PVC, DN 100 X 100 X 50 MM	UN	1,00	R\$ 40,81	R\$ 52,82	R\$ 52,82
7.07	97902	SINAPI	CAIXA ENTERRADA HIDRÁULICA RETANGULAR EM ALVENARIA COM TIJOLOS CERÂMICOS MACIÇOS, DIMENSÕES INTERNAS: 0,60 X0,60 X 0,60 M P/ REDE DE ESGOTO.	UN	1,00	R\$ 477,93	R\$ 618,53	R\$ 618,53
8.00	PINTURA							R\$ 10.477,08
8.01	96135	SINAPI	APLICAÇÃO MANUAL DE MASSA-AGRÍLICA EM PAREDES EXTERNAS DE CASAS, DUAS DEMÃOS.	M ²	231,80	R\$ 21,33	R\$ 27,60	R\$ 6.397,68
8.02	88489	SINAPI	APLICAÇÃO MANUAL DE PINTURA COM TINTA LÁTEX ACRÍLICA EM PAREDES, DUAS DEMÃOS.	M ²	231,80	R\$ 13,05	R\$ 16,89	R\$ 3.915,10
8.03	102229	SINAPI	PINTURA TINTA DE ACABAMENTO (PIGMENTADA) ESMALTE SINTÉTICO ACETINADO EM MADEIRA, 3 DEMÃOS.	M ²	6,30	R\$ 20,15	R\$ 26,08	R\$ 164,30
9.00	LIMPEZA FINAL DA OBRA							R\$ 43,70
9.01	99802	SINAPI	LIMPEZA DE PISO CERÂMICO OU PORCELANATO COM VASSOURA A SECO.	M ²	63,10	R\$ 0,36	R\$ 0,47	R\$ 29,66
9.02	99821	SINAPI	LIMPEZA DE JANELA DE VIDRO COM CAIXILHO EM AÇO/ALUMÍNIO/PVC.	M ²	4,56	R\$ 2,38	R\$ 3,08	R\$ 14,04

FOLHA N° 614
PROC. 09050512023
R\$ 14,04
Rubrica

TOTAL GERAL R\$ 81.163,40

OITENTA E UM MIL, CENTO E SESENTA TRÊS REAIS E QUARENTA E NOVE CENTAVOS

JW CONSTRUÇÕES
CNPJ: 08.672.027/0001-32 | Ins. Est: 12.390.453-6
Av. Domingos Sertão, 150, São José
CEP: 65.870-000 | Pastos Bons-MA
Fone: (99) 3555-1860 | Email: jwconstrucoes@hotmail.com

Eng. Silveira, Celso Ribeiro
CPF: 034.914.111-12



FOLHA Nº 642
Nº PROC. 090101/2023
Rubrica 

PROPRIETÁRIO: Prefeitura Municipal de São João dos Patos, Estado do Maranhão

LICITAÇÃO/SERVIÇO: Carta Convite nº 001/2023 - Construção de 02 (duas) salas e 01 (um) lavado na sede da Prefeitura Municipal de São João do Patos, Estado do Maranhão

LOCAL: Bairro Centro, Zona Urbana do Município de São João dos Patos, Estado do Maranhão

BASE DE PREÇOS: SINAPI-MA 07/2022 com desoneração

BDI: 29,42% com desoneração

ENCARGOS SOCIAIS CAIXA (NOV/2022): 74,19% (horista) e 39,52% (mensalista) com desoneração

DATA/HORA: 30 de janeiro de 2023 às 10 horas



ORÇAMENTO SINTÉTICO

ITEM	DESCRIMINAÇÃO DOS SERVIÇOS	TOTAL	%
1.00	SERVIÇOS PRELIMINARES	R\$ 6.086,86	7,50%
2.00	COBERTURA	R\$ 15.437,41	19,02%
3.00	ALVENARIA E VEDAÇÕES	R\$ 23.132,34	28,50%
4.00	ESQUADRIAS	R\$ 4.760,11	5,86%
5.00	PISO E PAVIMENTAÇÃO	R\$ 11.739,76	14,46%
6.00	INSTALAÇÕES ELÉTRICAS	R\$ 4.450,81	5,48%
7.00	INSTALAÇÕES HIDROSANITÁRIAS	R\$ 5.035,42	6,20%
8.00	PINTURA	R\$ 10.477,08	12,91%
9.00	LIMPEZA FINAL DA OBRA	R\$ 43,70	0,05%
TOTAL GERAL		R\$ 81.163,49	100,00%

OITENTA E UM MIL, CENTO E SESSENTA TRÊS REAIS E QUARENTA E NOVE CENTAVOS

Everton Silveira Coelho Ribeiro
Eng. Civil - CREA-MA 10060911-3
CPF: 034.914.114-24

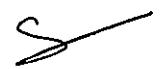
JW CONSTRUÇÕES
CNPJ: 08.672.027/0001-32 | Ins. Esta: 12.390.453-6
Av. Domingos Sertão, 150, São José
CEP: 65.870-000 | Pastos Bon-Ma
Fone: (99) 3555-1860 | Email: jwsousalima@hotmail.com





FOLHA Nº 613
Nº PROC. 090501/2023
Rubrics

PROPRIETÁRIO: Prefeitura Municipal de São João dos Patos, Estado do Maranhão

LICITAÇÃO/SERVIÇO: Carta Convite nº 001/2023 - Construção de 02 (duas) salas e 01 (um) lavado na sede da Prefeitura Municipal de São João dos Patos, Estado do Maranhão

LOCAL: Bairro Centro, Zona Urbana do Município de São João dos Patos, Estado do Maranhão

BASE DE PREÇOS: SINAPI-MA 07/2022 com desoneração

BDI: 29,42% com desoneração

ENCARGOS SOCIAIS CAIXA (NOV/2022): 74,19% (horista) e 39,52% (mensalista) com desoneração

DATA/HORA: 30 de janeiro de 2023 às 10 horas

CRONOGRAMA FÍSICO-FINANCEIRO

ITEM	DESCRIMINAÇÃO DOS SERVIÇOS	TOTAL	%	PRAZO EM MESES		
				1º	2º	3º
1.00	SERVIÇOS PRELIMINARES	R\$ 6.086,86	7,50%	100,00% R\$ 6.086,86		
2.00	COBERTURA	R\$ 15.437,41	19,02%		100,00% R\$ 15.437,41	
3.00	ALVENARIA E VEDAÇÕES	R\$ 23.132,34	28,50%	40,00% R\$ 9.252,94	60,00% R\$ 13.879,40	
4.00	ESQUADRIAS	R\$ 4.760,11	5,86%			100,00% R\$ 4.760,11
5.00	PISO E PAVIMENTAÇÃO	R\$ 11.739,76	14,46%			100,00% R\$ 11.739,76
6.00	INSTALAÇÕES ELÉTRICAS	R\$ 4.450,81	5,48%		100,00% R\$ 4.450,81	
7.00	INSTALAÇÕES HIDROSANITÁRIAS	R\$ 5.035,42	6,20%		100,00% R\$ 5.035,42	
8.00	PINTURA	R\$ 10.477,08	12,91%			100,00% R\$ 10.477,08
9.00	LIMPEZA FINAL DA OBRA	R\$ 43,70	0,05%			100,00% R\$ 43,70

JW CONSTRUÇÕES

CNPJ: 08.672.027/0001-32 | Ins. Esta: 12.390.453-6

Av. Domingos Sertão, 150, São José

CEP: 65.870-000 | Pastos Bon-Ma

Fone: (99) 3555-1860 | Email: jwsousalima@hotmail.com



CONSTRUÇÕES
PRÉ-MOLDADOS
A LUCRACÃO DE MÁQUINAS E EQUIPAMENTOS

FOLHA Nº	654
Nº PROC.	090303/2023
Rubrica	

TOTAL GERAL	R\$ 81.163,49	100,00%	
-------------	---------------	---------	--

VALORES TOTAIS R\$	PARCIAL	R\$ 15.305,10	R\$ 38.837,74	R\$ 27.020,65
	ACUMULADO	R\$ 15.305,10	R\$ 54.142,84	R\$ 81.163,49
VALORES TOTAIS %	PARCIAL	18,86%	47,85%	33,29%
	ACUMULADO	18,86%	66,71%	100,00%

OITENTA E UM MIL, CENTO E SESSENTA TRÊS REAIS E QUARENTA E NOVE CENTAVOS

Everton Silveira Costa Ribeiro
 Eng. Civil - CREA-MA 210066911-3
 CPF: 034.914.214-24

JW CONSTRUÇÕES
 CNPJ: 08.672.027/0001-32 | Ins. Esta: 12.390.453-6
 Av. Domingos Sertão, 150, São José
 CEP: 65.870-000 | Pastos Bon-MA
 Fone: (99) 3555-1860 | Email: jwsousallma@hotmail.com



015
FOLHA Nº _____
Nº PROC. 090803/2023
Rubrica _____

PROPRIETÁRIO: Prefeitura Municipal de São João dos Patos, Estado do Maranhão

LICITAÇÃO/SERVIÇO: Carta Convite nº 001/2023 - Construção de 02 (duas) salas e 01 (um) lavado na sede da Prefeitura Municipal de São João dos Patos, Estado do Maranhão

LOCAL: Bairro Centro, Zona Urbana do Município de São João dos Patos, Estado do Maranhão

BASE DE PREÇOS: SINAPI-MA 07/2022 com desoneração

BDI: 29,42% com desoneração

ENCARGOS SOCIAIS CAIXA (NOV/2022): 74,19% (horista) e 39,52% (mensalista) com desoneração

DATA/HORA: 30 de janeiro de 2023 às 10 horas

COMPOSIÇÃO DE BDI (%)

$$BDI = (1 + AC + S + G + R) \times (1 + DF) \times (1 + LB) \div (1 - T) - 1$$

Onde:

T = Tributos

AC = Administração Central

DF = Despesas Financeiras

R + I = Riscos e Imprevistos

LB = Lucro Bruto

S + G = Seguros e Garantias

A parcela T (tributos) deverá considerar os valores de PIS, COFINS, ISSQN e CPRB. A provisão para pagamento do IRPJ e CSLL deverá estar embutida no lucro bruto.

No caso deste orçamento, foram adotados os seguintes valores, que conduziram a uma taxa de BDI de 29,42%, conforme memória de cálculo abaixo

ITEM	DISCRIMINAÇÃO	(%)
GRUPO A	DESPESAS ADMINISTRATIVAS	
A-1	Administração Central	4,75%
	TOTAL =	4,75%
GRUPO B	LUCRO	
B-1	Lucro Bruto	8,18%
	TOTAL =	8,18%
GRUPO C	IMPOSTOS	
C-1	PIS	0,60%

JW CONSTRUÇÕES
CNPJ: 08.672.027/0001-32 | Ins. Esta: 12.390.453-6
Av. Domingos Sertão, 150, São José
CEP: 65.870-000 | Pastos Bon-MA
Fone: (99) 3555-1860 | Email: jwsousalima@hotmail.com

B
S
[Handwritten signatures]



FOLHA N° 616
 N° PROC. 09.01.01/2023
 Rubrica

C-2	COFINS	2,65%
C-3	ISSQN	1,60%
C-4	CPRB	4,50%
TOTAL =		9,35%

GRUPO D	DIVERSOS	
D-1	Despesas Financeiras	1,39%
D-2	Riscos e Imprevistos	1,31%
D-3	Seguros e Garantias	0,90%
TOTAL =		3,60%
TOTAL =		29,42%

MEMÓRIA DE CÁLCULO

$$BDI = ((1 + AC + S + G + R + I) \times (1 + DF) \times (1 + LB) \div (1 - T) - 1) \times 100$$

$$BDI = ((1 + 0,0475 + 0,0090 + 0,0131) \times (1 + 0,0139) \times (1 + 0,0818) \div (1 - 0,0935) - 1) \times 100$$

$$BDI = (1,0696 \times 1,0139 \times 1,0818 \div 0,9065 - 1) \times 100$$

$$BDI = (1,2842 - 1) \times 100$$

$$BDI = 0,2942 \times 100$$

$$BDI = 29,42\%$$

LIMITES DE TAXAS INTEGRANTES DA COMPOSIÇÃO DE BDI PARA CONSTRUÇÃO DE EDIFÍCIOS, CONFORME ACÓRDÃO Nº 2622/2013 DO TRIBUNAL DE CONTAS DA UNIÃO

ITEM COMPONENTE	1º QUARTIL	MÉDIO	3º QUARTIL
Seguros e Garantias	0,80%	0,80%	1,00%
Riscos e Imprevistos	0,97%	1,27%	1,27%
Despesas Financeiras	0,59%	1,23%	1,39%
Administração Central	3,00%	4,00%	5,50%
Lucro Bruto	6,16%	7,40%	8,96%

Os percentuais das alíquotas do PIS e COFINS foram obtidos de acordo com a receita operacional bruta dos últimos 12 (doze) meses e aplicando os percentuais de repartição dos tributos da 4ª faixa do anexo 4 da tabela do Simples Nacional

Foi definido em 40,0% do valor da planilha orçamentária como base de cálculo para aplicar a alíquota de 4,00% do ISSQN, o que leva a um valor de 1,60%, para o ISSQN na planilha de composição do BDI

JW CONSTRUÇÕES
 CNPJ: 08.672.027/0001-32 | Ins. Esta: 12.390.453-6
 Av. Domingos Sertão, 150, São José
 CEP: 65.870-000 | Pastos Bon-Ma
 Fone: (99) 3555-1860 | Email: jwsousalima@hotmail.com

Everton Silveira Coelho Ribeiro
 Eng. Civil - CREA-MA 110066911-3
 CPF: 034.914.114-24

(Handwritten signatures and initials)



627
FOLHA Nº 090302/2023
Nº PROC. 090302/2023
Rubrica

PROPRIETÁRIO: Prefeitura Municipal de São João dos Patos, Estado do Maranhão

LICITAÇÃO/SERVIÇO: Carta Convite nº 001/2023 - Construção de 02 (duas) salas e 01 (um) lavado na sede da Prefeitura Municipal de São João do Patos, Estado do Maranhão

LOCAL: Bairro Centro, Zona Urbana do Município de São João dos Patos, Estado do Maranhão

BASE DE PREÇOS: SINAPI-MA 07/2022 com desoneração

BDI: 29,42% com desoneração

ENCARGOS SOCIAIS CAIXA (NOV/2022): 74,19% (horista) e 39,52% (mensalista) com desoneração

DATA/HORA: 30 de janeiro de 2023 às 10 horas

ENCARGOS SOCIAIS CAIXA COM DESONERAÇÃO SOBRE A MÃO DE OBRA (NOVEMBRO DE 2022)

CÓDIGO	DESCRIÇÃO	HORISTA %	MENSALISTA %
GRUPO A			
A1	INSS	0,00%	0,00%
A2	SESI	0,00%	0,00%
A3	SENAI	0,00%	0,00%
A4	INCRA	0,00%	0,00%
A5	SEBRAE	0,00%	0,00%
A6	Salário Educação	0,00%	0,00%
A7	Seguro Contra Acidentes de Trabalho	3,00%	3,00%
A8	FGTS	8,00%	8,00%
A9	SECONCI	0,00%	0,00%
A	TOTAL	11,00%	11,00%

GRUPO B			
B1	Repouso Semanal Remunerado	17,87%	0,00%
B2	Feriados	3,95%	0,00%
B3	Auxílio - Enfermidade	0,86%	0,66%
B4	13º Salário	10,91%	8,33%
B5	Licença Paternidade	0,07%	0,05%
B6	Faltas Justificadas	0,73%	0,56%
B7	Dias de Chuvas	1,49%	0,00%
B8	Auxílio Acidente de Trabalho	0,10%	0,08%
B9	Férias Gozadas	10,26%	7,84%
B10	Salário Maternidade	0,04%	0,03%
B	TOTAL	46,28%	17,55%

GRUPO C			
C1	Aviso Prévio Indenizado	4,52%	3,46%

JW CONSTRUÇÕES
CNPJ: 08.672.027/0001-32 | Ins. Esta: 12.390.453-6
Av. Domingos Sertão, 150, São José
CEP: 65.870-000 | Pastos Bon-MA
Fone: (99) 3555-1860 | Email: jwsousalima@hotmail.com



CONSTRUÇÕES
PRÉ-MOLDADOS
& LOCAÇÃO DE MÁQUINAS E EQUIPAMENTOS

FOLHA N° 618
N° PROC. 090501/2525
Rubrica [assinatura]

C2	Aviso Prévio Trabalhado	0,11%	0,08%
C3	Férias Indenizadas	3,64%	2,78%
C4	Depósito Rescisão Sem Justa Causa	2,80%	2,14%
C5	Indenização Adicional	0,38%	0,29%
C	TOTAL	11,45%	8,75%

GRUPO D			
D1	Reincidência de Grupo A sobre Grupo B	5,09%	1,93%
D2	Reincidência de Grupo A sobre o aviso prévio trabalhado e reincidência do FGTS sobre o aviso prévio indenizado	0,37%	0,29%
D	TOTAL	5,46%	2,22%

TOTAL (A+B+C+D)	74,19%	39,52%
------------------------	---------------	---------------

[Assinatura]
Everton Silveira Coelho Ribeiro
Eng. Civil - CREA-MA 10669/1-3
CPF: 034.914.114-24

JW CONSTRUÇÕES
CNPJ: 08.672.027/0001-32 | Ins. Esta: 12.390.453-6
Av. Domingos Sertão, 150, São José
CEP: 65.870-000 | Pastos Bon-MA
Fone: (99) 3555-1860 | Email: jwsousalima@hotmail.com

[Assinatura]

[Assinatura]



PROPRIETÁRIO: Prefeitura Municipal de São João dos Patos, Estado do Maranhão
 LICITAÇÃO/SERVIÇO: Carta Convite nº 001/2023 - Construção de 02 (duas) salas e 01 (um) lavado na sede da Prefeitura Municipal de São João dos Patos, Estado do Maranhão
 LOCAL: Bairro Centro, Zona Urbana do Município de São João dos Patos, Estado do Maranhão
 BASE DE PREÇOS: SINAPI-MA 07/2022 com desoneração
 BDI: 29,42% com desoneração
 ENCARGOS SOCIAIS CAIXA (NOV/2022): 74,19% (trixista) e 39,52% (mensalista) com desoneração
 DATA/HORA: 30 de janeiro de 2023 às 10 horas

COMPOSIÇÕES ANALÍTICAS PRINCIPAIS COM PREÇOS UNITÁRIOS

1.1	Código Banco	Descrição	Tipo	Und	Quant.	Valor Unit	Total
Composição	CUP PMJP 01 Próprio	PLACA DE OBRA EM CHAPA DE AÇO GALVANIZADO	ASTU - ASSENTAMENTO DE TUBOS.E.PECAS	m²	1,0000000	525,35	525,35
Insumo	00004813 SINAPI	PLACA DE OBRA (PARA CONSTRUCAO CIVIL) EM CHAPA GALVANIZADA *N. 22*, ADESIVADA, DE *2,4 X 1,2* M (SEM POSTES PARA FIXACAO)	Material	m²	1,0000000	445,00	445,00
Insumo	00004491 SINAPI	PONTALETE *7,5 X 7,5* CM EM PINUS, MISTA OU EQUIVALENTE DA REGIAO - BRUTA	Material	M	4,5000000	11,01	49,54
Insumo	00020247 SINAPI	PREGO DE ACO POLIDO COM CABECA 15 X 15 (1 1/4 X 13)	Material	KG	0,3150000	26,90	8,47
Insumo	00006111 SINAPI	SERVENTE DE OBRAS	Mão de Obra MO sem LS =>	H LS =>	2,0000000 9,51	11,17 MO com LS =>	22,34 22,34
			Valor do BDI =>		154,55	Valor com BDI =>	679,90

1.2	Código Banco	Descrição	Tipo	Und	Quant.	Valor Unit	Total
Composição	96527 SINAPI	ESCAVAÇÃO MANUAL DE VALA PARA VIGA BALDRAME (INCLUINDO ESCAVAÇÃO PARA COLOCAÇÃO DE FÓRMAS). AF_06/2017	MOV - MOVIMENTO DE TERRA	m³	1,0000000	87,40	87,40
Composição Auxiliar	88309 SINAPI	PEDREIRO COM ENCARGOS COMPLEMENTARES	SEDI - SERVIÇOS DIVERSOS	H	1,4590000	18,87	27,53
Composição Auxiliar	88316 SINAPI	SERVENTE COM ENCARGOS COMPLEMENTARES	SEDI - SERVIÇOS DIVERSOS	H	4,1380000	14,47	59,87
			MO sem LS =>	LS =>	40,08	MO com LS =>	69,81

Stamp: PROC. 090101/2023
 Value: 87,40
 Value: 18,87
 Value: 14,47
 Value: 69,81

JW CONSTRUÇÕES
 CNPJ: 08.672.027/0001-92 | Ins. Esta: 12.390.459-6
 Av. Domingos Sertão, 150, São José
 CEP: 65.870-000 | Pastos Bon-Ma
 Fone: (99) 3555-1860 | Email: jwsousalima@hotmail.com

Handwritten signatures and initials.



Valor do BDI => 25,71 Valor com BDI => 113,11

Código Banco	Descrição	Tipo	Und	Quant.	Valor Unit	Total
1.3						
Composição	99059 SINAPI LOCACAO CONVENCIONAL DE OBRA, UTILIZANDO GABARITO DE TÁBUAS CORRIDAS PONTALETADAS A CADA 2,00M - 2 UTILIZAÇÕES. AF_10/2018	SERT - SERVIÇOS TÉCNICOS	M	1,0000000	51,34	51,34
Composição	88239 SINAPI AJUDANTE DE CARPINTEIRO COM ENCARGOS COMPLEMENTARES	SEDI - SERVIÇOS DIVERSOS	H	0,3563000	14,69	5,23
Auxiliar						
Composição	88262 SINAPI CARPINTEIRO DE FORMAS COM ENCARGOS COMPLEMENTARES	SEDI - SERVIÇOS DIVERSOS	H	0,7125000	18,63	13,27
Auxiliar						
Composição	91692 SINAPI SERRA CIRCULAR DE BANCADA COM MOTOR ELÉTRICO POTÊNCIA DE 5HP, COM COIFA PARA DISCO 10" - CHP DIURNO. AF_08/2015	CHOR - CUSTOS HORÁRIOS DE MÁQUINAS E EQUIPAMENTOS	CHP	0,0039000	16,77	0,06
Auxiliar						
Composição	91693 SINAPI SERRA CIRCULAR DE BANCADA COM MOTOR ELÉTRICO POTÊNCIA DE 5HP, COM COIFA PARA DISCO 10" - CHI DIURNO. AF_08/2015	CHOR - CUSTOS HORÁRIOS DE MÁQUINAS E EQUIPAMENTOS	CHI	0,0168000	15,71	0,26
Auxiliar						
Composição	94974 SINAPI CONCRETO MAGRO PARA LASTRO, TRAÇO 1:4,5:4,5 (EM MASSA SECA DE CIMENTO/ AREIA MÉDIA/ BRITA 1) - PREPARO MANUAL. AF_05/2021	FUES - FUNDAÇÕES E ESTRUTURAS	m³	0,0046000	394,35	1,81
Auxiliar						
Composição	99062 SINAPI MARCAÇÃO DE PONTOS EM GABARITO OU CAVALETE. AF_10/2018	SERT - SERVIÇOS TÉCNICOS	UN	1,5000000	1,75	2,62
Auxiliar						
Insumo	00004417 SINAPI SARRAFO NAO APARELHADO *2,5 X 7* CM, EM MACARANDUBA, ANGELIM OU EQUIVALENTE DA REGIAO - BRUTA	Material	M	0,7445000	8,05	5,99
Insumo	00004433 SINAPI CAIBRO NAO APARELHADO *7,5 X 7,5* CM, EM MACARANDUBA, ANGELIM OU EQUIVALENTE DA REGIAO - BRUTA	Material	M	0,4125000	28,94	11,93
Insumo	00005068 SINAPI PREGO DE ACO POLIDO COM CABECA 17 X 21 (2 X 11)	Material	KG	0,1110000	24,29	2,69
Insumo	00007356 SINAPI TINTA LATEX ACRILICA PREMIUM, COR BRANCO FOSCO	Material	L	0,0256000	25,30	0,64
Insumo	00010567 SINAPI TABUA *2,5 X 23* CM EM PINUS, MISTA OU EQUIVALENTE DA REGIAO - BRUTA	Material	M	0,5500000	12,74	6,94
		MO sem LS =>	10,22	7,59	MO com LS =>	17,31
		Valor do BDI =>	15,10		Valor com BDI =>	66,44
2.1						
		Tipo	Und	Quant.	Valor Unit	Total
						620

FOLHA Nº 1274
 Nº de Pág. = 100
 Nº de Rubricas = 1
 Valor com BDI = 113,11
 Valor Unit = 51,34
 Total = 620
 02/05/2023

JW CONSTRUÇÕES
 CNPJ: 08.672.027/0001-92 | Ins. Esta: 12.390.453-6
 Av. Domingos Sertão, 150, São José
 CEP: 65.670-000 | Pastos Bons-MA
 Fone: (99) 3555-1860 | Email: jwsousalima@hotmail.com

Código Banco Descrição

[Handwritten signature]



Composição	Código Banco	Descrição	Material	Quant.	Valor Unit	Valor com BDI =>
92541 SINAPI	TRAMA DE MADEIRA COMPOSTA POR RIPAS, CAIBROS E TERÇAS PARA TELHADOS DE ATÉ 2 ÁGUAS PARA TELHA CERÂMICA CAPA-CANAL, INCLUSIVE TRANSPORTE VERTICAL. AF_07/2019	COBE - COBERTURA	m²	1,0000000	83,45	83,45
88239 SINAPI	AJUDANTE DE CARPANTEIRO COM ENCARGOS COMPLEMENTARES	SEDI - SERVIÇOS DIVERSOS	H	0,4020000	14,69	5,90
88262 SINAPI	CARPANTEIRO DE FORMAS COM ENCARGOS COMPLEMENTARES	SEDI - SERVIÇOS DIVERSOS	H	0,4000000	18,63	7,45
93281 SINAPI	GUINCHO ELÉTRICO DE COLUNA, CAPACIDADE 400 KG, COM MOTO FREIO, MOTOR TRIFÁSICO DE 1,25 CV - CHP DIURNO. AF_03/2016	CHOR - CUSTOS HORÁRIOS DE MÁQUINAS E EQUIPAMENTOS	CHP	0,0412000	15,50	0,63
93282 SINAPI	GUINCHO ELÉTRICO DE COLUNA, CAPACIDADE 400 KG, COM MOTO FREIO, MOTOR TRIFÁSICO DE 1,25 CV - CHI DIURNO. AF_03/2016	CHOR - CUSTOS HORÁRIOS DE MÁQUINAS E EQUIPAMENTOS	CHI	0,0571000	14,63	0,83
00004408 SINAPI	RIPA NAO APARELHADA, *1,5 X 5* CM, EM MACARANDUBA, ANGELIM OU EQUIVALENTE DA REGIAO - BRUTA	Material	M	2,5730000	2,82	7,25
00004425 SINAPI	VIGA NAO APARELHADA *6 X 12* CM, EM MACARANDUBA, ANGELIM OU EQUIVALENTE DA REGIAO - BRUTA	Material	M	0,7350000	31,30	23,00
00004430 SINAPI	CAIBRO NAO APARELHADO *5 X 6* CM, EM MACARANDUBA, ANGELIM OU EQUIVALENTE DA REGIAO - BRUTA	Material	M	2,3360000	14,80	34,57
00020247 SINAPI	PREGO DE ACO POLIDO COM CABECA 15 X 15 (1 1/4 X 13)	Material	KG	0,0700000	26,90	1,88
00039027 SINAPI	PREGO DE ACO POLIDO COM CABECA 19 X 36 (3 1/4 X 9)	Material	KG	0,0500000	24,27	1,21
00040568 SINAPI	PREGO DE ACO POLIDO COM CABECA 22 X 48 (4 1/4 X 5)	Material	KG	0,0300000	24,47	0,73
		MO sem LS =>	6,91	5,12	MO com LS =>	12,03
		Valor do BDI =>	24,55		Valor com BDI =>	108,00

Valor Unit Total
 38,86 39,96
 14,77 5,77
 18,63 2,45
 Rubrica
 624
 FOLHA Nº
 Nº 090101/2023
 [Assinatura]

2.2	Código Banco	Descrição	Material	Quant.	Valor Unit	Valor com BDI =>
Composição	94201 SINAPI	TELHAMENTO COM TELHA CERÂMICA CAPA-CANAL, TIPO COLONIAL, COM ATÉ 2 ÁGUAS, INCLUSIVE TRANSPORTE VERTICAL. AF_07/2019	COBE - COBERTURA	m²	1,0000000	83,45
Composição	88316 SINAPI	SERVENTE COM ENCARGOS COMPLEMENTARES	SEDI - SERVIÇOS DIVERSOS	H	0,3990000	5,90
Auxiliar	88323 SINAPI	TELHADISTA COM ENCARGOS COMPLEMENTARES	SEDI - SERVIÇOS DIVERSOS	H	0,1330000	2,45

JW CONSTRUÇÕES
 CNPJ: 08.672.027/0001-32 | Ins. Estar: 12.390.453-6
 Av. Domingos Sertão, 150, São José
 CEP: 65.870-000 | Pastos Bons-MA
 Fone: (99) 3555-1860 | Email: jwscouselima@hotmail.com

[Assinatura]



Composição...
 Auxiliar 93281 SINAPI GUINCHO ELÉTRICO DE COLUNA, CAPACIDADE 400 KG, COM MOTO FREIO, MOTOR TRIFÁSICO DE 1,25 CV - CHP DIURNO. AF_03/2016
 Composição 93282 SINAPI GUINCHO ELÉTRICO DE COLUNA, CAPACIDADE 400 KG, COM MOTO FREIO, MOTOR TRIFÁSICO DE 1,25 CV - CHI DIURNO. AF_03/2016
 Auxiliar 00007173 SINAPI TELHA DE BARRO / CERÂMICA, NAO ESMALTADA, TIPO COLONIAL, CANAL, PLAN, PAULISTA, COMPRIMENTO DE *44 A 50* CM, RENDIMENTO DE COBERTURA DE *26* TELHAS/M2

CHOR - CUSTOS HORÁRIOS DE MÁQUINAS E EQUIPAMENTOS 0,0372000 15,50 0,57
 CHOR - CUSTOS HORÁRIOS DE MÁQUINAS E EQUIPAMENTOS 0,0516000 14,63 0,75
 Material 0,0275000 1.070,00 29,42

MO sem LS => 4,39 LS => 3,25 MO com LS => 7,64
 Valor do BDI => 11,46 Valor com BDI => 50,42

Composição	Código Banco	Descrição	Tipo	Und	Quant.	Valor Unit	Total
Composição	96111 SINAPI	FORRO EM RÉGUAS DE PVC, FRISADO, PARA AMBIENTES RESIDENCIAIS, INCLUSIVE ESTRUTURA DE FIXAÇÃO. AF_05/2017_P	REVE - REVESTIMENTO E TRATAMENTO DE SUPERFÍCIES	m²	1,0000000	66,63	66,63
Composição	88278 SINAPI	MONTADOR DE ESTRUTURA METÁLICA COM ENCARGOS COMPLEMENTARES	SEDI - SERVIÇOS DIVERSOS	H	0,5672000	15,71	8,91
Auxiliar							
Insumo	00036238 SINAPI	FORRO DE PVC, FRISADO, BRANCO, REGUA DE 20 CM, ESPESSURA DE 8 MM A 10 MM E COMPRIMENTO 6 M (SEM COLOCACAO)	Material	m²	1,0326000	25,41	26,23
Insumo	00039427 SINAPI	PERFIL CANALETA, FORMATO C, EM ACO ZINCADO, PARA ESTRUTURA	Material	M	2,4018000	8,53	20,48
Insumo	00039430 SINAPI	FORRO DRYWALL, E = 0,5 MM, *46 X 18* (L X H), COMPRIMENTO 3 M PENDURAL OU PRESILHA REGULADORA, EM ACO GALVANIZADO, COM CORPO, MOLA E REBITE, PARA PERFIL TIPO CANALETA DE ESTRUTURA EM FORROS DRYWALL	Equipamento	UN	2,2127000	3,21	7,10

Insumo	00040547 SINAPI	PARAFUSO ZINCADO, AUTOBROCANTE, FLANGEADO, 4,2 MM X 19 MM	Material	CENTO	0,0221000	0,56	0,56
Insumo	00040552 SINAPI	PARAFUSO, AUTO ATARRACHANTE, CABECA CHATA, FENDA SIMPLES, 1/4 (6,35 MM) X 25 MM	Material	CENTO	0,0333000	48,50	16,14
Insumo	00043131 SINAPI	ARAME GALVANIZADO 6 BWG, D = 5,16 MM (0,157 KG/M), OU 8 BWG, D = 4,19 MM (0,101 KG/M), OU 10 BWG, D = 3,40 MM (0,0713 KG/M)	Material	KG	0,0711000	26,89	1,91
			MO sem LS =>	LS =>	3,27 MO com LS =>	57,67	57,67
			Valor do BDI =>		Valor com BDI =>	86,23	86,23

25/37 0,56
 48,50 PLHA 16,44
 N° PROC. 09/2017/2023
 09/2017/2023
 022
 86,23

JW CONSTRUÇÕES
 CNPJ: 08.672.027/0001-32 | Ins. Esta: 12.390.453-6
 Av. Domingos Sertão, 150, São José
 CEP: 65.870-000 | Pastos Bons-MA
 Fone: (99) 3555-1860 | Email: jwconstrucoes@hotmail.com

[Handwritten signatures and initials]



3.1

Código Banco Descrição
93205 SINAPI CINTA DE AMARRAÇÃO DE ALVENARIA MOLDADA IN LOCO COM UTILIZAÇÃO DE BLOCOS CANALETA. AF_03/2016

Composição
Auxiliar 87294 SINAPI ARGAMASSA TRAÇO 1:2:9 (EM VOLUME DE CIMENTO, CAL E AREIA MÉDIA ÚMIDA) PARA EMBOÇO/MASSA ÚNICA/ASSENTAMENTO DE ALVENARIA DE VEDAÇÃO, PREPARO MECÂNICO COM BETONEIRA 600 L. AF_08/2019

Composição
Auxiliar 88309 SINAPI PEDREIRO COM ENCARGOS COMPLEMENTARES

Composição
Auxiliar 88316 SINAPI SERVENTE COM ENCARGOS COMPLEMENTARES

Composição
Auxiliar 90279 SINAPI GRAUTE FGK=20 MPA; TRAÇO 1:0,04:1,8:2,1 (EM MASSA SECA DE CIMENTO/ CAL/ AREIA GROSSA/ BRITA 0) - PREPARO MECÂNICO COM BETONEIRA 400 L. AF_09/2021

Composição
Auxiliar 92802 SINAPI CORTE E DOBRA DE AÇO CA-50, DIÂMETRO DE 8,0 MM. AF_06/2022

Insumo 00000659 SINAPI CANALETA DE CONCRETO 14 X 19 X 19 CM (CLASSE C - NBR 6136)

3.2

Código Banco Descrição
103323 SINAPI ALVENARIA DE VEDAÇÃO DE BLOCOS CERÂMICOS FURADOS NA VERTICAL DE 9X19X39 CM (ESPESSURA 9 CM) E ARGAMASSA DE ASSENTAMENTO COM PREPARO MANUAL. AF_12/2021

Composição
Auxiliar 87369 SINAPI ARGAMASSA TRAÇO 1:2:8 (EM VOLUME DE CIMENTO, CAL E AREIA MÉDIA ÚMIDA) PARA EMBOÇO/MASSA ÚNICA/ASSENTAMENTO DE ALVENARIA DE VEDAÇÃO, PREPARO MANUAL. AF_08/2019

Composição
Auxiliar 88309 SINAPI PEDREIRO COM ENCARGOS COMPLEMENTARES

Composição
Auxiliar 88316 SINAPI SERVENTE COM ENCARGOS COMPLEMENTARES

Tipo	Und	Quant.	Valor Unit	Total
FUES - FUNDAÇÕES E ESTRUTURAS	M	1,0000000	34,32	34,32
SEDI - SERVIÇOS DIVERSOS	m³	0,0014000	462,17	0,64
SEDI - SERVIÇOS DIVERSOS	H	0,2530000	18,87	4,77
SEDI - SERVIÇOS DIVERSOS	H	0,1260000	14,47	1,82
FUES - FUNDAÇÕES E ESTRUTURAS	m³	0,0114000	557,36	6,35
FUES - FUNDAÇÕES E ESTRUTURAS	KG	0,7900000	11,40	9,00
Material	UN	5,3400000	2,20	11,74
MO sem LS =>	LS =>	2,65	MO com LS =>	6,22
Valor do BDI =>			Valor com BDI =>	44,42

Tipo	Und	Quant.	Valor Unit	Total
PARE - PAREDES/PAINÉIS	m²	1,0000000	51,06	51,06
SEDI - SERVIÇOS DIVERSOS	m³	0,0104000		
SEDI - SERVIÇOS DIVERSOS	H	0,5900000		
SEDI - SERVIÇOS DIVERSOS	H	0,2950000		

FOLHA Nº 09
Nº PROC. 09.0101/2023
Rebrica 579,39
11,13
4,26
623

JWJ CONSTRUÇÕES
CNPJ: 08.672.027/0001-32 | Ins. Estar: 12.390.453-6
Av. Domingos Sertão, 150, São José
CEP: 65.870-000 | Pastos Bons - MA
Fone: (99) 3555-1860 | Email: jwjsusalima@hotmail.com

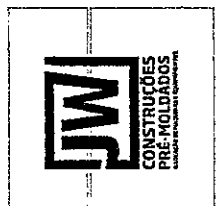

Insumo	00034557 SINAPI	TELA DE ACO SOLDADA GALVANIZADAZINCADA PARA-ALVENARIA, FIO D = *1,20 A 1,70* MM, MALHA 15 X 15 MM, (C X L) *50 X 7,5* CM	Material	M	0,4200000	3,31	1,39
Insumo	00037395 SINAPI	PINO DE ACO COM FURO, HASTE = 27 MM (ACAO DIRETA)	Material	CENTO	0,0050000	40,33	0,20
Insumo	00037592 SINAPI	BLOCO CERAMICO / TIJOLO VAZADO PARA ALVENARIA DE VEDACAO, FUROS NA VERTICAL,, 9 X 19 X 39 CM (NBR 15270)	Material	UN	13,6000000	2,07	28,15
			MO sem LS =>	7,97	5,91	MO com LS =>	13,88
			Valor do BDI =>	15,02		Valor com BDI =>	66,08

3.3	Código Banco	Descrição	Tipo	Und	Quant.	Valor Unit	Total
Composição	89173 SINAPI	(COMPOSIÇÃO REPRESENTATIVA) DO SERVIÇO DE EMBOÇO/MASSA ÚNICA, APLICADO MANUALMENTE, TRAÇO 1:2:8, EM BETONEIRA DE 400L, PAREDES INTERNAS, COM EXECUÇÃO DE TALISCAS, EDIFICAÇÃO HABITACIONAL UNIFAMILIAR (CASAS) E EDIFICAÇÃO PÚBLICA PADRÃO. AF_12/2014	REVE - REVESTIMENTO E TRATAMENTO DE SUPERFÍCIES	m²	1,0000000	29,83	29,83

Composição Auxiliar	87527 SINAPI	EMBOÇO, PARA RECEBIMENTO DE CERÂMICA, EM ARGAMASSA TRAÇO 1:2:8, PREPARO MECÂNICO COM BETONEIRA 400L, APLICADO MANUALMENTE EM FACES INTERNAS DE PAREDES, PARA AMBIENTE COM ÁREA MENOR QUE 5M2, ESPESSURA DE 20MM, COM EXECUÇÃO DE TALISCAS. AF_06/2014	REVE - REVESTIMENTO E TRATAMENTO DE SUPERFÍCIES	m²	0,1121000	32,36	3,62
---------------------	--------------	---	---	----	-----------	-------	------

Composição Auxiliar	87529 SINAPI	MASSA ÚNICA, PARA RECEBIMENTO DE PINTURA, EM ARGAMASSA TRAÇO 1:2:8, PREPARO MECÂNICO COM BETONEIRA 400L, APLICADA MANUALMENTE EM FACES INTERNAS DE PAREDES, ESPESSURA DE 20MM, COM EXECUÇÃO DE TALISCAS. AF_06/2014	REVE - REVESTIMENTO E TRATAMENTO DE SUPERFÍCIES	m²	0,7339000	29,70	21,79
---------------------	--------------	---	---	----	-----------	-------	-------

Composição Auxiliar	87531 SINAPI	EMBOÇO, PARA RECEBIMENTO DE CERÂMICA, EM ARGAMASSA TRAÇO 1:2:8, PREPARO MECÂNICO COM BETONEIRA 400L, APLICADO MANUALMENTE EM FACES INTERNAS DE PAREDES, PARA AMBIENTE COM ÁREA ENTRE 5M2 E 10M2, ESPESSURA DE 20MM, COM EXECUÇÃO DE TALISCAS. AF_06/2014	REVE - REVESTIMENTO E TRATAMENTO DE SUPERFÍCIES	m²	0,1540000	28,76	4,42
---------------------	--------------	--	---	----	-----------	-------	------

[Handwritten signatures and initials]

DATA: 09/05/2023
 Nº PROC: 1167
 386
 024

MO sem LS =>	6,67	LS =>	4,94	MO com LS =>	11,61
Valor do BDI =>	8,78			Valor com BDI =>	38,6

JW CONSTRUÇÕES
 CNPJ: 08.672.027/0001-92 | Ins. Esta: 12.390.453-6
 Av. Domingos Serião, 150, São José
 CEP: 65.870-000 | Pastos Bons-MA
 Fone: (99) 3555-1860 | Email: jwsousalima@hotmail.com

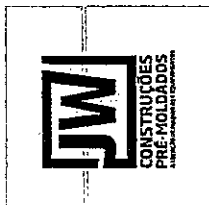

3.4

Código Banco 89170 SINAPI
Descrição (COMPOSIÇÃO REPRESENTATIVA) DO SERVIÇO DE REVESTIMENTO CERÂMICO PARA PAREDES INTERNAS, MEIA OU PAREDE INTEIRA, PLACAS TIPO ESMALTADA EXTRA DE 20X20 CM, PARA EDIFICAÇÕES HABITACIONAIS UNIFAMILIAR (CASAS) E EDIFICAÇÕES PÚBLICAS PADRÃO. AF_11/2014

Und m²
Quant. 1,0000000
Valor Unit 64,55
Total 64,55

Tipo REVE - REVESTIMENTO E TRATAMENTO DE SUPERFÍCIES

Composição Auxiliar

87264 SINAPI REVESTIMENTO CERÂMICO PARA PAREDES INTERNAS COM PLACAS TIPO ESMALTADA EXTRA DE DIMENSÕES 20X20 CM APLICADAS EM AMBIENTES DE ÁREA MENOR QUE 5 M² NA ALTURA INTEIRA DAS PAREDES. AF_06/2014

Und m²
Quant. 0,4674000
Valor Unit 66,21
Total 30,94

Tipo REVE - REVESTIMENTO E TRATAMENTO DE SUPERFÍCIES

Composição Auxiliar

87265 SINAPI REVESTIMENTO CERÂMICO PARA PAREDES INTERNAS COM PLACAS TIPO ESMALTADA EXTRA DE DIMENSÕES 20X20 CM APLICADAS EM AMBIENTES DE ÁREA MAIOR QUE 5 M² NA ALTURA INTEIRA DAS PAREDES. AF_06/2014

Und m²
Quant. 0,2826000
Valor Unit 60,22
Total 17,01

Tipo REVE - REVESTIMENTO E TRATAMENTO DE SUPERFÍCIES

Composição Auxiliar

87266 SINAPI REVESTIMENTO CERÂMICO PARA PAREDES INTERNAS COM PLACAS TIPO ESMALTADA EXTRA DE DIMENSÕES 20X20 CM APLICADAS EM AMBIENTES DE ÁREA MENOR QUE 5 M² A MEIA ALTURA DAS PAREDES. AF_06/2014

Und m²
Quant. 0,0669000
Valor Unit 68,30
Total 4,71

Tipo REVE - REVESTIMENTO E TRATAMENTO DE SUPERFÍCIES

Composição Auxiliar

87267 SINAPI REVESTIMENTO CERÂMICO PARA PAREDES INTERNAS COM PLACAS TIPO ESMALTADA EXTRA DE DIMENSÕES 20X20 CM APLICADAS EM AMBIENTES DE ÁREA MAIOR QUE 5 M² A MEIA ALTURA DAS PAREDES. AF_06/2014

Und m²
Quant. 0,1810000
Valor Unit 65,70
Total 11,89

Tipo REVE - REVESTIMENTO E TRATAMENTO DE SUPERFÍCIES

MO sem LS => 8,17 LS => 6,06 MO com LS => 14,23
Valor do BDI => 18,99 Valor com BDI => 83,54

4.1

Código Banco 90790 SINAPI
Descrição KIT DE PORTA-PRONTA DE MADEIRA EM ACABAMENTO MELAMINICO BRANCO, FOLHA LEVE OU MÉDIA, 80X210CM, EXCLUSIVE FECHADURA, FIXAÇÃO COM PREENCHIMENTO PARCIAL DE ESPUMA EXPANSIVA - FORNECIMENTO E INSTALAÇÃO. AF_12/2019

Und UN
Quant. 1,0000000
Valor Unit 66,19
Total 66,19

Tipo ESQV - ESQUADRIAS/FERRAGENS/VIDROS

Stamp: N° PROC. 09/05/2023, Valor com BDI => 83,54, Valor Unit 66,19, Total 66,19, with signature and date 09/05/2023.

JW CONSTRUÇÕES
CNPJ: 08.672.027/0001-32 | Ins. Est.: 12.390.453-6
Av. Domingos Sertão, 150, São José
CEP: 65.870-000 | Pastos Bons-MA
Fone: (99) 3555-1860 | Email: jwsousalima@hotmail.com

Handwritten signatures and initials at the bottom of the page.



Composição Auxiliar	88261 SINAPI	CARPINTEIRO DE ESQUADRIA COM ENCARGOS COMPLEMENTARES	SEDI - SERVIÇOS DIVERSOS	H	0,5550000	17,93	9,95
Composição Auxiliar	88316 SINAPI	SERVENTE COM ENCARGOS COMPLEMENTARES	SEDI - SERVIÇOS DIVERSOS	H	0,2780000	14,47	4,02
Insumo	00038124 SINAPI	ESPUMA EXPANSIVA DE POLIURETANO, APLICACAO MANUAL - 500 ML	Material	UN	0,3860000	31,80	12,27
Insumo	00039492 SINAPI	KIT PORTA PRONTA DE MADEIRA, FOLHA MEDIA (NBR 15930) DE 800 X 2100 MM, DE 35 MM A 40 MM DE ESPESSURA, NUCLEO SEMI-SOLIDO (SARRAFEADO), ESTRUTURA USINADA PARA FECHADURA, CAPA LISA EM HDF, ACABAMENTO MELAMINICO BRANCO (INCLUI MARCO, ALIZARES E DOBRADICAS)	Material	UN	1,0000000	689,95	669,95

MO sem LS => 6,53 LS => 4,84 MO com LS 11,37
 =>
 Valor do BDI => 204,81 Valor com BDI => 901,00

4.2	Código Banco	Descrição	Tipo	Und	Quant.	Valor Unit	Total
Composição	90788 SINAPI	KIT DE PORTA-PRONTA DE MADEIRA EM ACABAMENTO MELAMINICO BRANCO, FOLHA LEVE OU MEDIA, 60X210CM, EXCLUSIVE FECHADURA, FIXAÇÃO COM PREENCHIMENTO PARCIAL DE ESPUMA EXPANSIVA - FORNECIMENTO E INSTALAÇÃO. AF_12/2019	ESQV - ESQUADRIAS/FERRAGENS/VIDROS	UN	1,0000000	673,96	673,96

Composição Auxiliar	88261 SINAPI	CARPINTEIRO DE ESQUADRIA COM ENCARGOS COMPLEMENTARES	SEDI - SERVIÇOS DIVERSOS	H	0,4600000	17,93	8,24
Composição Auxiliar	88316 SINAPI	SERVENTE COM ENCARGOS COMPLEMENTARES	SEDI - SERVIÇOS DIVERSOS	H	0,2300000	14,47	3,32
Insumo	00038124 SINAPI	ESPUMA EXPANSIVA DE POLIURETANO, APLICACAO MANUAL - 500 ML	Material	UN	0,3860000	31,80	12,27
Insumo	00039490 SINAPI	KIT PORTA PRONTA DE MADEIRA, FOLHA MEDIA (NBR 15930) DE 800 X 2100 MM OU 700 X 2100 MM, DE 35 MM A 40 MM DE ESPESSURA, NUCLEO SEMI-SOLIDO (SARRAFEADO), ESTRUTURA USINADA PARA FECHADURA, CAPA LISA EM HDF, ACABAMENTO MELAMINICO BRANCO (INCLUI MARCO, ALIZARES E DOBRADICAS)	Material	UN	1,0000000	650,13	650,13

MO sem LS => 5,41 LS => 4,00 MO com LS 9,42
 Valor do BDI => 198,27 Valor com BDI => 872,23

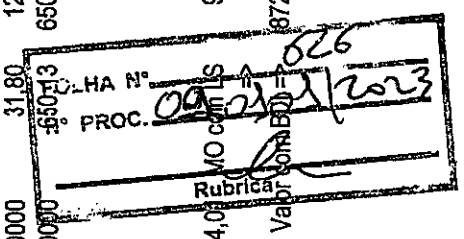

[Handwritten signature]

JW CONSTRUÇÕES
 CNPJ: 08.672.027/0001-32 | Ins. Esta: 12.390.453-6
 Av. Domingos Serião, 150, São José
 CEP: 65.870-000 | Pastos Bons-MA
 Fone: (99) 3555-1860 | Email: jwsousalima@hotmail.com



Código Banco	Descrição	Tipo	Und	Quant.	Valor Unit	Total
4.3						
Composição	94570 SINAPI JANELA DE ALUMÍNIO DE CORRER COM 2 FOLHAS PARA VIDROS, COM VIDROS, BATENTE, ACABAMENTO COM ACETATO OU BRILHANTE E FERRAGENS. EXCLUSIVE ALIZAR E CONTRAMARCO. FORNECIMENTO E INSTALAÇÃO. AF_12/2019	ESQV - ESQUADRIAS/FERRAGENS/VIDRO S	m²	1,0000000	353,45	353,45
Composição Auxiliar	88309 SINAPI PEDREIRO COM ENCARGOS COMPLEMENTARES	SEDI - SERVIÇOS DIVERSOS	H	0,5190000	18,87	9,79
Composição Auxiliar	88316 SINAPI SERVENTE COM ENCARGOS COMPLEMENTARES	SEDI - SERVIÇOS DIVERSOS	H	0,2590000	14,47	3,74
Insumo	00004377 SINAPI PARAFUSO DE ACO ZINCADO COM ROSCA SOBERBA, CABECA CHATA E FENDA SIMPLES, DIAMETRO 4,2 MM, COMPRIMENTO * 32 * MM	Material	UN	9,2000000	0,17	1,56
Insumo	00036896 SINAPI JANELA DE CORRER, EM ALUMÍNIO PERFIL 25, 100 X 120 CM (A X L), 2 FLS MOVEIS, SEM BANDEIRA, ACABAMENTO BRANCO OU BRILHANTE, BATENTE DE 6 A 7 CM, COM VIDRO, SEM GUARNICAO	Material	UN	0,8333000	384,90	320,73
Insumo	00039961 SINAPI SILICONE ACETICO USO GERAL INCOLOR 280 G	Material	UN	0,6233000	28,30	17,63
		MO sem LS =>	LS =>	4,71	MO com LS =>	11,05
		Valor do BDI =>			Valor com BDI =>	457,43

Código Banco	Descrição	Tipo	Und	Quant.	Valor Unit	Total
5.1						
Composição	94439 SINAPI (COMPOSIÇÃO REPRESENTATIVA) DO SERVIÇO DE CONTRAPISO EM ARGAMASSA TRAÇO 1:4 (CIM E AREIA), BETONEIRA 400 L, E = 4 CM ÁREAS SECAS E MOLHADAS SOBRE LAJE, E = 3 CM ÁREAS MOLHADAS SOBRE IMPERMEABILIZAÇÃO, CASA E EDIFICAÇÃO PÚBLICA PADRÃO. AF_11/2014	PISO - PISOS	m²	1,0000000	43,54	43,54
Composição Auxiliar	87840 SINAPI CONTRAPISO EM ARGAMASSA TRAÇO 1:4 (CIMENTO E AREIA), PREPARO MECÂNICO COM BETONEIRA 400 L, APLICADO EM ÁREAS SECAS SOBRE LAJE, ADERIDO, ACABAMENTO NÃO REFORÇADO, ESPESSURA 4CM. AF_07/2021	PISO - PISOS	m²	0,6381000		

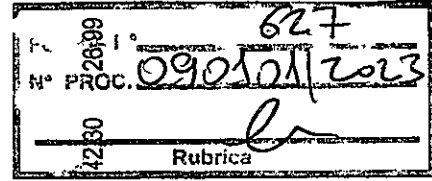

JW CONSTRUÇÕES
 CNPJ: 08.672.027/0001-32 | Ins. Esta: 12.390.453-6
 Av. Domingos Sertão, 150, São José
 CEP: 65.870-000 | Pastos Bons - MA
 Fone: (99) 3555-1860 | Email: jwscusalima@hotmail.com

[Handwritten signatures and marks]

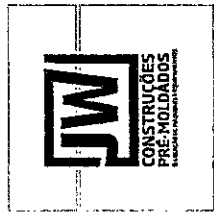

Composição Auxiliar	87745 SINAPI	CONTRAPISO EM ARGAMASSA TRAÇO 1:4 (CIMENTO E AREIA), PREPARO MECÂNICO COM BETONEIRA 400 L, APLICADO EM ÁREAS MOLHADAS SOBRE LAJE, ADERIDO, ACABAMENTO NÃO REFORÇADO, ESPESSURA 3CM. AF_07/2021	PISO - PISOS	m²	0,1996000	43,99	8,78	
Composição Auxiliar	87765 SINAPI	CONTRAPISO EM ARGAMASSA TRAÇO 1:4 (CIMENTO E AREIA), PREPARO MECÂNICO COM BETONEIRA 400 L, APLICADO EM ÁREAS MOLHADAS SOBRE IMPERMEABILIZAÇÃO, ACABAMENTO NÃO REFORÇADO, ESPESSURA 4CM. AF_07/2021	PISO - PISOS	m²	0,1623000	47,92	7,77	
			MO sem LS =>	6,56	LS =>	4,86	MO com LS =>	11,42
			Valor do BDI =>	12,81			Valor com BDI =>	56,35

5.2	Código Banco	Descrição	Tipo	Und	Quant.	Valor Unit	Total	
Composição	87257 SINAPI	REVESTIMENTO CERÂMICO PARA PISO COM PLACAS TIPO ESMALTADA EXTRA DE DIMENSÕES 60X60 CM APLICADA EM AMBIENTES DE ÁREA MAIOR QUE 10 M2. AF_06/2014	PISO - PISOS	m²	1,0000000	100,22	100,22	
Composição Auxiliar	88256 SINAPI	AZULEJISTA OU LADRILHISTA COM ENCARGOS COMPLEMENTARES	SEDI - SERVIÇOS DIVERSOS	H	0,3100000	18,79	5,82	
Composição Auxiliar	88316 SINAPI	SERVENTE COM ENCARGOS COMPLEMENTARES	SEDI - SERVIÇOS DIVERSOS	H	0,1700000	14,47	2,45	
Insumo	00001292 SINAPI	PISO EM CERAMICA ESMALTADA EXTRA, PEI MAIOR OU IGUAL A 4, FORMATO MAIOR QUE 2025 CM2	Material	m²	1,0700000	76,24	81,57	
Insumo	00001381 SINAPI	ARGAMASSA COLANTE AC I PARA CERAMICAS	Material	KG	8,6200000	1,10	9,48	
Insumo	00034357 SINAPI	REJUNTE CIMENTICIO, QUALQUER COR	Material	KG	0,1400000	6,75	0,99	
			MO sem LS =>	3,88	LS =>	2,87	MO com LS =>	6,75
			Valor do BDI =>	29,48			Valor com BDI =>	128,70

Nº PROC. 090203/2023
 628
 Valor Unit
 Valor Fabrica

6.1
 [Handwritten signature]

JW CONSTRUÇÕES
 CNPJ: 08.672.027/0001-32 | Ins. Esta: 12.390.453-6
 Av. Domingos Sertão, 150, São José
 CEP: 65.870-000 | Pastos Bons, MA
 Fone: (99) 3555-1860 | Email: jwsouzelima@hotmail.com



93145	SINAPI	PONTO DE ILUMINAÇÃO E TOMADA, RESIDENCIAL, INCLUINDO INTERRUPTOR SIMPLES E TOMADA 10A/250V, CAIXA ELÉTRICA, ELETRODUTO, CABO, RASGO, QUEBRA E CHUMBAMENTO (EXCLUINDO LUMINÁRIA E LÂMPADA). AF_01/2016	INEL - INSTALAÇÃO ELÉTRICA/ELETRIFICAÇÃO E ILUMINAÇÃO EXTERNA	UN	1,0000000	179,53	179,53	179,53
90447	SINAPI	RASGO EM ALVENARIA PARA ELETRODUTOS COM DIÂMETROS MENORES OU IGUAIS A 40 MM. AF_05/2015	INHI - INSTALAÇÕES HIDROSANITÁRIAS	M	2,2000000	4,63	10,18	10,18
90456	SINAPI	QUEBRA EM ALVENARIA PARA INSTALAÇÃO DE CAIXA DE TOMADA (4X4 OU 4X2). AF_05/2015	INHI - INSTALAÇÕES HIDROSANITÁRIAS	UN	1,0000000	2,94	2,94	2,94
90466	SINAPI	CHUMBAMENTO LINEAR EM ALVENARIA PARA RAMAIS/DISTRIBUIÇÃO COM DIÂMETROS MENORES OU IGUAIS A 40 MM. AF_05/2015	INHI - INSTALAÇÕES HIDROSANITÁRIAS	M	2,2000000	9,83	21,62	21,62
91842	SINAPI	ELETRODUTO FLEXÍVEL CORRUGADO, PVC, DN 20 MM (1/2"), PARA CIRCUITOS TERMINAIS, INSTALADO EM LAJE - FORNECIMENTO E INSTALAÇÃO. AF_12/2015	INEL - INSTALAÇÃO ELÉTRICA/ELETRIFICAÇÃO E ILUMINAÇÃO EXTERNA	M	2,0000000	4,71	9,42	9,42
91852	SINAPI	ELETRODUTO FLEXÍVEL CORRUGADO, PVC, DN 20 MM (1/2"), PARA CIRCUITOS TERMINAIS, INSTALADO EM PAREDE - FORNECIMENTO E INSTALAÇÃO. AF_12/2015	INEL - INSTALAÇÃO ELÉTRICA/ELETRIFICAÇÃO E ILUMINAÇÃO EXTERNA	M	2,2000000	6,46	14,21	14,21
91924	SINAPI	CABO DE COBRE FLEXÍVEL ISOLADO, 1,5 MM², ANTI-CHAMA 450/750 V, PARA CIRCUITOS TERMINAIS - FORNECIMENTO E INSTALAÇÃO. AF_12/2015	INEL - INSTALAÇÃO ELÉTRICA/ELETRIFICAÇÃO E ILUMINAÇÃO EXTERNA	M	8,4000000	2,48	20,83	20,83
91926	SINAPI	CABO DE COBRE FLEXÍVEL ISOLADO, 2,5 MM², ANTI-CHAMA 450/750 V, PARA CIRCUITOS TERMINAIS - FORNECIMENTO E INSTALAÇÃO. AF_12/2015	INEL - INSTALAÇÃO ELÉTRICA/ELETRIFICAÇÃO E ILUMINAÇÃO EXTERNA	M	12,6000000	3,65	45,99	45,99
91937	SINAPI	CAIXA OCTOGONAL 3" X 3", PVC, INSTALADA EM LAJE - FORNECIMENTO E INSTALAÇÃO. AF_12/2015	INEL - INSTALAÇÃO ELÉTRICA/ELETRIFICAÇÃO E ILUMINAÇÃO EXTERNA	UN	0,3750000	8,59	3,22	3,22
91940	SINAPI	CAIXA RETANGULAR 4" X 2" MÉDIA (1,30 M.D.O.PISO), PVC, INSTALADA EM PAREDE - FORNECIMENTO E INSTALAÇÃO. AF_12/2015	INEL - INSTALAÇÃO ELÉTRICA/ELETRIFICAÇÃO E ILUMINAÇÃO EXTERNA	UN	1,0000000	11,07	11,07	11,07
92023	SINAPI	INTERRUPTOR SIMPLES (1 MÓDULO) COM 1 TOMADA DE EMBUTIR 2P+T 70A, INCLUINDO SUPORTE E PLACA - FORNECIMENTO E INSTALAÇÃO. AF_12/2015	INEL - INSTALAÇÃO ELÉTRICA/ELETRIFICAÇÃO E ILUMINAÇÃO EXTERNA	UN	1,0000000	40,05	40,05	40,05
			MO sem LS =>	44,40	32,94	MO com LS =>	77,34	
			Valor do BDI =>	52,81		Valor com BDI =>	130,15	

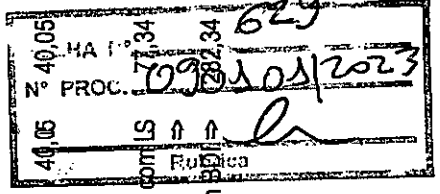

JW CONSTRUÇÕES
 CNPJ: 08.672.027/0001-32 | Ins. Esta: 12.390.453-6
 Av. Domingos Sertão, 150, São José
 CEP: 65.870-000 | Pastos Bons-MA
 Fone: (99) 3555-1860 | Email: jwsousalima@hotmail.com

[Handwritten signatures and initials]

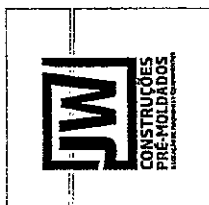

6.2	Código Banco	Descrição	Tipo	Und	Quant.	Valor Unit	Total
Composição	93143 SINAPI	PONTO DE TOMADA RESIDENCIAL INCLUINDO TOMADA 20A/250V, CAIXA ELÉTRICA, ELETRODUTO, CABO, RASGO, QUEBRA E CHUMBAMENTO. AF_01/2016	INEL - INSTALAÇÃO ELÉTRICA/ELETRIFICAÇÃO E ILUMINAÇÃO EXTERNA	UN	1,0000000	147,81	147,81
Composição Auxiliar	90447 SINAPI	RASGO EM ALVENARIA PARA ELETRODUTOS COM DIÂMETROS MENORES OU IGUAIS A 40 MM. AF_05/2015	INHI - INSTALAÇÕES HIDROS SANITÁRIAS	M	2,2000000	4,63	10,18
Composição Auxiliar	90456 SINAPI	QUEBRA EM ALVENARIA PARA INSTALAÇÃO DE CAIXA DE TOMADA (4X4 OU 4X2). AF_05/2015	INHI - INSTALAÇÕES HIDROS SANITÁRIAS	UN	1,0000000	2,94	2,94
Composição Auxiliar	90466 SINAPI	CHUMBAMENTO LINEAR EM ALVENARIA PARA RAMAIS/DISTRIBUIÇÃO COM DIÂMETROS MENORES OU IGUAIS A 40 MM. AF_05/2015	INHI - INSTALAÇÕES HIDROS SANITÁRIAS	M	2,2000000	9,83	21,62
Composição Auxiliar	91842 SINAPI	ELETRODUTO FLEXÍVEL CORRUGADO, PVC, DN 20 MM (1/2"), PARA CIRCUITOS TERMINAIS, INSTALADO EM LAJE - FORNECIMENTO E INSTALAÇÃO. AF_12/2015	INEL - INSTALAÇÃO ELÉTRICA/ELETRIFICAÇÃO E ILUMINAÇÃO EXTERNA	M	2,0000000	4,71	9,42
Composição Auxiliar	91852 SINAPI	ELETRODUTO FLEXÍVEL CORRUGADO, PVC, DN 20 MM (1/2"), PARA CIRCUITOS TERMINAIS, INSTALADO EM PAREDE - FORNECIMENTO E INSTALAÇÃO. AF_12/2015	INEL - INSTALAÇÃO ELÉTRICA/ELETRIFICAÇÃO E ILUMINAÇÃO EXTERNA	M	2,2000000	6,46	14,21
Composição Auxiliar	91926 SINAPI	CABO DE COBRE FLEXÍVEL ISOLADO, 2,5 MM², ANTI-CHAMA 450/750 V, PARA CIRCUITOS TERMINAIS - FORNECIMENTO E INSTALAÇÃO. AF_12/2015	INEL - INSTALAÇÃO ELÉTRICA/ELETRIFICAÇÃO E ILUMINAÇÃO EXTERNA	M	12,6000000	3,65	45,99
Composição Auxiliar	91937 SINAPI	CAIXA OCTOGONAL 3" X 3", PVC, INSTALADA EM LAJE - FORNECIMENTO E INSTALAÇÃO. AF_12/2015	INEL - INSTALAÇÃO ELÉTRICA/ELETRIFICAÇÃO E ILUMINAÇÃO EXTERNA	UN	0,3750000	8,59	3,22
Composição Auxiliar	91940 SINAPI	CAIXA RETANGULAR 4" X 2" MÉDIA (1,30 M DO PISO), PVC, INSTALADA EM PAREDE - FORNECIMENTO E INSTALAÇÃO. AF_12/2015	INEL - INSTALAÇÃO ELÉTRICA/ELETRIFICAÇÃO E ILUMINAÇÃO EXTERNA	UN	1,0000000	11,07	11,07
Composição Auxiliar	91997 SINAPI	TOMADA MÉDIA DE EMBUTIR (1 MÓDULO), 2P+T 20 A, INCLUINDO SUPORTE E PLACA - FORNECIMENTO E INSTALAÇÃO. AF_12/2015	INEL - INSTALAÇÃO ELÉTRICA/ELETRIFICAÇÃO E ILUMINAÇÃO EXTERNA	UN	1,0000000	29,16	29,16
			MO sem LS =>	LS =>	38,62	28,65	267,27
			Valor do BDI =>		43,48		191,29

630
 Total
 209.280,12
 Rubrica
 [Assinatura]

6.3

[Assinatura]
 [Assinatura]

JW CONSTRUÇÕES
 CNPJ: 08.672.027/0001-32 | Ins. Esta: 12.390.453-6
 Av. Domingos Sertão, 150, São José
 CEP: 65.870-000 | Pastos Bons-MA
 Fone: (99) 3555-1860 | Email: jwsousalima@hotmail.com



Composição	97610 SINAPI	LÂMPADA COMPACTA DE LED 10 W, BASE E27 - FORNECIMENTO E INSTALAÇÃO. AF_02/2020	UN	1,0000000	15,36	15,36	
Composição Auxiliar	88247 SINAPI	AUXILIAR DE ELETRICISTA COM ENCARGOS COMPLEMENTARES	H	0,0690000	15,04	1,03	
Composição Auxiliar	88264 SINAPI	ELETRICISTA COM ENCARGOS COMPLEMENTARES	H	0,1655000	19,09	3,15	
Insumo	00012295 SINAPI	SOQUETE DE BAQUELITE BASE E27, PARA LAMPADAS	UN	1,0000000	2,69	2,69	
Insumo	00038194 SINAPI	LAMPADA LED 10 W BIVOLT BRANCA, FORMATO TRADICIONAL (BASE E27)	UN	1,0000000	8,49	8,49	
		MO sem LS =>	1,97	LS =>	1,46	MO com LS =>	3,43
		Valor do BDI =>	4,50			Valor com BDI =>	19,87

	Código Banco	Descrição	Und	Quant.	Valor Unit	Total	
7.1 Composição	86932 SINAPI	VASO SANITÁRIO SIFONADO COM CAIXA ACOPLADA LOUÇA BRANCA - PADRÃO MÉDIO, INCLUSO ENGATE FLEXIVEL EM METAL CROMADO, 1/2 X 40CM - FORNECIMENTO E INSTALAÇÃO. AF_01/2020	UN	1,0000000	510,99	510,99	
Composição Auxiliar	86887 SINAPI	ENGATE FLEXIVEL EM INOX, 1/2 X 40CM - FORNECIMENTO E INSTALAÇÃO. AF_01/2020	UN	1,0000000	78,40	78,40	
Composição Auxiliar	86888 SINAPI	VASO SANITÁRIO SIFONADO COM CAIXA ACOPLADA LOUÇA BRANCA - FORNECIMENTO E INSTALAÇÃO. AF_01/2020	UN	1,0000000	432,59	432,59	
		MO sem LS =>	11,50	LS =>	8,54	MO com LS =>	20,04
		Valor do BDI =>	150,32			Valor com BDI =>	861,31

	Código Banco	Descrição	Und	Quant.	Valor Unit	Total
7.2 Composição	86903 SINAPI	LAVATÓRIO LOUÇA BRANCA COM COLUNA, 45 X 55CM OU EQUIVALENTE, PADRÃO MÉDIO - FORNECIMENTO E INSTALAÇÃO. AF_01/2020	UN	1,0000000	305,92	305,92
Composição Auxiliar	88267 SINAPI	ENCANADOR OU BOMBEIRO HIDRÁULICO COM ENCARGOS COMPLEMENTARES	H	1,4667000	26,78	26,78

Valor com BDI =>	861,31
Valor Unit	305,92
Quant.	1,0000000
Valor Total	305,92
Rubrica	09/01/2023
	632

JW CONSTRUÇÕES
 CNPJ: 08.672.027/0001-32 | Ins. Esta: 12.390.453-6
 Av. Domingos Sertão, 150, São José
 CEP: 65.870-000 | Pastos Bons-MA
 Fone: (99) 3555-1860 | Email: jwsousalima@hotmail.com



Composição Auxiliar	88316 SINAPI	SERVENTE COM ENCARGOS COMPLEMENTARES	SEDI - SERVIÇOS DIVERSOS	H	0,6517000	14,47	9,43
Insumo	00004351 SINAPI	PARAFUSO NIQUELADO 3 1/2" COM ACABAMENTO CROMADO PARA FIXAR PEÇA SANITÁRIA, INCLUI PORCA CEGA, ARRUELA E BUCHA DE NYLON TAMANHO S-8	Material	UN	6,0000000	15,48	92,88
Insumo	00010426 SINAPI	LAVATORIO DE LOUCA BRANCA, COM COLUNA, DIMENSOES *54 X 44* CM (L X C)	Material	UN	1,0000000	165,05	165,05
Insumo	00037329 SINAPI	REJUNTE EPOXI, QUALQUER COR	Material	KG	0,0866000	136,04	11,78
			MO sem LS =>	LS =>	12,90	MO com LS =>	30,28
			Valor do BDI =>	90,00		Valor com BDI =>	395,92

7.3 Composição	Código Banco	Descrição	Tipo	Unid	Quant.	Valor Unit	Total
Composição	91785 SINAPI	(COMPOSIÇÃO REPRESENTATIVA) DO SERVIÇO DE INSTALAÇÃO DE TUBOS DE PVC, SOLDÁVEL, ÁGUA FRIA, DN 25 MM (INSTALADO EM RAMAL, SUB-RAMAL, RAMAL DE DISTRIBUIÇÃO OU PRUMADA), INCLUSIVE CONEXÕES, CORTES E FIXAÇÕES, PARA PRÉDIOS. AF_10/2015	INHI - INSTALAÇÕES HIDROS SANITÁRIAS	M	1,0000000	35,25	35,25
Composição Auxiliar	89356 SINAPI	TUBO, PVC, SOLDÁVEL, DN 25MM, INSTALADO EM RAMAL OU SUB-RAMAL DE ÁGUA - FORNECIMENTO E INSTALAÇÃO. AF_06/2022	INHI - INSTALAÇÕES HIDROS SANITÁRIAS	M	0,7940000	17,76	14,10
Composição Auxiliar	89362 SINAPI	JOELHO 90 GRAUS, PVC, SOLDÁVEL, DN 25MM, INSTALADO EM RAMAL OU SUB-RAMAL DE ÁGUA - FORNECIMENTO E INSTALAÇÃO. AF_06/2022	INHI - INSTALAÇÕES HIDROS SANITÁRIAS	UN	0,6543000	5,88	4,50
Composição Auxiliar	89366 SINAPI	JOELHO 90 GRAUS COM BUCHA DE LATÃO, PVC, SOLDÁVEL, DN 25MM, X 3/4 INSTALADO EM RAMAL OU SUB-RAMAL DE ÁGUA - FORNECIMENTO E INSTALAÇÃO. AF_06/2022	INHI - INSTALAÇÕES HIDROS SANITÁRIAS	UN	0,1694000	15,20	2,57
Composição Auxiliar	89378 SINAPI	LUVA, PVC, SOLDÁVEL, DN 25MM, INSTALADO EM RAMAL OU SUB-RAMAL DE ÁGUA - FORNECIMENTO E INSTALAÇÃO. AF_06/2022	INHI - INSTALAÇÕES HIDROS SANITÁRIAS	UN	0,0773000	0,41	0,41
Composição Auxiliar	89383 SINAPI	ADAPTADOR CURTO COM BOLSA E ROSCA PARA REGISTRO, PVC, SOLDÁVEL, DN 25MM X 3/4, INSTALADO EM RAMAL OU SUB-RAMAL DE ÁGUA - FORNECIMENTO E INSTALAÇÃO. AF_06/2022	INHI - INSTALAÇÕES HIDROS SANITÁRIAS	UN	0,6522000	5,31	3,31
Composição Auxiliar	89395 SINAPI	TE, PVC, SOLDÁVEL, DN 25MM, INSTALADO EM RAMAL OU SUB-RAMAL DE ÁGUA - FORNECIMENTO E INSTALAÇÃO. AF_06/2022	INHI - INSTALAÇÕES HIDROS SANITÁRIAS	UN	0,3037000	9,94	9,94

FOLHA Nº 632
 Nº PROJ. 09/2023
 Rubrica

JW CONSTRUÇÕES
 CNPJ: 08.672.027/0001-32 | Ins. Estar: 12.390.453-6
 Av. Domingos Serato, 150, São José
 CEP: 65.870-000 | Pastos Bon-Ma
 Fone: (98) 3555-1860 | Email: jwscousealima@hotmail.com

[Handwritten signatures and initials]

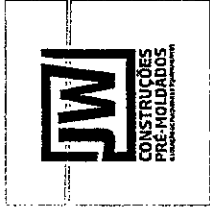

Composição Auxiliar	89396 SINAPI	TÊ COM BUCHA DE LATÃO NA BOLSA CENTRAL, PVC, SOLDÁVEL, DN 25MM X 1/2, INSTALADO EM RAMAL OU SUB-RAMAL DE ÁGUA - FORNECIMENTO E INSTALAÇÃO. AF_06/2022	UN	0,0168000	18,78	0,31
Composição Auxiliar	89400 SINAPI	TÊ DE REDUÇÃO, PVC, SOLDÁVEL, DN 32MM X 25MM, INSTALADO EM RAMAL OU SUB-RAMAL DE ÁGUA - FORNECIMENTO E INSTALAÇÃO. AF_06/2022	UN	0,0115000	17,19	0,19
Composição Auxiliar	89402 SINAPI	TUBO, PVC, SOLDÁVEL, DN 25MM, INSTALADO EM RAMAL DE DISTRIBUIÇÃO DE ÁGUA - FORNECIMENTO E INSTALAÇÃO. AF_06/2022	M	0,0780000	10,46	0,81
Composição Auxiliar	89408 SINAPI	JOELHO 90 GRAUS, PVC, SOLDÁVEL, DN 25MM, INSTALADO EM RAMAL DE DISTRIBUIÇÃO DE ÁGUA - FORNECIMENTO E INSTALAÇÃO. AF_06/2022	UN	0,0076000	6,35	0,04
Composição Auxiliar	89424 SINAPI	LUVA, PVC, SOLDÁVEL, DN 25MM, INSTALADO EM RAMAL DE DISTRIBUIÇÃO DE ÁGUA - FORNECIMENTO E INSTALAÇÃO. AF_06/2022	UN	0,0135000	4,96	0,06
Composição Auxiliar	89440 SINAPI	TE, PVC, SOLDÁVEL, DN 25MM, INSTALADO EM RAMAL DE DISTRIBUIÇÃO DE ÁGUA - FORNECIMENTO E INSTALAÇÃO. AF_06/2022	UN	0,0017000	9,00	0,01
Composição Auxiliar	89445 SINAPI	TÊ DE REDUÇÃO, PVC, SOLDÁVEL, DN 32MM X 25MM, INSTALADO EM RAMAL DE DISTRIBUIÇÃO DE ÁGUA - FORNECIMENTO E INSTALAÇÃO. AF_06/2022	UN	0,0034000	16,41	0,05
Composição Auxiliar	89446 SINAPI	TUBO, PVC, SOLDÁVEL, DN 25MM, INSTALADO EM PRUMADA DE ÁGUA - FORNECIMENTO E INSTALAÇÃO. AF_06/2022	M	0,1280000	5,86	0,75
Composição Auxiliar	89481 SINAPI	JOELHO 90 GRAUS, PVC, SOLDÁVEL, DN 25MM, INSTALADO EM PRUMADA DE ÁGUA - FORNECIMENTO E INSTALAÇÃO. AF_06/2022	UN	0,0670000	4,19	0,28
Composição Auxiliar	89528 SINAPI	LUVA, PVC, SOLDÁVEL, DN 25MM, INSTALADO EM PRUMADA DE ÁGUA - FORNECIMENTO E INSTALAÇÃO. AF_06/2022	UN	0,0135000	3,52	0,04
Composição Auxiliar	89532 SINAPI	LUVA DE REDUÇÃO, PVC, SOLDÁVEL, DN 32MM X 25MM, INSTALADO EM PRUMADA DE ÁGUA - FORNECIMENTO E INSTALAÇÃO. AF_06/2022	UN	0,0461000	7,30	0,35
Composição Auxiliar	89622 SINAPI	TÊ DE REDUÇÃO, PVC, SOLDÁVEL, DN 32MM X 25MM, INSTALADO EM PRUMADA DE ÁGUA - FORNECIMENTO E INSTALAÇÃO. AF_06/2022	UN	0,0385000	13,30	0,51
Composição Auxiliar	89627 SINAPI	TÊ DE REDUÇÃO, PVC, SOLDÁVEL, DN 50MM X 25MM, INSTALADO EM PRUMADA DE ÁGUA - FORNECIMENTO E INSTALAÇÃO. AF_06/2022	UN	0,0031000	18,78	0,05
Composição Auxiliar	90436 SINAPI	FURO EM ALVENARIA PARA DIÂMETROS MENORES OU IGUAIS A 40 MM. AF_05/2015	UN	0,0083000	18,78	0,08

FOLHA Nº 633
RUBRICA
7,30
13,30
18,78

JWI CONSTRUÇÕES
CNPJ: 08.672.027/0001-32 | Ins. Est.: 12.390.453-6
Av. Domingos Sertão, 150, São José
CEP: 65.870-000 | Pastos Bons-MA
Fone: (99) 3555-1860 | Email: jwisoualima@hotmail.com



Composição	Código Banco	Descrição	Tipo	Und	Quant.	Valor Unit	Total
Auxiliar	90443 SINAPI	RASGO EM ALVENARIA PARA RAMAIS/DISTRIBUIÇÃO COM DIÂMETROS MENORES OU IGUAIS A 40 MM. AF_05/2015	INHI - INSTALAÇÕES HIDROS SANITÁRIAS	M	0,2006000	9,18	1,84
Composição	90453 SINAPI	PASSANTE TIPO TUBO DE DIÂMETRO MENOR OU IGUAL A 40 MM, FIXADO EM LAJE. AF_05/2015	INHI - INSTALAÇÕES HIDROS SANITÁRIAS	UN	0,0071000	2,33	0,01
Auxiliar	90466 SINAPI	CHUMBAMENTO LINEAR EM ALVENARIA PARA RAMAIS/DISTRIBUIÇÃO COM DIÂMETROS MENORES OU IGUAIS A 40 MM. AF_05/2015	INHI - INSTALAÇÕES HIDROS SANITÁRIAS	M	0,2006000	9,83	1,97
Composição	91185 SINAPI	FIXAÇÃO DE TUBOS HORIZONTAIS DE PVC, CPVC OU COBRE DIÂMETROS MENORES OU IGUAIS A 40 MM COM ABRAÇADEIRA METÁLICA FLEXÍVEL 18 MM, FIXADA DIRETAMENTE NA LAJE. AF_05/2015	INHI - INSTALAÇÕES HIDROS SANITÁRIAS	M	0,0092000	5,29	0,04
Auxiliar	91190 SINAPI	CHUMBAMENTO PONTUAL EM PASSAGEM DE TUBO COM DIÂMETRO MENOR OU IGUAL A 40 MM. AF_05/2015	INHI - INSTALAÇÕES HIDROS SANITÁRIAS	UN	0,0083000	3,78	0,03
Composição			MO sem LS =>	10,94	LS =>	8,11	MO com LS
Auxiliar			Valor do BDI =>	10,37	Valor com BDI =>		45,62

7.4	Código Banco	Descrição	Tipo	Und	Quant.	Valor Unit	Total
Composição	91793 SINAPI	(COMPOSIÇÃO REPRESENTATIVA) DO SERVIÇO DE INSTALAÇÃO DE TUBO DE PVC, SÉRIE NORMAL, ESGOTO PREDIAL, DN 50 MM (INSTALADO EM RAMAL DE DESCARGA OU RAMAL DE ESGOTO SANITÁRIO), INCLUSIVE CONEXÕES, CORTES E FIXAÇÕES PARA, PRÉDIOS. AF_10/2015	INHI - INSTALAÇÕES HIDROS SANITÁRIAS	M	1,0000000	73,79	73,79
Composição	89712 SINAPI	TUBO PVC, SERIE NORMAL, ESGOTO PREDIAL, DN 50 MM, FORNECIDO E INSTALADO EM RAMAL DE DESCARGA OU RAMAL DE ESGOTO SANITÁRIO. AF_12/2014	INHI - INSTALAÇÕES HIDROS SANITÁRIAS	M	1,0000000	24,78	24,78
Auxiliar	89731 SINAPI	JOELHO 90 GRAUS, PVC, SERIE NORMAL, ESGOTO PREDIAL, DN 50 MM, JUNTA ELÁSTICA, FORNECIDO E INSTALADO EM RAMAL DE DESCARGA OU RAMAL DE ESGOTO SANITÁRIO. AF_12/2014	INHI - INSTALAÇÕES HIDROS SANITÁRIAS	UN	1,4223000		
Composição	89732 SINAPI	JOELHO 45 GRAUS, PVC, SERIE NORMAL, ESGOTO PREDIAL, DN 50 MM, JUNTA ELÁSTICA, FORNECIDO E INSTALADO EM RAMAL DE DESCARGA OU RAMAL DE ESGOTO SANITÁRIO. AF_12/2014	INHI - INSTALAÇÕES HIDROS SANITÁRIAS	UN	1,4991000		

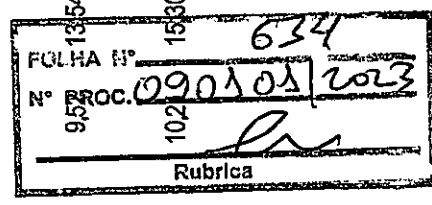

Handwritten signatures and a large scribble.

JW CONSTRUÇÕES
 CNPJ: 08.672.027/0001-32 | Ins. Esta: 12.390.453-6
 Av. Domingos Sertão, 150, São José
 CEP: 65.870-000 | Pastos Bons-MA
 Fone: (99) 3555-1860 | Email: jwsousalima@hotmail.com



Composição Auxiliar	89753 SINAPI	LUVA SIMPLES, PVC, SERIE NORMAL, ESGOTO PREDIAL; DN 50 MM, JUNTA ELÁSTICA, FORNECIDO E INSTALADO EM RAMAL DE DESCARGA OU RAMAL DE ESGOTO SANITÁRIO. AF_12/2014	INHI - INSTALAÇÕES HIDROS SANITÁRIAS	UN	1,2919000	8,32	10,74
Composição Auxiliar	89784 SINAPI	TE, PVC, SERIE NORMAL, ESGOTO PREDIAL, DN 50 X 50 MM, JUNTA ELÁSTICA, INHI - INSTALAÇÕES HIDROS FORNECIDO E INSTALADO EM RAMAL DE DESCARGA OU RAMAL DE ESGOTO SANITÁRIO. AF_12/2014	INHI - INSTALAÇÕES HIDROS SANITÁRIAS	UN	0,0700000	18,44	1,29
Composição Auxiliar	89813 SINAPI	LUVA SIMPLES, PVC, SERIE NORMAL, ESGOTO PREDIAL, DN 50 MM, JUNTA ELÁSTICA, FORNECIDO E INSTALADO EM PRUMADA DE ESGOTO SANITÁRIO OU VENTILAÇÃO. AF_12/2014	INHI - INSTALAÇÕES HIDROS SANITÁRIAS	UN	0,0278000	6,68	0,18
Composição Auxiliar	90437 SINAPI	FURO EM ALVENARIA PARA DIÂMETROS MAIORES QUE 40 MM E MENORES OU IGUAIS A 75 MM. AF_05/2015	INHI - INSTALAÇÕES HIDROS SANITÁRIAS	UN	0,1718000	24,57	4,22
Composição Auxiliar	90454 SINAPI	PASSANTE TIPO TUBO DE DIÂMETRO MAIORES QUE 40 MM E MENORES OU IGUAIS A 75 MM, FIXADO EM LAJE. AF_05/2015	INHI - INSTALAÇÕES HIDROS SANITÁRIAS	UN	0,0421000	4,34	0,18
Composição Auxiliar	90467 SINAPI	CHUMBAMENTO LINEAR EM ALVENARIA PARA RAMAIS/DISTRIBUIÇÃO COM DIÂMETROS MAIORES QUE 40 MM E MENORES OU IGUAIS A 75 MM. AF_05/2015	INHI - INSTALAÇÕES HIDROS SANITÁRIAS	M	0,1074000	15,61	1,67
Composição Auxiliar	91186 SINAPI	FIXAÇÃO DE TUBOS HORIZONTAIS DE PVC, CPVC OU COBRE DIÂMETROS MAIORES QUE 40 MM E MENORES OU IGUAIS A 75 MM COM ABRAÇADEIRA METÁLICA FLEXÍVEL 18 MM, FIXADA DIRETAMENTE NA LAJE. AF_05/2015	INHI - INSTALAÇÕES HIDROS SANITÁRIAS	M	0,0353000	4,30	0,15
Composição Auxiliar	91191 SINAPI	CHUMBAMENTO PONTUAL EM PASSAGEM DE TUBO COM DIÂMETROS ENTRE 40 MM E 75 MM. AF_05/2015	INHI - INSTALAÇÕES HIDROS SANITÁRIAS	UN	0,1718000	3,99	0,68
Composição Auxiliar	91222 SINAPI	RASGO EM ALVENARIA PARA RAMAIS/DISTRIBUIÇÃO COM DIÂMETROS MAIORES QUE 40 MM E MENORES OU IGUAIS A 75 MM. AF_05/2015	INHI - INSTALAÇÕES HIDROS SANITÁRIAS	M	0,1074000	9,89	1,06

FOLHA Nº 3006
 Nº BRQ. = 090503/2023
 MO com LS => 12,80
 Valor com BDI => 195,60
 Valor Unit
 Total 635

17,26 LS => MO sem LS =>
 21,71 Valor do BDI =>

7.5

Código Banco Descrição

[Handwritten signature]

JW CONSTRUÇÕES
 CNPJ: 06.672.027/0001-32 | Ins. Esta: 12.390.453-6
 Av. Domingos Sertão, 150, São José
 CEP: 65.870-000 | Pastos Bon-Ma
 Fone: (99) 3555-1860 | Email: jwsousalima@hotmail.com

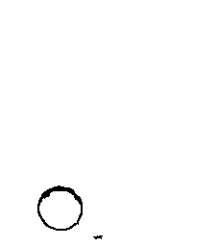

Composição	91795 SINAPI	(COMPOSIÇÃO REPRESENTATIVA) DO SERVIÇO DE INST. TUBO PVC, SÉRIE N, INHI - INSTALAÇÕES HIDROS ESGOTO PREDIAL, 100 MM (INST. RAMAL DESCARGA, RAMAL DE ESG. SANIT., SANITÁRIAS PRUMADA ESG. SANIT., VENTILAÇÃO OU SUB-COLETOR AÉREO), INCL. CONEXÕES E CORTES, FIXAÇÕES, P/ PRÉDIOS. AF_10/2015	M	1,0000000	62,39	62,39
Composição Auxiliar	89714 SINAPI	TUBO PVC, SERIE NORMAL, ESGOTO PREDIAL, DN 100 MM, FORNECIDO E INSTALADO EM RAMAL DE DESCARGA OU RAMAL DE ESGOTO SANITÁRIO. AF_12/2014	M	0,1846000	47,58	8,78
Composição Auxiliar	89746 SINAPI	JOELHO 45 GRAUS, PVC, SERIE NORMAL, ESGOTO PREDIAL, DN 100 MM, JUNTA ELÁSTICA, FORNECIDO E INSTALADO EM RAMAL DE DESCARGA OU RAMAL DE ESGOTO SANITÁRIO. AF_12/2014	UN	0,0653000	22,02	1,43
Composição Auxiliar	89748 SINAPI	CURVA CURTA 90 GRAUS, PVC, SERIE NORMAL, ESGOTO PREDIAL, DN 100 MM, JUNTA ELÁSTICA, FORNECIDO E INSTALADO EM RAMAL DE DESCARGA OU RAMAL DE ESGOTO SANITÁRIO. AF_12/2014	UN	0,2122000	37,40	7,93
Composição Auxiliar	89778 SINAPI	LUVA SIMPLES, PVC, SERIE NORMAL, ESGOTO PREDIAL, DN 100 MM, JUNTA ELÁSTICA, FORNECIDO E INSTALADO EM RAMAL DE DESCARGA OU RAMAL DE ESGOTO SANITÁRIO. AF_12/2014	UN	0,0982000	17,27	1,69
Composição Auxiliar	89796 SINAPI	TE, PVC, SERIE NORMAL, ESGOTO PREDIAL, DN 100 X 100 MM, JUNTA ELÁSTICA, FORNECIDO E INSTALADO EM RAMAL DE DESCARGA OU RAMAL DE ESGOTO SANITÁRIO. AF_12/2014	UN	0,0478000	37,91	1,81
Composição Auxiliar	89797 SINAPI	JUNÇÃO SIMPLES, PVC, SERIE NORMAL, ESGOTO PREDIAL, DN 100 X 100 MM, JUNTA ELÁSTICA, FORNECIDO E INSTALADO EM RAMAL DE DESCARGA OU RAMAL DE ESGOTO SANITÁRIO. AF_12/2014	UN	0,1086000	44,25	4,80
Composição Auxiliar	89800 SINAPI	TUBO PVC, SERIE NORMAL, ESGOTO PREDIAL, DN 100 MM, FORNECIDO E INSTALADO EM PRUMADA DE ESGOTO SANITÁRIO OU VENTILAÇÃO. AF_12/2014	M	0,5610000	24,95	19,66
Composição Auxiliar	89810 SINAPI	JOELHO 45 GRAUS, PVC, SERIE NORMAL, ESGOTO PREDIAL, DN 100 MM, JUNTA ELÁSTICA, FORNECIDO E INSTALADO EM PRUMADA DE ESGOTO SANITÁRIO OU VENTILAÇÃO. AF_12/2014	UN	0,0085000	17,88	0,15
Composição Auxiliar	89821 SINAPI	LUVA SIMPLES, PVC, SERIE NORMAL, ESGOTO PREDIAL, DN 100 MM, JUNTA ELÁSTICA, FORNECIDO E INSTALADO EM PRUMADA DE ESGOTO SANITÁRIO OU VENTILAÇÃO. AF_12/2014	UN	0,2392000	14,30	3,43

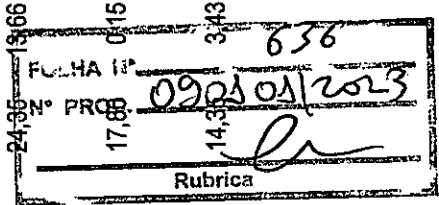

[Handwritten signature]

JW CONSTRUÇÕES
CNPJ: 08.672.027/0001-32 | Ins. Esta: 12.390.459-6
Av. Domingos Serião, 150. São José
CEP: 65.870-000 | Pastos Bon-Ma
Fone: (99) 3555-1860 | Email: jwsousalima@hotmail.com

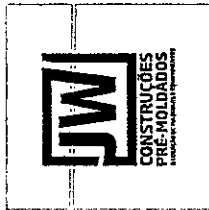

Composição Auxiliar	89833 SINAPI	TE, PVC, SERIE NORMAL, ESGOTO PREDIAL, DN 100 X 100 MM, JUNTA ELÁSTICA, FORNECIDO E INSTALADO EM PRUMADA DE ESGOTO SANITÁRIO OU VENTILAÇÃO. AF_12/2014	INHI - INSTALAÇÕES HIDROS SANITÁRIAS	UN	0,0598000	32,39	1,93
Composição Auxiliar	89834 SINAPI	JUNÇÃO SIMPLES, PVC, SERIE NORMAL, ESGOTO PREDIAL, DN 100 X 100 MM, JUNTA ELÁSTICA, FORNECIDO E INSTALADO EM PRUMADA DE ESGOTO SANITÁRIO OU VENTILAÇÃO. AF_12/2014	INHI - INSTALAÇÕES HIDROS SANITÁRIAS	UN	0,0311000	38,73	1,20
Composição Auxiliar	89848 SINAPI	TUBO PVC, SERIE NORMAL, ESGOTO PREDIAL, DN 100 MM, FORNECIDO E INSTALADO EM SUBCOLETOR AÉREO DE ESGOTO SANITÁRIO. AF_12/2014	INHI - INSTALAÇÕES HIDROS SANITÁRIAS	M	0,2544000	28,34	7,20
Composição Auxiliar	89851 SINAPI	JOELHO 45 GRAUS, PVC, SERIE NORMAL, ESGOTO PREDIAL, DN 100 MM, JUNTA ELÁSTICA, FORNECIDO E INSTALADO EM SUBCOLETOR AÉREO DE ESGOTO SANITÁRIO. AF_12/2014	INHI - INSTALAÇÕES HIDROS SANITÁRIAS	UN	0,0178000	21,70	0,38
Composição Auxiliar	89856 SINAPI	LUVA SIMPLES, PVC, SERIE NORMAL, ESGOTO PREDIAL, DN 100 MM, JUNTA ELÁSTICA, FORNECIDO E INSTALADO EM SUBCOLETOR AÉREO DE ESGOTO SANITÁRIO. AF_12/2014	INHI - INSTALAÇÕES HIDROS SANITÁRIAS	UN	0,1267000	16,95	2,14
Composição Auxiliar	89861 SINAPI	JUNÇÃO SIMPLES, PVC, SERIE NORMAL, ESGOTO PREDIAL, DN 100 X 100 MM, JUNTA ELÁSTICA, FORNECIDO E INSTALADO EM SUBCOLETOR AÉREO DE ESGOTO SANITÁRIO. AF_12/2014	INHI - INSTALAÇÕES HIDROS SANITÁRIAS	UN	0,0008000	43,93	0,03
Composição Auxiliar	90438 SINAPI	FURO EM ALVENARIA PARA DIÂMETROS MAIORES QUE 75 MM. AF_05/2015	INHI - INSTALAÇÕES HIDROS SANITÁRIAS	UN	0,0999500	35,21	3,51
Composição Auxiliar	90455 SINAPI	PASSANTE TIPO TUBO DE DIÂMETRO MAIOR QUE 75 MM, FIXADO EM LAJE. AF_05/2015	INHI - INSTALAÇÕES HIDROS SANITÁRIAS	UN	0,2323000	5,56	1,29
Composição Auxiliar	91187 SINAPI	FIXAÇÃO DE TUBOS HORIZONTAIS DE PVC, CPVC OU COBRE DIÂMETROS MAIORES QUE 75 MM COM ABRAÇADEIRA METÁLICA FLEXÍVEL 18 MM, FIXADA DIRETAMENTE NA LAJE. AF_05/2015	INHI - INSTALAÇÕES HIDROS SANITÁRIAS	M	0,1239000	4,91	0,60
Composição Auxiliar	91192 SINAPI	CHUMBAMENTO PONTUAL EM PASSAGEM DE TUBO COM DIÂMETRO MAIOR QUE 75 MM. AF_05/2015	INHI - INSTALAÇÕES HIDROS SANITÁRIAS	UN	0,0995000	7,50	0,43

FOLHA Nº 043
 Nº 449
 RUC = 09.0503/2023
 MO com L... 1762
 BDI = 80,74
 Rubrica
 Valor Unit
 Total

7.6

Código Banco Descrição

JW CONSTRUÇÕES
 CNPJ: 08.672.027/0001-32 | Ins. Esta: 12.390.453-6
 Av. Domingos Sertão, 150, São José
 CEP: 65.870-000 | Pastos Bons-MA
 Fone: (99) 3555-1860 | Email: jwscusalima@hotmail.com

[Handwritten signatures and marks]

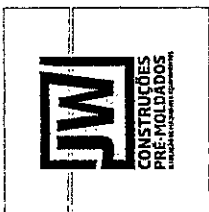

Composição	Código Banco	Descrição	Tipo	Und	Quant.	Valor Unit	Total
Composição	89482 SINAPI	CAIXA SIFONADA, PVC, DN 100 X 100 X 50 MM, FORNECIDA E INSTALADA EM RAMAIS DE ENCAMINHAMENTO DE ÁGUA PLUVIAL. AF_06/2022	INHI - INSTALAÇÕES HIDROS SANITÁRIAS	UN	1,0000000	40,81	40,81
Composição Auxiliar	88248 SINAPI	AUXILIAR DE ENCANADOR OU BOMBEIRO HIDRÁULICO COM ENCARGOS COMPLEMENTARES	SEDI - SERVIÇOS DIVERSOS	H	0,2175000	14,27	3,10
Composição Auxiliar	88267 SINAPI	ENCANADOR OU BOMBEIRO HIDRÁULICO COM ENCARGOS COMPLEMENTARES	SEDI - SERVIÇOS DIVERSOS	H	0,2175000	18,26	3,97
Insumo	00000122 SINAPI	ADESIVO PLÁSTICO PARA PVC, FRASCO COM *850* GR	Material	UN	0,0292000	56,78	1,65
Insumo	00005103 SINAPI	CAIXA SIFONADA PVC, 100 X 100 X 50 MM, COM GRELHA REDONDA, BRANCA	Material	UN	1,0000000	26,13	26,13
Insumo	00020078 SINAPI	PASTA LUBRIFICANTE PARA TUBOS E CONEXÕES COM JUNTA ELÁSTICA, EMBALAGEM DE *400* GR (USO EM PVC, ACC, POLIETILENO E OUTROS)	Material	UN	0,0200000	23,43	0,46
Insumo	00020083 SINAPI	SOLUCAO PREPARADORA / LIMPADORA PARA PVC, FRASCO COM 1000 CM3	Material	UN	0,0440000	64,33	2,83
Insumo	00020085 SINAPI	ANEL BORRACHA, DN 50 MM, PARA TUBO SERIE REFORCADA ESGOTO PREDIAL	Material	UN	1,0000000	2,66	2,66
Insumo	00038383 SINAPI	LIXA D'ÁGUA EM FOLHA, GRAO 100	Material	UN	0,0068000	1,95	0,01
			MO sem LS =>	3,39	2,52	MO com LS =>	5,91
			Valor do BDI =>	12,01		Valor com BDI =>	52,82
7.7							
Composição	97902 SINAPI	CAIXA ENTERRADA HIDRÁULICA RETANGULAR EM ALVENARIA COM TIJOLOS CERÂMICOS MACIÇOS, DIMENSÕES INTERNAS: 0,6X0,6X0,6 M PARA REDE DE ESGOTO. AF_12/2020	INHI - INSTALAÇÕES HIDROS SANITÁRIAS	UN	1,0000000	477,93	477,93
Composição Auxiliar	100475 SINAPI	ARGAMASSA TRAÇO 1:3 (EM VOLUME DE CIMENTO E AREIA MÉDIA ÚMIDA) COM ADIÇÃO DE IMPERMEABILIZANTE, PREPARO MECÂNICO COM BETONEIRA 400 L. AF_08/2019	SEDI - SERVIÇOS DIVERSOS	m³	0,1156000		
Composição Auxiliar	101616 SINAPI	PREPARO DE FUNDO DE VALA COM LARGURA MENOR QUE 1,5 M (ACERTO DO SOLO NATURAL). AF_08/2020	MOVT - MOVIMENTO DE TERRA	m²	0,8100000		

FOLHA Nº 85/10
 Nº PROG. 090101/2023
 Rubrica
 753,51
 26
 630

JW CONSTRUÇÕES
 CNPJ: 08.672.027/0001-32 | Ins. Esta: 12.990.459-6
 Av. Domingos Sertão, 150, São José
 CEP: 65.870-000 | Pastos Bons - MA
 Fone: (99) 3555-1860 | Email: jwscusellima@hotmail.com

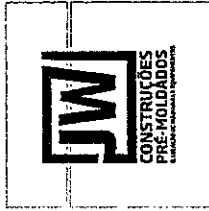

Composição Auxiliar	5678 SINAPI	RETROESCAVADEIRA SOBRE RODAS COM CARREGADEIRA, TRACÇÃO 4X4, POTÊNCIA LÍQ. 88 HP, CAÇAMBA CARREG. CAP. MÍN. 1 M3, CAÇAMBA RETRO CAP. 0,26 M3, PESO OPERACIONAL MÍN. 6.674 KG, PROFUNDIDADE ESCAVAÇÃO MÁX. 4,37 M - CHP DIURNO. AF_06/2014	CHOR - CUSTOS HORÁRIOS DE MÁQUINAS E EQUIPAMENTOS	CHP	0,0087000	142,91	1,24
Composição Auxiliar	5679 SINAPI	RETROESCAVADEIRA SOBRE RODAS COM CARREGADEIRA, TRACÇÃO 4X4, POTÊNCIA LÍQ. 88 HP, CAÇAMBA CARREG. CAP. MÍN. 1 M3, CAÇAMBA RETRO CAP. 0,26 M3, PESO OPERACIONAL MÍN. 6.674 KG, PROFUNDIDADE ESCAVAÇÃO MÁX. 4,37 M - CHI DIURNO. AF_06/2014	CHOR - CUSTOS HORÁRIOS DE MÁQUINAS E EQUIPAMENTOS	CHI	0,0178000	48,05	0,85
Composição Auxiliar	87316 SINAPI	ARGAMASSA TRACÇO 1:4 (EM VOLUME DE CIMENTO E AREIA GROSSA ÚMIDA) PARA CHAPISCO CONVENCIONAL, PREPARO MECÂNICO COM BETONEIRA 400 L. AF_08/2019	SEDI - SERVIÇOS DIVERSOS	m³	0,0148000	459,88	6,80
Composição Auxiliar	88309 SINAPI	PEDREIRO COM ENCARGOS COMPLEMENTARES	SEDI - SERVIÇOS DIVERSOS	H	5,0944000	18,87	96,13
Composição Auxiliar	88316 SINAPI	SERVENTE COM ENCARGOS COMPLEMENTARES	SEDI - SERVIÇOS DIVERSOS	H	4,0028000	14,47	57,92
Composição Auxiliar	94970 SINAPI	CONCRETO FCK = 20MPA, TRACÇO 1:2,7:3 (EM MASSA SECA DE CIMENTO/ AREIA MÉDIA/ BRITA 1) - PREPARO MECÂNICO COM BETONEIRA 600 L. AF_05/2021	FUES - FUNDações E ESTRUTURAS	m³	0,0744000	447,69	33,30
Composição Auxiliar	97735 SINAPI	PEÇA RETANGULAR PRÉ-MOLDADA, VOLUME DE CONCRETO DE 30 A 100 LITROS, TAXA DE AÇO APPROXIMADA DE 30KG/M³. AF_01/2018	FUES - FUNDações E ESTRUTURAS	m³	0,0448000	2.011,22	90,10
Insumo	00002692 SINAPI	DESMOLDANTE PROTETOR PARA FORMAS DE MADEIRA, DE BASE OLEOSA EMULSIONADA EM AGUA	Material	L	0,0054000	8,58	0,04
Insumo	00004491 SINAPI	PONTALETE *7,5 X 7,5* CM EM PINUS, MISTA OU EQUIVALENTE DA REGIAO - BRUTA	Material	M	0,1184000	11,01	0,30
Insumo	00004517 SINAPI	SARRAFO *2,5 X 7,5* CM EM PINUS, MISTA OU EQUIVALENTE DA REGIAO - BRUTA	Material	M	0,1408000	3,85	0,51
Insumo	00005069 SINAPI	PREGO DE ACO POLIDO COM CABECA 17 X 27 (2 1/2 X 11)	Material	KG	0,0125000	4,76	0,30
Insumo	00006193 SINAPI	TABUA NAO APARELHADA *2,5 X 20* CM, EM MACARANDUBA, ANGELIM OU EQUIVALENTE DA REGIAO - BRUTA	Material	M	0,4416000	0,91	9,28
Insumo	00007258 SINAPI	TIJOLO CERAMICO MACICO COMUM *5 X 10 X 20* CM (L X A X C)	Material	UN	131,8188000	0,68	89,63
			MO sem LS =>	LS =>	74,67	175,31	63,1

8,58
11,01
3,85
4,76
0,91
0,68
175,31
63,1

Rubrica

Nº PROC. 092405/2023

FOBRA Nº 0,51

JW CONSTRUÇÕES
 CNPJ: 08.672.027/0001-32 | Ins. Esta: 12.990.459-6
 Av. Domingos Sertão, 150. São José
 CEP: 65.870-000 | Pastos Bons-MA
 Fone: (99) 3555-1860 | Email: jwscusalma@hotmail.com

[Handwritten signature]



		Valor do BDI =>	140,60	Valor com BDI =>	618,53	
Código Banco	Descrição	Tipo	Und	Quant.	Valor Unit	Total
8.1						
Composição	96135 SINAPI APLICAÇÃO MANUAL DE MASSA ACRÍLICA EM PAREDES EXTERNAS DE CASAS, DUAS DEMÃOS. AF_05/2017	PINT - PINTURAS	m²	1,0000000	21,33	21,33
Composição	88310 SINAPI PINTOR COM ENCARGOS COMPLEMENTARES	SEDI - SERVIÇOS DIVERSOS	H	0,5710000	19,94	11,38
Auxiliar	88316 SINAPI SERVENTE COM ENCARGOS COMPLEMENTARES	SEDI - SERVIÇOS DIVERSOS	H	0,1430000	14,47	2,06
Composição	00003767 SINAPI LIXA EM FOLHA PARA PAREDE OU MADEIRA, NUMERO 120, COR VERMELHA	Material	UN	0,1000000	0,94	0,09
Auxiliar	00043651 SINAPI MASSA ACRÍLICA PARA SUPERFICIES INTERNAS E EXTERNAS	Material	KG	1,5518400	5,03	7,80
Insumo		MO sem LS =>	6,03	4,47	MO com LS =>	10,50
		Valor do BDI =>	6,27		Valor com BDI =>	27,60

		Valor do BDI =>	25,30	Valor com BDI =>	8,34	
Código Banco	Descrição	Tipo	Und	Quant.	Valor Unit	Total
8.2						
Composição	88489 SINAPI APLICAÇÃO MANUAL DE PINTURA COM TINTA LÁTEX ACRÍLICA EM PAREDES, DUAS DEMÃOS. AF_06/2014	PINT - PINTURAS	m²	1,0000000	13,05	13,05
Composição	88310 SINAPI PINTOR COM ENCARGOS COMPLEMENTARES	SEDI - SERVIÇOS DIVERSOS	H	0,1870000	19,94	3,72
Auxiliar	88316 SINAPI SERVENTE COM ENCARGOS COMPLEMENTARES	SEDI - SERVIÇOS DIVERSOS	H	0,0690000	14,47	0,99
Composição	60007356 SINAPI TINTA LATEX ACRÍLICA PREMIUM, COR BRANCO FOSCO	Material	L	0,3300000	25,30	8,34
Auxiliar		MO sem LS =>	2,11	1,57	MO com LS =>	3,68
Insumo		Valor do BDI =>	3,84		Valor com BDI =>	16,89

		Valor do BDI =>	20,15	Valor com BDI =>	20,15	
Código Banco	Descrição	Tipo	Und	Quant.	Valor Unit	Total
8.3						
Composição	102229 SINAPI PINTURA TINTA DE ACABAMENTO (PIGMENTADA) ESMALTE SINTÉTICO ACETINADO EM MADEIRA, 3 DEMÃOS. AF_01/2021	PINT - PINTURAS	m²	1,0000000	20,15	20,15

MO com LS

 MO com BDI =>

 Valor Unit

 Valor com BDI =>

 Quant.

 Valor Unit

 Total

JW CONSTRUÇÕES
 CNPJ: 08.672.027/0001-32 | Ins. Est: 12.350.453-6
 Av. Domingos Sertão, 150, São José
 CEP: 65.870-000 | Pastos Bons-MA
 Fone: (99) 3555-1860 | Email: jwconstrucoes@hotmail.com



ESTADO DO MARANHÃO
PREFEITURA DE SÃO JOÃO DOS PATOS - MA
CNPJ Nº 06.089.668/0001-33

FL. HA Nº	642
Nº PROC.	090101/2023
Rubrica	

Processo Administrativo nº 090101/2023
CARTA CONVITE N.º 001/2023
TIPO: MENOR PREÇO GLOBAL
DATA: 30/01/2023
HORÁRIO: 10:00 HORAS

CARTA CONVITE N.º 001/2023

PROPOSTA DE PREÇOS:

REALIZA ENGENHARIA IMOBILIÁRIA LTDA
CNPJ: 41.768.172/0001-97

A
Prefeitura Municipal de São João dos Patos - MA
Carta Convite N° 001/2023
Processo Administrativo N° 090101/2023
Objeto: Contratação de empresa para ampliação de 02 salas e 01 lavabo, a serem implantados na Prefeitura Municipal de São João dos Patos-MA.
Data: 30/01/2023 (Abertura da Sessão)
Hora: 10:00hs (Dez horas) horário local.

**ANEXO II
CARTA PROPOSTA**

À
**COMISSÃO PERMANENTE DE LICITAÇÃO
PREFEITURA MUNICIPAL DE SÃO JOÃO DOS PATOS – MA
REF.: TOMADA DE PREÇO N° 001/2023**

Prezados Senhores,

A empresa REALIZA ENGENHARIA E IMOBILIÁRIA LTDA com sede em Av. Presidente Médici, nº2511, sala 02, na cidade de São João dos Patos do estado do Maranhão inscrita no CNPJ 41.768.172/0001-97, neste ato representada por Dário Rodrigues Ribeiro Guimarães Noletto abaixo assinado, propõe a PREFEITURA MUNICIPAL DE SÃO JOÃO DOS PATOS – MA sua proposta de preços para a Contratação de empresa a prestação de serviço de construção (ampliação) de 02 salas e 01 lavabo, a serem implantados na Prefeitura Municipal, conforme descritos abaixo:

A) Preço Global: 80.588,43 (Oitenta mil, quinhentos e oitenta e oito reais, e quarenta e três centavos)

B) A validade da proposta é de: 60 (sessenta) dias

C) Prazo total de execução: Conforme o cronograma, podendo ser prorrogado caso a administração julgue viável.

D) Pagamento: deverá ser feito no prazo de até 30 (trinta) dias corridos, a partir da data de protocolo das respectivas medições.

E) Dados bancários:

Banco do Brasil

Agência: 0603-03

Conta: 32.339-x

Realiza Engenharia e Imobiliária LTDA

F) Proposta de preços com valores e orçamentos: anexo a esta.

São João dos Patos - MA, 30 de Janeiro de 2023.

Dário Rodrigues R. S. Noletto
REALIZA ENGENHARIA E IMOBILIÁRIA LTDA

CNPJ nº 41.768.172/0001-97,

Dário Rodrigues Ribeiro Guimarães Noletto

CPF nº 031.141.683-70

Empresário

Obra

PRESTAÇÃO DE SERVIÇOS DE CONSTRUÇÃO (AMPLIAÇÃO) DE 02 SALAS SINAPI - 07/2022 -
E 01 LAVABO, A SEREM IMPLANTADOS NA PREFEITURA MUNICIPAL

Bancos

B.D.I.

29,77%

Encargos Sociais

Desonerado:

Horista: 84,15%

Mensalista: 47,51%



PROCESSO ADMINISTRATIVO: 09010/1/2023

CARTA CONVITE: 00/1/2023

DATA: JANEIRO DE 2023

Orçamento Sintético

Item	Código Banco	Descrição	Und	Quant.	Valor Unit	Valor Unit com BDI	Total	Peso (%)
1		AMPLIAÇÃO DE SALAS					80.588,43	100,00 %
1.1		SERVIÇOS PRELIMINARES					6.036,24	7,49 %
1.1.1	cpu 1 Próprio	PLACA DA OBRA	m²	6	518,60	672,98	4.037,88	5,01 %
1.1.2	98527 SINAPI	ESCAVAÇÃO MANUAL DE VALA PARA VIGA BALDRAME (INCLUINDO ESCAVAÇÃO PARA COLOCAÇÃO DE FÓRMAS). AF_06/2017	m³	6	87,13	113,06	678,36	0,84 %
1.1.3	99059 SINAPI	LOCAÇÃO CONVENCIONAL DE OBRA, UTILIZANDO GABARITO DE TÁBUAS CORRIDAS PONTALETADAS A CADA 2,00M - 2 UTILIZAÇÕES. AF_10/2016	M	20	50,86	66,00	1.320,00	1,64 %
1.2		COBERTURA					15.300,48	18,99 %
1.2.1	92541 SINAPI	TRAMA DE MADEIRA COMPOSTA POR RIPAS, CAIBROS E TERÇAS PARA TELHADOS DE ATÉ 2 ÁGUAS PARA TELHA CERÂMICA CAPA-CANAL, INCLUSIVE TRANSPORTE VERTICAL. AF_07/2019	m²	63,1	82,47	107,02	6.752,96	8,38 %
1.2.2	94201 SINAPI	TELHAMENTO COM TELHA CERÂMICA CAPA-CANAL, TIPO COLONIAL, COM ATÉ 2 ÁGUAS, INCLUSIVE TRANSPORTE VERTICAL. AF_07/2019	m²	63,1	38,54	50,01	3.155,63	3,92 %
1.2.3	98111 SINAPI	FORRO EM RÉGUAS DE PVC, FRISADO, PARA AMBIENTES RESIDENCIAIS, INCLUSIVE ESTRUTURA DE FIXAÇÃO. AF_05/2017_P	m²	63,1	65,85	85,45	5.391,89	6,69 %
1.3		ALVENARIA E VEDAÇÕES					23.000,71	28,54 %
1.3.1	93205 SINAPI	CINTA DE AMARRAÇÃO DE ALVENARIA MOLDADA IN LOCO COM UTILIZAÇÃO DE BLOCOS CANALETA. AF_03/2016	M	40	33,96	44,06	1.762,40	2,19 %
1.3.2	103323 SINAPI	ALVENARIA DE VEDAÇÃO DE BLOCOS CERÂMICOS FURADOS NA VERTICAL DE 9X19X39 CM (ESPESSURA 9 CM) E ARGAMASSA DE ASSENTAMENTO COM PREPARO MANUAL. AF_12/2021	m²	112,6	50,52	65,55	7.380,99	9,16 %
1.3.3	89173 SINAPI	(COMPOSIÇÃO REPRESENTATIVA) DO SERVIÇO DE EMBOÇO/MASSA ÚNICA, APLICADO MANUALMENTE, TRAÇO 1:2:8, EM BETONEIRA DE 400L, PAREDES INTERNAS, COM EXECUÇÃO DE TALISCAS, EDIFICAÇÃO HABITACIONAL UNIFAMILIAR (CASAS) E EDIFICAÇÃO PÚBLICA PADRÃO. AF_12/2014	m²	334	29,64	38,46	12.848,64	15,94 %

Nº PROC. 09010/1/2023

REALIZA ENGENHARIA E IMOBILIÁRIA LTDA - CNPJ: 41.768.172/0001-97
Av. Presidente Médici, N°2511, Sala II, Centro, São João dos Patos / MA



Encargos Sociais
 Desonerado:
 Horista: 84,15%
 Mensalista: 47,51%

Bancos
 B.D.I.
 29,77%

Obra
 PRESTAÇÃO DE SERVIÇOS DE CONSTRUÇÃO (AMPLIAÇÃO) DE 02 SALAS SINAPI - 07/2022 -
 E 01 LAVABO, A SEREM IMPLANTADOS NA PREFEITURA MUNICIPAL
 Maranhão

PROCESSO ADMINISTRATIVO: 09010/1/2023
 CARTA CONVITE: 00/1/2023

DATA: JANEIRO DE 2023

Orçamento Sintético

1.3.4	89170 SINAPI	(COMPOSIÇÃO REPRESENTATIVA) DO SERVIÇO DE REVESTIMENTO CERÂMICO PARA PAREDES INTERNAS, MEIA OU PAREDE INTEIRA, PLACAS TIPO ESMALTADA EXTRA DE 20X20 CM, PARA EDIFICAÇÕES HABITACIONAIS UNIFAMILIAR (CASAS) E EDIFICAÇÕES PÚBLICAS PADRÃO. AF_11/2014	m²	12,2	63,91	82,93	1.011,74	1,26 %
1.4		ESQUADRIAS					4.710,56	5,85 %
1.4.1	90790 SINAPI	KIT DE PORTA-PRONTA DE MADEIRA EM ACABAMENTO MELAMÍNICO BRANCO, FOLHA LEVE OU MÉDIA, 80X210CM, EXCLUSIVE FECHADURA, FIXAÇÃO COM PREENCHIMENTO PARCIAL DE ESPUMA EXPANSIVA - FORNECIMENTO E INSTALAÇÃO. AF_12/2019	UN	2	686,99	891,50	1.783,00	2,21 %
1.4.2	90788 SINAPI	KIT DE PORTA-PRONTA DE MADEIRA EM ACABAMENTO MELAMÍNICO BRANCO, FOLHA LEVE OU MÉDIA, 60X210CM, EXCLUSIVE FECHADURA, FIXAÇÃO COM PREENCHIMENTO PARCIAL DE ESPUMA EXPANSIVA - FORNECIMENTO E INSTALAÇÃO. AF_12/2019	UN	1	665,04	863,02	863,02	1,07 %
1.4.3	94570 SINAPI	JANELA DE ALUMÍNIO DE CORRER COM 2 FOLHAS PARA VIDROS, COM VIDROS BATENTE, ACABAMENTO COM ACETATO OU BRILHANTE E FERRAGENS. EXCLUSIVE ALIZAR E CONTRAMARCO. FORNECIMENTO E INSTALAÇÃO. AF_12/2019	m²	4,56	348,89	452,75	2.064,54	2,56 %
1.5		PISO E PAVIMENTAÇÃO					11.640,57	
1.5.1	94439 SINAPI	(COMPOSIÇÃO REPRESENTATIVA) DO SERVIÇO DE CONTRAPISO EM ARGAMASSA TRAÇO 1:4 (CIM E AREIA), BETONEIRA 400 L, E 4 CM ÁREAS SECAS E MOLHADAS SOBRE LAJE, E = 3 CM ÁREAS MOLHADAS SOBRE IMPERMEABILIZAÇÃO, CASA E EDIFICAÇÃO PÚBLICA PADRÃO. AF_11/2014	m²	63,1	43,15	55,99	3.532,96	
1.5.2	87257 SINAPI	REVESTIMENTO CERÂMICO PARA PISO COM PLACAS TIPO ESMALTADA EXTRA DE DIMENSÕES 60X60 CM APLICADA EM AMBIENTES DE ÁREA MAIOR QUE 10 M2. AF_06/2014	m²	63,1	99,02	128,49	8.107,71	
1.6		INSTALAÇÕES ELÉTRICAS					4.429,51	
1.6.1	93145 SINAPI	PONTO DE ILUMINAÇÃO E TOMADA, RESIDENCIAL, INCLUINDO INTERRUPTOR SIMPLES E TOMADA 10A/250V, CAIXA ELÉTRICA, ELETRODUTO, CABO, RASGO, QUEBRA E CHUMBAMENTO (EXCLUINDO LUMINÁRIA E LÂMPADA). AF_01/2016	UN	3	178,13	231,15	693,78	

Rubrica

214,44 %

3.438 %

ROCC. 09010/1/2023

686,99

5.500,00 %

693,78

[Handwritten signatures]

REALIZA ENGENHARIA E IMOBILIÁRIA LTDA - CNPJ: 41.768.172/0001-97
 Av. Presidente Médici, N°2511, Sala II, Centro, São João dos Patos / MA

[Handwritten signature]

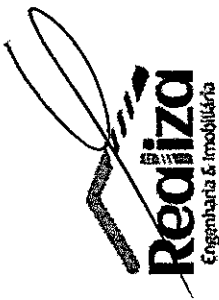

Obra

PRESTAÇÃO DE SERVIÇOS DE CONSTRUÇÃO (AMPLIAÇÃO) DE 02 SALAS SINAPI - 07/2022 - E 01 LAVABO, A SEREM IMPLANTADOS NA PREFEITURA MUNICIPAL Maranhão

Bancos

B.D.I.

29,77%

Encargos Sociais

Desonerado:

Horista: 84,15%

Mensalista: 47,51%

PROCESSO ADMINISTRATIVO: 09010/1/2023

CARTA CONVITE: 001/2023

DATA: JANEIRO DE 2023

Orçamento Sintético

1.8.2	88489	SINAPI	APLICAÇÃO MANUAL DE PINTURA COM TINTA LÁTEX ACRÍLICA EM PAREDES, DUAS DEMÃOS. AF_06/2014	m ²	231,8	12,93	16,77	3.887,28	4,82 %
1.8.3	102229	SINAPI	PINTURA TINTA DE ACABAMENTO (PIGMENTADA) ESMALTE SINTÉTICO ACETINADO EM MADEIRA, 3 DEMÃOS. AF_01/2021	m ²	6,3	19,99	25,94	163,42	0,20 %
1.9			LIMPEZA FINAL DA OBRA					42,88	0,05 %
1.9.1	99802	SINAPI	LIMPEZA DE PISO CERÂMICO OU PORCELANATO COM VASSOURA A SECO. AF_04/2019	m ²	63,1	0,36	0,46	29,02	0,04 %
1.9.2	99821	SINAPI	LIMPEZA DE JANELA DE VIDRO COM CAIXILHO EM AÇO/ALUMÍNIO/PVC. AF_04/2019	m ²	4,56	2,35	3,04	13,86	0,02 %

Total sem BDI 62.106,22
 Total do BDI 18.480,21
 Total Geral 80.586,43

OITENTA MIL, QUINHENTOS E OITENTA E OITO REAIS, E QUARENTA E TRÊS CENTAVOS

Realiza Engenharia
 Sócio/CEO/Proprietário

648

FO: HA 1.º

Nº PROC. 09010/1/2023

Rubrica

Dário Rodrigues R. G. Nogueira
 Engenheiro Civil
 CREA-PI: 32810

Handwritten signatures and initials.

REALIZA ENGENHARIA E IMOBILIÁRIA LTDA - CNPJ: 41.768.172/0001-97
 Av. Presidente Médici, N°2511, Sala II, Centro, São João dos Patos / MA

Composições Analíticas com Preço Unitário
 PRESTAÇÃO DE SERVIÇOS DE CONSTRUÇÃO (AMPLIAÇÃO) DE 02 SALAS E 01
 LAVABO, A SEREM IMPLANTADOS NA PREFEITURA MUNICIPAL

Bancos
 SINAPI - 07/2022 - Maranhão

B.D.I.
 29,77%

Encargos Sociais
 Desonerado:
 Horista: 84,15%
 Mensalista: 47,51%

PROCESSO ADMINISTRATIVO: 090101/2023
 CARTA CONVITE: 001/2023

DATA: JANEIRO DE 2023

Composições Analíticas com Preço Unitário
 Composições Principais

1.1.1	Código	Banco	Descrição	Tipo	Und	Quant.	Valor Unit	Total	
Composição	cpu 1	Próprio	PLACA DA OBRA	ASTU - ASSENTAMENTO DE TUBOS E PECAS	m²	1,00000000	518,60	518,60	
Insumo	00004813	SINAPI	PLACA DE OBRA (PARA CONSTRUÇÃO CIVIL) EM CHAPA GALVANIZADA *N. 22*, ADESIVADA, DE *2,4 X 1,2* M (SEM POSTES PARA FIXAÇÃO)	Material	m²	1,00000000	439,03	439,03	
Insumo	00006111	SINAPI	SERVENTE DE OBRAS	Mão de Obra	H	2,00000000	11,17	22,34	
Insumo	00004491	SINAPI	PONTALETE *7,5 X 7,5* CM EM PINUS, MISTA OU EQUIVALENTE DA REGIAO - BRUTA	Material	M	4,50000000	10,86	48,87	
Insumo	00020247	SINAPI	PREGO DE AÇO POLIDO COM CABECA 15 X 15 (1/4 X 13)	Material	KG	0,31500000	26,54	8,36	
				MO sem LS =>	12,03	LS =>	10,31	MO com LS =>	22,34
				Valor do BDI =>	154,38			Valor com BDI =>	672,98

1.1.2	Código	Banco	Descrição	Tipo	Und	Quant.	Valor Unit	Total	
Composição	96527	SINAPI	ESCAVAÇÃO MANUAL DE VALA PARA VIGA BALDRAME (INCLUINDO ESCAVAÇÃO PARA COLOCAÇÃO DE FÓRMAS). AF_06/2017	MOVT - MOVIMENTO DE TERRA	m³	1,00000000	87,13	87,13	
Composição Auxiliar	88309	SINAPI	PEDREIRO COM ENCARGOS COMPLEMENTARES	SEDI - SERVIÇOS DIVERSOS	H	1,45900000	18,93	27,47	
Composição Auxiliar	88316	SINAPI	SERVENTE COM ENCARGOS COMPLEMENTARES	SEDI - SERVIÇOS DIVERSOS	H	4,13800000	14,42	59,66	
				MO sem LS =>	37,60	LS =>	32,21	MO com LS =>	70,81
				Valor do BDI =>	25,93			Valor com BDI =>	113,06

1.1.3	Código	Banco	Descrição	Tipo	Und	Quant.	Valor Unit	Total
Composição	99059	SINAPI	LOCAÇÃO CONVENCIONAL DE OBRA, UTILIZANDO GABARITO DE TABUAS CORRIDAS PONTELETADAS A CADA 2,00M - 2 UTILIZAÇÕES. AF_10/2018	SERT - SERVIÇOS TÉCNICOS	M	1,00000000	50,86	50,86
Composição Auxiliar	88239	SINAPI	AJUDANTE DE CARPinteIRO COM ENCARGOS COMPLEMENTARES	SEDI - SERVIÇOS DIVERSOS	H	0,35630000	14,64	5,21
Composição Auxiliar	88262	SINAPI	CARPinteIRO DE FORMAS COM ENCARGOS COMPLEMENTARES	SEDI - SERVIÇOS DIVERSOS	H	0,71250000	18,58	13,23
Composição Auxiliar	91692	SINAPI	SERRA CIRCULAR DE BANCADA COM MOTOR ELÉTRICO POTÊNCIA DE 5HP, COM COIFA PARA DISCO 10" - CHIP DIURNO. AF_08/2015	CHOR - CUSTOS HORÁRIOS DE MÁQUINAS E EQUIPAMENTOS	CHP	0,00390000	16,73	6,50
				Subtotal				79,80

REALIZA ENGENHARIA E IMOBILIÁRIA LTDA - CNPJ: 41.768.172/0001-97
 Av. Presidente Médici, N°2511, Sala II, Centro, São João dos Patos / MA

[Handwritten signatures and initials]

[Handwritten signature]

Composições Analíticas com Preço Unitário
 PRESTAÇÃO DE SERVIÇOS DE CONSTRUÇÃO (AMPLIAÇÃO) DE 02 SALAS E 01
 LAVABO, A SEREM IMPLANTADOS NA PREFEITURA MUNICIPAL

Bancos
 SINAPI - 07/2022 - Maranhão

B.D.J.
 29,77%

Encargos Sociais
 Desonerado:
 Horista: 84,15%
 Mensalista: 47,51%

PROCESSO ADMINISTRATIVO: 090101/2023
 CARTA CONVITE: 001/2023

DATA: JANEIRO DE 2023

Composições Analíticas com Preço Unitário

Composições Principais

Insumo	Código	Banco	Descrição	MO sem LS =>	6,48	LS =>	5,55	MO com LS =>	12,03
Insumo	00004425	SINAPI	VIGA NAO APARELHADA *6 X 12* CM, EM MACARANDUBA, ANGELIM OU EQUIVALENTE DA REGIAO - BRUTA	M			0,73500000	30,88	22,69
Insumo	00004430	SINAPI	CABRO NAO APARELHADO *5 X 6* CM, EM MACARANDUBA, ANGELIM OU EQUIVALENTE DA REGIAO - BRUTA	M			2,33600000	14,60	34,10
Insumo	00020247	SINAPI	PREGO DE ACO POLIDO COM CABECA 15 X 15 (1 1/4 X 13)	KG			0,07000000	26,54	1,85
Insumo	00039027	SINAPI	PREGO DE ACO POLIDO COM CABECA 19 X 36 (3 1/4 X 9)	KG			0,05000000	23,94	1,19
Insumo	00040568	SINAPI	PREGO DE ACO POLIDO COM CABECA 22 X 48 (4 1/4 X 5)	KG			0,03000000	24,14	0,72

1.2.2	Código	Banco	Descrição	MO sem LS =>	24,55	Valor do BDI =>	107,02	Valor com BDI =>	107,02
Composição	94201	SINAPI	TELHAMENTO COM TELHA CERÂMICA CAPA-CANAL, TIPO COLONIAL, COM ATÉ 2 ÁGUAS, INCLUSO TRANSPORTE VERTICAL AF_07/2019	m²			1,00000000	36,54	38,54
Composição Auxiliar	88316	SINAPI	SERVENTE COM ENCARGOS COMPLEMENTARES	H			0,39800000	14,42	5,75
Composição Auxiliar	88323	SINAPI	TELHADISTA COM ENCARGOS COMPLEMENTARES	H			0,13300000	18,40	2,44
Composição Auxiliar	93281	SINAPI	GUINCHO ELÉTRICO DE COLUNA, CAPACIDADE 400 KG, COM MOTO FREIO, MOTOR TRIFÁSICO DE 1,25 CV - CHP DIURNO, AF_09/2016	CHP			0,03720000	15,44	0,57
Composição Auxiliar	93282	SINAPI	GUINCHO ELÉTRICO DE COLUNA, CAPACIDADE 400 KG, COM MOTO FREIO, MOTOR TRIFÁSICO DE 1,25 CV - CHI DIURNO, AF_03/2016	CHI			0,05160000	14,59	2,77
Insumo	00007173	SINAPI	TELHA DE BARRO / CERAMICA, NAO ESMALTADA, TIPO COLONIAL, CANAL, PLAN, PAULISTA, COMPRIMENTO DE *44 A 50* CM, RENDIMENTO DE COBERTURA DE *28* TELHAS/M2	MIL			0,02750000	1.055,65	28,03
				MO sem LS =>	4,11	LS =>	3,53	MO com LS =>	50,01
				Valor do BDI =>	11,47			Valor com BDI =>	65,85

1.2.3	Código	Banco	Descrição	MO sem LS =>	11,47 <th>Valor do BDI =></th> <th>65,85 <th>Valor com BDI =></th> <th>65,85</th> </th>	Valor do BDI =>	65,85 <th>Valor com BDI =></th> <th>65,85</th>	Valor com BDI =>	65,85
Composição	96111	SINAPI	FORRO EM RÉGUAS DE PVC, FRISADO, PARA AMBIENTES RESIDENCIAIS, INCLUSIVE ESTRUTURA DE FIXAÇÃO. AF_05/2017_P	m²			1,00000000	65,85	65,85

Nº PROC. 090101/2023
 Rubrica
 LHA
 20,77

REALIZA ENGENHARIA E IMOBILIÁRIA LTDA - CNPJ: 41.768.172/0001-97
 Av. Presidente Médici, Nº2511, Sala II, Centro, São João dos Patos / MA

Composições Analíticas com Preço Unitário
PRESTAÇÃO DE SERVIÇOS DE CONSTRUÇÃO (AMPLIAÇÃO) DE 02 SALAS E 01
LAVABO, A SEREM IMPLANTADOS NA PREFEITURA MUNICIPAL

Bancos
SINAPI - 07/2022 - Maranhão

B.D.I.
29,77%

Encargos Sociais
Desonerado:
Horista: 84,15%
Mensalista: 47,51%

PROCESSO ADMINISTRATIVO: 090101/2023
CARTA CONVITE: 001/2023

DATA: JANEIRO DE 2023

Composições Analíticas com Preço Unitário

Composições Principais

Composição	Código	Banco	Descrição	Und	Quant.	Valor Unit	Total
Auxiliar	88278	SINAPI	MONTADOR DE ESTRUTURA METÁLICA COM ENCARGOS COMPLEMENTARES	H	0,5672000	15,68	8,89
Insumo	00036238	SINAPI	FORRO DE PVC, FRISADO, BRANCO, REGUA DE 20 CM, ESPESURA DE 8 MM A 10 MM E COMPRIMENTO 6 M (SEM COLOCACAO)	m²	1,0328000	25,07	25,88
Insumo	00039427	SINAPI	PERFIL CANALETA, FORMATO C, EM AÇO ZINCADO, PARA ESTRUTURA FORRO DRYWALL, E = 0,5 MM, *46 X 18* (L X H), COMPRIMENTO 3 M	M	2,4018000	8,42	20,22
Insumo	00039430	SINAPI	PENDURAL OU PRESILHA REGULADORA, EM AÇO GALVANIZADO, COM CORPO, MOLA E REBITE, PARA PERFIL TIPO CANALETA DE ESTRUTURA EM FORROS DRYWALL	UN	2,2127000	3,17	7,01
Insumo	00040547	SINAPI	PARAFUSO ZINCADO, AUTOBROCANTE, FLANGEADO, 4,2 MM X 19 MM	CENTO	0,0221000	25,03	0,55
Insumo	00040552	SINAPI	PARAFUSO, AUTO ATARRACHANTE, CABECA CHATA, FENDA SIMPLES, 1/4 (6,35 MM) X 25 MM	CENTO	0,0333000	42,92	1,42
Insumo	00043131	SINAPI	ARAME GALVANIZADO 6 BWG, D = 5,16 MM (0,157 KGM), OU 8 BWG, D = 4,19 MM (0,101 KGM), OU 10 BWG, D = 3,40 MM (0,0713 KGM/M)	KG	0,0711000	26,53	1,88

MO sem LS => 4,13 LS => 3,54 MO com LS => 7,67

1.3.1	Código	Banco	Descrição	Und	Quant.	Valor Unit	Total
Composição	93205	SINAPI	CINTA DE AMARRAÇÃO DE ALVENARIA MOLDADA IN LOCO COM UTILIZAÇÃO DE BLOCOS CANALETA. AF_09/2016	M	1,0000000	83,96	83,96
Composição	87294	SINAPI	ARGAMASSA TRAÇO 1:2:9 (EM VOLUME DE CIMENTO, CAL E AREIA MÉDIA ÚMIDA) PARA EMBOÇO/MASSA UNICASSENTAMENTO DE ALVENARIA DE VEDAÇÃO, PREPARO MECÂNICO COM BETONEIRA 600 L. AF_08/2019	m³	0,0014000	487,41	0,64
Composição	88309	SINAPI	PEDREIRO COM ENCARGOS COMPLEMENTARES	H	0,2530000	18,83	4,76
Auxiliar	88316	SINAPI	SERVENTE COM ENCARGOS COMPLEMENTARES	H	0,1260000	14,81	1,81
Composição	90279	SINAPI	GRAUTE FGK=20 MPA; TRAÇO 1:0,04:1,8:2,1 (EM MASSA SECA DE CIMENTO/ CAL/ AREIA GROSSA/ BRITA 0) - PREPARO MECÂNICO COM BETONEIRA 400 L. AF_09/2021	m³	0,0114000	551,53	6,28
Composição	92802	SINAPI	CORTE E DOBRA DE AÇO CA-50, DIÂMETRO DE 8,0 MM. AF_08/2022	KG	0,7900000	11,86	8,89
Auxiliar	00000659	SINAPI	CANALETA DE CONCRETO 14 X 18 X 19 CM (CLASSE C - NBR 6136)	UN	5,3400000	2,7	14,42

Valor do BDI => 19,60

Valor com BDI => 85,45

REALIZA ENGENHARIA E IMOBILIÁRIA LTDA - CNPJ: 41.768.172/0001-97
Av. Presidente Médici, N°2511, Sala II, Centro, São João dos Patos / MA

Composições Analíticas com Preço Unitário
PRESTAÇÃO DE SERVIÇOS DE CONSTRUÇÃO (AMPLIAÇÃO) DE 02 SALAS E 01
LAVABO, A SEREM IMPLANTADOS NA PREFEITURA MUNICIPAL

Bancos
SINAPI - 07/2022 - Maranhão

B.D.I.
29,77%
Encargos Sociais
Desonerado:
Horista: 84,15%
Mensalista: 47,51%

PROCESSO ADMINISTRATIVO: 060101/2023
CARTA CONVITE: 001/2023

DATA: JANEIRO DE 2023

Composições Analíticas com Preço Unitário
Composições Principais

MO sem LS => 3,35 LS => 2,87 MO com LS => 6,22

		Valor do BDI =>		Valor com BDI =>	
		MO sem LS =>	LS =>	MO com LS =>	LS =>
1.3.2					
Composição	Código/Banco	Descrição	Tipo	Quant.	Valor Unit
	103323 SINAPI	ALVENARIA DE VEDAÇÃO DE BLOCOS CERÂMICOS FURADOS NA VERTICAL DE 9X19X39 CM (ESPESSURA 9 CM) E ARGAMASSA DE ASSENTAMENTO COM PREPARO MANUAL. AF_12/2021	m²	1,0000000	50,52
Composição Auxiliar	87369 SINAPI	ARGAMASSA TRAÇO 1:2:8 (EM VOLUME DE CIMENTO, CAL E ÁREA MÉDIA ÚMIDA) PARA EMBOÇO/MASSA UNICA/ASSENTAMENTO DE ALVENARIA DE VEDAÇÃO, PREPARO MANUAL. AF_08/2019	m³	0,0104000	565,18
Composição Auxiliar	88309 SINAPI	PEDREIRO COM ENCARGOS COMPLEMENTARES	H	0,5900000	18,83
Composição Auxiliar	88316 SINAPI	SERVENTE COM ENCARGOS COMPLEMENTARES	H	0,2950000	14,42
Insumo	00034557 SINAPI	TELA DE AÇO SOLDADA GALVANIZADA/ZINCADA PARA ALVENARIA, FIO D = *1,20 A 1,70* MM, MALHA 15 X 15 MM, (C X L) *50 X 7,5* CM	M	0,4200000	3,27
Insumo	00037395 SINAPI	PINO DE AÇO COM FURO, HASTE = 27 MM (AÇO DIRETA)	CENTO	0,0050000	39,79
Insumo	00037592 SINAPI	BLOCO CERÂMICO / TIJOLO VAZADO PARA ALVENARIA DE VEDAÇÃO, FUROS NA VERTICAL,, 9 X 19 X 39 CM (NBR 15270)	UN	13,6000000	2,04
				6,40 MO com LS =>	
				7,48	
				15,03	
1.3.3					
Composição	Código/Banco	Descrição	Tipo	Quant.	Valor Unit
	89173 SINAPI	(COMPOSIÇÃO REPRESENTATIVA) DO SERVIÇO DE EMBOÇO/MASSA ÚNICA, APLICADO MANUALMENTE, TRAÇO 1:2:8. EM BETONEIRA DE 400L, PAREDES INTERNAS, COM EXECUÇÃO DE TALISCAS, EDIFICAÇÃO HABITACIONAL UNIFAMILIAR (CASAS) E EDIFICAÇÃO PÚBLICA PADRÃO. AF_12/2014	m²	1,0000000	29,64
Composição Auxiliar	87527 SINAPI	EMBOÇO, PARA RECEBIMENTO DE CERÂMICA, EM ARGAMASSA TRAÇO 1:2:8. PREPARO MECÂNICO COM BETONEIRA 400L, APLICADO MANUALMENTE EM FACES INTERNAS DE PAREDES, PARA AMBIENTE COM ÁREA MENOR QUE 5M2, ESPESSURA DE 20MM, COM EXECUÇÃO DE TALISCAS. AF_06/2014	m²	0,1121000	32,15
				6,40 MO com LS =>	
				7,48	
				15,03	
				13,88	
				0,55	
				29,64	
				32,15	
				44,06	
				50,52	

27/4
LHA
PROC.
652
09/05/2023

REALIZA ENGENHARIA E IMOBILIÁRIA LTDA - CNPJ: 41.768.172/0001-97
Av. Presidente Médici, N°2511, Sala II, Centro, São João dos Patos / MA

(Handwritten signatures and initials)

Composições Analíticas com Preço Unitário
 PRESTAÇÃO DE SERVIÇOS DE CONSTRUÇÃO (AMPLIAÇÃO) DE 02 SALAS E 01
 LAVABO, A SEREM IMPLANTADOS NA PREFEITURA MUNICIPAL

Barcos B.D.I.
 SINAPI - 07/2022 - Maranhão 29,77%

Encargos Sociais
 Desonerado:
 Horista: 84,15%
 Mensalista: 47,51%

PROCESSO ADMINISTRATIVO: 090101/2023
 CARTA CONVITE: 001/2023

DATA: JANEIRO DE 2023

Composições Analíticas com Preço Unitário

Composições Principais

Composição	Código/Banco	Descrição	Und	Quant.	Valor Unit	Total
Composição Auxiliar	87529 SINAPI	MASSA ÚNICA, PARA RECEBIMENTO DE PINTURA, EM ARGAMASSA TRAÇO 1:2,8, PREPARO MECÂNICO COM BETONEIRA 400L, APLICADA MANUALMENTE EM FACES INTERNAS DE PAREDES, ESPESSURA DE 20MM, COM EXECUÇÃO DE TALISCAS. AF_06/2014	m²	0,7339000	29,50	21,65
Composição Auxiliar	87531 SINAPI	EMBOÇO, PARA RECEBIMENTO DE CERÂMICA, EM ARGAMASSA TRAÇO 1:2,8, PREPARO MECÂNICO COM BETONEIRA 400L, APLICADO MANUALMENTE EM FACES INTERNAS DE PAREDES, PARA AMBIENTE COM ÁREA ENTRE 5M2 E 10M2, ESPESSURA DE 20MM, COM EXECUÇÃO DE TALISCAS. AF_06/2014	m²	0,1540000	28,55	4,39

MO sem LS => 6,25 LS => 5,36 MO com LS => 11,61

Valor do BDI => 8,82 Valor com BDI => 38,46

1.3.4	Código/Banco	Descrição	Und	Quant.	Valor Unit	Total
Composição	89170 SINAPI	(COMPOSIÇÃO REPRESENTATIVA) DO SERVIÇO DE REVESTIMENTO CERÂMICO PARA PAREDES INTERNAS, MEIA OU PAREDE INTEIRA, PLACAS TIPO ESMALTADA EXTRA DE 20X20 CM, PARA EDIFICAÇÕES HABITACIONAIS UNIFAMILIAR (CASAS) E EDIFICAÇÕES PÚBLICAS PADRÃO. AF_11/2014	m²	1,0000000	63,91	63,91
Composição Auxiliar	87264 SINAPI	REVESTIMENTO CERÂMICO PARA PAREDES INTERNAS COM PLACAS TIPO ESMALTADA EXTRA DE DIMENSÕES 20X20 CM APLICADAS EM AMBIENTES DE ÁREA MENOR QUE 5 M² NA ALTURA INTEIRA DAS PAREDES. AF_06/2014	m²	0,4674000	65,56	30,84
Composição Auxiliar	87265 SINAPI	REVESTIMENTO CERÂMICO PARA PAREDES INTERNAS COM PLACAS TIPO ESMALTADA EXTRA DE DIMENSÕES 20X20 CM APLICADAS EM AMBIENTES DE ÁREA MAIOR QUE 5 M² NA ALTURA INTEIRA DAS PAREDES. AF_06/2014	m²	0,2826000	59,59	16,84
Composição Auxiliar	87266 SINAPI	REVESTIMENTO CERÂMICO PARA PAREDES INTERNAS COM PLACAS TIPO ESMALTADA EXTRA DE DIMENSÕES 20X20 CM APLICADAS EM AMBIENTES DE ÁREA MENOR QUE 5 M² A MEIA ALTURA DAS PAREDES. AF_06/2014	m²	0,0690000	67,08	4,66
Composição Auxiliar	87267 SINAPI	REVESTIMENTO CERÂMICO PARA PAREDES INTERNAS COM PLACAS TIPO ESMALTADA EXTRA DE DIMENSÕES 20X20 CM APLICADAS EM AMBIENTES DE ÁREA MAIOR QUE 5 M² A MEIA ALTURA DAS PAREDES. AF_06/2014	m²	0,1810000	65,94	11,97
			MO sem LS =>	7,66	6,57	14,23
			Valor do BDI =>	19,02	Valor com BDI =>	82,93

PROC. 090101/2023
 FOLHA N° 653
 1423

REALIZA ENGENHARIA E IMOBILIÁRIA LTDA - CNPJ: 41.768.172/0001-97
 Av. Presidente Médici, N°2511, Sala II, Centro, São João dos Patos / MA

Composições Analíticas com Preço Unitário
 PRESTAÇÃO DE SERVIÇOS DE CONSTRUÇÃO (AMPLIAÇÃO) DE 02 SALAS E 01
 LAVABO, A SEREM IMPLANTADOS NA PREFEITURA MUNICIPAL

Bancos
 SINAPI - 07/2022 - Maranhão

B.D.I.
 29,77%

Encargos Sociais
 Desonerado:
 Hortista: 84,15%
 Mensalista: 47,51%

PROCESSO ADMINISTRATIVO: 090101/2023
 CARTA CONVITE: 001/2023

DATA: JANEIRO DE 2023

Composições Analíticas com Preço Unitário
 Composições Principais

1.4.1	Código/Banco	Descrição	Tipo	Und	Quant.	Valor Unit.	Total
Composição	90790 SINAPI	KIT DE PORTA-PRONTA DE MADEIRA EM ACABAMENTO MELAMINICO BRANCO, FOLHA LEVE OU MÉDIA, 80X210CM, EXCLUSIVE FECHADURA, FIXAÇÃO COM PREENCHIMENTO PARCIAL DE ESPUMA EXPANSIVA - FORNECIMENTO E INSTALAÇÃO. AF_12/2019	ESQV - ESQUADRIAS/FERRAGENS/VIDR OS	UN	1,0000000	686,99	686,99
Composição Auxiliar	88261 SINAPI	CARPINTEIRO DE ESQUADRIA COM ENCARGOS COMPLEMENTARES	SEDI - SERVIÇOS DIVERSOS	H	0,5550000	17,88	9,92
Composição Auxiliar	88316 SINAPI	SERVENTE COM ENCARGOS COMPLEMENTARES	SEDI - SERVIÇOS DIVERSOS	H	0,2780000	14,42	4,00
Auxílio Insumo	00038124 SINAPI	ESPUMA EXPANSIVA DE POLIURETANO, APLICACAO MANUAL - 500 ML	Material	UN	0,3860000	31,37	12,10
Insumo	00039492 SINAPI	KIT PORTA PRONTA DE MADEIRA, FOLHA MEDIA (NBR 15930) DE 800 X 2100 MM, DE 35 MM A 40 MM DE ESPESSURA, NUCLEO SEMI-SOLIDO (SARRAFEADO), ESTRUTURA USINADA PARA FECHADURA, CAPA LISA EM HDF. ACABAMENTO MELAMINICO BRANCO (INCLUI MARCO, ALIZARES E DOBRADICAS)	Material	UN	1,0000000	660,97	660,97

MO sem LS => 6,12 LS => 5,25 MO com LS =>

Valor do BDI => 204,51

1.4.2	Código/Banco	Descrição	Tipo	Und	Quant.	Valor Unit.	Total
Composição	90788 SINAPI	KIT DE PORTA-PRONTA DE MADEIRA EM ACABAMENTO MELAMINICO BRANCO, FOLHA LEVE OU MÉDIA, 60X210CM, EXCLUSIVE FECHADURA, FIXAÇÃO COM PREENCHIMENTO PARCIAL DE ESPUMA EXPANSIVA - FORNECIMENTO E INSTALAÇÃO. AF_12/2019	ESQV - ESQUADRIAS/FERRAGENS/VIDR OS	UN	1,0000000	665,04	665,04
Composição Auxiliar	88261 SINAPI	CARPINTEIRO DE ESQUADRIA COM ENCARGOS COMPLEMENTARES	SEDI - SERVIÇOS DIVERSOS	H	0,4600000	17,88	8,22
Composição Auxiliar	88316 SINAPI	SERVENTE COM ENCARGOS COMPLEMENTARES	SEDI - SERVIÇOS DIVERSOS	H	0,2300000	14,42	3,32
Insumo	00038124 SINAPI	ESPUMA EXPANSIVA DE POLIURETANO, APLICACAO MANUAL - 500 ML	Material	UN	0,3860000	31,37	12,10

MO sem LS	6,12	LS	5,25
Valor do BDI	204,51	Valor com BDI	869,55
Total		869,55	

REALIZA ENGENHARIA E IMOBILIÁRIA LTDA - CNPJ: 41.768.172/0001-97
 Av. Presidente Médici, Nº2511, Sala II, Centro, São João dos Patos / MA

Composições Analíticas com Preço Unitário
 PRESTAÇÃO DE SERVIÇOS DE CONSTRUÇÃO (AMPLIAÇÃO) DE 02 SALAS E 01
 LAVABO, A SEREM IMPLANTADOS NA PREFEITURA MUNICIPAL

Bancos
 SINAPI - 07/2022 - Maranhão

Encargos Sociais
 Desonerado:
 Horista: 84,15%
 Mensalista: 47,51%

PROCESSO ADMINISTRATIVO: 090101/2023
 CARTA CONVITE: 001/2023

DATA: JANEIRO DE 2023

Composições Analíticas com Preço Unitário

Composições Principais

InsUMO	00039490	SINAPI	KIT PORTA PRONTA DE MADEIRA, FOLHA MEDIA (NBR 15930) DE 600 X 2100 MM OU 700 X 2100 MM, DE 35 MM A 40 MM DE ESPESSURA, NUCLEO SEMI-SOLIDO (SARRAFEADO), ESTRUTURA USINADA PARA FECHADURA, CAPA LISA EM HDF, ACABAMENTO MELAMINICO BRANCO (INCLUI MARCO, ALIZARES E DOBRADICAS)	UN	1,00000000	641,41	641,41
				MO sem LS =>	5,07	LS =>	4,35 MO com LS =>
				Valor do BDI =>	197,98	Valor com BDI =>	
				863,02	Total		

1.4.3	Código	Banco	Descrição	Tipo	Und	Quant.	Valor Unit	Total
Composição	94570	SINAPI	JANELA DE ALUMINIO DE CORRER COM 2 FOLHAS PARA VIDROS, COM VIDROS, BATENTE, ACABAMENTO COM ACETATO OU BRILHANTE E FERRAGENS. EXCLUSIVE ALIZAR E CONTRAMARCO. FORNECIMENTO E INSTALAÇÃO. AF 12/2019	OS	m²	1,00000000	348,89	348,89
Composição Auxiliar	88309	SINAPI	PEDREIRO COM ENCARGOS COMPLEMENTARES	SEDI - SERVIÇOS DIVERSOS	H	0,51900000	18,83	9,77
Composição Auxiliar	88316	SINAPI	SERVENTE COM ENCARGOS COMPLEMENTARES	SEDI - SERVIÇOS DIVERSOS	H	0,25900000	14,42	3,73
InsUMO	00004377	SINAPI	PARAFUSO DE ACO ZINCADO COM ROSCA SOBERBA, CABECA CHATA E FENDA SIMPLES, DIAMETRO 4,2 MM, COMPRIMENTO * 32 * MM	Material	UN	9,20000000	0,17	1,56
InsUMO	00036996	SINAPI	JANELA DE CORRER, EM ALUMINIO PERFIL 25, 100 X 120 CM (A X L), 2 FLS MOVEIS, SEM BANDEIRA, ACABAMENTO BRANCO OU BRILHANTE, BATENTE DE 6 A 7 CM, COM VIDRO, SEM GUARNICAO	Material	UN	0,83330000	379,74	316,43
InsUMO	00039961	SINAPI	SILICONE ACETICO USO GERAL INCOLOR 280 G	Material	UN	0,62330000	27,92	17,40
				MO sem LS =>	5,95	LS =>	5,10 MO com LS =>	
				Valor do BDI =>	103,86	Valor com BDI =>		
				863,02	Total			

Rúbrica

156
 N° PR 01643
 OC. 090101/2023
 452775
 2023

1.5.1	Código	Banco	Descrição	Tipo	Und	Quant.	Valor Unit	Total
Composição	94439	SINAPI	(COMPOSIÇÃO REPRESENTATIVA) DO SERVIÇO DE CONTRAPISO EM ARGAMASSA TRAÇO 1:4 (C/M E AREIA), BETONEIRA 400 L, E = 4 CM ÁREAS SECAS E MOLHADAS SOBRE LAJE, E = 3 CM ÁREAS MOLHADAS SOBRE IMPERMEABILIZAÇÃO, CASA E EDIFICAÇÃO PÚBLICA PADRÃO. AF 11/2014	PISO - PISOS	m²	1,00000000	43,15	43,15

REALIZA ENGENHARIA E IMOBILIÁRIA LTDA - CNPJ: 41.768.172/0001-97
 Av. Presidente Médici, N°2511, Sala II, Centro, São João dos Patos / MA

Encargos Sociais
Desonerado:
Horista: 84,15%
Mensalista: 47,51%

B.D.I.
29,77%

Bancos
SINAPI - 07/2022 - Maranhão

Composições Analíticas com Preço Unitário
PRESTAÇÃO DE SERVIÇOS DE CONSTRUÇÃO (AMPLIAÇÃO) DE 02 SALAS E 01 LAVABO, A SEREM IMPLANTADOS NA PREFEITURA MUNICIPAL

PROCESSO ADMINISTRATIVO: 090101/2023
CARTA CONVITE: 001/2023

DATA: JANEIRO DE 2023

Composições Analíticas com Preço Unitário

Composições Principais

Composição	Código	Banco	Descrição	Quant.	Valor Unit.	Und	Valor Unit. com BDI	Total
Composição Auxiliar	90447	SINAPI	RASGO EM ALVENARIA PARA ELETRODUTOS COM DIAMETROS MENORES OU IGUAIS A 40 MM. AF_05/2015	2,2000000	4,62	M	10,16	
Composição Auxiliar	90456	SINAPI	QUEBRA EM ALVENARIA PARA INSTALAÇÃO DE CAIXA DE TOMADA (4X4 OU 4X2). AF_05/2015	1,0000000	2,94	UN	2,94	
Composição Auxiliar	90466	SINAPI	CHUMBAMENTO LINEAR EM ALVENARIA PARA RAMAIS/DISTRIBUIÇÃO COM DIAMETROS MENORES OU IGUAIS A 40 MM. AF_05/2015	2,2000000	9,80	M	21,56	
Composição Auxiliar	91842	SINAPI	ELETRODUTO FLEXÍVEL CORRUGADO, PVC, DN 20 MM (1/2"). PARA CIRCUITOS TERMINAIS, INSTALADO EM LAJE - FORNECIMENTO E INSTALAÇÃO. AF_12/2015	2,0000000	4,68	M	9,36	
Composição Auxiliar	91852	SINAPI	ELETRODUTO FLEXÍVEL CORRUGADO, PVC, DN 20 MM (1/2"). PARA CIRCUITOS TERMINAIS, INSTALADO EM PAREDE - FORNECIMENTO E INSTALAÇÃO. AF_12/2015	2,2000000	6,41	M	14,10	
Composição Auxiliar	91924	SINAPI	CABO DE COBRE FLEXÍVEL ISOLADO, 1,5 MM², ANTI-CHAMA 450/750 V, PARA CIRCUITOS TERMINAIS - FORNECIMENTO E INSTALAÇÃO. AF_12/2015	8,4000000	2,45	M	20,58	
Composição Auxiliar	91926	SINAPI	CABO DE COBRE FLEXÍVEL ISOLADO, 2,5 MM², ANTI-CHAMA 450/750 V, PARA CIRCUITOS TERMINAIS - FORNECIMENTO E INSTALAÇÃO. AF_12/2015	12,6000000	3,61	M	45,48	
Composição Auxiliar	91937	SINAPI	CAIXA OCTOGONAL 3" X 3", PVC, INSTALADA EM LAJE - FORNECIMENTO E INSTALAÇÃO. AF_12/2015	0,3750000	8,53	UN	3,19	
Composição Auxiliar	91940	SINAPI	CAIXA RETANGULAR 4" X 2" MÉDIA (1,30 M DO PISO), PVC, INSTALADA EM PAREDE - FORNECIMENTO E INSTALAÇÃO. AF_12/2015	1,0000000	11,02	UN	11,02	
Composição Auxiliar	92023	SINAPI	INTERRUPTOR SIMPLES (1 MÓDULO) COM 1 TOMADA DE EMBUTIR 2P+T 10 A, INCLUINDO SUPORTE E PLACA - FORNECIMENTO E INSTALAÇÃO. AF_12/2015	1,0000000	39,74	UN	39,74	
				35,69	MO com LS =>	LS =>		
				41,65	MO sem LS =>			
				53,02	Valor do BDI =>			
				146,74	Valor com BDI =			

PROJ. Nº 090101/2023
PROJ. Nº 090101/2023
PROJ. Nº 090101/2023

1.6.2	Código	Banco	Descrição	Quant.	Valor Unit.	Und	Valor Unit. com BDI	Total
Composição	93143	SINAPI	PONTO DE TOMADA RESIDENCIAL INCLUINDO TOMADA 20A/250V, CAIXA ELÉTRICA, ELETRODUTO, CABO, RASGO, QUEBRA E CHUMBAMENTO. AF_01/2016	1,0000000	146,74	UN	146,74	
Composição Auxiliar	90447	SINAPI	RASGO EM ALVENARIA PARA ELETRODUTOS COM DIAMETROS MENORES OU IGUAIS A 40 MM. AF_05/2015	2,2000000	4,62	M	10,16	
Composição Auxiliar	90456	SINAPI	QUEBRA EM ALVENARIA PARA INSTALAÇÃO DE CAIXA DE TOMADA (4X4 OU 4X2). AF_05/2015	1,0000000	2,94	UN	2,94	

REALIZA ENGENHARIA E IMOBILIÁRIA LTDA - CNPJ: 41.768.172/0001-97
Av. Presidente Médici, N°2511, Sala II, Centro, São João dos Patos / MA



Composições Analíticas com Preço Unitário
 PRESTAÇÃO DE SERVIÇOS DE CONSTRUÇÃO (AMPLIAÇÃO) DE 02 SALAS E 01
 LAVABO, A SEREM IMPLANTADOS NA PREFEITURA MUNICIPAL

Bancos
 SINAPI - 07/2022 - Maranhão

Encargos Sociais
 Desonerado:
 Horista: 84,15%
 Mensalista: 47,51%

PROCESSO ADMINISTRATIVO: 080101/2023
 CARTA CONVITE: 001/2023

DATA: JANEIRO DE 2023

Composições Analíticas com Preço Unitário

Composições Principais

Composição Auxiliar	Código Banco	Descrição	Unid	Quant	Valor Unit	Valor com BDI =>
Composição Auxiliar	90466 SINAPI	CHUMBAMENTO LINEAR EM ALVENARIA PARA RAMAIS/DISTRIBUIÇÃO COM DIÂMETROS MENORES OU IGUAIS A 40 MM. AF_05/2015	M	2,20000000	9,80	21,56
Composição Auxiliar	91842 SINAPI	ELETRODUTO FLEXIVEL CORRUGADO, PVC, DN 20 MM (1/2"), PARA CIRCUITOS TERMINAIS, INSTALADO EM LAJE - FORNECIMENTO E INSTALAÇÃO. AF_12/2015	M	2,00000000	4,68	9,36
Composição Auxiliar	91852 SINAPI	ELETRODUTO FLEXIVEL CORRUGADO, PVC, DN 20 MM (1/2"), PARA CIRCUITOS TERMINAIS, INSTALADO EM PARDEDE - FORNECIMENTO E INSTALAÇÃO. AF_12/2015	M	2,20000000	6,41	14,10
Composição Auxiliar	91926 SINAPI	CABO DE COBRE FLEXIVEL ISOLADO, 2,5 MM², ANTI-CHAMA 450/750 V, PARA CIRCUITOS TERMINAIS - FORNECIMENTO E INSTALAÇÃO. AF_12/2015	M	12,60000000	3,61	45,48
Composição Auxiliar	91937 SINAPI	CAIXA OCTOGONAL 3" X 3", PVC, INSTALADA EM LAJE - FORNECIMENTO E INSTALAÇÃO. AF_12/2015	UN	0,37500000	8,53	3,19
Composição Auxiliar	91940 SINAPI	CAIXA RETANGULAR 4" X 2" MÉDIA (1,30 M DO PISO), PVC, INSTALADA EM PARDEDE - FORNECIMENTO E INSTALAÇÃO. AF_12/2015	UN	1,00000000	11,02	11,02
Composição Auxiliar	91997 SINAPI	TOMADA MÉDIA DE EMBUTIR (1 MÓDULO), 2P+T 20 A, INCLUINDO SUPORTE E PLACA - FORNECIMENTO E INSTALAÇÃO. AF_12/2015	UN	1,00000000	28,93	28,93
					MO sem LS =>	36,23
					LS =>	31,04 MO com LS =>
					Valor do BDI =>	43,68

N.º 67,27
 H.A.
 PRO 190,42
 Rubrica
 09/01/2023
 343

1.6.3	Código Banco	Descrição	Unid	Quant	Valor Unit	Valor com BDI =>
Composição	97610 SINAPI	LÂMPADA COMPACTA DE LED 10 W, BASE E27 - FORNECIMENTO E INSTALAÇÃO. AF_02/2020	UN	1,00000000	15,21	15,21
Composição Auxiliar	88247 SINAPI	AUXILIAR DE ELETRICISTA COM ENCARGOS COMPLEMENTARES	H	0,06900000	15,00	10,38
Composição Auxiliar	88264 SINAPI	ELETRICISTA COM ENCARGOS COMPLEMENTARES	H	0,16550000	19,05	12,65
Insumo	00012295 SINAPI	SOQUETE DE BAQUELITE BASE E27, PARA LAMPADAS	UN	1,00000000	2,65	2,65
Insumo	00038194 SINAPI	LAMPADA LED 10 W BIVOLT BRANCA, FORMATO TRADICIONAL (BASE E27)	UN	1,00000000	8,38	8,38
					MO sem LS =>	1,85
					LS =>	1,58 MO com LS =>
					Valor do BDI =>	4,52
					Valor com BDI =>	19,73

1.7.1	Código Banco	Descrição	Unid	Quant	Valor Unit	Valor com BDI =>
					Valor do BDI =>	19,73
					Valor com BDI =>	19,73

16 G

REALIZA ENGENHARIA E IMOBILIÁRIA LTDA - CNPJ: 41.768.172/0001-97
 Av. Presidente Médici, N°2511, Sala II, Centro, São João dos Patos / MA



Composições Analíticas com Preço Unitário
PRESTAÇÃO DE SERVIÇOS DE CONSTRUÇÃO (AMPLIAÇÃO) DE 02 SALAS E 01 LAVABO, A SEREM IMPLANTADOS NA PREFEITURA MUNICIPAL

Bancos
 SINAPI - 07/2022 - Maranhão

B.D.I.
 29,77%
Encargos Sociais
 Desonerado:
 Horista: 84,15%
 Mensalista: 47,51%

PROCESSO ADMINISTRATIVO: 090101/2023
 CARTA CONVITE: 001/2023

DATA: JANEIRO DE 2023

Composições Analíticas com Preço Unitário

Composições Principais

Composição	Código Banco	Descrição	Quant.	Valor Unit	Valor com BDI =>	Total
Composição	86932 SINAPI	VASO SANITÁRIO SIFONADO COM CAIXA ACOPLADA LOUÇA BRANCA - PADRÃO MÉDIO, INCLUSO ENGATE FLEXÍVEL EM METAL CROMADO, 1/2 X 40CM - FORNECIMENTO E INSTALAÇÃO. AF_01/2020	1,00000000	504,43	504,43	504,43
Composição Auxiliar	86887 SINAPI	ENGATE FLEXÍVEL EM INOX, 1/2 X 40CM - FORNECIMENTO E INSTALAÇÃO. AF_01/2020	1,00000000	77,40	77,40	77,40
Composição Auxiliar	86888 SINAPI	VASO SANITÁRIO SIFONADO COM CAIXA ACOPLADA LOUÇA BRANCA - FORNECIMENTO E INSTALAÇÃO. AF_01/2020	1,00000000	427,03	427,03	427,03
			MO sem LS =>	10,79	LS =>	20,04
			Valor do BDI =>	150,16	Valor com BDI =>	654,59

1.7.2	Código Banco	Descrição	Quant.	Valor Unit	Valor com BDI =>	Total
Composição	86903 SINAPI	LAVATÓRIO LOUÇA BRANCA COM COLUNA, 45 X 55CM OU EQUIVALENTE, PADRÃO MÉDIO - FORNECIMENTO E INSTALAÇÃO. AF_01/2020	1,00000000	302,20	302,20	302,20
Composição Auxiliar	88267 SINAPI	ENCANADOR OU BOMBEIRO HIDRÁULICO COM ENCARGOS COMPLEMENTARES	1,46670000	18,23	26,73	26,73
Composição Auxiliar	88316 SINAPI	SERVENTE COM ENCARGOS COMPLEMENTARES	0,65170000	14,42	9,39	9,39
Insumo	00004351	PARAFUSO NIQUELADO 3 1/2" COM ACABAMENTO CROMADO PARA FIXAR PEÇA SANITÁRIA, INCLUI PORCA CEGA, ARRUELA E BUCHA DE NYLON TAMANHO S-8	6,00000000	15,27	91,62	91,62
Insumo	00010426	LAVATÓRIO DE LOUÇA BRANCA, COM COLUNA, DIMENSÕES 54 X 44* CM (L X C)	1,00000000	162,84	162,84	162,84
Insumo	00037329	REJUNTE EPOXI, QUALQUER COR	0,08660000	134,82	11,62	11,62
			MO sem LS =>	16,31	LS =>	30,28
			Valor do BDI =>	89,96	Valor com BDI =>	892,56

Nº PROJ: 090101/2023

1.7.3	Código Banco	Descrição	Quant.	Valor Unit	Valor com BDI =>	Total
Composição	91785 SINAPI	(COMPOSIÇÃO REPRESENTATIVA) DO SERVIÇO DE INSTALAÇÃO DE TUBOS DE PVC, SOLDÁVEL, ÁGUA FRIA, DN 25 MM (INSTALADO EM RAMAL, SUB-RAMAL, RAMAL DE DISTRIBUIÇÃO OU PRUMADA), INCLUSIVE CONEXÕES, CORTES E FIXAÇÕES, PARA PREDIOS. AF_10/2015	1,00000000	35,92	35,92	35,92
Composição Auxiliar	89356 SINAPI	TUBO, PVC, SOLDÁVEL, DN 25MM, INSTALADO EM RAMAL OU SUB-RAMAL DE ÁGUA - FORNECIMENTO E INSTALAÇÃO. AF_08/2022	0,79400000	17,67	14,02	14,02

17 G

B

12

REALIZA ENGENHARIA E IMOBILIÁRIA LTDA - CNPJ: 41.768.172/0001-97
 Av. Presidente Médici, N°2511, Sala II, Centro, São João dos Patos / MA

Composições Analíticas com Preço Unitário
 PRESTAÇÃO DE SERVIÇOS DE CONSTRUÇÃO (AMPLIAÇÃO) DE 02 SALAS E 01
 LAVABO, A SEREM IMPLANTADOS NA PREFEITURA MUNICIPAL

Bancos
 SINAPI - 07/2022 - Maranhão

B.D.I.
 29,77%

Encargos Sociais
 Desonerado:
 Horista: 84,16%
 Mensalista: 47,51%

PROCESSO ADMINISTRATIVO: 090101/2023
 CARTA CONVITE: 001/2023

DATA: JANEIRO DE 2023

Composições Analíticas com Preço Unitário

Composições Principais

Composição Auxiliar	89362	SINAPI	JOELHO 90 GRAUS, PVC, SOLDÁVEL, DN 25MM, INSTALADO EM RAMAL OU SUB-RAMAL DE ÁGUA - FORNECIMENTO E INSTALAÇÃO. AF_06/2022	INHI - INSTALAÇÕES HIDROS SANITÁRIAS	UN	0,6543000	6,85	4,48
Composição Auxiliar	89366	SINAPI	JOELHO 90 GRAUS COM BUCHA DE LATÃO, PVC, SOLDÁVEL, DN 25MM, X 3/4 INSTALADO EM RAMAL OU SUB-RAMAL DE ÁGUA - FORNECIMENTO E INSTALAÇÃO. AF_06/2022	INHI - INSTALAÇÕES HIDROS SANITÁRIAS	UN	0,1694000	15,05	2,54
Composição Auxiliar	89378	SINAPI	LUVA, PVC, SOLDÁVEL, DN 25MM, INSTALADO EM RAMAL OU SUB-RAMAL DE ÁGUA - FORNECIMENTO E INSTALAÇÃO. AF_06/2022	INHI - INSTALAÇÕES HIDROS SANITÁRIAS	UN	0,0773000	5,28	0,40
Composição Auxiliar	89383	SINAPI	ADAPTADOR CURTO COM BOLSA E ROSCA PARA REGISTRO, PVC, SOLDÁVEL, DN 25MM X 3/4, INSTALADO EM RAMAL OU SUB-RAMAL DE ÁGUA - FORNECIMENTO E INSTALAÇÃO. AF_06/2022	INHI - INSTALAÇÕES HIDROS SANITÁRIAS	UN	0,6522000	5,05	3,29
Composição Auxiliar	89395	SINAPI	TE, PVC, SOLDÁVEL, DN 25MM, INSTALADO EM RAMAL OU SUB-RAMAL DE ÁGUA - FORNECIMENTO E INSTALAÇÃO. AF_06/2022	INHI - INSTALAÇÕES HIDROS SANITÁRIAS	UN	0,3037000	9,66	2,93
Composição Auxiliar	89396	SINAPI	TÊ COM BUCHA DE LATÃO NA BOLSA CENTRAL, PVC, SOLDÁVEL, DN 25MM X 1/2, INSTALADO EM RAMAL OU SUB-RAMAL DE ÁGUA - FORNECIMENTO E INSTALAÇÃO. AF_06/2022	INHI - INSTALAÇÕES HIDROS SANITÁRIAS	UN	0,0168000	18,59	0,31
Composição Auxiliar	89400	SINAPI	TÊ DE REDUÇÃO, PVC, SOLDÁVEL, DN 32MM X 25MM, INSTALADO EM RAMAL OU SUB-RAMAL DE ÁGUA - FORNECIMENTO E INSTALAÇÃO. AF_06/2022	INHI - INSTALAÇÕES HIDROS SANITÁRIAS	UN	0,0115000	17,04	0,19
Composição Auxiliar	89402	SINAPI	TUBO, PVC, SOLDÁVEL, DN 25MM, INSTALADO EM RAMAL DE DISTRIBUIÇÃO DE ÁGUA - FORNECIMENTO E INSTALAÇÃO. AF_06/2022	INHI - INSTALAÇÕES HIDROS SANITÁRIAS	M	0,0780000	10,38	2,80
Composição Auxiliar	89408	SINAPI	JOELHO 90 GRAUS, PVC, SOLDÁVEL, DN 25MM, INSTALADO EM RAMAL DE DISTRIBUIÇÃO DE ÁGUA - FORNECIMENTO E INSTALAÇÃO. AF_06/2022	INHI - INSTALAÇÕES HIDROS SANITÁRIAS	UN	0,0076000	6,38	0,05
Composição Auxiliar	89424	SINAPI	LUVA, PVC, SOLDÁVEL, DN 25MM, INSTALADO EM RAMAL DE DISTRIBUIÇÃO DE ÁGUA - FORNECIMENTO E INSTALAÇÃO. AF_06/2022	INHI - INSTALAÇÕES HIDROS SANITÁRIAS	UN	0,0135000	4,95	0,09
Composição Auxiliar	89440	SINAPI	TE, PVC, SOLDÁVEL, DN 25MM, INSTALADO EM RAMAL DE DISTRIBUIÇÃO DE ÁGUA - FORNECIMENTO E INSTALAÇÃO. AF_06/2022	INHI - INSTALAÇÕES HIDROS SANITÁRIAS	UN	0,0017000	8,95	0,68
Composição Auxiliar	89445	SINAPI	TÊ DE REDUÇÃO, PVC, SOLDÁVEL, DN 32MM X 25MM, INSTALADO EM RAMAL DE DISTRIBUIÇÃO DE ÁGUA - FORNECIMENTO E INSTALAÇÃO. AF_06/2022	INHI - INSTALAÇÕES HIDROS SANITÁRIAS	UN	0,0034000	16,27	0,05

Nº PROC. 090101/2023
 Rubrica
 0,19
 2,80
 0,05
 0,09
 0,68
 16,27

[Handwritten signatures and initials]

REALIZA ENGENHARIA E IMOBILIÁRIA LTDA - CNPJ: 41.768.172/0001-97
 Av. Presidente Médici, N°2511, Sala II, Centro, São João dos Patos / MA



Composições Analíticas com Preço Unitário
PRESTAÇÃO DE SERVIÇOS DE CONSTRUÇÃO (AMPLIAÇÃO) DE 02 SALAS E 01
LAVABO, A SEREM IMPLANTADOS NA PREFEITURA MUNICIPAL

Bancos
SINAPI - 07/2022 - Maranhão

Encargos Sociais
Desonerado:
Horista: 84,15%
Mensalista: 47,51%

B.D.I.
29,77%

PROCESSO ADMINISTRATIVO: 090/101/2023
CARTA CONVITE: 001/2023

DATA: JANEIRO DE 2023

Composições Analíticas com Preço Unitário

Composições Principais

Composição	91793 SINAPI	89712 SINAPI	89731 SINAPI	89732 SINAPI	89753 SINAPI	89784 SINAPI	89813 SINAPI	90437 SINAPI	90454 SINAPI	90467 SINAPI								
	(COMPOSIÇÃO REPRESENTATIVA) DO SERVIÇO DE INSTALAÇÃO DE TUBO DE PVC, SÉRIE NORMAL, ESGOTO PREDIAL, DN 50 MM (INSTALADO EM RAMAL DE DESCARGA OU RAMAL DE ESGOTO SANITÁRIO), INCLUSIVE CONEXÕES, CORTES E FIXAÇÕES PARA, PRÉDIOS. AF_10/2015	INHI - INSTALAÇÕES HIDROS SANITÁRIAS	INHI - INSTALAÇÕES HIDROS SANITÁRIAS	INHI - INSTALAÇÕES HIDROS SANITÁRIAS	INHI - INSTALAÇÕES HIDROS SANITÁRIAS	INHI - INSTALAÇÕES HIDROS SANITÁRIAS	INHI - INSTALAÇÕES HIDROS SANITÁRIAS	INHI - INSTALAÇÕES HIDROS SANITÁRIAS	INHI - INSTALAÇÕES HIDROS SANITÁRIAS	INHI - INSTALAÇÕES HIDROS SANITÁRIAS	INHI - INSTALAÇÕES HIDROS SANITÁRIAS	1,00000000	M	73,22	73,22			
Composição Auxiliar	TUBO PVC, SÉRIE NORMAL, ESGOTO PREDIAL, DN 50 MM, FORNECIDO E INSTALADO EM RAMAL DE DESCARGA OU RAMAL DE ESGOTO SANITÁRIO. AF_12/2014	INHI - INSTALAÇÕES HIDROS SANITÁRIAS	INHI - INSTALAÇÕES HIDROS SANITÁRIAS	INHI - INSTALAÇÕES HIDROS SANITÁRIAS	INHI - INSTALAÇÕES HIDROS SANITÁRIAS	INHI - INSTALAÇÕES HIDROS SANITÁRIAS	INHI - INSTALAÇÕES HIDROS SANITÁRIAS	INHI - INSTALAÇÕES HIDROS SANITÁRIAS	INHI - INSTALAÇÕES HIDROS SANITÁRIAS	INHI - INSTALAÇÕES HIDROS SANITÁRIAS	1,00000000	M	24,60	24,60				
Composição Auxiliar	JOELHO 90 GRAUS, PVC, SÉRIE NORMAL, ESGOTO PREDIAL, DN 50 MM, JUNTA ELÁSTICA, FORNECIDO E INSTALADO EM RAMAL DE DESCARGA OU RAMAL DE ESGOTO SANITÁRIO. AF_12/2014	INHI - INSTALAÇÕES HIDROS SANITÁRIAS	INHI - INSTALAÇÕES HIDROS SANITÁRIAS	INHI - INSTALAÇÕES HIDROS SANITÁRIAS	INHI - INSTALAÇÕES HIDROS SANITÁRIAS	INHI - INSTALAÇÕES HIDROS SANITÁRIAS	INHI - INSTALAÇÕES HIDROS SANITÁRIAS	INHI - INSTALAÇÕES HIDROS SANITÁRIAS	INHI - INSTALAÇÕES HIDROS SANITÁRIAS	INHI - INSTALAÇÕES HIDROS SANITÁRIAS	1,42230000	UN	9,44	9,44				13,42
Composição Auxiliar	JOELHO 45 GRAUS, PVC, SÉRIE NORMAL, ESGOTO PREDIAL, DN 50 MM, JUNTA ELÁSTICA, FORNECIDO E INSTALADO EM RAMAL DE DESCARGA OU RAMAL DE ESGOTO SANITÁRIO. AF_12/2014	INHI - INSTALAÇÕES HIDROS SANITÁRIAS	INHI - INSTALAÇÕES HIDROS SANITÁRIAS	INHI - INSTALAÇÕES HIDROS SANITÁRIAS	INHI - INSTALAÇÕES HIDROS SANITÁRIAS	INHI - INSTALAÇÕES HIDROS SANITÁRIAS	INHI - INSTALAÇÕES HIDROS SANITÁRIAS	INHI - INSTALAÇÕES HIDROS SANITÁRIAS	INHI - INSTALAÇÕES HIDROS SANITÁRIAS	INHI - INSTALAÇÕES HIDROS SANITÁRIAS	1,49910000	UN	10,12	10,12				15,17
Composição Auxiliar	LUVA SIMPLES, PVC, SÉRIE NORMAL, ESGOTO PREDIAL, DN 50 MM, JUNTA ELÁSTICA, FORNECIDO E INSTALADO EM RAMAL DE DESCARGA OU RAMAL DE ESGOTO SANITÁRIO. AF_12/2014	INHI - INSTALAÇÕES HIDROS SANITÁRIAS	INHI - INSTALAÇÕES HIDROS SANITÁRIAS	INHI - INSTALAÇÕES HIDROS SANITÁRIAS	INHI - INSTALAÇÕES HIDROS SANITÁRIAS	INHI - INSTALAÇÕES HIDROS SANITÁRIAS	INHI - INSTALAÇÕES HIDROS SANITÁRIAS	INHI - INSTALAÇÕES HIDROS SANITÁRIAS	INHI - INSTALAÇÕES HIDROS SANITÁRIAS	INHI - INSTALAÇÕES HIDROS SANITÁRIAS	1,29190000	UN	8,23	8,23				10,63
Composição Auxiliar	TE, PVC, SÉRIE NORMAL, ESGOTO PREDIAL, DN 50 X 50 MM, JUNTA ELÁSTICA, FORNECIDO E INSTALADO EM RAMAL DE DESCARGA OU RAMAL DE ESGOTO SANITÁRIO. AF_12/2014	INHI - INSTALAÇÕES HIDROS SANITÁRIAS	INHI - INSTALAÇÕES HIDROS SANITÁRIAS	INHI - INSTALAÇÕES HIDROS SANITÁRIAS	INHI - INSTALAÇÕES HIDROS SANITÁRIAS	INHI - INSTALAÇÕES HIDROS SANITÁRIAS	INHI - INSTALAÇÕES HIDROS SANITÁRIAS	INHI - INSTALAÇÕES HIDROS SANITÁRIAS	INHI - INSTALAÇÕES HIDROS SANITÁRIAS	INHI - INSTALAÇÕES HIDROS SANITÁRIAS	0,07000000	UN	18,25	18,25				19,27
Composição Auxiliar	LUVA SIMPLES, PVC, SÉRIE NORMAL, ESGOTO PREDIAL, DN 50 MM, JUNTA ELÁSTICA, FORNECIDO E INSTALADO EM PRUMADA DE ESGOTO SANITÁRIO OU VENTILAÇÃO. AF_12/2014	INHI - INSTALAÇÕES HIDROS SANITÁRIAS	INHI - INSTALAÇÕES HIDROS SANITÁRIAS	INHI - INSTALAÇÕES HIDROS SANITÁRIAS	INHI - INSTALAÇÕES HIDROS SANITÁRIAS	INHI - INSTALAÇÕES HIDROS SANITÁRIAS	INHI - INSTALAÇÕES HIDROS SANITÁRIAS	INHI - INSTALAÇÕES HIDROS SANITÁRIAS	INHI - INSTALAÇÕES HIDROS SANITÁRIAS	INHI - INSTALAÇÕES HIDROS SANITÁRIAS	0,02780000	UN	6,61	6,61				9,18
Composição Auxiliar	FUJO EM ALVENARIA PARA DIÂMETROS MAIORES QUE 40 MM E MENORES OU IGUAIS A 75 MM. AF_05/2015	INHI - INSTALAÇÕES HIDROS SANITÁRIAS	INHI - INSTALAÇÕES HIDROS SANITÁRIAS	INHI - INSTALAÇÕES HIDROS SANITÁRIAS	INHI - INSTALAÇÕES HIDROS SANITÁRIAS	INHI - INSTALAÇÕES HIDROS SANITÁRIAS	INHI - INSTALAÇÕES HIDROS SANITÁRIAS	INHI - INSTALAÇÕES HIDROS SANITÁRIAS	INHI - INSTALAÇÕES HIDROS SANITÁRIAS	INHI - INSTALAÇÕES HIDROS SANITÁRIAS	0,17180000	UN	24,53	24,53				26,21
Composição Auxiliar	PASSANTE TIPO TUBO DE DIÂMETRO MAIORES QUE 40 MM E MENORES OU IGUAIS A 75 MM, FIXADO EM LAJE. AF_05/2015	INHI - INSTALAÇÕES HIDROS SANITÁRIAS	INHI - INSTALAÇÕES HIDROS SANITÁRIAS	INHI - INSTALAÇÕES HIDROS SANITÁRIAS	INHI - INSTALAÇÕES HIDROS SANITÁRIAS	INHI - INSTALAÇÕES HIDROS SANITÁRIAS	INHI - INSTALAÇÕES HIDROS SANITÁRIAS	INHI - INSTALAÇÕES HIDROS SANITÁRIAS	INHI - INSTALAÇÕES HIDROS SANITÁRIAS	INHI - INSTALAÇÕES HIDROS SANITÁRIAS	0,04210000	UN	4,31	4,31				9,18
Composição Auxiliar	CHUMBAMENTO LINEAR EM ALVENARIA PARA RAMAIS/DISTRIBUIÇÃO COM DIÂMETROS MAIORES QUE 40 MM E MENORES OU IGUAIS A 75 MM. AF_05/2015	INHI - INSTALAÇÕES HIDROS SANITÁRIAS	INHI - INSTALAÇÕES HIDROS SANITÁRIAS	INHI - INSTALAÇÕES HIDROS SANITÁRIAS	INHI - INSTALAÇÕES HIDROS SANITÁRIAS	INHI - INSTALAÇÕES HIDROS SANITÁRIAS	INHI - INSTALAÇÕES HIDROS SANITÁRIAS	INHI - INSTALAÇÕES HIDROS SANITÁRIAS	INHI - INSTALAÇÕES HIDROS SANITÁRIAS	INHI - INSTALAÇÕES HIDROS SANITÁRIAS	0,10740000	M	15,56	15,56				16,7

7º PROC. 090/101/2023
 Rubrica
 662
 21
 18
 67

[Handwritten signatures and initials]

REALIZA ENGENHARIA E IMOBILIÁRIA LTDA - CNPJ: 41.768.172/0001-97
Av. Presidente Médici, N°2511, Sala II, Centro, São João dos Patos / MA

Composições Analíticas com Preço Unitário
PRESTAÇÃO DE SERVIÇOS DE CONSTRUÇÃO (AMPLIAÇÃO) DE 02 SALAS E 01 LAVABO, A SEREM IMPLANTADOS NA PREFEITURA MUNICIPAL

Bancos
 SINAPI - 07/2022 - Maranhão

Encargos Sociais
 Desonerado:
 Horista: 84,15%
 Mensalista: 47,51%

B.D.I.
 29,77%

PROCESSO ADMINISTRATIVO: 090101/2023
 CARTA CONVITE: 001/2023

DATA: JANEIRO DE 2023

Composições Analíticas com Preço Unitário

Composições Principais

Composição Auxiliar	Código/Banco	Descrição	Quant.	Valor Unit	Valor com BDI =>	Total
Composição Auxiliar	91186 SINAPI	FIXAÇÃO DE TUBOS HORIZONTAIS DE PVC, CPVC OU COBRE DIÂMETROS MAIORES QUE 40 MM E MENORES OU IGUAIS A 75 MM COM ABRAÇADEIRA METÁLICA FLEXÍVEL 18 MM, FIXADA DIRETAMENTE NA LAJE. AF_05/2015	0,0353000	4,29		0,15
Composição Auxiliar	91191 SINAPI	CHUMBAMENTO PONTUAL EM PASSAGEM DE TUBO COM DIÂMETROS ENTRE 40 MM E 75 MM. AF_05/2015	0,1718000	3,97		0,68
Composição Auxiliar	91222 SINAPI	RASGO EM ALVENARIA PARA RAMAIS/ DISTRIBUIÇÃO COM DIÂMETROS MAIORES QUE 40 MM E MENORES OU IGUAIS A 75 MM. AF_05/2015	0,1074000	9,88		1,06
			MO sem LS =>	16,19	LS =>	30,06
			MO com LS =>	13,87	MO com LS =>	30,06

1.7.5	Código/Banco	Descrição	Quant.	Valor Unit	Valor com BDI =>	Total
Composição Auxiliar	91795 SINAPI	(COMPOSIÇÃO REPRESENTATIVA) DO SERVIÇO DE INST. TUBO PVC, SÉRIE N. ESGOTO PREDIAL, 100 MM (INST. RAMAL DE DESCARGA, RAMAL DE ESG. SANIT., PRUMADA ESG. SANIT., VENTILAÇÃO OU SUB-COLETOR AÉREO), INCL. CONEXÕES E CORTES, FIXAÇÕES, P/ PREDIOS. AF_10/2015	1,0000000	61,78		61,78
Composição Auxiliar	89714 SINAPI	TUBO PVC, SÉRIE NORMAL, ESGOTO PREDIAL, DN 100 MM, FORNECIDO E INSTALADO EM RAMAL DE DESCARGA OU RAMAL DE ESGOTO SANITÁRIO. AF_12/2014	0,1846000	47,22		8,71
Composição Auxiliar	89746 SINAPI	JOELHO 45 GRAUS, PVC, SÉRIE NORMAL, ESGOTO PREDIAL, DN 100 MM, JUNTA ELÁSTICA, FORNECIDO E INSTALADO EM RAMAL DE DESCARGA OU RAMAL DE ESGOTO SANITÁRIO. AF_12/2014	0,0653000	21,86		1,42
Composição Auxiliar	89748 SINAPI	CURVA CURTA 90 GRAUS, PVC, SÉRIE NORMAL, ESGOTO PREDIAL, DN 100 MM, JUNTA ELÁSTICA, FORNECIDO E INSTALADO EM RAMAL DE DESCARGA OU RAMAL DE ESGOTO SANITÁRIO. AF_12/2014	0,2122000	37,00		7,85
Composição Auxiliar	89778 SINAPI	LUVA SIMPLER, PVC, SÉRIE NORMAL, ESGOTO PREDIAL, DN 100 MM, JUNTA ELÁSTICA, FORNECIDO E INSTALADO EM RAMAL DE DESCARGA OU RAMAL DE ESGOTO SANITÁRIO. AF_12/2014	0,0982000	1,10		0,67
Composição Auxiliar	89796 SINAPI	TE, PVC, SÉRIE NORMAL, ESGOTO PREDIAL, DN 100 X 100 MM, JUNTA ELÁSTICA, FORNECIDO E INSTALADO EM RAMAL DE DESCARGA OU RAMAL DE ESGOTO SANITÁRIO. AF_12/2014	0,0478000	3,52		0,79

Rubrica: 603
 Nº PROC. 090101/2023
 FOLHA: 1

21

REALIZA ENGENHARIA E IMOBILIÁRIA LTDA - CNPJ: 41.768.172/0001-97
 Av. Presidente Médici, Nº2511, Sala II, Centro, São João dos Patos / MA

Composições Analíticas com Preço Unitário
 PRESTAÇÃO DE SERVIÇOS DE CONSTRUÇÃO (AMPLIAÇÃO) DE 02 SALAS E 01
 LAVABO, A SEREM IMPLANTADOS NA PREFEITURA MUNICIPAL

Bancos
 SINAPI - 07/2022 - Maranhão

B.D.I.
 29,77%

Encargos Sociais
 Desonerado:
 Horista: 84,15%
 Mensalista: 47,51%

PROCESSO ADMINISTRATIVO: 090101/2023
 CARTA CONVITE: 001/2023

DATA: JANEIRO DE 2023

Composições Analíticas com Preço Unitário

Composições Principais

Composição Auxiliar	89797 SINAPI	JUNÇÃO SIMPLES, PVC, SERIE NORMAL, ESGOTO PREDIAL, DN 100 X 100 MM, JUNTA ELÁSTICA, FORNECIDO E INSTALADO EM RAMAL DE DESCARGA OU RAMAL DE ESGOTO SANITÁRIO. AF_12/2014	INHI - INSTALAÇÕES HIDROS SANITÁRIAS	UN	0,1086000	43,78	4,75
Composição Auxiliar	89800 SINAPI	TUBO PVC, SERIE NORMAL, ESGOTO PREDIAL, DN 100 MM, FORNECIDO E INSTALADO EM PRUMADA DE ESGOTO SANITÁRIO OU VENTILAÇÃO. AF_12/2014	INHI - INSTALAÇÕES HIDROS SANITÁRIAS	M	0,5610000	24,08	13,50
Composição Auxiliar	89810 SINAPI	JOELHO 45 GRAUS, PVC, SERIE NORMAL, ESGOTO PREDIAL, DN 100 MM, JUNTA ELÁSTICA, FORNECIDO E INSTALADO EM PRUMADA DE ESGOTO SANITÁRIO OU VENTILAÇÃO. AF_12/2014	INHI - INSTALAÇÕES HIDROS SANITÁRIAS	UN	0,0085000	17,60	0,14
Composição Auxiliar	89821 SINAPI	LUVA SIMPLES, PVC, SERIE NORMAL, ESGOTO PREDIAL, DN 100 MM, JUNTA ELÁSTICA, FORNECIDO E INSTALADO EM PRUMADA DE ESGOTO SANITÁRIO OU VENTILAÇÃO. AF_12/2014	INHI - INSTALAÇÕES HIDROS SANITÁRIAS	UN	0,2392000	14,17	3,38
Composição Auxiliar	89833 SINAPI	TE, PVC, SERIE NORMAL, ESGOTO PREDIAL, DN 100 X 100 MM, JUNTA ELÁSTICA, FORNECIDO E INSTALADO EM PRUMADA DE ESGOTO SANITÁRIO OU VENTILAÇÃO. AF_12/2014	INHI - INSTALAÇÕES HIDROS SANITÁRIAS	UN	0,0598000	32,00	1,91
Composição Auxiliar	89834 SINAPI	JUNÇÃO SIMPLES, PVC, SERIE NORMAL, ESGOTO PREDIAL, DN 100 X 100 MM, JUNTA ELÁSTICA, FORNECIDO E INSTALADO EM PRUMADA DE ESGOTO SANITÁRIO OU VENTILAÇÃO. AF_12/2014	INHI - INSTALAÇÕES HIDROS SANITÁRIAS	UN	0,0311000	39,26	1,18
Composição Auxiliar	89848 SINAPI	TUBO PVC, SERIE NORMAL, ESGOTO PREDIAL, DN 100 MM, FORNECIDO E INSTALADO EM SUBCOLETOR AEREO DE ESGOTO SANITÁRIO. AF_12/2014	INHI - INSTALAÇÕES HIDROS SANITÁRIAS	M	0,2544000	28,06	1,13
Composição Auxiliar	89851 SINAPI	JOELHO 45 GRAUS, PVC, SERIE NORMAL, ESGOTO PREDIAL, DN 100 MM, JUNTA ELÁSTICA, FORNECIDO E INSTALADO EM SUBCOLETOR AEREO DE ESGOTO SANITÁRIO. AF_12/2014	INHI - INSTALAÇÕES HIDROS SANITÁRIAS	UN	0,0178000	21,50	0,38
Composição Auxiliar	89856 SINAPI	LUVA SIMPLES, PVC, SERIE NORMAL, ESGOTO PREDIAL, DN 100 MM, JUNTA ELÁSTICA, FORNECIDO E INSTALADO EM SUBCOLETOR AEREO DE ESGOTO SANITÁRIO. AF_12/2014	INHI - INSTALAÇÕES HIDROS SANITÁRIAS	UN	0,1267000	16,77	0,12
Composição Auxiliar	89861 SINAPI	JUNÇÃO SIMPLES, PVC, SERIE NORMAL, ESGOTO PREDIAL, DN 100 X 100 MM, JUNTA ELÁSTICA, FORNECIDO E INSTALADO EM SUBCOLETOR AEREO DE ESGOTO SANITÁRIO. AF_12/2014	INHI - INSTALAÇÕES HIDROS SANITÁRIAS	UN	0,0008000	43,46	0,03
Composição Auxiliar	90438 SINAPI	FUJO EM ALVENARIA PARA DIÂMETROS MAIORES QUE 75 MM. AF_05/2015	INHI - INSTALAÇÕES HIDROS SANITÁRIAS	UN	0,0999500	35,16	3,54

FOLHA Nº 01/13
 Nº PROC. 090101/2023
 Rubrica

22

Y B

REALIZA ENGENHARIA E IMOBILIÁRIA LTDA - CNPJ: 41.768.172/0001-97
 Av. Presidente Médici, N°2511, Sala II, Centro, São João dos Patos / MA

17



Composições Analíticas com Preço Unitário
PRESTAÇÃO DE SERVIÇOS DE CONSTRUÇÃO (AMPLIAÇÃO) DE 02 SALAS E 01 LAVABO, A SEREM IMPLANTADOS NA PREFEITURA MUNICIPAL

Bancos
SINAPI - 07/2022 - Maranhão

B.D.I.
29,77%

Encargos Sociais
Desonerado:
Horista: 84,15%
Mensalista: 47,51%

PROCESSO ADMINISTRATIVO: 090101/2023
CARTA CONVITE: 001/2023

DATA: JANEIRO DE 2023

Composições Analíticas com Preço Unitário

Composições Principais

Composição	Código Banco	Descrição	Quant.	Valor Unit	Valor com BDI =>	Total
Composição Auxiliar	90455 SINAPI	PASSANTE TIPO TUBO DE DIÂMETRO MAIOR QUE 75 MM, FIXADO EM LAJE. AF_05/2015	0,2323000	5,52	1,28	1,28
Composição Auxiliar	91187 SINAPI	FIXAÇÃO DE TUBOS HORIZONTAIS DE PVC, CPVC OU COBRE DIÂMETROS MAIORES QUE 75 MM COM ABRAÇADEIRA METÁLICA FLEXÍVEL 18 MM, FIXADA DIRETAMENTE NA LAJE. AF_05/2015	0,1239000	4,91	0,60	0,60
Composição Auxiliar	91192 SINAPI	CHUMBAMENTO PONTUAL EM PASSAGEM DE TUBO COM DIÂMETRO MAIOR QUE 75 MM. AF_05/2015	0,0995000	4,39	0,43	0,43
			MO sem LS =>	9,49	LS =>	17,62
			Valor do BDI =>	18,39	Valor com BDI =>	80,17

1.7.6	Código Banco	Descrição	Quant.	Valor Unit	Valor com BDI =>	Total
Composição	89482 SINAPI	CAIXA SIFONADA, PVC, DN 100 X 100 X 50 MM, FORNECIDA E INSTALADA EM RAMAIS DE ENCAMINHAMENTO DE ÁGUA PLUVIAL. AF_06/2022	1,0000000	40,34	40,34	40,34
Composição Auxiliar	88248 SINAPI	AUXILIAR DE ENCANADOR OU BOMBEIRO HIDRÁULICO COM ENCARGOS COMPLEMENTARES	0,2175000	14,24	3,09	3,09
Composição Auxiliar	88267 SINAPI	ENCANADOR OU BOMBEIRO HIDRÁULICO COM ENCARGOS COMPLEMENTARES	0,2175000	18,23	3,96	3,96
Insumo	00000122 SINAPI	ADESIVO PLÁSTICO PARA PVC, FRASCO COM *850* GR	0,0292000	56,02	1,63	1,63
Insumo	00005103 SINAPI	CAIXA SIFONADA PVC, 100 X 100 X 50 MM, COM GRELHA REDONDA, BRANCA	1,0000000	25,78	25,78	25,78
Insumo	00020078 SINAPI	PASTA LUBRIFICANTE PARA TUBOS E CONEXÕES COM JUNTA ELÁSTICA, EMBALAGEM DE *400* GR (USO EM PVC, ACO, POLIETILENO E OUTROS)	0,0200000	23,12	0,46	0,46
Insumo	00020083 SINAPI	SOLUÇÃO PREPARADORA / LIMPADORA PARA PVC, FRASCO COM 1000 CM3	0,0440000	63,47	2,80	2,80
Insumo	00020085 SINAPI	ANEL BORRACHA, DN 50 MM, PARA TUBO SERIE REFORCADA ESGOTO PREDIAL	1,0000000	2,62	2,62	2,62
Insumo	00038383 SINAPI	LIXA D'ÁGUA EM FOLHA, GRAO 100	0,0068000	1,92	0,13	0,13
			MO sem LS =>	3,18	LS =>	12,00
			Valor do BDI =>	12,00	Valor com BDI =>	80,17

Rubrica

665

0301051201

25,78

0,46

1,63

2,80

0,13

80,17

1.7.7	Código Banco	Descrição	Quant.	Valor Unit	Valor com BDI =>	Total
			MO sem LS =>	2,73	MO com LS =>	12,00
			Valor do BDI =>	12,00	Valor com BDI =>	80,17

Handwritten signatures and initials.

REALIZA ENGENHARIA E IMOBILIÁRIA LTDA - CNPJ: 41.768.172/0001-97
 Av. Presidente Médici, N°2511, Sala II, Centro, São João dos Patos / MA

Composições Analíticas com Preço Unitário

PRESTAÇÃO DE SERVIÇOS DE CONSTRUÇÃO (AMPLIAÇÃO) DE 02 SALAS E 01 LAVABO, A SEREM IMPLANTADOS NA PREFEITURA MUNICIPAL

Bancos
SINAPI - 07/2022 - Maranhão

B.D.I.
29,77%

Encargos Sociais
Desonerado:
Horista: 84,15%
Mensalista: 47,51%



PROCESSO ADMINISTRATIVO: 090101/2023
CARTA CONVITE: 001/2023

DATA: JANEIRO DE 2023

Composições Analíticas com Preço Unitário

Composições Principais

Composição	97902 SINAPI	CAIXA ENTERRADA HIDRÁULICA RETANGULAR EM ALVENARIA COM TIJOS CERÂMICOS MACIÇOS, DIMENSÕES INTERNAS: 0,6X0,6X0,6 M PARA REDE DE ESGOTO. AF_12/2020	UN	1,00000000	473,99	473,99
Composição Auxiliar	100475 SINAPI	ARGAMASSA TRAÇO 1:3 (EM VOLUME DE CIMENTO E AREIA MÉDIA ÚMIDA) COM ADIÇÃO DE IMPERMEABILIZANTE, PREPARO MECÂNICO COM BETONEIRA 400 L. AF_08/2019	m²	0,1156000	745,18	86,14
Composição Auxiliar	101616 SINAPI	PREPARO DE FUNDO DE VALA COM LARGURA MENOR QUE 1,5 M (ACERTO DO SOLO NATURAL). AF_08/2020	m²	0,8100000	4,25	3,44
Composição Auxiliar	5678 SINAPI	RETROSCAVADEIRA SOBRE RODAS COM CARREGADEIRA, TRAÇÃO 4X4, POTÊNCIA LÍQ. 88 HP, CAÇAMBA CARREG. CAP. MÍN. 1 M3, CAÇAMBA RETRO CAP. 0,26 M3, PESO OPERACIONAL MÍN. 6.674 KG, PROFUNDIDADE ESCAVAÇÃO MÁX. 4,37 M - CHP DIURNO. AF_06/2014	CHP	0,0087000	141,25	1,22
Composição Auxiliar	5679 SINAPI	RETROSCAVADEIRA SOBRE RODAS COM CARREGADEIRA, TRAÇÃO 4X4, POTÊNCIA LÍQ. 88 HP, CAÇAMBA CARREG. CAP. MÍN. 1 M3, CAÇAMBA RETRO CAP. 0,26 M3, PESO OPERACIONAL MÍN. 6.674 KG, PROFUNDIDADE ESCAVAÇÃO MÁX. 4,37 M - CHI DIURNO. AF_06/2014	CHI	0,0178000	47,66	0,84
Composição Auxiliar	87316 SINAPI	ARGAMASSA TRAÇO 1:4 (EM VOLUME DE CIMENTO E AREIA GROSSA ÚMIDA) PARA CHAPISCO CONVENCIONAL, PREPARO MECÂNICO COM BETONEIRA 400 L. AF_08/2019	m²	0,0148000	455,32	6,73
Composição Auxiliar	88309 SINAPI	PEDREIRO COM ENCARGOS COMPLEMENTARES	H	5,0944000	19,88	95,92
Composição Auxiliar	88316 SINAPI	SERVENTE COM ENCARGOS COMPLEMENTARES	H	4,0028000	14,42	57,72
Composição Auxiliar	94970 SINAPI	CONCRETO FCK = 20MPa, TRAÇO 1:2:7:3 (EM MASSA SECA DE CIMENTO/ AREIA MÉDIA/ BRITA 1) - PREPARO MECÂNICO COM BETONEIRA 600 L. AF_05/2021	m³	0,0749000	442,95	32,95
Composição Auxiliar	97735 SINAPI	PEÇA RETANGULAR PRÉ-MOLDADA, VOLUME DE CONCRETO DE 30 A 100 LITROS, TAXA DE AÇO APROXIMADA DE 30KG/M³. AF_01/2018	m²	0,0448000	1997,52	89,46
Insumo	00002692 SINAPI	DESMOLDANTE PROTETOR PARA FORMAS DE MADEIRA, DE BASE OLEOSA EMULSIONADA EM AGUA	L	0,0054000	8,46	0,04
Insumo	00004491 SINAPI	PONTALETE 7,5 X 7,5* CM EM PINUS, MISTA OU EQUIVALENTE DA REGIAO - BRUTA	M	0,1184000	16,86	0,28
Insumo	00004517 SINAPI	SARRAFO 2,5 X 7,5* CM EM PINUS, MISTA OU EQUIVALENTE DA REGIAO - BRUTA	M	0,1408000	1,80	0,23
Insumo	00005069 SINAPI	PREGO DE AÇO POLIDO COM CABECA 17 X 27 (2 1/2 X 1 1/2)	KG	0,0125000	24,43	0,30

Rubrica
Nº 88.461.04
R.O.C. 019/0899/2023
666
19

REALIZA ENGENHARIA E IMOBILIÁRIA LTDA - CNPJ: 41.768.172/0001-97
Av. Presidente Médici, Nº2511, Sala II, Centro, São João dos Patos / MA

Handwritten signatures and initials.



Composições Analíticas com Preço Unitário
PRESTAÇÃO DE SERVIÇOS DE CONSTRUÇÃO (AMPLIAÇÃO) DE 02 SALAS E 01 LAVABO, A SEREM IMPLANTADOS NA PREFEITURA MUNICIPAL

Bancos
SINAPI - 07/2022 - Maranhão

Encargos Sociais
Desonerado:
Horista: 84,15%
Mensalista: 47,51%

B.D.I.
29,77%

PROCESSO ADMINISTRATIVO: 090101/2023
CARTA CONVITE: 001/2023

DATA: JANEIRO DE 2023

Composições Analíticas com Preço Unitário

Composições Principais

Insumo	Código	Banco	Descrição	Material	Und	Quant.	Valor Unit	Valor com BDI =>	Total	
Insumo	00006193	SINAPI	TABUA NAO APARELHADA 2,5 X 20* CM, EM MACARANDUBA, ANGELIM OU EQUIVALENTE DA REGIAO - BRUTA	M	0,4416000	20,63	9,11			
Insumo	00007258	SINAPI	TIJOLO CERAMICO MACICO COMUM *5 X 10 X 20* CM (L X A X C)	UN	131,8188000	0,67	88,31			
					MO sem LS =>	94,42		80,89	MO com LS =>	175,31
					Valor do BDI =>	141,10			615,09	

1.8.1	Código	Banco	Descrição	Material	Und	Quant.	Valor Unit	Valor com BDI =>	Total	
Composição	96135	SINAPI	APLICAÇÃO MANUAL DE MASSA ACRILICA EM PAREDES EXTERNAS DE CASAS, DUAS DEMÃOS. AF_05/2017	m²	1,0000000	21,19	21,19		21,19	
Auxiliar	88310	SINAPI	PINTOR COM ENCARGOS COMPLEMENTARES	H	0,5710000	19,88	11,35		11,35	
Composição	88316	SINAPI	SERVENTE COM ENCARGOS COMPLEMENTARES	H	0,1430000	14,42	2,06		2,06	
Auxiliar	00003767	SINAPI	LIXA EM FOLHA PARA PAREDE OU MADEIRA, NUMERO 120, COR VERMELHA	UN	0,1000000	0,93	0,09		0,09	
Insumo	00043651	SINAPI	MASSA ACRILICA PARA SUPERFICIES INTERNAS E EXTERNAS	KG	1,5518400	4,96	7,69		7,69	
					MO sem LS =>	5,65		4,85	MO com LS =>	10,50
					Valor do BDI =>	6,30			27,49	

1.8.2	Código	Banco	Descrição	Material	Und	Quant.	Valor Unit	Valor com BDI =>	Total	
Composição	88489	SINAPI	APLICAÇÃO MANUAL DE PINTURA COM TINTA LÁTEX ACRILICA EM PAREDES, DUAS DEMÃOS. AF_06/2014	m²	1,0000000	12,93	12,93		12,93	
Auxiliar	88310	SINAPI	PINTOR COM ENCARGOS COMPLEMENTARES	H	0,1870000	19,88	3,71		3,71	
Composição	88316	SINAPI	SERVENTE COM ENCARGOS COMPLEMENTARES	H	0,0690000	14,42	0,99		0,99	
Auxiliar	00007356	SINAPI	TINTA LÁTEX ACRILICA PREMIUM, COR BRANCO FOSCO	L	0,3300000	24,86	8,23		8,23	
					MO sem LS =>	1,98		1,70	MO com LS =>	3,68
					Valor do BDI =>	3,84			16,77	

1.8.3	Código	Banco	Descrição	Material	Und	Quant.	Valor Unit	Valor com BDI =>	Total
Composição	102229	SINAPI	PINTURA TINTA DE ACABAMENTO (PIGMENTADA) ESMALTE SINTÉTICO ACETINADO EM MADEIRA, 3 DEMÃOS. AF_01/2021	m²	1,0000000	19,99	19,99		19,99

090101/2023
 27.49
 16.77
 3.71
 0.99
 8.23
 3.68
 16.77
 19.99

[Handwritten signatures and initials]

REALIZA ENGENHARIA E IMOBILIÁRIA LTDA - CNPJ: 41.768.172/0001-97
 Av. Presidente Médici, Nº2511, Sala II, Centro, São João dos Patos / MA



Composições Analíticas com Preço Unitário
PRESTAÇÃO DE SERVIÇOS DE CONSTRUÇÃO (AMPLIAÇÃO) DE 02 SALAS E 01 LAVABO, A SEREM IMPLANTADOS NA PREFEITURA MUNICIPAL

Bancos
SINAPI - 07/2022 - Maranhão

B.D.I.
29,77%
Encargos Sociais
Desonerado:
Horista: 84,15%
Mensalista: 47,51%

PROCESSO ADMINISTRATIVO: 090101/2023
CARTA CONVITE: 001/2023

DATA: JANEIRO DE 2023

Composições Analíticas com Preço Unitário

Composições Principais

Composição	Código	Banco	Descrição	Quant.	Und	Valor com BDI =>	Total
Auxiliar	88310	SINAPI	PINTOR COM ENCARGOS COMPLEMENTARES	0,5708000	H	19,88	11,34
Insumo	00005318	SINAPI	DILUENTE AGUARRAS	0,0210000	L	19,36	0,40
Insumo	00007311	SINAPI	TINTA ESMALTE SINTETICO PREMIUM ACETINADO	0,2105000	L	39,22	8,25
MO sem LS =>						4,78	8,88
Valor do BDI =>						5,95	25,94

1.9.1	Código	Banco	Descrição	Quant.	Und	Valor com BDI =>	Total	
Composição	99802	SINAPI	LIMPEZA DE PISO CERÂMICO OU PORCELANATO COM VASSOURA A SECO. AF_04/2019	1,0000000	m²	0,36	0,36	
Composição	88316	SINAPI	SERVENTE COM ENCARGOS COMPLEMENTARES	0,0250000	H	14,42	0,36	
Auxiliar	MO sem LS =>						0,15	0,28
Valor do BDI =>						0,10	0,46	

1.9.2	Código	Banco	Descrição	Quant.	Und	Valor com BDI =>	Total
Composição	99821	SINAPI	LIMPEZA DE JANELA DE VIDRO COM CAIXILHO EM AÇO/ALUMÍNIO/PVC. AF_04/2019	1,0000000	m²	2,35	2,35
Composição	88316	SINAPI	SERVENTE COM ENCARGOS COMPLEMENTARES	0,0920000	H	14,42	1,32
Auxiliar	00005318	SINAPI	DILUENTE AGUARRAS	0,0230000	L	19,36	0,44
Insumo	00044328	SINAPI	DETERGENTE NEUTRO USO GERAL, CONCENTRADO	0,0060000	L	11,97	0,07
Insumo	00044331	SINAPI	LIMPA VIDROS COM PULVERIZADOR	0,0110000	L	47,68	0,42
MO sem LS =>						0,56	1,04
Valor do BDI =>						0,69	3,04

Nº PROC.	668
Rubrica	<i>[Assinatura]</i>

Dário Rodrigues R. Nole
Engenheiro Civil
CREA-PA 32370

REALIZA ENGENHARIA E IMOBILIÁRIA LTDA - CNPJ: 41.768.172/0001-97
Av. Presidente Médici, Nº2511, Sala II, Centro, São João dos Patos / MA



Composições Analíticas com Preço Unitário
PRESTAÇÃO DE SERVIÇOS DE CONSTRUÇÃO (AMPLIAÇÃO) DE 02 SALAS E 01
LAVABO, A SEREM IMPLANTADOS NA PREFEITURA MUNICIPAL

Bancos
SINAPI - 07/2022 - Maranhão

B.D.I.
29,77%

Encargos Sociais
Desonerado:
Horista: 84,15%
Mensalista: 47,51%

PROCESSO ADMINISTRATIVO: 090101/2023
CARTA CONVITE: 001/2023

DATA: JANEIRO DE 2023

Composições Analíticas com Preço Unitário
Composições Principais

Realiza Engenharia
Sócio/CEO/Proprietário

Diário Rodrigues R. C. Nolêto
Engenheiro Civil
CREA: 32370

FOLHA Nº 669
Nº PROC. 090101/2023
Rubrica

REALIZA ENGENHARIA E IMOBILIÁRIA LTDA - CNPJ: 41.768.172/0001-97
Av. Presidente Médici, N°2511, Sala II, Centro, São João dos Patos / MA



Obra

PRESTAÇÃO DE SERVIÇOS DE CONSTRUÇÃO (AMPLIAÇÃO) DE 02 SALAS E SINAPI - 07/2022 - Maranhão
01 LAVABO, A SEREM IMPLANTADOS NA PREFEITURA MUNICIPAL

B.D.I.
29,77%

Encargos Sociais
Desonerado:
Horista: 84,15%
Mensalista: 47,51%

PROCESSO ADMINISTRATIVO: 090101/2023
CARTA CONVITE: 001/2023

DATA: JANEIRO DE 2023
Curva ABC de Serviços

Código Banco	Descrição	Und	Quant.	Valor Unit	Total	Peso (%)	Peso Acumulado (%)
89173 SINAPI	(COMPOSIÇÃO REPRESENTATIVA) DO SERVIÇO DE EMBOÇO/MASSA ÚNICA, APLICADO MANUALMENTE, TRAÇO 1:28, EM BETONEIRA DE 400L, PAREDES INTERNAS, COM EXECUÇÃO DE TALISCAS, EDIFICAÇÃO HABITACIONAL UNIFAMILIAR (CASAS) E EDIFICAÇÃO PÚBLICA PADRÃO. AF_12/2014	m²	334,0	38,46	12.845,64	15,94	15,94
87257 SINAPI	REVESTIMENTO CERÂMICO PARA PISO COM PLACAS TIPO ESMALTADA EXTRA DE DIMENSÕES 60X60 CM APLICADA EM AMBIENTES DE ÁREA MAIOR QUE 10 M2. AF_06/2014	m²	63,1	128,49	8.107,71	10,06	26,00
103323 SINAPI	ALVENARIA DE VEDAÇÃO DE BLOCOS CERÂMICOS FURADOS NA VERTICAL DE 9X19X39 CM (ESPESURA 9 CM) E ARGAMASSA DE ASSENTAMENTO COM PREPARO MANUAL. AF_12/2021	m²	112,6	65,55	7.380,93	9,16	35,16
92541 SINAPI	TRAMA DE MADEIRA COMPOSTA POR RIPAS, CAIBROS E TERÇAS PARA TELHADOS DE ATÉ 2 ÁGUAS PARA TELHA CERÂMICA CAPA-CANAL, INCLUSO TRANSPORTE VERTICAL. AF_07/2019	m²	63,1	107,02	6.752,96	8,38	43,54
96135 SINAPI	APLICAÇÃO MANUAL DE MASSA ACRÍLICA EM PAREDES EXTERNAS DE CASAS, DUAS DEMÃOS. AF_05/2017	m²	231,8	27,49	6.372,18	7,91	51,45
96111 SINAPI	FORRO EM RÉGUAS DE PVC, FRISADO, PARA AMBIENTES RESIDENCIAIS, INCLUSIVE ESTRUTURA DE FIXAÇÃO. AF_05/2017_P	m²	63,1	85,45	5.391,89	6,69	58,14
cpu 1 Próprio	PLACA DA OBRA	m²	6,0	672,98	4.037,88	5,01	63,15
88489 SINAPI	APLICAÇÃO MANUAL DE PINTURA COM TINTA LÁTEX ACRÍLICA EM PAREDES, DUAS DEMÃOS. AF_06/2014	m²	231,8	16,77	3.887,28	4,82	67,97
93143 SINAPI	PONTO DE TOMADA RESIDENCIAL INCLUINDO TOMADA 20A/250V, CAIXA ELÉTRICA, ELETRODUTO, CABO, RASGO, QUEBRA E CHUMBAMENTO. AF_01/2016	UN	18,0	180,42	3.617,98	4,49	72,46
94439 SINAPI	(COMPOSIÇÃO REPRESENTATIVA) DO SERVIÇO DE CONTRAPISO EM ARGAMASSA TRAÇO 1:4 (CIM E AREIA), BETONEIRA 400 L, E 4 CM ÁREAS SECAS E MOLHADAS SOBRE LAJE, E 3 CM ÁREAS MOLHADAS SOBRE IMPERMEABILIZAÇÃO, CASA E EDIFICAÇÃO PÚBLICA PADRÃO. AF_11/2014	m²	63,1	55,99	3.532,96	4,38	76,84
94201 SINAPI	TELHAMENTO COM TELHA CERÂMICA CAPA-CANAL, TIPO COLONIAL, COM ATÉ 2 ÁGUAS, INCLUSO TRANSPORTE VERTICAL. AF_07/2019	m²	63,1	50,01	3.155,63	3,92	80,76
94570 SINAPI	JANELA DE ALUMÍNIO DE CORRER COM 2 FOLHAS PARA VIDROS, COM VIDROS, BATENTE, ACABAMENTO COM ACETATO OU BRILHANTE E FERRAGENS. EXCLUSIVE ALIZAR E CONTRAMARCO. FORNECIMENTO E INSTALAÇÃO. AF_12/2019	m²	4,56	452,75	2.064,54	2,56	83,32

Rubrica
72,46 LHA
76,84 PRO
090101/2023
679
83,32

REALIZA ENGENHARIA E IMOBILIÁRIA LTDA - CNPJ: 41.768.172/0001-97
Av. Presidente Médici, N°2511, Sala II, Centro, São João dos Patos / MA

[Handwritten signatures and initials]



Bancos
B.D.I.
29,77%

Encargos Sociais
Desonerado:
Horista: 84,15%
Mensalista: 47,51%

Obra
PRESTAÇÃO DE SERVIÇOS DE CONSTRUÇÃO (AMPLIAÇÃO) DE 02 SALAS E SINAPI - 07/2022 - Maranhão
01 LAVABO, A SEREM IMPLANTADOS NA PREFEITURA MUNICIPAL

PROCESSO ADMINISTRATIVO: 090101/2023
CARTA CONVITE: 001/2023

DATA: JANEIRO DE 2023
Curva ABC de Serviços

91793 SINAPI	(COMPOSIÇÃO REPRESENTATIVA) DO SERVIÇO DE INSTALAÇÃO DE TUBO DE PVC, SÉRIE NORMAL, ESGOTO PREDIAL, DN 50 MM (INSTALADO EM RAMAL DE DESCARGA OU RAMAL DE ESGOTO SANITÁRIO), INCLUSIVE CONEXÕES, CORTES E FIXAÇÕES PARA, PRÉDIOS. AF_10/2015	M	20,0	95,01	1.900,20	2,36	85,68
90790 SINAPI	KIT DE PORTA-FRONTA DE MADEIRA EM ACABAMENTO MELAMINICO BRANCO, FOLHA LEVE OU MÉDIA, 60X210CM, EXCLUSIVE FECHADURA, FIXAÇÃO COM PREENCHIMENTO PARCIAL DE ESPUMA EXPANSIVA - FORNECIMENTO E INSTALAÇÃO. AF_12/2019	UN	2,0	891,50	1.783,00	2,21	87,89
93205 SINAPI	CINTA DE AMARRAÇÃO DE ALVENARIA MOLDADA IN LOCO COM UTILIZAÇÃO DE BLOCOS CANALETA. AF_03/2016	M	40,0	44,06	1.762,40	2,19	90,08
99059 SINAPI	LOCAÇÃO CONVENCIONAL DE OBRA, UTILIZANDO GABARITO DE TÁBUAS CORRIDAS PONTALETADAS A CADA 2,00M - 2 UTILIZAÇÕES. AF_10/2018	M	20,0	66,00	1.320,00	1,64	91,72
89170 SINAPI	(COMPOSIÇÃO REPRESENTATIVA) DO SERVIÇO DE REVESTIMENTO CERÂMICO PARA PAREDES INTERNAS, MEIA OU PAREDE INTEIRA, PLACAS TIPO ESMALTADA EXTRA DE 20X20 CM, PARA EDIFICAÇÕES HABITACIONAIS UNIFAMILIAR (CASAS) E EDIFICAÇÕES PÚBLICAS PADRÃO. AF_11/2014	m²	12,2	82,93	1.011,74	1,26	92,97
91785 SINAPI	(COMPOSIÇÃO REPRESENTATIVA) DO SERVIÇO DE INSTALAÇÃO DE TUBOS DE PVC, SOLDÁVEL, ÁGUA FRIA, DN 25 MM (INSTALADO EM RAMAL, SUB-RAMAL, RAMAL DE DISTRIBUIÇÃO OU PRUMADA), INCLUSIVE CONEXÕES, CORTES E FIXAÇÕES, PARA PRÉDIOS. AF_10/2015	M	20,0	45,44	908,80	1,13	94,10
90788 SINAPI	KIT DE PORTA-FRONTA DE MADEIRA EM ACABAMENTO MELAMINICO BRANCO, FOLHA LEVE OU MÉDIA, 60X210CM, EXCLUSIVE FECHADURA, FIXAÇÃO COM PREENCHIMENTO PARCIAL DE ESPUMA EXPANSIVA - FORNECIMENTO E INSTALAÇÃO. AF_12/2019	UN	1,0	863,02	863,02	1,07	95,17
93145 SINAPI	PONTO DE ILUMINAÇÃO E TOMADA, RESIDENCIAL, INCLUINDO INTERRUPTOR SIMPLES E TOMADA 10A/250V, CAIXA ELÉTRICA, LUMINÁRIA E LÂMPADA). AF_01/2016	UN	3,0	231,15	693,45	0,86	96,03
96527 SINAPI	ESCAVAÇÃO MANUAL DE VALA PARA VIGA BALDRAME (INCLUINDO ESCAVAÇÃO PARA COLOCAÇÃO DE FÓRMAS). AF_06/2017	m²	6,0	113,06	678,36	0,84	96,99
86932 SINAPI	VASO SANITÁRIO SIFONADO COM CAIXA ACOPLADA LOUÇA BRANCA - PADRÃO MÉDIO, INCLUSIVE ENGATE FLEXÍVEL EM METAL CROMADO, 1/2 X 40CM - FORNECIMENTO E INSTALAÇÃO. AF_01/2020	UN	1,0	654,59	654,59	0,81	97,86

Nº PROC. 090101/2023
 Rubrica
 95,17
 96,03
 96,99
 97,86

[Handwritten signatures and initials]

REALIZA ENGENHARIA E IMOBILIÁRIA LTDA - CNPJ: 41.768.172/0001-97
 Av. Presidente Médici, Nº2511, Sala II, Centro, São João dos Patos / MA

[Handwritten signature]



Encargos Sociais
 Desonerado: 28,77%
 Horista: 84,15%
 Mensalista: 47,51%

Bancos
 B.D.I. 28,77%

Obra
 PRESTAÇÃO DE SERVIÇOS DE CONSTRUÇÃO (AMPLIAÇÃO) DE 02 SALAS E SINAPI - 07/2022 - Maranhão
 01 LAVABO, A SEREM IMPLANTADOS NA PREFEITURA MUNICIPAL

PROCESSO ADMINISTRATIVO: 090101/2023
 CARTA CONVITE: 001/2023

DATA: JANEIRO DE 2023
 Cuiya ABC de Serviços

97902	SINAPI	CAIXA ENTERRADA HIDRÁULICA RETANGULAR EM ALVENARIA COM TIJOLOS CERÂMICOS MACIÇOS, DIMENSÕES INTERNAS: 0,6X0,6X0,6 M PARA REDE DE ESGOTO. AF_12/2020	UN	1,0	615,09	615,09	0,76	98,45
91795	SINAPI	(COMPOSIÇÃO REPRESENTATIVA) DO SERVIÇO DE INST. TUBO PVC, SÉRIE N, ESGOTO PREDIAL, 100 MM (INST. RAMAL DESCARGA, RAMAL DE ESG. SANIT., PRUMADA ESG. SANIT., VENTILAÇÃO OU SUB-COLETOR AEREO), INCL. CONEXÕES E CORTES, FIXAÇÕES, P/ PRÉDIOS. AF_10/2015	M	6,0	80,17	481,02	0,60	99,05
86903	SINAPI	LAVATÓRIO LOUÇA BRANCA COM COLUNA, 45 X 55CM OU EQUIVALENTE, PADRÃO MÍDIO - FORNECIMENTO E INSTALAÇÃO. AF_01/2020	UN	1,0	392,16	392,16	0,49	99,53
102229	SINAPI	PINTURA TINTA DE ACABAMENTO (PIGMENTADA) ESMALTE SINTÉTICO ACETINADO EM MADEIRA, 3 DEMÃOS. AF_01/2021	m²	6,3	25,94	163,42	0,20	99,73
97610	SINAPI	LÂMPADA COMPACTA DE LED 10 W, BASE E27 - FORNECIMENTO E INSTALAÇÃO. AF_02/2020	UN	6,0	19,73	118,38	0,15	99,88
89482	SINAPI	CAIXA SIFONADA, PVC, DN 100 X 100 X 50 MM, FORNECIDA E INSTALADA EM RAMAIS DE ENCAMINHAMENTO DE ÁGUA PLUVIAL. AF_06/2022	UN	1,0	52,34	52,34	0,06	99,95
99802	SINAPI	LIMPEZA DE PISO CERÂMICO OU PORCELANATO COM VASSOURA A SECO. AF_04/2019	m²	63,1	0,46	29,02	0,04	99,98
99821	SINAPI	LIMPEZA DE JANELA DE VIDRO COM CAIXILHO EM AÇO/ALUMÍNIO/PVC. AF_04/2019	m²	4,56	3,04	13,86	0,02	100,00

Total sem BDI 62.108,22
 Total do BDI 18.480,21
 Total Geral 80.588,43

OITENTA MIL, QUINHENTOS E OITENTA E OITO REAIS, E QUARENTA E TRÊS CENTAVOS

FOLHA N° 677
 N° PROC. 0920172023
 Rubrica:

Dário Rodrigues R. de. Nolêto
 Engenheiro Civil
 CREA/RJ: 32370

Realiza Engenharia
 Sócio/CEO/Proprietário

[Handwritten signatures and marks]

REALIZA ENGENHARIA E IMOBILIÁRIA LTDA - CNPJ: 41.768.172/0001-97
 Av. Presidente Médici, N°2511, Sala II, Centro, São João dos Patos / MA

Item	Descrição	Total Por Etapa	30 DIAS	60 DIAS	90 DIAS	120 DIAS	150 DIAS
1	AMPLIAÇÃO DE SALAS	100,00%	18,86%	47,86%	33,28%		
1.1	SERVIÇOS PRELIMINARES	80,588.43	15.202,02	38.569,42	26.816,99		
1.2	COBERTURA	100,00%	100,00%				
1.3	ALVENARIA E VEDAÇÕES	8.038,24	5.036,24	100,00%			
1.4	ESQUADRIAS	15.300,48	39,85%	15.300,48			
1.5	PISO E PAVIMENTAÇÃO	100,00%	9.165,76	13.834,93	100,00%		
1.6	INSTALAÇÕES ELÉTRICAS	23.000,71	100,00%				
1.7	INSTALAÇÕES HIDROSSANITÁRIAS	4.710,56	100,00%				
1.8	PINTURA	11.640,67	100,00%				
1.9	LIMPEZA FINAL DA OBRA	4.429,81	100,00%				
		5.004,20	100,00%	5.004,20			
		10.422,88	100,00%	10.422,88	100,00%		
		42,88	100,00%	42,88	100,00%		
Porcentagem			18,86%	47,86%	33,28%	0,0%	0,0%
Custo			15.202,02	38.569,42	26.816,99	0,00	0,00
Porcentagem Acumulado			18,86%	66,72%	100,0%	100,0%	100,0%
Custo Acumulado			15.202,02	53.771,44	80.588,43	80.588,43	80.588,43

Arturo Rodrigues P. G. Moleto
Engenheiro Civil
CREA/DF. 62370

Realiza Engenharia
Sócio/CEO/Proprietário

FOLHA Nº 673
Nº PROC. 090101/2023
Rubrica

REALIZA ENGENHARIA E IMOBILIÁRIA LTDA - CNPJ: 41.768.172/0001-97
Av. Presidente Médici, N°2511, Sala II, Centro, São João dos Patos / MA



OBRA/PROJETO: PRESTAÇÃO DE SERVIÇOS DE CONSTRUÇÃO (AMPLIAÇÃO) DE 02 SALAS E 01 LAVABO, A SEREM IMPLANTADOS NA PREFEITURA MUNICIPAL

PROPONENTE: PREFEITURA MUNICIPAL DE SÃO JOÃO DOS PATOS/MA **BDI:** 29,77%

LOCAL: SÃO JOÃO DOS PATOS/MA

DATA: JANEIRO DE 2023

PROCESSO ADMINISTRATIVO: 090101/2023

REFERÊNCIAS: SINAPI - 07/2022 - MARANHÃO

ENCARGOS SOCIAIS

HORISTA: 84,15 %

MENSALISTA: 47,51%

COMPOSIÇÃO DE BDI (%) - COM DESONERAÇÃO

$$BDI = (1 + AC + S + G + R + I) \times (1 + DF) \times (1 + LB) \div (1 - I) - 1$$

Onde:

- I = Tributos
- AC = Administração Central
- DF = Despesas Financeiras
- R + I = Riscos e Imprevistos
- LB = Lucro Bruto
- S + G = Seguros e Garantias

A parcela I (tributos) deverá considerar os valores de PIS, COFINS, ISSQN e CPRB. A provisão para pagamento do IRPJ e CSLL deverá estar embutida no lucro bruto.

No caso deste orçamento, foram adotados os seguintes valores, que conduziram a uma taxa de BDI de 29,77%, conforme memória de cálculo abaixo

ITEM	DISCRIMINAÇÃO	(%)
GRUPO A	DESPESAS ADMINISTRATIVAS	
A-1	Administração Central	3,50%
	TOTAL =	3,50%
GRUPO B	LUCRO	
B-1	Lucro Bruto	8,13%
	TOTAL =	8,13%
GRUPO C	IMPOSTOS	
C-1	PIS	0,65%
C-2	COFINS	3,00%
C-3	ISSQN	2,50%
C-4	CPRB	4,50%
	TOTAL =	10,65%
GRUPO D	DIVERSOS	
D-1	Despesas Financeiras	1,39%
D-2	Riscos e Imprevistos	1,26%
D-3	Seguro + Garantia	1,00%
	TOTAL =	3,65%
	TOTAL =	29,77%

FOLHA N° 675
N° PROC. 09/101/2023
Rubrica

MEMÓRIA DE CÁLCULO

$$BDI = ((1 + AC + S + G + R + I) \times (1 + DF) \times (1 + LB) + (1 - I) - 1) \times 100$$

$$BDI = ((1 + 0,035 + 0,01 + 0,0126) \times (1 + 0,0139) \times (1 + 0,0813) + (1 - 0,1065) - 1) \times 100$$

$$BDI = (1,0576 \times 1,0139 \times 1,0813 + 0,8935 - 1) \times 100$$

$$BDI = (1,159 + 0,8935 - 1) \times 100$$

$$BDI = (1,2977 - 1) \times 100$$

$$BDI = 0,2977 \times 100$$

$$BDI = 29,77\%$$

LIMITES DE TAXAS INTEGRANTES DA COMPOSIÇÃO DE BDI PARA CONSTRUÇÃO DE EDIFÍCIOS, CONFORME ACÓRDÃO N° 2622/2013 DO TRIBUNAL DE CONTAS DA UNIÃO

COMPONENTE	1º QUARTIL	QUARTIL MÉDIO	3º QUARTIL
Seguros e Garantias	0,80%	0,80%	1,00%
Riscos e Imprevistos	0,97%	1,27%	1,27%
Despesas Financeiras	0,59%	1,23%	1,39%
Administração Central	3,00%	4,00%	5,50%
Lucro	6,16%	7,40%	8,96%

Viano Rodrigues F. G. Noleto
Engenheiro Civil
CREA-PI-32370

OBRA/PROJETO: PRESTAÇÃO DE SERVIÇOS DE CONSTRUÇÃO (AMPLIAÇÃO) DE 02 SALAS E 01 LAVABO, a SEREM IMPLANTADOS NA PREFEITURA MUNICIPAL

PROponente: PREFEITURA MUNICIPAL DE SÃO JOÃO DOS PATOS/MA BDI: 29,77%

LOCAL: SÃO JOÃO DOS PATOS/MA

DATA: JANEIRO DE 2023

PROCESSO ADMINISTRATIVO: 090101/2023

REFERÊNCIAS: SINAPI - 07/2022 - MARANHÃO

ENCARGOS SOCIAIS

HORISTA: 84,15%

MENSALISTA 47,51%

Encargos Sociais Sobre a Mão de Obra:			
CÓDIGO	DESCRIÇÃO	COM DESONERAÇÃO	
		HORISTA (%)	MENSALISTA (%)
Grupo A			
A1	INSS	0,00%	0,00%
A2	SESI	1,50%	1,50%
A3	SENAI	1,00%	1,00%
A4	INCRA	0,20%	0,20%
A5	SEBRAE	0,60%	0,60%
A6	Salário Educação	2,50%	2,50%
A7	Seguro Contra Acidentes de Trabalho	3,00%	3,00%
A8	FGTS	8,00%	8,00%
A9	SECONCI	1,00%	1,00%
A	Total	17,80%	17,80%
Grupo B			
B1	Repouso Semanal Remunerado	17,87%	Não incide
B2	Feriados	3,95%	Não incide
B3	Auxílio - Enfermidade	0,86%	0,66%
B4	13º Salário	10,91%	8,33%
B5	Licença Paternidade	0,07%	0,05%
B6	Faltas Justificadas	0,73%	0,56%
B7	Dias de Chuva	1,49%	Não incide
B8	Auxílio Acidentes de Trabalho	0,10%	0,08%
B9	Férias Gozadas	10,26%	7,84%
B10	Salário Maternidade	0,04%	0,03%
B	Total	46,28%	17,55%
Grupo C			
C1	Aviso Prévio Indenizado	4,52%	3,46%
C2	Aviso Prévio Trabalhado	0,11%	0,08%
C3	Férias Indenizadas	3,64%	2,78%
C4	Depósito Rescisão Sem Justa Causa	2,80%	2,14%
C5	Indenização Adicional	0,38%	0,29%
C	Total	11,45%	8,75%
Grupo D			
D1	Reincidência de Grupo A sobre Grupo B	8,24%	3,12%
D2	Reincidência de Grupo A sobre Aviso Prévio Trabalhado e Reincidência do FGTS sobre Aviso Prévio Indenizado	0,38%	0,29%
D	Total	8,62%	3,41%
Total (A+B+C+D)		84,15%	47,51%

COM DESONERAÇÃO

ESTÃO SENDO ADOTADOS OS PERCENTUAIS ABAIXO:

Código	% dos Grupos	HORISTA	MENSALISTA
A:	17,80%		
B:	46,28%		
C:	11,45%		
D:	8,62%		
		84,15%	47,51%

Dário Rodrigues R. G. Nolêto
Engenheiro Civil
CREA-PI: 32370

REALIZA ENGENHARIA E IMOBILIÁRIA LTDA - CNPJ: 41.768.172/0001-97
Av. Presidente Médici, N°2511, Sala II, Centro, São João dos Patos / MA