

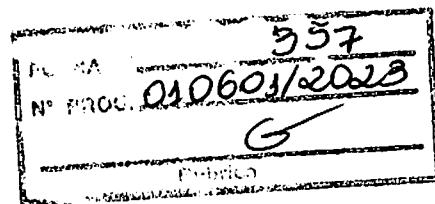

ESTADO DO MARANHÃO
PREFEITURA DE SÃO JOÃO DOS PATOS - MA
CNPJ Nº 06.089.668/0001-33



Processo Administrativo nº 010601/2023

PREGÃO ELETRÔNICO N.º 040/2023 – SISTEMA DE REGISTRO DE PREÇOS

TIPO: MENOR PREÇO GLOBAL

DATA: 18/07/2023

ABERTURA: 10:00 HORAS

Objeto: Contratação de empresa para a prestação de serviços de terceirização de mão de obra, apoio administrativo e expediente para suprir as necessidades da Secretaria Municipal de Saúde.

Habilitação da Empresa:

L. FEITOSA DE SÁ - PRIME PRESTADORA

CNPJ: 21.059.965/0001-20



FOLHA N°	359
N° PROC.	010003/2023
Rubrica	

CONTROLADORIA-GERAL DA UNIÃO

Certidão negativa correcional (CGU-PJ, CEIS, CNEP e CEPIM)

Consultado: LEILTON FEITOSA DE SA

CPF/CNPJ: 001.878.233-75

Certifica-se que, em consulta aos cadastros CGU-PJ, CEIS, CNEP e CEPIM mantidos pela Corregedoria-Geral da União, **NÃO CONSTAM** registros de penalidades vigentes relativas ao CNPJ/CPF consultado.

Destaca-se que, nos termos da legislação vigente, os referidos cadastros consolidam informações prestadas pelos entes públicos, de todos os Poderes e esferas de governo.

O Sistema CGU-PJ consolida os dados sobre o andamento dos processos administrativos de responsabilização de entes privados no Poder Executivo Federal.

O Cadastro Nacional de Empresas Inidôneas e Suspensas (CEIS) apresenta a relação de empresas e pessoas físicas que sofreram sanções que implicaram a restrição de participar de licitações ou de celebrar contratos com a Administração Pública.

O Cadastro Nacional de Empresas Punidas (CNEP) apresenta a relação de empresas que sofreram qualquer das punições previstas na Lei nº 12.846/2013 (Lei Anticorrupção).

O Cadastro de Entidades Privadas sem Fins Lucrativos Impedidas (CEPIM) apresenta a relação de entidades privadas sem fins lucrativos que estão impedidas de celebrar novos convênios, contratos de repasse ou termos de parceria com a Administração Pública Federal, em função de irregularidades não resolvidas em convênios, contratos de repasse ou termos de parceria firmados anteriormente.

Certidão emitida às 10:30:04 do dia 14/07/2023 , com validade até o dia 13/08/2023.

Link para consulta da verificação da certidão <https://certidoes.cgu.gov.br/>

Código de controle da certidão: wKs52dihCbhKMLIm51j3

Qualquer rasura ou emenda invalidará este documento.



FOLHA N°	359
N° PROC.	010601/2023
Rubrica	

CONTROLADORIA-GERAL DA UNIÃO

Certidão negativa correcional (CGU-PJ, CEIS, CNEP e CEPIM)

Consultado: L FEITOSA DE SA

CPF/CNPJ: 21.059.965/0001-20

Certifica-se que, em consulta aos cadastros CGU-PJ, CEIS, CNEP e CEPIM mantidos pela Corregedoria-Geral da União, **NÃO CONSTAM** registros de penalidades vigentes relativas ao CNPJ/CPF consultado.

Destaca-se que, nos termos da legislação vigente, os referidos cadastros consolidam informações prestadas pelos entes públicos, de todos os Poderes e esferas de governo.

O Sistema CGU-PJ consolida os dados sobre o andamento dos processos administrativos de responsabilização de entes privados no Poder Executivo Federal.

O Cadastro Nacional de Empresas Inidôneas e Suspensas (CEIS) apresenta a relação de empresas e pessoas físicas que sofreram sanções que implicaram a restrição de participar de licitações ou de celebrar contratos com a Administração Pública.

O Cadastro Nacional de Empresas Punidas (CNEP) apresenta a relação de empresas que sofreram qualquer das punições previstas na Lei nº 12.846/2013 (Lei Anticorrupção).

O Cadastro de Entidades Privadas sem Fins Lucrativos Impedidas (CEPIM) apresenta a relação de entidades privadas sem fins lucrativos que estão impedidas de celebrar novos convênios, contratos de repasse ou termos de parceria com a Administração Pública Federal, em função de irregularidades não resolvidas em convênios, contratos de repasse ou termos de parceria firmados anteriormente.

Certidão emitida às 10:28:53 do dia 14/07/2023 , com validade até o dia 13/08/2023.

Link para consulta da verificação da certidão <https://certidoes.cgu.gov.br/>

Código de controle da certidão: HXa1h2PhCdFYhiuLXWs8

Qualquer rasura ou emenda invalidará este documento.



FOLHA N°	360
N° PROC.	010603/2023
	Rubrica

TRIBUNAL DE CONTAS DA UNIÃO

**CERTIDÃO NEGATIVA DE
CONTAS JULGADAS IRREGULARES**

Nome completo: **LEILTON FEITOSA DE SA**
CPF/CNPJ: **001.878.233-75**

O Tribunal de Contas da União **CERTIFICA**, para os devidos fins e a pedido do interessado, que, na presente data, em consulta aos sistemas informatizados do TCU, considerados os julgados do Tribunal e o cadastro de responsáveis por contas julgadas irregulares, **NÃO CONSTA** nenhuma **CONTA JULGADA IRREGULAR** em nome do (a) requerente acima identificado(a).

A consulta para emissão desta certidão considerou os processos nos quais o Tribunal se manifestou em decisão definitiva do Tribunal pelo julgamento de contas irregulares desde a data do respectivo acórdão condenatório. Foram excluídos os lançamentos relativos a processos em tramitação que ainda não foram objeto de deliberação deste Tribunal, os arquivados por decisão terminativa e aqueles cujas condenações foram tornadas insubsistentes por decisão judicial ou por decisão definitiva em recurso neste Tribunal, transitadas em julgado.

Certidão emitida às 10:31:36 do dia 14/07/2023, com validade de trinta dias a contar da emissão.

A veracidade das informações aqui prestadas podem ser confirmadas no sítio <http://contasirregulares.tcu.gov.br>, na opção "*Verificar certidão emitida*".

Código de controle da certidão: SFI2140723103136

Atenção: qualquer rasura ou emenda invalidará este documento.



FOLHA N°	361
N° PROC.	010601/20.23
	Rubrica

TRIBUNAL DE CONTAS DA UNIÃO

**CERTIDÃO NEGATIVA DE
CONTAS JULGADAS IRREGULARES**

Nome completo: **L FEITOSA DE SA**
CPF/CNPJ: **21.059.965/0001-20**

O Tribunal de Contas da União CERTIFICA, para os devidos fins e a pedido do interessado, que, na presente data, em consulta aos sistemas informatizados do TCU, considerados os julgados do Tribunal e o cadastro de responsáveis por contas julgadas irregulares, NÃO CONSTA nenhuma CONTA JULGADA IRREGULAR em nome do (a) requerente acima identificado(a).

A consulta para emissão desta certidão considerou os processos nos quais o Tribunal se manifestou em decisão definitiva do Tribunal pelo julgamento de contas irregulares desde a data do respectivo acórdão condenatório. Foram excluídos os lançamentos relativos a processos em tramitação que ainda não foram objeto de deliberação deste Tribunal, os arquivados por decisão terminativa e aqueles cujas condenações foram tornadas insubsistentes por decisão judicial ou por decisão definitiva em recurso neste Tribunal, transitadas em julgado.

Certidão emitida às 10:30:51 do dia 14/07/2023, com validade de trinta dias a contar da emissão.

A veracidade das informações aqui prestadas podem ser confirmadas no sítio <http://contasirregulares.tcu.gov.br>, na opção "*Verificar certidão emitida*".

Código de controle da certidão: N1WY140723103051

Atenção: qualquer rasura ou emenda invalidará este documento.



FOLHA N°	362
N° PROC.	010601/2023
	6
	Rubrica

TRIBUNAL DE CONTAS DA UNIÃO
CERTIDÃO NEGATIVA
DE
LICITANTES INIDÔNEOS

(Válida somente com a apresentação do CPF)

Nome completo: **LEILTON FEITOSA DE SA**

CPF/CNPJ: **001.878.233-75**

O Tribunal de Contas da União CERTIFICA que, na presente data, o (a) requerente acima identificado(a) NÃO CONSTA da relação de responsáveis inidôneos para participar de licitação na administração pública federal, por decisão deste Tribunal, nos termos do art. 46 da Lei nº 8.443/92 (Lei Orgânica do TCU).

Não constam da relação consultada para emissão desta certidão os responsáveis ainda não notificados do teor dos acórdãos condenatórios, aqueles cujas condenações tenham tido seu prazo de vigência expirado, bem como aqueles cujas apreciações estejam suspensas em razão de interposição de recurso com efeito suspensivo ou de decisão judicial.

Certidão emitida às 10:27:52 do dia 14/07/2023, com validade de trinta dias a contar da emissão.

A veracidade das informações aqui prestadas podem ser confirmadas no sítio <https://contas.tcu.gov.br/ords/f?p=INABILITADO:5>

Código de controle da certidão: E2SJ140723102752

Atenção: qualquer rasura ou emenda invalidará este documento.

}
J
6



FOLHA N°	363
N° PROC.	010601/2023
	G
	Rubrica

TRIBUNAL DE CONTAS DA UNIÃO
CERTIDÃO NEGATIVA
DE
LICITANTES INIDÔNEOS

Nome completo: L FEITOSA DE SA

CPF/CNPJ: 21.059.965/0001-20

O Tribunal de Contas da União CERTIFICA que, na presente data, o (a) requerente acima identificado(a) **NÃO CONSTA** da relação de responsáveis inidôneos para participar de licitação na administração pública federal, por decisão deste Tribunal, nos termos do art. 46 da Lei nº 8.443/92 (Lei Orgânica do TCU).

Não constam da relação consultada para emissão desta certidão os responsáveis ainda não notificados do teor dos acórdãos condenatórios, aqueles cujas condenações tenham tido seu prazo de vigência expirado, bem como aqueles cujas apreciações estejam suspensas em razão de interposição de recurso com efeito suspensivo ou de decisão judicial.

Certidão emitida às 10:27:01 do dia 14/07/2023, com validade de trinta dias a contar da emissão.

A veracidade das informações aqui prestadas podem ser confirmadas no sítio <https://contas.tcu.gov.br/ords/f?p=INABILITADO:5>

Código de controle da certidão: PQRC140723102701

Atenção: qualquer rasura ou emenda invalidará este documento.

{
S
G

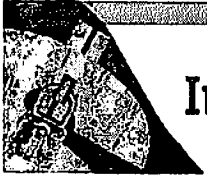

Improbidade Administrativa e Inelegibilidade

Certidão Negativa

FOLHA N°	364
N° PROC.	010601/2023
	
	Rubrica

Certifico que nesta data (14/07/2023 às 10:25) NÃO CONSTA no Cadastro Nacional de Condenações Cíveis por Ato de Improbidade Administrativa e Inelegibilidade registros de condenação com trânsito em julgado ou sanção ativa quanto ao CPF nº 001.878.233-75.

A condenação por atos de improbidade administrativa não implica automático e necessário reconhecimento da inelegibilidade do condenado.

Para consultas sobre inelegibilidade acesse portal do TSE em <http://divulgacandcontas.tse.jus.br/>

Esta certidão é expedida gratuitamente. Sua autenticidade pode ser por meio do número de controle 64B1.4CCB.8340.8131 no seguinte endereço: https://www.cnj.jus.br/improbidade_adm/autenticar_certidao.php



Improbidade Administrativa e Inelegibilidade

Certidão Negativa

FOLHA N°	365
N° PROC.	010601/2023
	
Rubrica	

Certifico que nesta data (14/07/2023 às 10:23) NÃO CONSTA no Cadastro Nacional de Condenações Cíveis por Ato de Improbidade Administrativa e Inelegibilidade registros de condenação com trânsito em julgado ou sanção ativa quanto ao CNPJ nº 21.059.965/0001-20.

A condenação por atos de improbidade administrativa não implica automático e necessário reconhecimento da inelegibilidade do condenado.

Para consultas sobre inelegibilidade acesse portal do TSE em <http://divulgacandcontas.tse.jus.br/>

Esta certidão é expedida gratuitamente. Sua autenticidade pode ser por meio do número de controle 64B1.4C63.5387.4027 no seguinte endereço: https://www.cnj.jus.br/improbidade_adm/autenticar_certidao.php





Sistema de Cadastramento Unificado de Fornecedores - SICAF

Certificado de Registro Cadastral - CRC

(Emissão conforme art. 17 da Instrução Normativa nº 03, de 26 abril de 2018)

CNPJ: 21.059.965/0001-20

Razão Social: L FEITOSA DE SA

FOLHA Nº	366
Nº PROC.	010601/2023
Rubrica	

Atividade Econômica Principal:

7830-2/00 - FORNECIMENTO E GESTÃO DE RECURSOS HUMANOS PARA TERCEIROS

Endereço:

AVENIDA DANIEL DE LA TOUCHE, SN - COND VIA LA TOUCHE CENTERSALA 112 -
COHAJAP - São Luís / Maranhão

Observações:

A veracidade das informações poderá ser verificada no endereço www.comprasgovernamentais.gov.br.

Este certificado não substitui os documentos enumerados nos artigos 28 a 31 da Lei nº 8.666, de 1993.

Emitido em: 12/07/2023 14:20



FOLHA N°	367
N° PROC.	010001/2023
Rubrica	

Sistema de Cadastramento Unificado de Fornecedores - SICAF

Declaração

Declaramos para os fins previstos na Lei nº 8.666, de 1993, conforme documentação registrada no SICAF, que a situação do fornecedor no momento é a seguinte:

Dados do Fornecedor

CNPJ: 21.059.965/0001-20 DUNS@: 90*****43
Razão Social: L FEITOSA DE SA
Nome Fantasia: PRIME PRESTADORA
Situação do Fornecedor: Credenciado Data de Vencimento do Cadastro: 18/12/2023
Natureza Jurídica: EMPRESÁRIO (INDIVIDUAL)
MEI: Não
Porte da Empresa: Demais

Ocorrências e Impedimentos

Ocorrência: Nada Consta
Impedimento de Licitar: Nada Consta

Níveis cadastrados:

I - Credenciamento

II - Habilitação Jurídica

III - Regularidade Fiscal e Trabalhista Federal

Receita Federal e PGFN	Validade:	17/09/2023
FGTS	Validade:	04/08/2023
Trabalhista (http://www.tst.jus.br/certidao)	Validade:	08/01/2024

IV - Regularidade Fiscal Estadual/Distrital e Municipal

Receita Estadual/Distrital	Validade:	01/11/2023
Receita Municipal	Validade:	26/09/2023

V - Qualificação Técnica

VI - Qualificação Econômico-Financeira

Validade: 31/05/2024

Esta declaração é uma simples consulta e não tem efeito legal

Emitido em: 12/07/2023 14:32

1 de 1

CPF: 001.878.233-75 Nome: LEILTON FEITOSA DE SA

Ass: _____

REPUBLICA FEDERATIVA DO BRASIL

MATRICULA



Leilton Feitosa de Sa

ASSINATURA DO TITULAR

CARTEIRA DE IDENTIDADE

VALIDA EM TODO O TERRITÓRIO NACIONAL

REGISTRO GERAL 000054461896-3 DATA DE CAPTAÇÃO 12/09/2017

NOME LEILTON FEITOSA DE SA

FILIAÇÃO LINDOMAR PEREIRA DE SA E TEREZA LUCIA FEITOSA DE SA

NATURALIDADE SAO LUIS - MA DATA DE NASCIMENTO 11/10/1983

DOC. ORIGENS CASAM. N. 7246 FLS. 80 LIV. 19 BAUX

RUF 001878233-75

SÃO LUIS-MA

P-147

ASSINATURA DO DIRETOR

VIA-02

LEI N.º 7.116 DE 29/08/83

FOLHA N.º 368

N.º PROC. 010601/2023

Rubrica B

3

9

**PRIMEIRA ALTERAÇÃO DE EMPRESÁRIO INDIVIDUAL
L FEITOSA DE SA**

Leilton Feitosa de Sá, brasileiro, casado sob-regime de comunhão parcial de bens, data de nascimento 11/10/1983, natural de Sucupira do Norte/MA, empresário, CPF nº 001.878.233-75, carteira de identidade 544618963 GEJUSPC/MA, residente e domiciliado na Avenida dos holandeses, número 02, Condomínio Monet, Apartamento 1201, Olho D'agua, CEP 65065-180, São Luís/MA, titular da empresa da empresa **L FEITOSA DE SA**, inscrita no CNPJ: 21.059.965/0001-20, estabelecida na Avenida Daniel de La Touche, s/n, sala 112, Condomínio Via La Touche Center, Cohajap, São Luís/MA, CEP 65.072-455, devidamente registrada na Junta Comercial do Estado do Maranhão (JUCEMA) sob o NIRE nº 21102340096, resolve alterar sua EMPRESA INDIVIDUAL, a qual se regerá pelas cláusulas a seguir:

Cláusula I – Altera o capital de R\$ 2.500.000,00 (dois milhões e quinhentos mil reais), para R\$ 3.500.000,00 (três milhões e quinhentos mil reais), cuja diferença é integralizado neste ato, em moeda corrente do País.

Cláusula II – Altera o objeto para:

- 7830200 - Fornecimento e gestão de recursos humanos para terceiros;
- 8219999 - Preparação de documentos e serviços especializados de apoio administrativo não especificados anteriormente (serviços de apoio);
- 8299799 - Outras atividades de serviços prestados principalmente às empresas não especificadas anteriormente (privado);
- 8550302 - Atividades de apoio à educação, exceto caixas escolares;
- 8599604 - Treinamento em desenvolvimento profissional e gerencial;
- 8690999 - Outras atividades de atenção à saúde humana não especificadas anteriormente (apoio);
- 8011101 - Atividades de vigilância e segurança privada;
- 6209100 - Suporte técnico, manutenção e outros serviços em tecnologia da informação;
- 9102302 - Restauração e conservação de lugares e prédios históricos ;
- 8424800 - Segurança e ordem pública;
- 8121400 - Limpeza em prédios e em domicílios;
- 3312103 - Manutenção e reparação de aparelhos eletromédicos e eletroterapêuticos e equipamentos de irradiação;
- 3811400 - Coleta de resíduos não perigosos;
- 3812200 - Coleta de resíduos perigosos;
- 4645101 - Comércio atacadista de instrumentos e materiais para uso médico, cirúrgico, hospitalar e de laboratórios;
- 4664800 - Comércio atacadista de máquinas, aparelhos e equipamentos para uso odonto-médico-hospitalar; partes e peças;
- 4684299 - Comércio atacadista de outros produtos químicos e petroquímicos não especificados anteriormente (oxigênio);
- 7739002 - Aluguel de equipamentos científicos, médicos e hospitalares, sem operador;
- 8660700 - Atividades de apoio à gestão de saúde;
- 4618402 - Representantes comerciais e agentes do comércio de instrumentos

S

FOLHA N°	370
N° PROC.	010601/2023
Rubrica	G

e materiais odonto-médico-hospitalares;
8630599 - Atividades de atenção ambulatorial não especificadas anteriormente (atenção ambulatorial);
8111700 - serviços combinados para apoio a edifícios, exceto condomínios prediais;
4649408 - comércio atacadista de produtos de higiene, limpeza e conservação domiciliar;
4649409 - comércio atacadista de produtos de higiene, limpeza e conservação domiciliar, com atividade de fracionamento e acondicionamento associada;
8122200 - imunização e controle de pragas urbanas;
8129000 - atividades de limpeza não especificadas anteriormente (atividades de limpeza);
8130300 - atividades paisagísticas;
8211300 - serviços combinados de escritório e apoio administrativo;
7810800 - seleção e agenciamento de mão de obra;
7820500 - locação de mão de obra temporária.
7739099 – Aluguel de outras máquinas e equipamentos comerciais e industriais não especificados anteriormente, sem operador (geradores, guinchos, guindastes, empilhadeiras);
7020400 – Atividades de consultoria em gestão empresarial, exceto consultoria técnica específica;
8630502 – Atividade médica ambulatorial com recursos para realização de exames complementares;
8610102 – Atividades de atendimento em pronto-socorro e unidades hospitalares para atendimento a urgências;
8630503 - Atividade médica ambulatorial restrita a consultas.

Incluir:

4120400 – Construção de edifícios;
4212000 - Construção de obras de arte especiais;
4213800 – Obras de urbanização – ruas, praças e calçadas;
4221902 – Construção de estações e redes de distribuição de energia elétrica;
4221903 – Manutenção de redes de distribuição de energia elétrica;
4221905 – Manutenção de estações e redes de telecomunicações;
4222701 – Construção de redes de abastecimento de água, coleta de esgoto e construções correlatas, exceto obras de irrigação;
4292801 – Montagem de estruturas metálicas;
4299501 – Construção de instalações esportivas e recreativas;
4311802 – Preparação de canteiro e limpeza de terreno;
4313400 – Obras de terraplenagem;
4391600 – Obras de fundações;
4399101 – Administração de obras;
5231101 – Administração de infra-estrutura portuária;
5231102 – Atividades de operador portuário;
5250804 – Organização logística do transporte de carga;
7112000 – Serviços de engenharia;
7732201 – Aluguel de máquinas e equipamentos para construção sem operador, exceto andaimes;
4211101 - Construção de rodovias e ferrovias.

S

G

FOLHA N°	371
N° PROC.	010601/2023
	
	Rubrica

Consolida – se o contrato mediante a seguinte redação:

Leilton Feitosa de Sá, brasileiro, casado sob-regime de comunhão parcial de bens, data de nascimento 11/10/1983, natural de Sucupira do Norte/MA, empresário, CPF nº 001.878.233-75, carteira de identidade 544618963 GEJUSPC/MA, residente e domiciliado na Avenida dos holandeses, número 02, Condomínio Monet, Apartamento 1201, D'agua, CEP 65065-180, São Luís/MA

Cláusula I - O Empresário Individual tem a razão social **L FEITOSA DE SA**, inscrita no CNPJ: 21.059.965/0001-20, estabelecida na Avenida Daniel de La Touche, s/n, sala 112, Condomínio Via La Touche Center, Cohajap, São Luís/MA, CEP 65.072-455

Cláusula II - O capital é de R\$ R\$ 3.500.000,00 (três milhões e quinhentos mil reais), totalmente subscrito e integralizado, neste ato, em moeda corrente do País.

Cláusula III - O Empresário Individual tem por objeto o exercício das seguintes atividades econômicas:

- 7830200 - Fornecimento e gestão de recursos humanos para terceiros;
- 8219999 - Preparação de documentos e serviços especializados de apoio administrativo não especificados anteriormente (serviços de apoio);
- 8299799 - Outras atividades de serviços prestados principalmente às empresas não especificadas anteriormente (privado);
- 8550302 - Atividades de apoio à educação, exceto caixas escolares;
- 8599604 - Treinamento em desenvolvimento profissional e gerencial;
- 8690999 - Outras atividades de atenção à saúde humana não especificadas anteriormente (apoio);
- 8011101 - Atividades de vigilância e segurança privada;
- 6209100 - Suporte técnico, manutenção e outros serviços em tecnologia da informação;
- 9102302 - Restauração e conservação de lugares e prédios históricos ;
- 8424800 - Segurança e ordem pública;
- 8121400 - Limpeza em prédios e em domicílios;
- 3312103 - Manutenção e reparação de aparelhos eletromédicos e eletroterapêuticos e equipamentos de irradiação;
- 3811400 - Coleta de resíduos não perigosos;
- 3812200 - Coleta de resíduos perigosos;
- 4645101 - Comércio atacadista de instrumentos e materiais para uso médico, cirúrgico, hospitalar e de laboratórios;
- 4664800 - Comércio atacadista de máquinas, aparelhos e equipamentos para uso odonto-médico-hospitalar; partes e peças;
- 4684299 - Comércio atacadista de outros produtos químicos e petroquímicos não especificados anteriormente (oxigênio);
- 7739002 - Aluguel de equipamentos científicos, médicos e hospitalares, sem operador;
- 8660700 - Atividades de apoio à gestão de saúde;
- 4618402 - Representantes comerciais e agentes do comércio de instrumentos

FOLHA N°	372
N° PROC.	010601/2023
Rubrica	

- e materiais odonto-médico-hospitalares;
8630599 - Atividades de atenção ambulatorial não especificadas anteriormente (atenção ambulatorial);
8111700 - serviços combinados para apoio a edifícios, exceto condomínios prediais;
4649408 - comércio atacadista de produtos de higiene, limpeza e conservação domiciliar;
4649409 - comércio atacadista de produtos de higiene, limpeza e conservação domiciliar, com atividade de fracionamento e acondicionamento associada;
8122200 - imunização e controle de pragas urbanas;
8129000 - atividades de limpeza não especificadas anteriormente (atividades de limpeza);
8130300 - atividades paisagísticas;
8211300 - serviços combinados de escritório e apoio administrativo;
7810800 - seleção e agenciamento de mão de obra;
7820500 - locação de mão de obra temporária.
7739099 – Aluguel de outras máquinas e equipamentos comerciais e industriais não especificados anteriormente, sem operador (geradores, guinchos, guindastes, empilhadeiras);
7020400 – Atividades de consultoria em gestão empresarial, exceto consultoria técnica específica;
8630502 – Atividade médica ambulatorial com recursos para realização de exames complementares;
8610102 – Atividades de atendimento em pronto-socorro e unidades hospitalares para atendimento a urgências;
8630503 - Atividade médica ambulatorial restrita a consultas.
4120400 – Construção de edifícios;
4212000 - Construção de obras de arte especiais;
4213800 – Obras de urbanização – ruas, praças e calçadas;
4221902 – Construção de estações e redes de distribuição de energia elétrica;
4221903 – Manutenção de redes de distribuição de energia elétrica;
4221905 – Manutenção de estações e redes de telecomunicações;
4222701 – Construção de redes de abastecimento de água, coleta de esgoto e construções correlatas, exceto obras de irrigação;
4292801 – Montagem de estruturas metálicas;
4299501 – Construção de instalações esportivas e recreativas;
4311802 – Preparação de canteiro e limpeza de terreno;
4313400 – Obras de terraplenagem;
4391600 – Obras de fundações;
4399101 – Administração de obras;
5231101 – Administração de infra-estrutura portuária;
5231102 – Atividades de operador portuário;
5250804 – Organização logística do transporte de carga;
7112000 – Serviços de engenharia;
7732201 – Aluguel de máquinas e equipamentos para construção sem operador, exceto andaimes;
4211101 - Construção de rodovias e ferrovias.

S

}

✓

FOLHA N°	373
N° PROC.	010603/2021
Rubrica	

Cláusula IV – A empresa iniciou suas atividades em 02/09/2014 e seu prazo de duração é por tempo indeterminado.

Cláusula V - O empresário declara, sob as penas da lei, inclusive que são verídicas todas as informações prestadas neste instrumento e quanto ao disposto no artigo 299 do Código Penal, não estar impedido de exercer atividade empresária e não possuir outro registro como Empresário Individual no País.

Cláusula VI - O empresário declara, sob as penas da lei, que não participa de outra Empresa Individual.

Cláusula VII – Fica eleito o foro de São Luís/MA para o exercício e o cumprimento dos direitos e obrigações resultantes deste contrato.

E, por estarem justos e contratados, assinam o presente instrumento particular em via única.

São Luís/MA, 20 de setembro de 2021.

Leilton Feitosa de Sá

}
S
G



ASSINATURA ELETRÔNICA

FOLHA N°	374
N° PROC.	010601/2023
Rubrica	

Certificamos que o ato da empresa L FEITOSA DE SA consta assinado digitalmente por:

IDENTIFICAÇÃO DO(S) ASSINANTE(S)	
CPF/CNPJ	Nome
00187823375	LEILTON FEITOSA DE SA

CERTIFICO O REGISTRO EM 23/09/2021 08:30 SOB N° 20211177318.
PROTOCOLO: 211177318 DE 22/09/2021.
CÓDIGO DE VERIFICAÇÃO: 12107042744. CNPJ DA SEDE: 21059965000120.
NIRE: 21102340096. COM EFEITOS DO REGISTRO EM: 20/09/2021.
L FEITOSA DE SA

JUCEMA

LÍLIAN THERESA RODRIGUES MENDONÇA
SECRETÁRIA-GERAL
www.empresafacil.ma.gov.br



REPÚBLICA FEDERATIVA DO BRASIL

CADASTRO NACIONAL DA PESSOA JURÍDICA

FOLHA N°

375

N° PROC.

01.0601/2023

Rubrica

NÚMERO DE INSCRIÇÃO
21.059.965/0001-20
MATRIZ

COMPROVANTE DE INSCRIÇÃO E DE SITUAÇÃO
CADASTRAL

DATA DE ABERTURA
09/09/2010

NOME EMPRESARIAL
L FEITOSA DE SA

TÍTULO DO ESTABELECIMENTO (NOME DE FANTASIA)
PRIME PRESTADORA

PORTE
DEMAIS

CÓDIGO E DESCRIÇÃO DA ATIVIDADE ECONÔMICA PRINCIPAL
78.30-2-00 - Fornecimento e gestão de recursos humanos para terceiros

CÓDIGO E DESCRIÇÃO DAS ATIVIDADES ECONÔMICAS SECUNDÁRIAS
33.12-1-03 - Manutenção e reparação de aparelhos eletromédicos e eletroterapêuticos e equipamentos de irradiação
38.11-4-00 - Coleta de resíduos não-perigosos
38.12-2-00 - Coleta de resíduos perigosos
41.20-4-00 - Construção de edifícios
42.11-1-01 - Construção de rodovias e ferrovias
42.12-0-00 - Construção de obras de arte especiais
42.13-8-00 - Obras de urbanização - ruas, praças e calçadas
42.21-9-02 - Construção de estações e redes de distribuição de energia elétrica
42.21-9-03 - Manutenção de redes de distribuição de energia elétrica
42.21-9-05 - Manutenção de estações e redes de telecomunicações
42.22-7-01 - Construção de redes de abastecimento de água, coleta de esgoto e construções correlatas, exceto obras de irrigação
42.92-8-01 - Montagem de estruturas metálicas
42.99-5-01 - Construção de instalações esportivas e recreativas
43.11-8-02 - Preparação de canteiro e limpeza de terreno
43.13-4-00 - Obras de terraplenagem
43.91-6-00 - Obras de fundações
43.99-1-01 - Administração de obras
46.18-4-02 - Representantes comerciais e agentes do comércio de instrumentos e materiais odonto-médico-hospitalares
46.45-1-01 - Comércio atacadista de instrumentos e materiais para uso médico, cirúrgico, hospitalar e de laboratórios
46.49-4-08 - Comércio atacadista de produtos de higiene, limpeza e conservação domiciliar

CÓDIGO E DESCRIÇÃO DA NATUREZA JURÍDICA
213-5 - Empresário (Individual)

LOGRADOURO
AV DANIEL DE LA TOUCHE

NÚMERO
SN

COMPLEMENTO
COND VIA LA TOUCHE CENTERSALA 112

CEP
65.072-455

BAIRRO/DISTRITO
COHAJAP

MUNICÍPIO
SAO LUIS

UF
MA

ENDEREÇO ELETRÔNICO
PRIMEPRESTADORA@HOTMAIL.COM

TELEFONE
(98) 3181-0155

ENTE FEDERATIVO RESPONSÁVEL (EFR)

SITUAÇÃO CADASTRAL
ATIVA

DATA DA SITUAÇÃO CADASTRAL
09/09/2010

MOTIVO DE SITUAÇÃO CADASTRAL

SITUAÇÃO ESPECIAL

DATA DA SITUAÇÃO ESPECIAL

Aprovado pela Instrução Normativa RFB nº 1.863, de 27 de dezembro de 2018.

Emitido no dia 04/07/2023 às 09:47:17 (data e hora de Brasília).

Página: 1/3

REPÚBLICA FEDERATIVA DO BRASIL
CADASTRO NACIONAL DA PESSOA JURÍDICA

FOLHA N°	375
N° PROC.	010601/2023
Rubrica	G

NÚMERO DE INSCRIÇÃO 21.059.965/0001-20 MATRIZ	COMPROVANTE DE INSCRIÇÃO E DE SITUAÇÃO CADASTRAL	DATA DE ABERTURA 09/09/2010
---	---	--------------------------------

NOME EMPRESARIAL L FEITOSA DE SA

CÓDIGO E DESCRIÇÃO DAS ATIVIDADES ECONÓMICAS SECUNDÁRIAS 46.49-4-09 - Comércio atacadista de produtos de higiene, limpeza e conservação domiciliar, com atividade de fracionamento e acondicionamento associada 46.64-8-00 - Comércio atacadista de máquinas, aparelhos e equipamentos para uso odonto-médico-hospitalar; partes e peças 46.84-2-99 - Comércio atacadista de outros produtos químicos e petroquímicos não especificados anteriormente 52.31-1-01 - Administração da infra-estrutura portuária 52.31-1-02 - Atividades do Operador Portuário 52.50-8-04 - Organização logística do transporte de carga 62.09-1-00 - Suporte técnico, manutenção e outros serviços em tecnologia da informação 70.20-4-00 - Atividades de consultoria em gestão empresarial, exceto consultoria técnica específica 71.12-0-00 - Serviços de engenharia 77.32-2-01 - Aluguel de máquinas e equipamentos para construção sem operador, exceto andaimes 77.39-0-02 - Aluguel de equipamentos científicos, médicos e hospitalares, sem operador 78.10-8-00 - Seleção e agenciamento de mão-de-obra 78.20-5-00 - Locação de mão-de-obra temporária 80.11-1-01 - Atividades de vigilância e segurança privada 81.11-7-00 - Serviços combinados para apoio a edifícios, exceto condomínios prediais 81.21-4-00 - Limpeza em prédios e em domicílios 81.22-2-00 - Imunização e controle de pragas urbanas 81.29-0-00 - Atividades de limpeza não especificadas anteriormente 81.30-3-00 - Atividades paisagísticas 82.11-3-00 - Serviços combinados de escritório e apoio administrativo

CÓDIGO E DESCRIÇÃO DA NATUREZA JURÍDICA 213-5 - Empresário (Individual)

LOGRADOURO AV DANIEL DE LA TOUCHE	NÚMERO SN	COMPLEMENTO COND VIA LA TOUCHE CENTERSALA 112
--------------------------------------	--------------	--

CEP 65.072-455	BAIRRO/DISTRITO COHAJAP	MUNICÍPIO SAO LUIS	UF MA
-------------------	----------------------------	-----------------------	----------

ENDEREÇO ELETRÔNICO PRIMEPRESTADORA@HOTMAIL.COM	TELEFONE (98) 3181-0155
--	----------------------------

ENTE FEDERATIVO RESPONSÁVEL (EFR) *****
--

SITUAÇÃO CADASTRAL ATIVA	DATA DA SITUAÇÃO CADASTRAL 09/09/2010
-----------------------------	--

MOTIVO DE SITUAÇÃO CADASTRAL

SITUAÇÃO ESPECIAL *****	DATA DA SITUAÇÃO ESPECIAL *****
----------------------------	------------------------------------

Aprovado pela Instrução Normativa RFB nº 1.863, de 27 de dezembro de 2018.

Emitido no dia 04/07/2023 às 09:47:17 (data e hora de Brasília).

Página: 2/3



REPÚBLICA FEDERATIVA DO BRASIL

CADASTRO NACIONAL DA PESSOA JURÍDICA

FOLHA N°	276
N° PROC.	010601/2023
Rubrica	<i>G</i>

NÚMERO DE INSCRIÇÃO 21.059.965/0001-20 MATRIZ	COMPROVANTE DE INSCRIÇÃO E DE SITUAÇÃO CADASTRAL	DATA DE ABERTURA 09/09/2010
---	---	--------------------------------

NOME EMPRESARIAL L FEITOSA DE SA

<p>CÓDIGO E DESCRIÇÃO DAS ATIVIDADES ECONÓMICAS SECUNDÁRIAS</p> <p>82.19-9-99 - Preparação de documentos e serviços especializados de apoio administrativo não especificados anteriormente</p> <p>82.99-7-99 - Outras atividades de serviços prestados principalmente às empresas não especificadas anteriormente</p> <p>84.24-8-00 - Segurança e ordem pública</p> <p>85.50-3-02 - Atividades de apoio à educação, exceto caixas escolares</p> <p>85.99-6-04 - Treinamento em desenvolvimento profissional e gerencial</p> <p>86.10-1-02 - Atividades de atendimento em pronto-socorro e unidades hospitalares para atendimento a urgências</p> <p>86.30-5-02 - Atividade médica ambulatorial com recursos para realização de exames complementares</p> <p>86.30-5-03 - Atividade médica ambulatorial restrita a consultas</p> <p>86.30-5-99 - Atividades de atenção ambulatorial não especificadas anteriormente</p> <p>86.60-7-00 - Atividades de apoio à gestão de saúde</p> <p>86.90-9-99 - Outras atividades de atenção à saúde humana não especificadas anteriormente</p> <p>91.02-3-02 - Restauração e conservação de lugares e prédios históricos</p>
--

<p>CÓDIGO E DESCRIÇÃO DA NATUREZA JURÍDICA</p> <p>213-5 - Empresário (Individual)</p>

LOGRADOURO AV DANIEL DE LA TOUCHE	NÚMERO SN	COMPLEMENTO COND VIA LA TOUCHE CENTERSALA 112
--------------------------------------	--------------	--

CEP 65.072-455	BAIRO/DISTRITO COHAJAP	MUNICÍPIO SAO LUIS	UF MA
-------------------	---------------------------	-----------------------	----------

ENDEREÇO ELETRÔNICO PRIMEPRESTADORA@HOTMAIL.COM	TELEFONE (98) 3181-0155
--	----------------------------

ENTE FEDERATIVO RESPONSÁVEL (EFR) *****
--

SITUAÇÃO CADASTRAL ATIVA	DATA DA SITUAÇÃO CADASTRAL 09/09/2010
-----------------------------	--

MOTIVO DE SITUAÇÃO CADASTRAL

SITUAÇÃO ESPECIAL *****	DATA DA SITUAÇÃO ESPECIAL *****
----------------------------	------------------------------------

Aprovado pela Instrução Normativa RFB nº 1.863, de 27 de dezembro de 2018.

Emitido no dia 04/07/2023 às 09:47:17 (data e hora de Brasília).

Página: 3/3

8

6



Estado do
Maranhão

SINTEGRA/ICMS

Consulta Pública ao Cadastro do Estado do
Maranhão

Secretaria da Fazenda

Resultado da Consulta SINTEGRA/ICMS

IDENTIFICAÇÃO

CGC: 21.059.965/0001-20 Inscrição Estadual: 12.447321-0
Razão Social: L FEITOSA DE SA
Regime Apuração: NORMAL

ENDEREÇO

Logradouro: AVE DANIEL DE LA TOUCHE
Número: SN Complemento: COND VIA LA TOUCHE CENTERSALA 112
Bairro: COHAJAP
Município: SAO LUIS UF: MA
CEP: 65072455 DDD: Telefone: 81200518

FOLHA N°

377

N° PROC.

010601/2023

Rubrica

INFORMAÇÕES COMPLEMENTARES

CNAE 7830200 - FORNECIMENTO E GESTÃO DE RECURSOS HUMANOS PARA
Princípal: TERCEIROS

CNAEs Secundários

Código	Descrição CNAE
4221905	MANUTENÇÃO DE ESTAÇÕES E REDES DE TELECOMUNICAÇÕES
4222701	CONSTRUÇÃO DE REDES DE ABASTECIMENTO DE ÁGUA, COLETA DE ESGOTO E CONSTRUÇÕES CORRELATAS, EXCETO OBRAS DE IRRIGAÇÃO
4292801	MONTAGEM DE ESTRUTURAS METÁLICAS
4299501	CONSTRUÇÃO DE INSTALAÇÕES ESPORTIVAS E RECREATIVAS
4311802	PREPARAÇÃO DE CANTEIRO E LIMPEZA DE TERRENO
4313400	OBRAS DE TERRAPLENAGEM
4391600	OBRAS DE FUNDAÇÕES
4399101	ADMINISTRAÇÃO DE OBRAS
4618402	REPRESENTANTES COMERCIAIS E AGENTES DO COMÉRCIO DE INSTRUMENTOS E MATERIAIS ODONTO-MÉDICO-HOSPITALARES
4645101	COMÉRCIO ATACADISTA DE INSTRUMENTOS E MATERIAIS PARA USO MÉDICO, CIRÚRGICO, HOSPITALAR E DE LABORATÓRIOS
9102302	RESTAURAÇÃO E CONSERVAÇÃO DE LUGARES E PRÉDIOS HISTÓRICOS
4649408	COMÉRCIO ATACADISTA DE PRODUTOS DE HIGIENE, LIMPEZA E CONSERVAÇÃO DOMICILIAR
4649409	COMÉRCIO ATACADISTA DE PRODUTOS DE HIGIENE, LIMPEZA E CONSERVAÇÃO DOMICILIAR, COM ATIVIDADE DE FRACIONAMENTO E ACONDICIONAMENTO ASSOCIADA
4664800	COMÉRCIO ATACADISTA DE MÁQUINAS, APARELHOS E EQUIPAMENTOS PARA USO ODONTO-MÉDICO-HOSPITALAR; PARTES E PEÇAS
4684299	COMÉRCIO ATACADISTA DE OUTROS PRODUTOS QUÍMICOS E PETROQUÍMICOS NÃO ESPECIFICADOS ANTERIORMENTE
5231101	ADMINISTRAÇÃO DA INFRA-ESTRUTURA PORTUÁRIA
5231102	ATIVIDADES DO OPERADOR PORTUÁRIO
5250804	ORGANIZAÇÃO LOGÍSTICA DO TRANSPORTE DE CARGA
6209100	SUPORTE TÉCNICO, MANUTENÇÃO E OUTROS SERVIÇOS EM TECNOLOGIA DA INFORMAÇÃO
7020400	ATIVIDADES DE CONSULTORIA EM GESTÃO EMPRESARIAL, EXCETO CONSULTORIA TÉCNICA ESPECÍFICA
7112000	SERVIÇOS DE ENGENHARIA
3812200	COLETA DE RESÍDUOS PERIGOSOS
7732201	ALUGUEL DE MÁQUINAS E EQUIPAMENTOS PARA CONSTRUÇÃO SEM OPERADOR, EXCETO ANDAIMES
7739002	ALUGUEL DE EQUIPAMENTOS CIENTÍFICOS, MÉDICOS E HOSPITALARES, SEM OPERADOR
7810800	SELEÇÃO E AGENCIAMENTO DE MÃO-DE-OBRA
7820500	LOCAÇÃO DE MÃO-DE-OBRA TEMPORÁRIA
8011101	ATIVIDADES DE VIGILÂNCIA E SEGURANÇA PRIVADA
8111700	SERVIÇOS COMBINADOS PARA APOIO A EDIFÍCIOS, EXCETO CONDOMÍNIOS PREDIAIS
8121400	LIMPEZA EM PRÉDIOS E EM DOMICÍLIOS
8122200	IMUNIZAÇÃO E CONTROLE DE PRAGAS URBANAS
8129000	ATIVIDADES DE LIMPEZA NÃO ESPECIFICADAS ANTERIORMENTE
8130300	ATIVIDADES PAISAGÍSTICAS
4120400	CONSTRUÇÃO DE EDIFÍCIOS
8211300	SERVIÇOS COMBINADOS DE ESCRITÓRIO E APOIO ADMINISTRATIVO
8219999	PREPARAÇÃO DE DOCUMENTOS E SERVIÇOS ESPECIALIZADOS DE APOIO ADMINISTRATIVO NÃO ESPECIFICADOS ANTERIORMENTE

CNAEs Secundários	
Código	Descrição CNAE
8299799	OUTRAS ATIVIDADES DE SERVIÇOS PRESTADOS PRINCIPALMENTE ÀS EMPRESAS NÃO ESPECIFICADAS ANTERIORMENTE
8424800	SEGURANÇA E ORDEM PÚBLICA
8550302	ATIVIDADES DE APOIO À EDUCAÇÃO, EXCETO CAIXAS ESCOLARES
8599604	TREINAMENTO EM DESENVOLVIMENTO PROFISSIONAL E GERENCIAL
8610102	ATIVIDADES DE ATENDIMENTO EM PRONTO-SOCORRO E UNIDADES HOSPITALARES PARA ATENDIMENTO A URGÊNCIAS
8630502	ATIVIDADE MÉDICA AMBULATORIAL COM RECURSOS PARA REALIZAÇÃO DE EXAMES COMPLEMENTARES
8630503	ATIVIDADE MÉDICA AMBULATORIAL RESTRITA A CONSULTAS
8630599	ATIVIDADES DE ATENÇÃO AMBULATORIAL NÃO ESPECIFICADAS ANTERIORMENTE
4211101	CONSTRUÇÃO DE RODOVIAS E FERROVIAS
8660700	ATIVIDADES DE APOIO À GESTÃO DE SAÚDE
8690999	OUTRAS ATIVIDADES DE ATENÇÃO À SAÚDE HUMANA NÃO ESPECIFICADAS ANTERIORMENTE
3312103	MANUTENÇÃO E REPARAÇÃO DE APARELHOS ELETROMÉDICOS E ELETROTERAPÊUTICOS E EQUIPAMENTOS DE IRRADIAÇÃO
3811400	COLETA DE RESÍDUOS NÃO-PERIGOSOS
4212000	CONSTRUÇÃO DE OBRAS-DE-ARTE ESPECIAIS
4213800	OBRAS DE URBANIZAÇÃO - RUAS, PRAÇAS E CALÇADAS
4221902	CONSTRUÇÃO DE ESTAÇÕES E REDES DE DISTRIBUIÇÃO DE ENERGIA ELÉTRICA
4221903	MANUTENÇÃO DE REDES DE DISTRIBUIÇÃO DE ENERGIA ELÉTRICA

FOLHA N°	378
N° PROC.	010001/2023
	
	Rubrica

Situação Cadastral Vigente: HABILITADO

Data desta Situação Cadastral: 06/03/2020

OBRIGAÇÕES

NFe a partir de 01/04/2010 - (4684299-4649408), 01/07/2010 - (4664800-4645101),
(CNAE's): 01/10/2010 - (4649409-4618402), 04/02/2022 - (Devido emissão voluntária),

EDF a partir de: 18/09/2014, 18/09/2014, 18/09/2014, 01/11/2017,

CTE a partir de:

Observação: Os dados acima estão baseados em informações fornecidas pelo próprio contribuinte cadastrado. Não valem como certidão de sua efetiva existência de fato e de direito, não são oponíveis à Fazenda e nem excluem a responsabilidade tributária derivada de operações com ele ajustadas.

Data da Consulta: 12/07/2023

Número da Consulta:





MINISTÉRIO DA FAZENDA
Secretaria da Receita Federal do Brasil
Procuradoria-Geral da Fazenda Nacional

FOLHA N°	379
N° PROC.	010601/2023
Rubrica	G

**CERTIDÃO POSITIVA COM EFEITOS DE NEGATIVA DE DÉBITOS RELATIVOS AOS TRIBUTOS
FEDERAIS E À DÍVIDA ATIVA DA UNIÃO**

Nome: L FEITOSA DE SA
CNPJ: 21.059.965/0001-20

Ressalvado o direito de a Fazenda Nacional cobrar e inscrever quaisquer dívidas de responsabilidade do sujeito passivo acima identificado que vierem a ser apuradas, é certificado que:

1. constam débitos administrados pela Secretaria da Receita Federal do Brasil (RFB) com exigibilidade suspensa nos termos do art. 151 da Lei nº 5.172, de 25 de outubro de 1966 - Código Tributário Nacional (CTN), ou objeto de decisão judicial que determina sua desconsideração para fins de certificação da regularidade fiscal, ou ainda não vencidos; e
2. constam nos sistemas da Procuradoria-Geral da Fazenda Nacional (PGFN) débitos inscritos em Dívida Ativa da União (DAU) com exigibilidade suspensa nos termos do art. 151 do CTN, ou garantidos mediante bens ou direitos, ou com embargos da Fazenda Pública em processos de execução fiscal, ou objeto de decisão judicial que determina sua desconsideração para fins de certificação da regularidade fiscal.

Conforme disposto nos arts. 205 e 206 do CTN, este documento tem os mesmos efeitos da certidão negativa.

Esta certidão é válida para o estabelecimento matriz e suas filiais e, no caso de ente federativo, para todos os órgãos e fundos públicos da administração direta a ele vinculados. Refere-se à situação do sujeito passivo no âmbito da RFB e da PGFN e abrange inclusive as contribuições sociais previstas nas alíneas 'a' a 'd' do parágrafo único do art. 11 da Lei nº 8.212, de 24 de julho de 1991.

A aceitação desta certidão está condicionada à verificação de sua autenticidade na Internet, nos endereços <<http://rfb.gov.br>> ou <<http://www.pgfn.gov.br>>.

Certidão emitida gratuitamente com base na Portaria Conjunta RFB/PGFN nº 1.751, de 2/10/2014.
Emitida às 09:03:53 do dia 21/03/2023 <hora e data de Brasília>.
Válida até 17/09/2023.

Código de controle da certidão: **97E9.2D3F.1E3B.8D6A**
Qualquer rasura ou emenda invalidará este documento.



FOLHA N°	380
N° PROC.	040601/2023
Rubrica	



Certificado de Regularidade do FGTS - CRF

Inscrição: 21.059.965/0001-20
Razão Social: L FEITOSA DE SA
Endereço: AV DANIEL DE LA TOUCHE CD VIA LA TOUCHE SN SALA 112 / COHAJAP / SAO LUIS / MA / 65072-455

A Caixa Econômica Federal, no uso da atribuição que lhe confere o Art. 7, da Lei 8.036, de 11 de maio de 1990, certifica que, nesta data, a empresa acima identificada encontra-se em situação regular perante o Fundo de Garantia do Tempo de Serviço - FGTS.

O presente Certificado não servirá de prova contra cobrança de quaisquer débitos referentes a contribuições e/ou encargos devidos, decorrentes das obrigações com o FGTS.

Validade: 06/07/2023 a 04/08/2023

Certificação Número: 2023070603110975978576

Informação obtida em 10/07/2023 10:19:54

A utilização deste Certificado para os fins previstos em Lei esta condicionada a verificação de autenticidade no site da Caixa:
www.caixa.gov.br



PREFEITURA DE SAO LUÍS
SECRETARIA MUNICIPAL DA FAZENDA
CERTIDÃO NEGATIVA
Número da Certidão: 00007994272023

FOLHA N° 384
N° PROC. 04.0601/2023
Rubrica

Validade: 26/09/2023

CERTIFICAMOS QUE ATÉ A PRESENTE DATA NÃO CONSTA DÉBITO FISCAL RELATIVO A PESSOA JURÍDICA, DESCRITA ABAIXO, RESERVA-SE O DIREITO DE A FAZENDA MUNICIPAL COBRAR DÍVIDAS POSTERIORMENTE COMPROVADAS, HIPÓTESE PREVISTA NOS ARTIGOS 80 E 146, DA LEI 6.289, DE 28/12/2017 DO CÓDIGO TRIBUTÁRIO MUNICIPAL.

DADOS DA PESSOA JURÍDICA	
CNPJ: 21.059.965/0001-20	Inscrição Municipal: 98230972
Razão Social: L FEITOSA DE SA	
ATIVIDADE ECONÔMICA PRINCIPAL	
783020000 - FORNECIMENTO E GESTAO DE RECURSOS HUMANOS PARA TERCEIROS	
ENDEREÇO DE LOCALIZACAO	
Logradouro: AVENIDA DANIEL DE LA TOUCHE	
Número: SN	Complemento: COND VIA LA TOUCHE CENTER;SALA 112;
Bairro: COHAJAP	
Município: SAO LUIS - MA	CEP: 65072455

A presente certidão, sem conter rasuras, tem sua eficácia até a data de validade acima informada, tendo sido lavrada em São Luís (MA), em **29 de maio de 2023 às 14:02**, sob o código de autenticidade nº **D75F7ABBD9E0CE8A8748C58289DC3504**.

A autenticidade desta certidão poderá ser confirmada na Internet, em <https://stm.semfaz.saoluis.ma.gov.br/validacaocertidao>.

"NÃO É VÁLIDA A CERTIDÃO QUE CONTIVER EMENDAS, RASURAS OU ENTRELINHAS."



PREFEITURA DE
SÃO LUÍS

FOLHA N°	382
N° PROC.	01060112023
Rubrica	

INSTRUÇÃO NORMATIVA N°. 004/2016-GS

13 DE MAIO DE 2016.

Determina que a Certidão Negativa de Pessoa Física ou de Pessoa Jurídica, expedida após consulta conjunta dos cadastros mobiliário e imobiliário, é documento único para comprovação de regularidade fiscal perante este Município, ressalvados os casos previstos no art. 261 da Lei Municipal n° 3.758, de 30 de dezembro de 1998.

O SECRETÁRIO MUNICIPAL DA FAZENDA, no uso de suas atribuições legais, e de conformidade com o artigo 3º, parágrafo único, inciso I, da Consolidação das Leis Tributárias do Município - CLTM, Decreto n° 33.144, de 28 de dezembro de 2007, e

CONSIDERANDO que o Município de São Luís, por intermédio da Secretaria de Fazenda, adquiriu novo sistema de administração tributária, em fase de implantação desde 01.06.2015 que, dentre demais benefícios, proporcionou a unificação do cadastro fiscal municipal (com integralização das informações oriundas do cadastro imobiliário e do cadastro mobiliário) para maior controle e monitoramento do passivo municipal;

CONSIDERANDO que em razão de referida implantação o Município de São Luís angariou meios suficientes para deixar de expedir certidões de regularidade fiscal que tenham por base unicamente os dados do cadastro mobiliário, como a denominada "certidão negativa de dívida ativa relativa aos débitos de ISS e ITRF";

CONSIDERANDO que na legislação federal e municipal não há qualquer previsão acerca de certidões específicas, como a anteriormente citada, mas tão somente a certidão de regularidade fiscal, cabendo a cada ente tributante definir as regras específicas sobre os documentos sob sua competência, sendo a certidão com consulta unificada já utilizada no âmbito federal e estadual, assim como em demais municípios que dispõem de tecnologia para controle de cadastro único;



PREFEITURA DE
SÃO LUÍS

FOLHA Nº	323
Nº PROC.	010601/2023
Rubrica	G

CONSIDERANDO que a filosofia de integralização adotada auxilia na ação de saneamento do cadastro do Município de São Luís, que é prioritária no escopo de construção de um Cadastro Técnico Multifinalitário Municipal, a ser utilizado como ferramenta para a organização das informações referentes às residências, condomínios, infraestrutura, prédios, equipamentos e serviços públicos, bem como outras informações que atendam às necessidades de vários órgãos na gestão do município, passando-se a dispor, assim, de dados fidedignos da malha fundiária do município e de seus munícipes, podendo-se atuar com mais eficácia e efetividade no planejamento e na execução das ações propostas;

CONSIDERANDO que a nova filosofia de integralização adotada auxilia igualmente na otimização dos mecanismos de arrecadação municipal, com vistas à cobrança baseada em uma política de justiça fiscal, com correção de dados referentes ao sujeito passivo e aos parâmetros que compõem a base de cálculo dos tributos, inclusive com implementação de providências para efetivação de recolhimento dos tributos decorrentes das transferências de imóveis e averbações de proprietários atuais dos imóveis;

CONSIDERANDO que a ação de integração cadastral, com a expedição de certidão negativa única, visa à necessidade de conciliação dos direitos esculpidos nos dispositivos do art. 5º, XXXIV, "b", art. 37, art. 170, art. 156, I e II da Constituição Federal, art. 205 e 123 do Código Tributário Nacional, art. 260 e ss. da Consolidação das Leis Tributárias do Município e demais legislação que rege a espécie;

CONSIDERANDO que, em atenção ao princípio da não surpresa, e buscando-se dar transparência às ações desta Secretaria, por meio da Instrução Normativa nº 004/2015-GS foi definido prazo para implantação de certidão de regularidade municipal com consulta de todos os débitos fiscais do contribuinte, com termo final em 24 de março de 2016;

CONSIDERANDO que as nomenclaturas utilizadas na Instrução Normativa nº 004/2015-GS geraram dúvidas quanto à identificação da certidão negativa municipal, de modo que esta Administração tem o dever de indicar de modo preciso referido documento aos seus usuários.

EXPEDE a presente Instrução Normativa, nos seguintes termos:

Art. 1º. Fica definido como único documento hábil para comprovação de regularidade fiscal com este Ente a **Certidão Negativa**, que poderá ser de pessoa física ou de pessoa jurídica, a depender do caso, conforme modelos constantes dos Anexos I e II desta Instrução.

[Handwritten signatures and initials]



PREFEITURA DE
SÃO LUÍS

FOLHA Nº	384
Nº PROC.	010601/2023
Rubrica	

Parágrafo Único. Ficam ressalvados os casos de certidões de regularidade previstos no art. 261 da Lei Municipal nº 3.758, de 30 de dezembro de 1998, Código Tributário Municipal.

Art. 2º. Quando dos requerimentos para expedição de **Certidão Negativa**, a consulta deverá ser feita pelo CNPJ/CPF do contribuinte, em relação aos débitos tributários constituídos e lançados no cadastro mobiliário e imobiliário, conjuntamente.

Art. 3º. Na forma do art. 263 do Código Tributário Municipal, poderá ser expedida **Certidão Positiva com Efeito de Negativa**, de pessoa física ou de pessoa jurídica, a depender do caso, conforme modelos constantes dos Anexos III e IV desta Instrução.

Art. 4º. As consultas de autenticidade das certidões de regularidade fiscal poderão ser realizadas por meio do endereço eletrônico <<https://stm.semfaz.saoluís.ma.gov.br/validacaoocertidao>>.

Art. 5º. Esta Instrução Normativa entra em vigor na data de sua publicação.

Art. 6º. Revoga-se a Instrução Normativa nº 04/2015-GS e demais disposições em contrário.

Art. 7º. Dê-se ciência à Secretaria Adjunta de Gestão Tributária, à Superintendência da Área de Informática e à Assessoria de Comunicação, para conhecimento e divulgação.

RAIMUNDO JOSÉ RODRIGUES DO NASCIMENTO

Secretário Municipal da Fazenda



PREFEITURA DE
SÃO LUÍS

FOLHA Nº	286
Nº PROC.	010601/2023
Rubrica	G

ANEXO II

MODELO DE CERTIDÃO NEGATIVA DE PESSOA JURÍDICA

PREFEITURA DE SÃO LUÍS	
SECRETARIA MUNICIPAL DA FAZENDA	
CERTIDÃO NEGATIVA	
Número da Certidão: #numerocertidao	
Validade: #validade	
<p>CERTIFICAMOS QUE ATÉ A PRESENTE DATA NÃO CONSTA DÉBITO FISCAL RELATIVO À PESSOA JURÍDICA DESCRITA ABAIXO. RESERVA-SE O DIREITO DE A FAZENDA MUNICIPAL COBRAR DÍVIDAS POSTERIORMENTE COMPROVADAS SUPORTE LEGISLATIVO NO ARTIGO 262 DA LEI 3753, DE 30/12/1998 DO CÓDIGO TRIBUTÁRIO MUNICIPAL.</p>	
DADOS DA PESSOA JURÍDICA	
CNPJ: #cnpj	Inscrição Municipal: #inscnaomunicipal
Razão Social: #razao	
ATIVIDADE ECONÔMICA PRINCIPAL	
#cnae - #nome.atividade	
ENDEREÇO DE LOCALIZAÇÃO	
Logradouro: #tipologradouro #endereco	
Número: #numero	Complemento: #complemento
Bairro: #bairro	
Município: #municipio #uf	CEP: #cep
<p>A presente certidão, sem conter rasuras, tem sua eficácia até a data de validade acima informada, tendo sido lavrada em São Luís (MA) em #datageracaoextenso, sob o código de autenticidade nº #codigoverificacao.</p> <p>A autenticidade desta certidão poderá ser confirmada na internet, em https://sistema.verificacaonoticias.gov.br/validar/certidao.</p> <p>"NÃO É VÁLIDA A CERTIDÃO QUE CONTIVER EMENDAS, RASURAS OU ENTRELINHAS."</p>	
#numero#tipocertidao	

ATC
S
b



PREFEITURA DE
SÃO LUÍS
Cidade de São Luís - Maranhão

FOLHA Nº	387
Nº PROC.	010601/2023
Rubrica	

ANEXO III

MODELO DE CERTIDÃO POSITIVA COM EFEITO DE NEGATIVA DE PESSOA FÍSICA

PREFEITURA DE SÃO LUÍS	
SECRETARIA MUNICIPAL DA FAZENDA	
CERTIDÃO POSITIVA COM EFEITO DE NEGATIVA	
NÚMERO DA CERTIDÃO: #NUMEROCERTIDAO	
Validade #validade	
<p>CERTIFICAMOS QUE, VERIFICANDO OS REGISTROS DA SECRETARIA MUNICIPAL DA FAZENDA, CONSTAMOS EXISTIR NESTA DATA PENDÊNCIAS CADASTRADAS NA INSCRIÇÃO DA PESSOA FÍSICA DESCRITA ABAIXO, AS QUAIS ESTÃO COM EXIGIBILIDADE SUSPESA CONFORME O DISPOSTO NO ARTIGO 151 DO CTN E NO ARTIGO 64 DA CLIM, RESSALVADO O DIREITO DE A FAZENDA PÚBLICA MUNICIPAL INSCRIVER E COBRAR DÉBITOS AINDA NÃO REGISTRADOS OU QUE VENHAM A SER ADIRADOS.</p>	
DADOS DA PESSOA FÍSICA	
CPF: #cpf	Inscrição Municipal: #inscnaomunicipal
Nome: #razao	
OCUPAÇÃO PRINCIPAL	
#codigocto - #descricaocto	
ENDEREÇO DE LOCALIZAÇÃO	
Logradouro: #tipologradouro #endereco	
Numero: #numero	Complemento: #complemento
Bairro: #bairro	
Município: #município - #uf	CEP: #cep
<p>A presente certidão, sem conter rasuras tem sua eficácia até a data de validade acima informada, tendo sido lavrada em São Luís (MA), em #datageracaoextenso, sob o código de autenticidade nº #codigoverificacao</p>	
<p>A autenticidade desta certidão poderá ser confirmada na Internet em: www.sao-luis.ma.gov.br/validar-certidao</p>	
"NÃO É VÁLIDA A CERTIDÃO QUE CONTIVER EMENDAS, RASURAS OU ENTRELINHAS."	

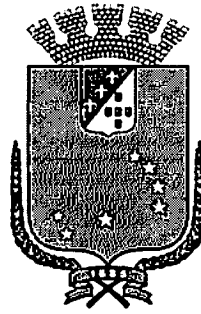

PREFEITURA DE SÃO LUÍS
SECRETARIA MUNICIPAL DE FAZENDA

2023

FOLHA Nº	389
Nº PROC.	010601/2023
Rubrica	

ALVARÁ DE LICENÇA E FUNCIONAMENTO

FINALIDADE: FUNCIONAMENTO DE ESTABELECIMENTO

INSCRIÇÃO MUNICIPAL	CPF/CNPJ	NÚMERO DE CONTROLE
98230972	21.059.965/0001-20	92120232678080

RAZÃO SOCIAL
L FEITOSA DE SA

NOME FANTASIA
PRIME SERVIÇOS

LOCALIZAÇÃO	INSCRIÇÃO IMOBILIÁRIA
AV DANIEL DE LA TOUCHE COND VIA LA TOUCHE CENTER;SALA 112; Nº SN, COHAJAP 65072455 -SAO LUIS-MA	

CNAE Principal e Secundários
783020000 - FORNECIMENTO E GESTAO DE RECURSOS HUMANOS PARA TERCEIROS

RESTRIÇÕES

Este contribuinte está autorizado a desenvolver as atividades acima elencadas e firma compromisso, sob as penas da lei, de que conhece e atende os requisitos legais exigidos para funcionamento e exercício das atividades econômicas constantes do objeto social, no que respeita ao uso e ocupação do solo, as atividades domiciliares e restrições ao uso de espaços públicos, acessibilidade e de segurança sanitária, ambiental e de prevenção contra incêndios e pânico. O contribuinte reconhece que o não atendimento a estes requisitos acarretará a suspensão e a cassação subsequente do Alvará de Funcionamento, nos termos da legislação vigente.

S

NOTA: ESTE ALVARÁ DEVE SER AFIXADO EM LOCAL VISÍVEL E ACESSÍVEL À FISCALIZAÇÃO.

CÓDIGO DE AUTENTICIDADE:

VALIDADE: 31/12/2023

5971A93206781B9C3FAF2B3ADAD4670F



FOLHA N°	390
N° PROC.	0106 01/2023
Rubrica	

GOVERNO DO ESTADO DO MARANHÃO SECRETARIA DE ESTADO DA FAZENDA

CERTIDÃO NEGATIVA DE DÉBITO

Nº Certidão: 163976/23

Data da

04/07/2023 12:44:42

Inscrição Estadual: 124473210

CPF/CNPJ: 21059965000120

Razão Social: L FEITOSA DE SA

Endereço: AVE DANIEL DE LA TOUCHE, SN COND VIA LA TOUCHE CENTERSALA 112 CEP:

Telefone: (98)81200518

Município: SAO LUIS

UF: MA

Certificamos que, após a realização das consultas procedidas no sistema desta Secretaria, substanciado pelos artigos 240 a 242, da lei nº 7.799, de 19/12/2002 e disposto no artigo 205 da lei nº 5.172, de 25 de outubro de 1966 (Código Tributário Nacional), não constam débitos relativos aos tributos estaduais, administrados por esta Secretaria, em nome do sujeito passivo acima identificado. Ressalvado, todavia, à Fazenda Pública Estadual o direito da cobrança de dívidas que venham a ser apuradas e não alcançadas pela decadência.

Validade da Certidão: 120 (cento e vinte) dias: 01/11/2023.

A autenticidade desta certidão deverá ser confirmada no endereço:

<http://portal.sefaz.ma.gov.br/>, clicando no item "Certidões" e em seguida em "Validação de Certidão Negativa de Débito".

CERTIDÃO EMITIDA GRATUITAMENTE.

Data Impressão: 04/07/2023 14:43:43



FOLHA N°	391
N° PROC.	010601/2023
Rubrica	

GOVERNO DO ESTADO DO MARANHÃO
SECRETARIA DE ESTADO DA FAZENDA

CERTIDÃO NEGATIVA DE DÍVIDA ATIVA

Nº Certidão: 047097/23

Data da

03/07/2023 10:38:25

Inscrição Estadual: 124473210

CPF/CNPJ: 21059965000120

Razão Social: L FEITOSA DE SA

Endereço: AVE DANIEL DE LA TOUCHE, SN COND VIA LA TOUCHE CENTERSALA 112 CEP:

Telefone: (98)81200518

Município: SAO LUIS

UF: MA

Certificamos que, após a realização das consultas procedidas no sistema desta Secretaria e na forma do disposto do artigo 156, da lei nº 2.231, de 29/12/1962, substanciado pelos artigos 240 a 242 da lei nº 7.799, de 19/12/2002, bem como prescreve o artigo 205 da lei nº 5.172, de 25 de outubro de 1966 (Código Tributário Nacional) não constam débitos inscritos na Dívida Ativa, em nome do sujeito passivo acima identificado.

Validade da Certidão: 120 (cento e vinte) dias: 31/10/2023.

A autenticidade desta certidão deverá ser confirmada no endereço:

<http://portal.sefaz.ma.gov.br/>, clicando no item "Certidões" e em seguida em "Validação de Certidão Negativa de Dívida Ativa".

CERTIDÃO EMITIDA GRATUITAMENTE.

Data Impressão: 12/07/2023 14:45:32

PODER JUDICIÁRIO
JUSTIÇA DO TRABALHO

FOLHA N°	392
N° PROC.	010601/2023
Rubrica	

CERTIDÃO NEGATIVA DE DÉBITOS TRABALHISTAS

Nome: L FEITOSA DE SA (MATRIZ E FILIAIS)

CNPJ: 21.059.965/0001-20

Certidão n°: 32352331/2023

Expedição: 04/07/2023, às 09:50:36

Validade: 31/12/2023 - 180 (cento e oitenta) dias, contados da data de sua expedição.

Certifica-se que **L FEITOSA DE SA (MATRIZ E FILIAIS)**, inscrito(a) no CNPJ sob o n° **21.059.965/0001-20**, **NÃO CONSTA** como inadimplente no Banco Nacional de Devedores Trabalhistas.

Certidão emitida com base nos arts. 642-A e 883-A da Consolidação das Leis do Trabalho, acrescentados pelas Leis ns.º 12.440/2011 e 13.467/2017, e no Ato 01/2022 da CGJT, de 21 de janeiro de 2022. Os dados constantes desta Certidão são de responsabilidade dos Tribunais do Trabalho.

No caso de pessoa jurídica, a Certidão atesta a empresa em relação a todos os seus estabelecimentos, agências ou filiais.

A aceitação desta certidão condiciona-se à verificação de sua autenticidade no portal do Tribunal Superior do Trabalho na Internet (<http://www.tst.jus.br>).

Certidão emitida gratuitamente.

INFORMAÇÃO IMPORTANTE

Do Banco Nacional de Devedores Trabalhistas constam os dados necessários à identificação das pessoas naturais e jurídicas inadimplentes perante a Justiça do Trabalho quanto às obrigações estabelecidas em sentença condenatória transitada em julgado ou em acordos judiciais trabalhistas, inclusive no concernente aos recolhimentos previdenciários, a honorários, a custas, a emolumentos ou a recolhimentos determinados em lei; ou decorrentes de execução de acordos firmados perante o Ministério Público do Trabalho, Comissão de Conciliação Prévia ou demais títulos que, por disposição legal, contiver força executiva.



MINISTÉRIO DO TRABALHO E EMPREGO
SECRETARIA DE INSPEÇÃO DO TRABALHO
COORDENAÇÃO-GERAL DE RECURSOS

FOLHA N°	393
N° PROC.	010601/2023
G	
Rubrica	

CERTIDÃO DE DÉBITOS TRABALHISTAS
NEGATIVA

EMPREGADOR: L FEITOSA DE SA

INSCRIÇÃO: 21.059.965/0001-20

DATA E HORA DA EMISSÃO: 04/07/2023, às 09:51:52, conforme horário oficial de Brasília

CERTIFICA-SE, de acordo com as informações registradas no sistema de Controle de Processos de Multas e Recursos que, nesta data, **NÃO CONSTAM** débitos decorrentes de autuações em face do empregador acima identificado.

1. Esta certidão abrange todos os estabelecimentos do empregador.
2. A presente certidão não modifica a situação do empregador que conste do cadastro previsto na Portaria Interministerial MTE/SDH n° 2, de 12 de maio de 2011, que disciplina o Cadastro de Empregadores que tenham submetido trabalhadores a condições análogas a de escravo.
3. Conforme artigo 103, § 2º da Portaria MTP n° 667/2021, a certidão ora instituída refletirá sempre a última situação ocorrida em cadastros administrativos pelo emitente, de modo que, havendo processos enviados à Procuradoria da Fazenda Nacional - PFN, quanto a estes, poderá ser obtida certidão específica perante aquele órgão, visando a demonstrar a situação atualizada dos mesmos.
4. Expedida com base na Portaria MTP n° 667, de 8 de novembro de 2021. Emitida gratuitamente.

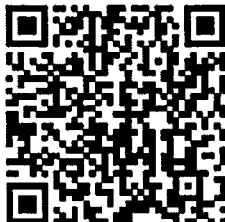

Dados para conferência da autenticidade desta certidão:

Endereço: <https://eprocesso.sit.trabalho.gov.br/Certidao/Validar>

Código: HJNSVRDMTB

A autenticidade também pode ser verificada a partir do QR Code ao lado.



TJMA
TRIBUNAL DE JUSTIÇA DO ESTADO DO MARANHÃO

FOLHA N°	394
N° PROC.	010601/2023
Rubrica	G

PODER JUDICIÁRIO DO ESTADO DO MARANHÃO
Corregedoria Geral da Justiça
Secretaria Judicial de Distribuição do Fórum de São Luís

CERTJUDONE-SJDFRSL - 54102023

Código de validação: F5605EBA6A

Número da guia: 23057301001523740.

USANDO da faculdade que me confere a Lei. **CERTIFICO** a requerimento de pessoa interessada que dando busca em nossos arquivos dos feitos das **Varas Cíveis e Comércio** a partir do dia primeiro (1º) do mês de janeiro (01) do ano de dois mil e treze (2013) até o dia seis (06) do mês de junho (06) do ano corrente, constatei **NÃO EXISTIR**¹ distribuição de pedido de **Falência, Concordata, Recuperação Judicial ou Extrajudicial ou Insolvência Civil** contra: **L FEITOSA DE SA**, inscrita no **CNPJ** sob nº **21.059.965/0001-20**. **CERTIFICO** finalmente que a Secretaria Judicial de Distribuição é a única existente nesta Cidade e **Termo Judiciário** de São Luís. O referido é verdade me reporto e dou fé. Dada e passada a presente certidão na Secretaria Judicial de Distribuição a meu cargo, no Fórum "Desembargador Sarney Costa", nesta Cidade de São Luís, Capital do Estado do Maranhão. Eu, **Ana Cristina Brito Alves**, Técnico Judiciário, mat. 102442, consultei e digitei. E eu, **Anselmo de Jesus Carvalho**, Secretário Judicial da Distribuição, mat. 100073, subscrevo e assino digitalmente.

ANSELMO DE JESUS CARVALHO
Secretário Judicial de Distribuição de Entrância Final
Secretaria Judicial de Distribuição do Fórum de São Luís
Matrícula 100073

¹ **OBSERVAÇÃO:** o CNPJ e razão social constantes nesta certidão foram informados pelo solicitante. Sua titularidade deverá ser conferida pelo interessado e destinatário. Os feitos oriundos da Vara de Interesses Difusos e Coletivos terão sua competência vinculada às Varas Cíveis e/ou Fazenda, de acordo com os litigantes. As consultas foram realizadas nos sistemas Themis PG e Processo Eletrônico Judicial (PJE) e **ABRANGE SOMENTE AS VARAS COMUNS DO TERMO JUDICIÁRIO DE SÃO LUÍS**. Esta certidão terá validade de sessenta (60) dias (art. 149 do Código de Normas da CGJ) e emitida em uma única via mediante código de Selo Eletrônico Judicial, sem rasuras e mediante assinatura eletrônica do servidor (art. 150 do Código de Normas da CGJ c/c art.7º da Resolução-GP nº 38/2022). Esta certidão foi expedida nos termos da Resolução-GP nº 38/2022 e a autenticidade do Selo de Fiscalização Eletrônico Judicial será objeto de conferência por qualquer interessado, que poderá consultar a validade do selo e o detalhamento dos respectivos atos praticados no sítio eletrônico do Tribunal de Justiça do Maranhão por meio do link <https://selos.tjma.jus.br>, mediante o preenchimento do código de validação do selo ou através de aplicativo leitor de QR Code.

Fórum Desembargador "Sarney Costa"
Avenida Prof. Carlos Cunha, s/n, Calhau, São Luís/MA – CEP 65076-820 – Fone (98) 3194-5408 / 5409

Documento assinado. SÃO LUÍS - ENTRÂNCIA FINAL, 07/06/2023 18:25 (ANSELMO DE JESUS CARVALHO)



CERTJUDONE-SJDFRSL - 54102023 / Código: F5605EBA6A
Valide o documento em www.tjma.jus.br/validadoc.php

Antes de imprimir pense em sua responsabilidade com o meio ambiente.
#ConsumoConsciente



TJMA
TRIBUNAL DE JUSTIÇA DO ESTADO DO MARANHÃO

FOLHA N° 395
N° PROC. 010601/2023
Rubrica

PODER JUDICIÁRIO DO ESTADO DO MARANHÃO
Corregedoria Geral da Justiça
Secretaria Judicial de Distribuição do Fórum de São Luís

CERTJUDONE-SJDFRSL - 55082023
Código de validação: 4A160CDCE0

Número da guia: 23057301001523743.

USANDO da faculdade que me confere a Lei. **CERTIFICO** a requerimento de pessoa interessada que, dando busca em nossos arquivos dos feitos a **Varas Cíveis e Fazenda Pública**, a partir do dia primeiro (1º) do mês de janeiro (01) do ano de dois mil e treze (2013) até o dia seis (06) do mês de junho (06) do ano corrente, constatei **NÃO EXISTIR**¹ distribuição de **EXECUÇÕES PATRIMONIAIS** contra: **L FEITOSA DE SA**, inscrita no CNPJ nº. **21.059.965/0001-20**. **CERTIFICO** finalmente que, a Secretaria Judicial de Distribuição é a única existente nesta Cidade e **Termo Judiciário** de São Luís. O referido é verdade me reporto e dou fé. Dada e passada a presente certidão na Secretaria Judicial de Distribuição a meu cargo, no Fórum "Desembargador Sarney Costa", nesta Cidade de São Luís, Capital do Estado do Maranhão. Eu, **Anselmo de Jesus Carvalho**, Secretário Judicial da Distribuição, mat. 100073, consultei, digitei, subscrevo e assino digitalmente.

ANSELMO DE JESUS CARVALHO
Secretário Judicial de Distribuição de Entrância Final
Secretaria Judicial de Distribuição do Fórum de São Luís
Matrícula 100073

1 OBSERVAÇÕES: o CNPJ e razão social constantes nesta certidão foram informados pelo solicitante. Sua titularidade deverá ser conferida pelo interessado e destinatário. Os feitos oriundos da Vara de Interesses Difusos e Coletivos terão sua competência vinculada às Varas Cíveis e/ou Fazenda, de acordo com os litigantes. As consultas foram realizadas nos sistemas Themis PG e Processo Eletrônico Judicial (PJE) e **ABRANGE SOMENTE AS VARAS COMUNS DO TERMO JUDICIÁRIO DE SÃO LUÍS**. Esta certidão terá validade de sessenta (60) dias (art. 198 do Código de Normas da CGJ) e emitida em uma única via mediante código de Selo Eletrônico Judicial, sem rasuras e mediante assinatura eletrônica do servidor (art. 199 do Código de Normas da CGJ c/c art.7º da Resolução-GP nº 38/2022). Esta certidão foi expedida nos termos da Resolução-GP nº 38/2022 e a autenticidade do Selo de Fiscalização Eletrônico Judicial será objeto de conferência por qualquer interessado, que poderá consultar a validade do selo e o detalhamento dos respectivos atos praticados no sítio eletrônico do Tribunal de Justiça do Maranhão por meio do link <https://selos.tjma.jus.br>, mediante o preenchimento do código de validação do selo ou através de aplicativo leitor de QR Code.

Fórum Desembargador "Sarney Costa"
Avenida Prof. Carlos Cunha, s/n, Calhau, São Luís/MA – CEP 65076-820 – Fone (98) 3194-5408 / 5409



CERTJUDONE-SJDFRSL - 55082023 / Código: 4A160CDCE0
Valide o documento em www.tjma.jus.br/validadoc.php

Antes de imprimir pense em sua responsabilidade com o meio ambiente.
#ConsumoConsciente



TJMA
TRIBUNAL DE JUSTIÇA DO ESTADO DO MARANHÃO

FOLHA N°	396
N° PROC.	010601/2023
Rubrica	

PODER JUDICIÁRIO DO ESTADO DO MARANHÃO
Corregedoria Geral da Justiça
Secretaria Judicial de Distribuição do Fórum de São Luis

Documento assinado. SÃO LUÍS - ENTRÂNCIA FINAL, 09/06/2023 15:37 (ANSELMO DE JESUS CARVALHO)



CERTJUDONE-SJDFRSL - 55082023 / Código: 4A160CDCE0
Valide o documento em www.tjma.jus.br/validadoc.php

Antes de imprimir pense em sua responsabilidade com o meio ambiente.
#ConsumoConsciente

L FEITOSA DE SA CNPJ : 21.059.965/0001-20 NIRE: 21102340096 Data: 05/09/2014
 Avenida Daniel de La Touche, s/n, sala 112, Condomínio Via La Touche Center, Cohajap, São Luis/MA, CEP 65.072-455
 Balanço Patrimonial Encerrado em 31/12/2022

Diário: 7

Folha: 55

Descrição	Classificação	Exercício Atual
Ativo		*13.237.932,12D
Circulante		*10.949.108,93D
Disponível		**4.260.879,24D
Caixa		****278.624,71D
Caixa (35)	1-1-01-01-01	278.624,71D
Aplicações		**3.982.254,53D
Aplicações bancárias Banco do Brasil (2968)	1-1-01-03-03	3.982.254,53D
Clientes		**6.666.452,24D
Clientes (1365)	1-1-04-04	6.666.452,24D
Conta Corrente Empregados		*****21.777,45D
Adiantamentos para viagens (56)	1-1-05-03	21.777,45D
Ativo Nao Circulante		**2.288.823,19D
Imobilizado		**2.546.410,00D
Terrenos (427)	1-2-02-01	1.395.850,00D
Maquinas e Equipamentos (161)	1-2-02-02	250.000,00D
Máquinas, equip. e ferramentas (448)	1-2-02-07	120.000,00D
Veículos (455)	1-2-02-09	700.000,00D
Microcomputadores e Perifericos (154)	1-2-02-10	80.560,00D
Depreciação / Amortização		*****257.586,81C
(-) Depreciação Acum de Microcumpu e Perifericos (1799)	1-2-03-03	80.558,94C
(-) Deprec. máquinas, equip. e ferramentas (490)	1-2-03-09	142.027,86C
(-) Deprec. veículos (504)	1-2-03-11	35.000,01C

FOLHA N° 397
 N° PROC. 010601/2023

 Rubrica

***** (XXXXX)*****

LEILTON FEITOSA DE SA
 EMPRESARIO
 CPF.: 001.878.233-75

LOURIANA GOMES DA SILVA
 CONTADORA
 C.R.C.: MA 011309/O-1
 C.P.F.: 023.280.983-63

 { 

L FEITOSA DE SA CNPJ : 21.059.965/0001-20 NIRE: 21102340096 Data: 05/09/2014
 Avenida Daniel de La Touche, s/n, sala 112, Condomínio Via La Touche Center, Cohajap, São Luís/MA, CEP 65.072-455
 Balanço Patrimonial Encerrado em 31/12/2022

Diário: 7

Folha: 56

Descrição	Classificação	Exercício Atual
Passivo		*13.237.932,12C
Circulante		**3.502.947,97C
Imposto a pagar / recolher		**3.307.378,79C
PIS a Recolher (763)	2-1-05-05	59.104,49C
Contribuicao Social a Recolher (1064)	2-1-05-07	708.370,75C
IRPJ a Recolher (1057)	2-1-05-08	1.961.696,54C
Cofins a Recolher (1078)	2-1-05-09	272.789,97C
ISS a Recolher (1288)	2-1-05-11	305.417,04C
Salários e contribuições previdenciárias		*****45.469,18C
Salarios a Pagar (819)	2-1-06-01	30.253,60C
INSS a recolher (833)	2-1-06-03	10.423,68C
FGTS a recolher (840)	2-1-06-05	4.791,90C
Títulos a pagar		****150.100,00C
Fornecedor (917)	2-1-07-02	150.100,00C
Patrimônio líquido		**9.734.984,15C
Capital Social		**3.500.000,00C
Capital Social Subscrito		**3.500.000,00C
Quotistas Domiciliados no Pais (3171)	2-3-01-01-07	3.500.000,00C
Reservas de lucros		**1.716.879,63C
Reserva de Lucros (714)	2-3-04-05	1.716.879,63C
Lucros / Prejuizos acumulados		**4.518.104,52C
Lucros Acumulados (A0003)	2-3-05-04	4.518.104,52C

FOLHA N° 398
 N° PROC. 010601/2023

 Rubrica

***** (XXXXX)*****

LEILTON FEITOSA DE SA
 EMPRESARIO
 CPF.: 001.878.233-75

LOURIANA GOMES DA SILVA
 CONTADORA
 C.R.C.: MA 011309/O-1
 C.P.F.: 023.280.983-63

L FEITOSA DE SA CNPJ : 21.059.965/0001-20 NIRE: 21102340096 Data: 05/09/2014
Avenida Daniel de La Touche, s/n, sala 112, Condomínio Via La Touche Center, Cohajap, São Luís/MA, CEP 65.072-455

DEMONSTRAÇÃO DO RESULTADO DO EXERCÍCIO - DRE de 01/01/2022 até 31/12/2022

Diário :7 Folha: 57

Descrição	Classificação	Conta	Exercício Atual
Receita			
Receitas operacionais			
Receita bruta de serviços			
Receita de serviços	3-1-02-01	1225	94.154.156,90C
=Receita bruta de serviços			*94.154.156,90C
=T o t a l - Receitas operacionais			*94.154.156,90C
=T o t a l - Receita			
Despesas e custos			
Despesas operacionais comerciais			
Despesas Trabalhistas			
Salários	4-1-01-02	2450	363.043,20D
Despesas Trabalhistas			****363.043,20D
Encargos sociais			
INSS	4-1-02-02	2590	125.084,16D
FGTS	4-1-02-03	2597	56.152,80D
=Encargos sociais			****181.236,96D
Despesas Administrativas			
Despesa c/ Alugueis	4-1-03-09	2079	39.000,00D
Despesas c/ Água e Esgoto	4-1-03-10	2086	7.002,60D
Despesas c/ Correio	4-1-03-11	2100	2.737,70D
Despesas c/ Energia Eletrica	4-1-03-12	2107	11.297,80D
Despesas c/ Cartório	4-1-03-13	2114	6.450,35D
Material de Limpeza	4-1-03-14	2121	8.838,30D
Despesas c/ Telefone	4-1-03-18	2149	8.967,32D
Despesas c/ Alimentação	4-1-03-19	2156	22.931,40D
Valc Transporte	4-1-03-21	2170	27.010,80D
Despesas c/ Vigilancia	4-1-03-22	2177	53.600,80D
Material de Consumo	4-1-03-23	2184	5.360,20D
Despesas c/ Combustível	4-1-03-24	2191	42.889,80D
Despesas c/ Xerox	4-1-03-26	2205	1.937,40D
Despesas c/ Veículos	4-1-03-28	2219	34.852,00D
Despesas c/ Internet	4-1-03-30	2275	8.545,22D
=Despesas Administrativas			****281.421,69D
Despesas Tributarias			
Cofins	4-1-04-06	1981	2.876.554,72D

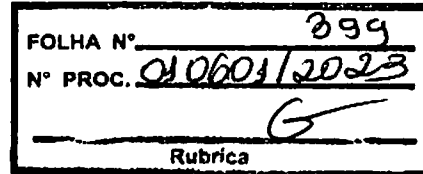

L FEITOSA DE SA CNPJ : 21.059.965/0001-20 NIRE: 21102340096 Data: 05/09/2014
 Avenida Daniel de La Touche, s/n, sala 112, Condomínio Via La Touche Center, Cohajap, São Luís/MA, CEP 65.072-455

DEMONSTRAÇÃO DO RESULTADO DO EXERCÍCIO - DRE de 01/01/2022 até 31/12/2022

Diário :7 Folha: 58

Descrição	Classificação	Conta	Exercício Atual
PIS	4-1-04-14	2240	623.253,52D
ISS	4-1-04-16	2254	592.397,35D
IRPJ	4-1-04-27	2688	6.939.549,90D
Contribuição Social	4-1-04-28	2695	2.506.877,66D
=Despesas Tributarias			*13.538.633,15D
=T o t a l - Despesas operacionais comerciais			*14.364.335,00D
=T o t a l - Despesas e custos			*14.364.335,00D
Apuração de resultado			
Resultado bruto			
Custos dos Servicos			
Custo dos servicos prestados	5-1-01-01	2429	74.631.717,38D
Custos dos Servicos			*74.631.717,38D
=T o t a l - Resultado bruto			*74.631.717,38D
=T o t a l - Apuração de resultado			*74.631.717,38D

FOLHA N° 400
 N° PROC. 030603/2023
 Rubrica

RESULTADO DO EXERCÍCIO

RECEITAS-----> 94.154.156,90C
 DESPESAS + CUSTO-----> 88.996.052,38D
 LUCRO LÍQUIDO DO EXERCÍCIO: ***5.158.104,52

***** (XXXXX) *****

LEILTON FEITOSA DE SA
 EMPRESARIO
 CPF.: 001.878.233-75

LOURIANA GOMES DA SILVA
 CONTADORA
 C.R.C.: MA 011309/O-1
 C.P.F.: 023.280.983-63

L FEITOSA DE SA
 CNPJ: 21059965000120 NIRE: 21102340096 Data: 05/09/2014
 Endereço: AVENIDA DANIEL DE LA TOUCHE, S/N, COHAJAP, São Luís, MA
 Análise Econômica e Financeira de 01/01/2022 até 31/12/2022

Diário: 7 Folha: 59

GRAU DE ENDIVIDAMENTO

PASSIVO CIRCULANTE + PASSIVO NÃO CIRCULANTE (OBRIGAÇÕES A LP) 3.502.947,97
 PATRIMÔNIO LÍQUIDO 9.734.984,15 = 0,36

QUANTO MENOR, MELHOR. O CAPITAL DE TERCEIROS EQUIVALE A 36% DO CAPITAL PRÓPRIO.

FOLHA N° 401
 N° PROC. 010001/2023
 Rubrica

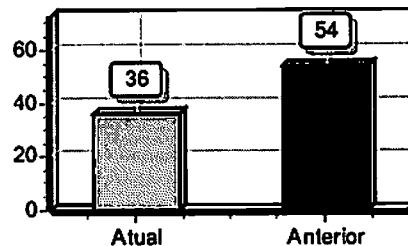

SOLVÊNCIA GERAL

ATIVO 13.237.932,12
 PASSIVO CIRCULANTE + PASSIVO NÃO CIRCULANTE (OBRIGAÇÕES A LP) 3.502.947,97 = 3,78

QUANTO MAIOR, MELHOR. O INVESTIMENTO TOTAL EQUIVALE A 378% DO CAPITAL DE TERCEIROS.

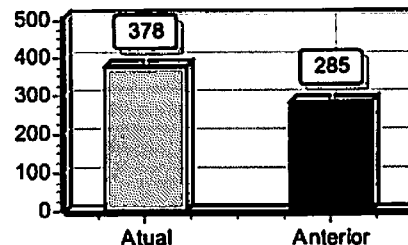

LIQUIDEZ GERAL

ATIVO CIRCULANTE + ATIVO REALIZÁVEL A LP 10.949.108,93
 PASSIVO CIRCULANTE + PASSIVO NÃO-CIRCULANTE (OBRIGAÇÕES A LP) 3.502.947,97 = 3,13

QUANTO MAIOR, MELHOR. A EMPRESA POSSUI R\$3,13 DE ATIVO CIRCULANTE E ATIVO REALIZÁVEL A LONGO PRAZO PARA CADA R\$1,00 DE DÍVIDA TOTAL.

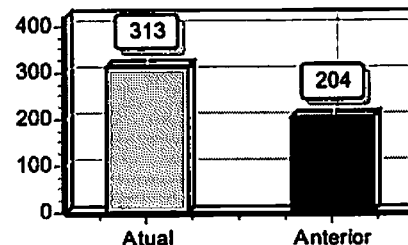

SOB AS PENAS DA LEI, DECLARAMOS QUE AS INFORMAÇÕES AQUI CONTIDAS SÃO VERDADEIRAS E NOS RESPONSABILIZAMOS POR TODAS ELAS DE ACORDO COM A DOCUMENTAÇÃO QUE NOS FOI APRESENTADA.

SÃO LUÍS, 31 DE DEZEMBRO DE 2022.

LEILTON FEITOSA DE SA
 EMPRESARIO
 CPF.: 001.878.233-75

LOURIANA GOMES DA SILVA
 CONTADORA
 C.R.C.: MA 011309/O-1
 C.P.F.: 023.280.983-63

L FEITOSA DE SA
 CNPJ: 21059965000120 NIRE: 21102340096 Data: 05/09/2014
 Endereço: AVENIDA DANIEL DE LA TOUCHE, S/N, COHAJAP, São Luís, MA
 Análise Econômica e Financeira de 01/01/2022 até 31/12/2022

Diário: 7 Folha: 60

LIQUIDEZ CORRENTE

ATIVO CIRCULANTE 10.949.108,93
 PASSIVO CIRCULANTE 3.502.947,97 = 3,13

QUANTO MAIOR, MELHOR. A EMPRESA POSSUI R\$3,13 DE ATIVO CIRCULANTE PARA CADA R\$1,00 DE DÍVIDA DE CURTO PRAZO.

FOLHA N° 402
 N° PROC. 030601/2023
 Rubrica

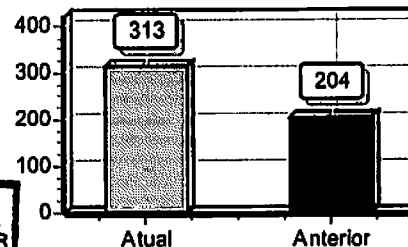

LIQUIDEZ SECA

ATIVO CIRCULANTE - ESTOQUES 10.949.108,93
 PASSIVO CIRCULANTE 3.502.947,97 = 3,13

QUANTO MAIOR, MELHOR. A EMPRESA POSSUI R\$3,13 DE ATIVO CIRCULANTE PARA CADA R\$1,00 DE DÍVIDA DE CURTO PRAZO, SEM COMPROMETER OS ESTOQUES.

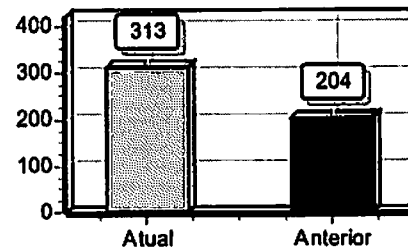

LIQUIDEZ IMEDIATA

ATIVO DISPONÍVEL 4.260.879,24
 PASSIVO CIRCULANTE 3.502.947,97 = 1,22

QUANTO MAIOR, MELHOR. A EMPRESA POSSUI R\$1,22 DE DISPONIBILIDADES PARA CADA R\$1,00 DE DÍVIDA DE CURTO PRAZO.

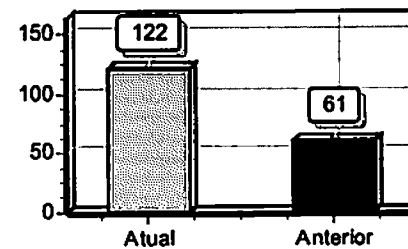

SOB AS PENAS DA LEI, DECLARAMOS QUE AS INFORMAÇÕES AQUI CONTIDAS SÃO VERDADEIRAS E NOS RESPONSABILIZAMOS POR TODAS ELAS DE ACORDO COM A DOCUMENTAÇÃO QUE NOS FOI APRESENTADA.

SÃO LUÍS, 31 DE DEZEMBRO DE 2022.

LEILTON FEITOSA DE SA
 EMPRESARIO
 CPF.: 001.878.233-75

LOURIANA GOMES DA SILVA
 CONTADORA
 C.R.C.: MA 011309/O-1
 C.P.F.: 023.280.983-63

S b

L FEITOSA DE SA

CNPJ: 21059965000120 NIRE: 21102340096 Data: 05/09/2014

Endereço: Avenida Daniel de La Touche, s/n, sala 112, Condomínio Via La Touche Center, Cohajap, São Luis/MA, CEP 65.072-455

Demonstrativo de Fluxo de Caixa - DFC de 01/01/2022 até 31/12/2022

Diário: 7

Folha:

61

Descrição	Exercício Atual	Exercício Anterior
ATIVIDADES OPERACIONAIS	RS6.666.452,24D	RS4.015.952,60D
RECEBIMENTO DE CLIENTES	RS6.666.452,24D	RS4.015.952,60D
RECEBIMENTO DE JUROS	RS0,00C	RS0,00C
DUPLICATAS DESCONTADAS	RS0,00C	RS0,00C
PAGAMENTOS	RS3.502.947,97C	RS2.819.818,32C
(-)FORNECEDORES	RS150.100,00C	RS150.100,00C
(-)IMPOSTOS	RS3.307.378,79C	RS2.627.865,65C
(-)SALÁRIOS	RS45.469,18C	RS41.852,67C
(-)JUROS	RS0,00C	RS0,00C
(-)DESPESAS PAGAS ANTECIPADAMENTE	RS0,00C	RS0,00C
CAIXA LÍQUIDO CONSUMIDO NAS ATIVIDADES OPERACIONAIS	RS3.163.504,27D	RS1.196.134,28D
ATIVIDADES DE INVESTIMENTO		
RECONHECIMENTO PELA VENDA DE IMOBILIZADO	RS0,00C	RS0,00C
PAGAMENTO PELA COMPRA DE IMOBILIZADO	RS0,00C	RS0,00C
CAIXA LÍQUIDO CONSUMIDO NAS ATIVIDADES DE INVESTIMENTO	RS0,00C	RS0,00C
ATIVIDADES DE FINANCIAMENTO		
AUMENTO DE CAPITAL	RS0,00C	RS0,00C
EMPRÉSTIMO DE CURTO PRAZO	RS0,00C	RS0,00C
PAGAMENTO DE DIVIDENDOS	RS1.716.879,63C	RS1.716.879,63C
CAIXA LÍQUIDO GERADO NAS ATIVIDADES DE FINANCIAMENTO	RS1.716.879,63C	RS1.716.879,63C
AUMENTO LÍQUIDO NO CAIXA E EQUIVALENTE DE CAIXA	RS1.446.624,64D	RS520.745,35C
SALDO DE CAIXA + EQUIVALENTE DE CAIXA NO ANO ANTERIOR	RS1.826.661,66D	RS2.347.407,01D
SALDO DE CAIXA + EQUIVALENTE DE CAIXA DO ANO ATUAL	RS3.273.286,30D	RS1.826.661,66D

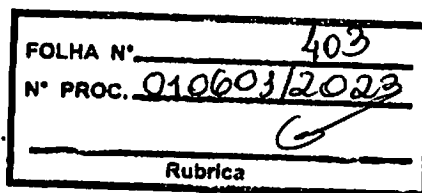

SOB AS PENAS DA LEI, DECLARAMOS QUE AS INFORMAÇÕES AQUI CONTIDAS SÃO VERDADEIRAS E NOS RESPONSABILIZAMOS POR TODAS ELAS DE ACORDO COM A DOCUMENTAÇÃO QUE NOS FOI APRESENTADA.

SÃO LUÍS, 31 DE DEZEMBRO DE 2022.

LEILTON FEITOSA DE SA
EMPRESARIO
CPF.: 001.878.233-75

LOURIANA GOMES DA SILVA
CONTADORA
C.R.C.: MA 011309/O-1
C.P.F.: 023.280.983-63

S



FOLHA N°	404
N° PROC.	010601/2023
Rubrica	

ASSINATURA ELETRÔNICA

Certificamos que o ato da empresa L FEITOSA DE SA consta assinado digitalmente por:

IDENTIFICAÇÃO DO(S) ASSINANTE(S)	
CPF/CNPJ	Nome
00187823375	LEILTON FEITOSA DE SA
02328098363	LOURIANA GOMES DA SILVA

CERTIFICO O REGISTRO EM 10/05/2023 09:50 SOB N° 20230554989.
PROTOCOLO: 230554989 DE 09/05/2023.
CÓDIGO DE VERIFICAÇÃO: 12307043384. CNPJ DA SEDE: 21059965000120.
NIRE: 21102340096. COM EFEITOS DO REGISTRO EM: 10/05/2023.
L FEITOSA DE SA

JUCEMA

CARLOS ANDRÉ DE MORAES FERREIRA
SECRETÁRIO-GERAL
www.empresafacil.ma.gov.br

L FEITOSA DE SA

NIRE 21102340096
CNPJ 21.059.965/0001-20Avenida Daniel de La Touche, sn, Cond. Via La Touche Center,
Sala 112, Cohajap, São Luís/MA, CEP 65.072-455

NOTAS EXPLICATIVAS 2022

NOTA 01 – CONTEXTO OPERACIONAL:

FOLHA N°	405
N° PROC.	010601/2023
 Rubrica	

A empresa L FEITOSA DE SA é uma empresa individual, com fins econômicos e com sede em São Luís/MA, situada a Avenida Daniel de La Touche, sn, Cond. Via La Touche Center, Sala 112, Cohajap, São Luís/MA, CEP 65.072-455, inscrita no CNPJ sob o nº 21.059.965/0001-20, tem como finalidade principal as atividades de:

- 7830200 - Fornecimento e gestão de recursos humanos para terceiros;
- 8219999 - Preparação de documentos e serviços especializados de apoio administrativo não especificados anteriormente (serviços de apoio);
- 8299799 - Outras atividades de serviços prestados principalmente às empresas não especificadas anteriormente (privado);
- 8550302 - Atividades de apoio à educação, exceto caixas escolares;
- 8599604 - Treinamento em desenvolvimento profissional e gerencial;
- 8690999 - Outras atividades de atenção à saúde humana não especificadas anteriormente (apoio);
- 8011101 - Atividades de vigilância e segurança privada;
- 6209100 - Suporte técnico, manutenção e outros serviços em tecnologia da informação;
- 9102302 - Restauração e conservação de lugares e prédios históricos ;
- 8424800 - Segurança e ordem pública;
- 8121400 - Limpeza em prédios e em domicílios;
- 3312103 - Manutenção e reparação de aparelhos eletromédicos e eletroterapêuticos e equipamentos de irradiação;
- 3811400 - Coleta de resíduos não perigosos;
- 3812200 - Coleta de resíduos perigosos;
- 4645101 - Comércio atacadista de instrumentos e materiais para uso médico, cirúrgico, hospitalar e de laboratórios;
- 4664800 - Comércio atacadista de máquinas, aparelhos e equipamentos para uso odonto-médico-hospitalar; partes e peças;
- 4684299 - Comércio atacadista de outros produtos químicos e petroquímicos não especificados anteriormente (oxigênio);
- 7739002 - Aluguel de equipamentos científicos, médicos e hospitalares, sem operador;

L. FEITOSA DE SÁ - CNPJ: 21.059.965/0001-20 - INSC ESTADUAL: 12.447321-0

Av. Daniel de La Touche, s/n - Cond. Via La Touche Center, sala 112 - Cohajap
CEP: 65072-455 • São Luís - MA • E-mail: primeprestadora@hotmail.com • Tel: (98) 3181-0155

FOLHA Nº	406
Nº PROC.	010601/2023
Rubrica	



- 8660700 - Atividades de apoio à gestão de saúde;
 4618402 - Representantes comerciais e agentes do comércio de instrumentos e materiais odonto-médico-hospitalares;
 8630599 - Atividades de atenção ambulatorial não especificadas anteriormente (atenção ambulatorial);
 8111700 - serviços combinados para apoio a edifícios, exceto condomínios prediais;
 4649408 - comércio atacadista de produtos de higiene, limpeza e conservação domiciliar;
 4649409 - comércio atacadista de produtos de higiene, limpeza e conservação domiciliar, com atividade de fracionamento e acondicionamento associada;
 8122200 - imunização e controle de pragas urbanas;
 8129000 - atividades de limpeza não especificadas anteriormente (atividades de limpeza);
 8130300 - atividades paisagísticas;
 8211300 - serviços combinados de escritório e apoio administrativo;
 7810800 - seleção e agenciamento de mão de obra;
 7820500 - locação de mão de obra temporária.
 7739099 - Aluguel de outras máquinas e equipamentos comerciais e industriais não especificados anteriormente, sem operador (geradores, guinchos, guindastes, empilhadeiras);
 7020400 - Atividades de consultoria em gestão empresarial, exceto consultoria técnica específica;
 8630502 - Atividade médica ambulatorial com recursos para realização de exames complementares;
 8610102 - Atividades de atendimento em pronto-socorro e unidades hospitalares para atendimento a urgências;
 8630503 - Atividade médica ambulatorial restrita a consultas.
 4120400 - Construção de edifícios;
 4212000 - Construção de obras de arte especiais;
 4213800 - Obras de urbanização - ruas, praças e calçadas;
 4221902 - Construção de estações e redes de distribuição de energia elétrica;
 4221903 - Manutenção de redes de distribuição de energia elétrica;
 4221905 - Manutenção de estações e redes de telecomunicações;
 4222701 - Construção de redes de abastecimento de água, coleta de esgoto e construções correlatas, exceto obras de irrigação;
 4292801 - Montagem de estruturas metálicas;
 4299501 - Construção de instalações esportivas e recreativas;
 4311802 - Preparação de canteiro e limpeza de terreno;
 4313400 - Obras de terraplenagem;
 4391600 - Obras de fundações;
 4399101 - Administração de obras;

L. FEITOSA DE SÁ - CNPJ: 21.059.965/0001-20 - INSC ESTADUAL: 12.447321-0

Av. Daniel de La Touche, s/n - Cond. Via La Touche Center, sala 112 - Cohajap
 CEP: 65072-455 • São Luís - MA • E-mail: primeprestadora@hotmail.com • Tel: (98) 3181-0155

407
Proc. 010601/2023

Rubrica



5231101 – Administração de infra-estrutura portuária;
 5231102 – Atividades de operador portuário;
 5250804 – Organização logística do transporte de carga;
 7112000 – Serviços de engenharia;
 7732201 – Aluguel de máquinas e equipamentos para construção sem operador, exceto andaimes;
 4211101 - Construção de rodovias e ferrovias.

Empresa esta que prima pelo balanço social em que está inserida.

Nota 02 – Regime Tributário:

A empresa está enquadrada na forma de tributação do Lucro Presumido e contabiliza os encargos tributários pelo regime de competência.

Nota 03 – Cadastro:

A empresa L FEITOSA DE SA, possui os seguintes registros:

- Contrato arquivado na JUNTA COMERCIAL DO ESTADO DO MARANHÃO (JUCEMA), sob o nº 21102340096;
- CNPJ: 21.059.965/0001-20;
- Cadastro de contribuintes na Prefeitura de São Luís/MA: 98230972.

Nota 04 – Apresentação das demonstrações contábeis:

As demonstrações contábeis foram elaboradas em consonância com os Princípios Fundamentais de Contabilidade e demais práticas emanadas da legislação societária brasileira.

Nota 05 – Resumo das principais práticas contábeis adotadas:

O resultado é apurado pelo regime de competência para apropriação das receitas, custos, despesas correspondentes e depreciação calculada pela vida útil estimada, sob o valor residual.

Nota 06 – Dos direitos e obrigações da empresa:

Os direitos e obrigações da empresa estão em conformidade com seus efetivos valores reais.

408
Nº PROC. 010601/2023
Rubrica



**Prime
Prestadora**

Nota 07 – Contingências:

A empresa não possui contingências passivas em andamento, decorrentes de ações trabalhistas.

Nota 08 – Receitas:

A receita da entidade decorre das execuções de serviços de terceirização de mão-de-obra, para pessoas físicas, jurídicas de direito público e privado com a emissão das devidas notas fiscais correspondentes.

Nota 09 – Despesas:

As despesas da empresa são apuradas e pagas todos com documentos idôneos.

Nota 10 – Das disponibilidades:

A empresa tem suas disponibilidades R\$ 4.260.879,24 (quatro milhões e duzentos e sessenta mil e oitocentos e setenta e nove reais e vinte e quatro centavos).

Nota 11 – Imobilizado:

A empresa tem um ativo imobilizado R\$ 2.546.410,00 (dois milhões e quinhentos e quarenta e seis mil e quatrocentos e dez reais).

Nota 12 – Passivo Circulante:

A empresa tem um passivo circulante de R\$ 3.502.947,97 (três milhões e quinhentos e dois mil e novecentos e quarenta e sete reais e noventa e sete centavos).

Nota 13 – Patrimônio Líquido:

A empresa tem um patrimônio líquido R\$ 9.734.984,15 (nove milhões e setecentos e trinta e quatro mil e novecentos e oitenta e quatro reais e quinze centavos), sendo que R\$ 3.500.000,00 (três milhões e quinhentos mil reais) refere-se a capital social e R\$ 1.716.879,63 (um milhão e setecentos e dezesseis mil e oitocentos e setenta e nove reais e sessenta e três centavos) reserva de lucro, 4.518.104,52 (quatro milhões e quinhentos e dezoito mil e cento e quatro reais e cinquenta e dois centavos) lucros Acumulados.

409
Nº PROC. 010601/2023
Rubrica

**Nota 14 – Resultado:**

A empresa teve entrada de recursos decorrente do reconhecimento de receitas no valor de R\$ 94.154.156,90 (noventa e quatro milhões e cento e cinquenta e quatro mil e cento e cinquenta e seis reais e noventa centavos), com saída de recursos pelo reconhecimento dos custos e despesas incorridos e realizados no valor de R\$ 88.996.052,38 (oitenta e oito milhões e novecentos e noventa e seis mil e cinquenta e dois reais e trinta e oito centavos), tendo saldo positivo em valor correspondente a R\$ 5.158.104,52 (cinco milhões e cento e cinquenta e oito mil e cento e quatro reais e cinquenta e dois centavos).

São Luís/MA, 31 de dezembro de 2022.

Leilton Feitosa de Sá
CPF 001.878.233-75
Empresário

Louriana Gomes da Silva
CPF 023.280.983-63
CRC MA 011309/O-1
Contadora



ASSINATURA ELETRÔNICA

FOLHA N°	430
N° PROC.	010601/2023
Rubrica	

Certificamos que o ato da empresa L FEITOSA DE SA consta assinado digitalmente por:

IDENTIFICAÇÃO DO(S) ASSINANTE(S)	
CPF/CNPJ	Nome
00187823375	LEILTON FEITOSA DE SA
02328098363	LOURIANA GOMES DA SILVA

CERTIFICO O REGISTRO EM 10/05/2023 15:25 SOB N° 20230554997.
PROTOCOLO: 230554997 DE 10/05/2023.
CÓDIGO DE VERIFICAÇÃO: 12307082576. CNPJ DA SEDE: 21059965000120.
NIRE: 21102340096. COM EFEITOS DO REGISTRO EM: 10/05/2023.
L FEITOSA DE SA

JUCEMA

CARLOS ANDRÉ DE MORAES PEREIRA
SECRETÁRIO-GERAL
www.empresafacil.ma.gov.br

RECIBO DE ENTREGA DE ESCRITURAÇÃO CONTÁBIL DIGITAL

IDENTIFICAÇÃO DO TITULAR DA ESCRITURAÇÃO

NIRE 21102340096	CNPJ 21.059.965/0001-20
NOME EMPRESARIAL L FEITOSA DE SA	

IDENTIFICAÇÃO DA ESCRITURAÇÃO

FORMA DA ESCRITURAÇÃO CONTÁBIL Livro Diário (Completo - sem escrituração Auxiliar)	PERÍODO DA ESCRITURAÇÃO 01/01/2022 a 31/12/2022
NATUREZA DO LIVRO Escrituração Contábil Digital do Livro Diário Geral	NÚMERO DO LIVRO 7
IDENTIFICAÇÃO DO ARQUIVO (HASH) J4.67.9F.28.60.EB.A9.6A.D7.1B.9E.FB.38.29.E0.5C.BB.D8.C1.53	

ESTE LIVRO FOI ASSINADO COM OS SEGUINTE CERTIFICADOS DIGITAIS:

QUALIFICAÇÃO DO SIGNATARIO	CPF/CNPJ	NOME	Nº SÉRIE DO CERTIFICADO	VALIDADE	RESPONSÁVEL LEGAL
Signatário da ECD com e-CNPJ ou e-PJ	21059965000120	L FEITOSA DE SA:21059965000120	201990188944311204 2	11/11/2022 a 11/11/2023	Sim
Contador	02328098363	LOURIANA GOMES DA SILVA:02328098363	201990188511430153 8	07/10/2022 a 07/10/2023	Não

NÚMERO DO RECIBO:

D4.67.9F.28.60.EB.A9.6A.D7.1B.9E.FB.
38.29.E0.5C.BB.D8.C1.53-3

Escrituração recebida via Internet
pelo Agente Receptor SERPRO
em 27/03/2023 às 21:54:00

19.0E.6D.A3.0B.A6.8F.B3
93.50.A5.B2.B4.F2.85.B4

Considera-se autenticado o livro contábil a que se refere este recibo, dispensando-se a autenticação de que trata o art. 39 da Lei nº 8.934/1994. Este recibo comprova a autenticação.

BASE LEGAL: Decreto nº 1.800/1996, com a alteração do Decreto nº 8.683/2016, e arts. 39, 39-A, 39-B da Lei nº 8.934/1994 com a alteração da Lei Complementar nº 1247/2014.

TERMOS DE ABERTURA E ENCERRAMENTO



Entidade: L FEITOSA DE SA
 Período da Escrituração: 01/01/2022 a 31/12/2022
 Número de Ordem do Livro: 7

CNPJ: 21.059.965/0001-20

FOLHA N°	412
N° PROC.	010609/2023
 Rubrica	

TERMO DE ABERTURA

Nome Empresarial L FEITOSA DE SA
 NIRE 21102340096
 CNPJ 21.059.965/0001-20
 Número de Ordem 7
 Natureza do Livro Escrituração Contábil Digital do Livro Diário Geral
 Município São Luís
 Data do arquivamento dos atos constitutivos 05/09/2014
 Data de arquivamento do ato de conversão de sociedade simples em sociedade empresária
 Data de encerramento do exercício social 31/12/2022
 Quantidade total de linhas do arquivo digital 5491

TERMO DE ENCERRAMENTO

Nome Empresarial L FEITOSA DE SA
 Natureza do Livro Escrituração Contábil Digital do Livro Diário Geral
 Número de ordem 7
 Quantidade total de linhas do arquivo digital 5491
 Data de início 01/01/2022
 Data de término 31/12/2022

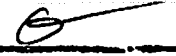
FOLHA N°	413
N° PROC.	010601/2023
	
	Rubrica

BALANÇO PATRIMONIAL

Entidade: L FEITOSA DE SA

Período da Escrituração: 01/01/2022 a 31/12/2022

CNPJ: 21.059.965/0001-20

Número de Ordem do Livro: 7

Período Selecionado: 01 de Janeiro de 2022 a 31 de Março de 2022

Descrição	Nota	Saldo Inicial	Saldo Final
Ativo		R\$ 8.036.697,95	R\$ 8.700.396,56
Circulante		R\$ 5.747.874,76	R\$ 6.411.573,37
Disponível		R\$ 1.725.371,41	R\$ 2.689.480,93
Caixa		R\$ 444.436,41	R\$ 649.588,08
Aplicações		R\$ 1.280.935,00	R\$ 2.039.892,85
Clientes		R\$ 4.015.952,60	R\$ 3.711.949,09
Conta Corrente Empregados		R\$ 6.550,75	R\$ 10.143,35
Ativo Nao Circulante		R\$ 2.288.823,19	R\$ 2.288.823,19
Imobilizado		R\$ 2.546.410,00	R\$ 2.546.410,00
(-) Depreciação / Amortização		R\$ (257.586,81)	R\$ (257.586,81)
Passivo		R\$ 8.036.697,95	R\$ 8.700.396,56
Circulante		R\$ 2.819.818,32	R\$ 2.718.898,88
Imposto a pagar / recolher		R\$ 2.627.865,65	R\$ 2.523.599,70
Salários e contribuições previdenciárias		R\$ 41.852,67	R\$ 45.199,18
Títulos a pagar		R\$ 150.100,00	R\$ 150.100,00
Patrimônio Líquido		R\$ 5.216.879,63	R\$ 5.981.497,68
Capital Social		R\$ 3.500.000,00	R\$ 3.500.000,00
Capital Social Subscrito		R\$ 3.500.000,00	R\$ 3.500.000,00
Reservas de lucros		R\$ 1.716.879,63	R\$ 1.716.879,63
Lucros / Prejuízos acumulados		R\$ 0,00	R\$ 764.618,05

Este documento é parte integrante de escrituração cuja autenticação se comprova pelo recibo de número D4.67.9F.28.60.EB.A9.6A.D7.1B.9E.FB.38.29.E0.5C.BB.D8.C1.53-3, nos termos do Decreto nº 8.683-2016.

Este relatório foi gerado pelo Sistema Público de Escrituração Digital – Sped

Versão 10.1.4 do Visualizador

FOLHA N° 414
 N° PROC. 010601/2023
 Rubrica G

BALANÇO PATRIMONIAL

Entidade: L FEITOSA DE SA
 Período da Escrituração: 01/01/2022 a 31/12/2022 CNPJ: 21.059.965/0001-20
 Número de Ordem do Livro: 7
 Período Selecionado: 01 de Abril de 2022 a 30 de Junho de 2022

Descrição	Nota	Saldo Inicial	Saldo Final
Ativo		R\$ 8.700.396,56	R\$ 10.755.489,65
Circulante		R\$ 6.411.573,37	R\$ 8.466.666,46
Disponível		R\$ 2.689.480,93	R\$ 3.305.470,35
Caixa		R\$ 649.588,08	R\$ 874.873,00
Aplicações		R\$ 2.039.892,85	R\$ 2.430.597,35
Clientes		R\$ 3.711.949,09	R\$ 5.151.052,76
Conta Corrente Empregados		R\$ 10.143,35	R\$ 10.143,35
Ativo Nao Circulante		R\$ 2.288.823,19	R\$ 2.288.823,19
Imobilizado		R\$ 2.546.410,00	R\$ 2.546.410,00
(-) Depreciação / Amortização		R\$ (257.586,81)	R\$ (257.586,81)
Passivo		R\$ 8.700.396,56	R\$ 10.755.489,65
Circulante		R\$ 2.718.898,88	R\$ 2.566.205,72
Imposto a pagar / recolher		R\$ 2.523.599,70	R\$ 2.370.636,54
Salários e contribuições previdenciárias		R\$ 45.199,18	R\$ 45.469,18
Títulos a pagar		R\$ 150.100,00	R\$ 150.100,00
Patrimônio Líquido		R\$ 5.981.497,68	R\$ 8.189.283,93
Capital Social		R\$ 3.500.000,00	R\$ 3.500.000,00
Capital Social Subscrito		R\$ 3.500.000,00	R\$ 3.500.000,00
Reservas de lucros		R\$ 1.716.879,63	R\$ 1.716.879,63
Lucros / Prejuízos acumulados		R\$ 764.618,05	R\$ 2.972.404,30

Este documento é parte integrante de escrituração cuja autenticação se comprova pelo recibo de número D4.67.9F.28.60.EB.A9.6A.D7.1B.9E.FB.38.29.E0.5C.BB.D8.C1.53-3, nos termos do Decreto nº 8.683-2016.

Este relatório foi gerado pelo Sistema Público de Escrituração Digital – Sped

[Handwritten signature]

FOLHA N°	415
N° PROC.	010601/2023
	G
	Rubrica

BALANÇO PATRIMONIAL

Entidade: L FEITOSA DE SA

Período da Escrituração: 01/01/2022 a 31/12/2022

CNPJ: 21.059.965/0001-20

Número de Ordem do Livro: 7

Período Selecionado: 01 de Julho de 2022 a 30 de Setembro de 2022

Descrição	Nota	Saldo Inicial	Saldo Final
Ativo		R\$ 10.755.489,65	R\$ 11.993.611,90
Circulante		R\$ 8.466.666,46	R\$ 9.704.788,71
Disponível		R\$ 3.305.470,35	R\$ 4.036.319,69
Caixa		R\$ 874.873,00	R\$ 743.262,24
Aplicações		R\$ 2.430.597,35	R\$ 3.293.057,45
Clientes		R\$ 5.151.052,76	R\$ 5.658.325,67
Conta Corrente Empregados		R\$ 10.143,35	R\$ 10.143,35
Ativo Nao Circulante		R\$ 2.288.823,19	R\$ 2.288.823,19
Imobilizado		R\$ 2.546.410,00	R\$ 2.546.410,00
(-) Depreciação / Amortização		R\$ (257.586,81)	R\$ (257.586,81)
Passivo		R\$ 10.755.489,65	R\$ 11.993.611,90
Circulante		R\$ 2.566.205,72	R\$ 4.006.825,58
Imposto a pagar / recolher		R\$ 2.370.636,54	R\$ 3.811.256,40
Salários e contribuições previdenciárias		R\$ 45.469,18	R\$ 45.469,18
Títulos a pagar		R\$ 150.100,00	R\$ 150.100,00
Patrimônio líquido		R\$ 8.189.283,93	R\$ 7.986.786,32
Capital Social		R\$ 3.500.000,00	R\$ 3.500.000,00
Capital Social Subscrito		R\$ 3.500.000,00	R\$ 3.500.000,00
Reservas de lucros		R\$ 1.716.879,63	R\$ 1.716.879,63
Lucros / Prejuízos acumulados		R\$ 2.972.404,30	R\$ 2.769.906,69

Este documento é parte integrante de escrituração cuja autenticação se comprova pelo recibo de número D4.67.9F.28.60.EB.A9.6A.D7.1B.9E.FB.38.29.E0.5C.BB.D8.C1.53-3, nos termos do Decreto nº 8.683-2016.

Este relatório foi gerado pelo Sistema Público de Escrituração Digital – Sped

Versão 10.1.4 do Visualizador

FOLHA N° 416
 N° PROC. 010601/2023
 Rubrica

BALANÇO PATRIMONIAL

Entidade: L FEITOSA DE SA
 Período da Escrituração: 01/01/2022 a 31/12/2022 CNPJ: 21.059.965/0001-20
 Número de Ordem do Livro: 7
 Período Selecionado: 01 de Outubro de 2022 a 31 de Dezembro de 2022

Descrição	Nota	Saldo Inicial	Saldo Final
Ativo		R\$ 11.993.611,90	R\$ 13.237.932,12
Circulante		R\$ 9.704.788,71	R\$ 10.949.108,93
Disponível		R\$ 4.036.319,69	R\$ 4.260.879,24
Caixa		R\$ 743.262,24	R\$ 278.624,71
Aplicações		R\$ 3.293.057,45	R\$ 3.982.254,53
Clientes		R\$ 5.658.325,67	R\$ 6.666.452,24
Conta Corrente Empregados		R\$ 10.143,35	R\$ 21.777,45
Ativo Nao Circulante		R\$ 2.288.823,19	R\$ 2.288.823,19
Imobilizado		R\$ 2.546.410,00	R\$ 2.546.410,00
(-) Depreciação / Amortização		R\$ (257.586,81)	R\$ (257.586,81)
Passivo		R\$ 11.993.611,90	R\$ 13.237.932,12
Circulante		R\$ 4.006.825,58	R\$ 3.502.947,97
Imposto a pagar / recolher		R\$ 3.811.256,40	R\$ 3.307.378,79
Salários e contribuições previdenciárias		R\$ 45.469,18	R\$ 45.469,18
Títulos a pagar		R\$ 150.100,00	R\$ 150.100,00
Patrimônio Líquido		R\$ 7.986.786,32	R\$ 9.734.984,15
Capital Social		R\$ 3.500.000,00	R\$ 3.500.000,00
Capital Social Subscrito		R\$ 3.500.000,00	R\$ 3.500.000,00
Reservas de lucros		R\$ 1.716.879,63	R\$ 1.716.879,63
Lucros / Prejuízos acumulados		R\$ 2.769.906,69	R\$ 4.518.104,52

Este documento é parte integrante de escrituração cuja autenticação se comprova pelo recibo de número D4.67.9F.28.60.EB.A9.6A.D7.1B.9E.FB.38.29.E0.5C.BB.D8.C1.53-3, nos termos do Decreto nº 8.683-2016.

Este relatório foi gerado pelo Sistema Público de Escrituração Digital – Sped

Versão 10.1.4 do Visualizador

DEMONSTRAÇÃO DE RESULTADO DO EXERCÍCIO

Entidade: L FEITOSA DE SA

Período da Escrituração: 01/01/2022 a 31/12/2022

CNPJ: 21.059.965/0001-20

Número de Ordem do Livro: 7

Período Selecionado: 01 de Janeiro de 2022 a 31 de Março de 2022

Descrição	Nota	Saldo anterior	Saldo atual
RECEITA BRUTA		R\$ 40.181.151,19	R\$ 15.823.232,44
Receita bruta de serviços		R\$ 40.181.151,19	R\$ 15.823.232,44
RECEITA LÍQUIDA		R\$ 40.181.151,19	R\$ 15.823.232,44
(-) CUSTO DAS VENDAS/SERVIÇOS		R\$ (29.357.594,38)	R\$ (12.280.870,85)
(-) Custos dos Serviços		R\$ (29.357.594,38)	R\$ (12.280.870,85)
LUCRO BRUTO		R\$ 10.823.556,81	R\$ 3.542.361,59
(-) DESPESAS OPERACIONAIS		R\$ (6.669.860,44)	R\$ (2.777.743,54)
(-) Despesas operacionais comerciais		R\$ (6.669.860,44)	R\$ (2.777.743,54)
(-) Despesas Trabalhistas		R\$ (344.975,16)	R\$ (90.760,80)
(-) Encargos sociais		R\$ (157.256,88)	R\$ (44.836,74)
(-) Despesas Administrativas		R\$ (250.465,16)	R\$ (68.202,05)
(-) Despesas Tributárias		R\$ (5.917.163,24)	R\$ (2.573.943,95)
RESULTADO OPERACIONAL LÍQUIDO		R\$ 4.153.696,37	R\$ 764.618,05
RESULTADO ANTES DOS IMPOSTOS		R\$ 4.153.696,37	R\$ 764.618,05
RESULTADO LÍQUIDO		R\$ 4.153.696,37	R\$ 764.618,05
RESULTADO LÍQUIDO APÓS PARTICIPAÇÕES		R\$ 4.153.696,37	R\$ 764.618,05

Este documento é parte integrante de escrituração cuja autenticação se comprova pelo recibo de número D4.67.9F.28.60.EB.A9.6A.D7.1B.9E.FB.38.29.E0.5C.BB.D8.C1.53-3, nos termos do Decreto nº 8.683-2016.

Este relatório foi gerado pelo Sistema Público de Escrituração Digital – Sped

Versão 10.1.4 do Visualizador

DEMONSTRAÇÃO DE RESULTADO DO EXERCÍCIO

Entidade: L FEITOSA DE SA

Período da Escrituração: 01/01/2022 a 31/12/2022

CNPJ: 21.059.965/0001-20

Número de Ordem do Livro: 7

Período Selecionado: 01 de Abril de 2022 a 30 de Junho de 2022

Descrição	Nota	Saldo anterior	Saldo atual
RECEITA BRUTA		R\$ 15.823.232,44	R\$ 24.933.133,45
Receita bruta de serviços		R\$ 15.823.232,44	R\$ 24.933.133,45
RECEITA LÍQUIDA		R\$ 15.823.232,44	R\$ 24.933.133,45
(-) CUSTO DAS VENDAS/SERVIÇOS		R\$ (12.280.870,85)	R\$ (19.873.769,56)
(-) Custos dos Serviços		R\$ (12.280.870,85)	R\$ (19.873.769,56)
LUCRO BRUTO		R\$ 3.542.361,59	R\$ 5.059.363,89
(-) DESPESAS OPERACIONAIS		R\$ (2.777.743,54)	R\$ (2.851.577,64)
(-) Despesas operacionais comerciais		R\$ (2.777.743,54)	R\$ (2.851.577,64)
(-) Despesas Trabalhistas		R\$ (90.760,80)	R\$ (90.760,80)
(-) Encargos sociais		R\$ (44.836,74)	R\$ (45.106,74)
(-) Despesas Administrativas		R\$ (68.202,05)	R\$ (70.574,44)
(-) Despesas Tributárias		R\$ (2.573.943,95)	R\$ (2.645.135,66)
RESULTADO OPERACIONAL LÍQUIDO		R\$ 764.618,05	R\$ 2.207.786,25
RESULTADO ANTES DOS IMPOSTOS		R\$ 764.618,05	R\$ 2.207.786,25
RESULTADO LÍQUIDO		R\$ 764.618,05	R\$ 2.207.786,25
RESULTADO LÍQUIDO APÓS PARTICIPAÇÕES		R\$ 764.618,05	R\$ 2.207.786,25

Este documento é parte integrante de escrituração cuja autenticação se comprova pelo recibo de número D4.67.9F.28.60.EB.A9.6A.D7.1B.9E.FB.38.29.E0.5C.BB.D8.C1.53-3, nos termos do Decreto nº 8.683-2016.

Este relatório foi gerado pelo Sistema Público de Escrituração Digital – Sped

Versão 10.1.4 do Visualizador

DEMONSTRAÇÃO DE RESULTADO DO EXERCÍCIO

Entidade: L FEITOSA DE SA

Período da Escrituração: 01/01/2022 a 31/12/2022

CNPJ: 21.059.965/0001-20

Número de Ordem do Livro: 7

Período Selecionado: 01 de Julho de 2022 a 30 de Setembro de 2022

Descrição	Nota	Saldo anterior	Saldo atual
RECEITA BRUTA		R\$ 24.933.133,45	R\$ 28.734.334,18
Receita bruta de serviços		R\$ 24.933.133,45	R\$ 28.734.334,18
RECEITA LÍQUIDA		R\$ 24.933.133,45	R\$ 28.734.334,18
(-) CUSTO DAS VENDAS/SERVIÇOS		R\$ (19.873.769,56)	R\$ (24.569.773,91)
(-) Custos dos Serviços		R\$ (19.873.769,56)	R\$ (24.569.773,91)
LUCRO BRUTO		R\$ 5.059.363,89	R\$ 4.164.560,27
(-) DESPESAS OPERACIONAIS		R\$ (2.851.577,64)	R\$ (4.367.057,88)
(-) Despesas operacionais comerciais		R\$ (2.851.577,64)	R\$ (4.367.057,88)
(-) Despesas Trabalhistas		R\$ (90.760,80)	R\$ (90.760,80)
(-) Encargos sociais		R\$ (45.106,74)	R\$ (45.646,74)
(-) Despesas Administrativas		R\$ (70.574,44)	R\$ (71.322,99)
(-) Despesas Tributárias		R\$ (2.645.135,66)	R\$ (4.159.327,35)
(-) RESULTADO OPERACIONAL LÍQUIDO		R\$ 2.207.786,25	R\$ (202.497,61)
(-) RESULTADO ANTES DOS IMPOSTOS		R\$ 2.207.786,25	R\$ (202.497,61)
(-) RESULTADO LÍQUIDO		R\$ 2.207.786,25	R\$ (202.497,61)
(-) RESULTADO LÍQUIDO APÓS PARTICIPAÇÕES		R\$ 2.207.786,25	R\$ (202.497,61)

Este documento é parte integrante de escrituração cuja autenticação se comprova pelo recibo de número D4.67.9F.28.60.EB.A9.6A.D7.1B.9E.FB.38.29.E0.5C.BB.D8.C1.53-3, nos termos do Decreto nº 8.683-2016.

Este relatório foi gerado pelo Sistema Público de Escrituração Digital – Sped

FOLHA N° 420

N° PROC. 010601/2023

Rubrica

DEMONSTRAÇÃO DE RESULTADO DO EXERCÍCIO

Entidade: L FEITOSA DE SA

Período da Escrituração: 01/01/2022 a 31/12/2022

CNPJ: 21.059.965/0001-20

Número de Ordem do Livro: 7

Período Selecionado: 01 de Outubro de 2022 a 31 de Dezembro de 2022

Descrição	Nota	Saldo anterior	Saldo atual
RECEITA BRUTA		R\$ 28.734.334,18	R\$ 24.663.456,83
Receita bruta de serviços		R\$ 28.734.334,18	R\$ 24.663.456,83
RECEITA LÍQUIDA		R\$ 28.734.334,18	R\$ 24.663.456,83
(-) CUSTO DAS VENDAS/SERVIÇOS		R\$ (24.569.773,91)	R\$ (17.907.303,06)
(-) Custos dos Serviços		R\$ (24.569.773,91)	R\$ (17.907.303,06)
LUCRO BRUTO		R\$ 4.164.560,27	R\$ 6.756.153,77
(-) DESPESAS OPERACIONAIS		R\$ (4.367.057,88)	R\$ (4.367.955,94)
(-) Despesas operacionais comerciais		R\$ (4.367.057,88)	R\$ (4.367.955,94)
(-) Despesas Trabalhistas		R\$ (90.760,80)	R\$ (90.760,80)
(-) Encargos sociais		R\$ (45.646,74)	R\$ (45.646,74)
(-) Despesas Administrativas		R\$ (71.322,99)	R\$ (71.322,21)
(-) Despesas Tributárias		R\$ (4.159.327,35)	R\$ (4.160.226,19)
RESULTADO OPERACIONAL LÍQUIDO		R\$ (202.497,61)	R\$ 2.388.197,83
RESULTADO ANTES DOS IMPOSTOS		R\$ (202.497,61)	R\$ 2.388.197,83
RESULTADO LÍQUIDO		R\$ (202.497,61)	R\$ 2.388.197,83
RESULTADO LÍQUIDO APÓS PARTICIPAÇÕES		R\$ (202.497,61)	R\$ 2.388.197,83

Este documento é parte integrante de escrituração cuja autenticação se comprova pelo recibo de número D4.67.9F.28.60.EB.A9.6A.D7.1B.9E.FB.38.29.E0.5C.BB.D8.C1.53-3, nos termos do Decreto nº 8.683-2016.

Este relatório foi gerado pelo Sistema Público de Escrituração Digital – Sped

Versão 10.1.4 do Visualizador

Página 1 de 1



FOLHA N°	423
N° PROC.	010601/2023
Rubrica	

TERMO DE AUTENTICAÇÃO - LIVRO DIGITAL

Declaro exatos os Termos de Abertura e de Encerramento do Livro Digital com características abaixo, conferido e autenticado por ANSELMO DIAS CARNEIRO LOPES FILHO, sob a autenticidade n° 12307051085 em 10/05/2023, protocolo 230622976. Para validação de Autenticação dos Termos, deverá ser acessado o Portal de Serviços / verificação de documentos do Empreendedor (<http://www.empresafacil.ma.gov.br>) e informar o código de verificação.

Identificação de Empresa	
Nome Empresarial:	L FEITOSA DE SA
Número de Registro:	21102340096
CNPJ:	21059965000120
Município:	São Luís

Identificação de Livro Digital	
Tipo de Livro:	DIÁRIO
Número de Ordem:	7
Período de Escrituração:	01/01/2022 - 31/12/2022

Assinante(s)	Nome	CRC/OAB
00187823375	LEILTON FEITOSA DE SA	
02328098363	LOURIANA GOMES DA SILVA	MA011309

CERTIFICO A AUTENTICAÇÃO EM 10/05/2023 10:42 SOB N° 20230622976.
PROTOCOLO: 230622976 DE 10/05/2023. CÓDIGO DE VERIFICAÇÃO:
12307051085. NIRE: 21102340096.
L FEITOSA DE SA

JUCEMA

ANSELMO DIAS CARNEIRO LOPES FILHO
RESPONSÁVEL PELA AUTENTICAÇÃO
SÃO LUÍS, 10/05/2023
empresafacil.ma.gov.br

TERMO DE ABERTURA**LIVRO DIÁRIO**

Nº de Ordem 07

FOLHA Nº	427D
Nº PROC.	010601/2023
Rubrica	G

Contém este livro 63 folhas numeradas eletronicamente do número 1 a 63 e servirá de Livro Diário nº 07, referente à movimentação contábil do período compreendido entre 01/01/2022 a 31/12/2022 sendo a data de Encerramento do Exercício Social dia 31/12/2022 e obtidas através de processamento eletrônico com os lançamentos das operações próprias do estabelecimento abaixo identificado:

Razão social: L FEITOSA DE SA

Endereço: Avenida Daniel de La Touche, SN, Cond Via La Touche Center, sala 112, Cohajap, São Luís/MA, CEP 65.072-455

Registrado na junta comercial do estado do Maranhão sob o NIRE 21102340096 em 05/09/2014

Inscrição municipal: 98230972

Inscrição estadual: 124473210

CNPJ: 21.059.965/0001-20

Sao Luis/MA, 01 de Janeiro de 2022

LEILTON FEITOSA DE SA
EMPRESARIO
C.P.F.: 001.878.233-75

LOURIANA GOMES DA SILVA
CONTADORA
C.R.C.: MA 011309/O-1
CPF.: 023.280.983-63

G

L FEITOSA DE SA CNPJ : 21.059.965/0001-20 NIRE: 21102340096 Data: 05/09/2014

Avenida Daniel de La Touche, s/n, sala 112, Condomínio Via La Touche Center, Cohajap, São Luís/MA, CEP 65.072-455

Diário de janciro de 2022

Diário : 7

Folha:2

Conta	Histórico	C/P	Documento	Débito	Crédito
05 de janeiro de 2022					
(35) Caixa	VALOR REF. SALARIOS A RECOLHER N/MES	819			28.747,93
(819) Salarios a Pagar	VALOR REF. SALARIOS A RECOLHER N/MES	35		28.747,93	
Total do Dia:				28.747,93	
					28.747,93
07 de janeiro de 2022					
(35) Caixa	VALOR REF. FGTS S/SALARIOS A RECOLHER N/MES	840			3.782,96
(840) FGTS a recolher	VALOR REF. FGTS S/SALARIOS A RECOLHER N/MES	35		3.782,96	
Total do Dia:				3.782,96	
					3.782,96
08 de janeiro de 2022					
(35) Caixa	VALOR REF. DESPESAS C/ALGUA E ESGOSTOS 2086 N/MES				590,00
(2086) Despesas c/ Água e Esgoto	VALOR REF. DESPESAS C/ALGUA E ESGOSTOS 35 N/MES			590,00	
Total do Dia:				590,00	
					590,00
09 de janeiro de 2022					
(35) Caixa	VALOR REF. DESPESAS C/CORREIOS N/MES	2100			225,00
(2100) Despesas c/ Correo	VALOR REF. DESPESAS C/CORREIOS N/MES	35		225,00	
Total do Dia:				225,00	
					225,00
10 de janeiro de 2022					
(35) Caixa	VALOR REF. DESPESAS C/ENERGIA ELETRICA N/MES	2107			940,60
(35) Caixa	VALOR REF. DESPESAS C/ALUGUEL N/MES	2079			3.250,00
(2079) Despesa c/ Alugucis	VALOR REF. DESPESAS C/ALUGUEL N/MES	35		3.250,00	
(2107) Despesas c/ Energia Elétrica	VALOR REF. DESPESAS C/ENERGIA ELETRICA N/MES	35		940,60	
Total do Dia:				4.190,60	
					4.190,60
11 de janeiro de 2022					
(35) Caixa	VALOR REF. DESPESAS C/CARTORIO N/MES	2114			520,35
(2114) Despesas c/ Cartório	VALOR REF. DESPESAS C/CARTORIO N/MES	35		520,35	
Total do Dia:				520,35	
					520,35

FOLHA N°	423
N° PROC.	0106011/2023
Rubrica	G

9

520,35

520,35

L FEITOSA DE SA CNPJ : 21.059.965/0001-20 NIRE: 21102340096 Data: 05/09/2014
 Avenida Daniel de La Touche, s/n, sala 112, Condomínio Via La Touche Center, Cohajap, São Luís/MA, CEP 65.072-455
 Diário de janciro de 2022

Diário : 7

Folha:3

Conta	Histórico	C/P	Documento	Débito	Crédito
12 de janeiro de 2022					
(35) Caixa	VALOR REF. DESPESAS C/MATERIAL DE LIMPEZA N/MES	2121			780,50
(2121) Material de Limpeza	VALOR REF. DESPESAS C/MATERIAL DE LIMPEZA N/MES	35		780,50	
Total do Dia:				780,50	
					780,50
13 de janeiro de 2022					
(35) Caixa	VALOR REF. DESPESAS C/TELEFONE N/MES	2149			710,20
(2149) Despesas c/ Telefone	VALOR REF. DESPESAS C/TELEFONE N/MES	35		710,20	
Total do Dia:				710,20	
					710,20
14 de janeiro de 2022					
(35) Caixa	VALOR REF. DESPESAS C/ALIMENTAÇÃO N/MES	2156			1.850,90
(2156) Despesas c/ Alimentação	VALOR REF. DESPESAS C/ALIMENTAÇÃO N/MES	35		1.850,90	
Total do Dia:				1.850,90	
					1.850,90
15 de janeiro de 2022					
(35) Caixa	VALOR REF. DESPESAS C/VALE TRANSPORTE N/MES	2170			2.250,90
(2170) Vale Transporte	VALOR REF. DESPESAS C/VALE TRANSPORTE N/MES	35		2.250,90	
Total do Dia:				2.250,90	
					2.250,90
16 de janeiro de 2022					
(35) Caixa	VALOR REF. DESPESAS C/VIGILANCIA N/MES	2177			4.250,80
(2177) Despesas c/ Vigilancia	VALOR REF. DESPESAS C/VIGILANCIA N/MES	35		4.250,80	
Total do Dia:				4.250,80	
					4.250,80
17 de janeiro de 2022					
(35) Caixa	VALOR REF. DESPESAS C/MATERIAL DE CONSUMO N/MES	2184			385,60
(2184) Material de Consumo	VALOR REF. DESPESAS C/MATERIAL DE CONSUMO N/MES	35		385,60	
Total do Dia:				385,60	
					385,60

Total do Dia: 780,50
 FOLHA N° 424
 N° PROC. 010601/2023
 Rubric 3

9

S

d

L FEITOSA DE SA CNPJ : 21.059.965/0001-20 NIRE: 21102340096 Data: 05/09/2014
 Avenida Daniel de La Touche, s/n, sala 112, Condomínio Via La Touche Center, Cohajap, São Luís/MA, CEP 65.072-455
 Diário de janciro de 2022

Diário : 7

Folha:4

Conta	Histórico	C/P	Documento	Débito	Crédito
18 de janeiro de 2022					
(35) Caixa	VALOR REF. DESPESAS C/COMBUSTIVEIS E LUBRIFICANTES N/MES	2191			3.355,80
(2191) Despesas c/ Combustível	VALOR REF. DESPESAS C/COMBUSTIVEIS E LUBRIFICANTES N/MES	35		3.355,80	
Total do Dia:				3.355,80	3.355,80
19 de janeiro de 2022					
(35) Caixa	VALOR REF. DESPESAS C/XEROX N/MES	2205			145,90
(2205) Despesas c/ Xerox	VALOR REF. DESPESAS C/XEROX N/MES	35		145,90	
Total do Dia:				145,90	145,90
20 de janeiro de 2022					
(35) Caixa	VALOR REF. DESPESAS C/VEICULOS N/MES	2219			2.860,40
(35) Caixa	VALOR REF. INSS S/SALARIOS A RECOLHER N/MES	833			9.321,78
(833) INSS a recolher	VALOR REF. INSS S/SALARIOS A RECOLHER N/MES	35		9.321,78	
(2219) Despesas c/ Veículos	VALOR REF. DESPESAS C/VEICULOS N/MES	35		2.860,40	
Total do Dia:				12.182,18	12.182,18
21 de janeiro de 2022					
(35) Caixa	VALOR REF. DESPESAS C/INTERNET N/MES	2275			435,90
(2275) Despesas c/ Internet	VALOR REF. DESPESAS C/INTERNET N/MES	35		435,90	
Total do Dia:				435,90	435,90
25 de janeiro de 2022					
(35) Caixa	VALOR REF. COFINS A RECOLHER N/MES	1078			239.726,24
(35) Caixa	VALOR REF. PIS A RECOLHER N/MES	763			51.940,68
(763) PIS a Recolher	VALOR REF. PIS A RECOLHER N/MES	35		51.940,68	
(1078) Cofins a Recolher	VALOR REF. COFINS A RECOLHER N/MES	35		239.726,24	
Total do Dia:				291.666,92	291.666,92
31 de janeiro de 2022					
(35) Caixa	VALOR REF. CUSTOS DOS SERVIÇOS PRESTADOS	2429			1.410.263,53
(35) Caixa	VALOR REF. CLIENTES A RECEBER N/DATA	1365		1.410.263,53	
(35) Caixa	VALOR REF. CSLL A RECOLHER N/MES	1064			539.148,09
(35) Caixa	VALOR REF. IRPJ A RECOLHER N/MES	1057			1.491.633,60
(35) Caixa	VALOR REF. RECEITA DE SERVIÇOS N/MES	1225		2.171.931,04	
Total do Dia:				3.582.194,57	3.441.045,22

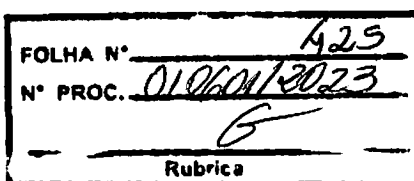

*** A Transportar:

3.582.194,57

3.441.045,22

L FEITOSA DE SA CNPJ : 21.059.965/0001-20 NIRE: 21102340096 Data: 05/09/2014
 Avenida Daniel de La Touche, s/n, sala 112, Condomínio Via La Touche Center, Cohajap, São Luís/MA, CEP 65.072-455
 Diário de janciro de 2022

Diário : 7

Folha:5

Conta	Histórico	C/P	Documento	Débito	Crédito
		*** Transporte		3.582.194,57	3.441.045,22
(35) Caixa	VALOR REF. RECEITA PRESTAÇÃO DE SERVIÇOS N/MES	1225		22.416,66	
(35) Caixa	VALOR REF. CLIENTES A RECEBER N/MES	1365		763.531,10	
(1365) Clientes	VALOR REF. CLIENTES A RECEBER N/DATA	35			1.410.263,53
(1365) Clientes	VALOR REF. CLIENTES A RECEBER N/MES	35			763.531,10
(763) PIS a Recolher	VALOR REF. PIS A RECOLHER N/MES	2240			27.117,55
(1064) Contribuicao Social a Recolher	VALOR REF. CSLL A RECOLHER N/MES	35		539.148,09	
(1057) IRPJ a Recolher	VALOR REF. IRPJ A RECOLHER N/MES	35		1.491.633,60	
(1078) Cofins a Recolher	VALOR REF. COFINS A RECOLHER N/MES	1981			125.157,93
(819) Salarios a Pagar	VALOR REF. SALARIOS A RECOLHER N/MES	2450			30.253,60
(833) INSS a recolher	VALOR REF. INSS S/SALARIOS N/MES	2590			10.423,68
(840) FGTS a recolher	VALOR REF. FGTS /SALARIOS N/MES	2597			4.521,90
(1225) Receita de servicos	VALOR REF. RECEITA DE SERVIÇOS N/MES	35			2.171.931,04
(1225) Receita de servicos	VALOR REF. RECEITA PRESTAÇÃO DE SERVIÇOS N/MES	35			22.416,66
(2450) Salários	VALOR REF. SALARIOS A RECOLHER N/MES	819		30.253,60	
(2590) INSS	VALOR REF. INSS S/SALARIOS N/MES	833		10.423,68	
(2597) FGTS	VALOR REF. FGTS /SALARIOS N/MES	840		4.521,90	
(1981) Cofins	VALOR REF. COFINS A RECOLHER N/MES	1078		125.157,93	
(2240) PIS	VALOR REF. PIS A RECOLHER N/MES	763		27.117,55	
(2429) Custo dos servicos prestados	VALOR REF. CUSTOS DOS SERVIÇOS PRESTADOS	35		1.410.263,53	



Total do Dia:

8.006.662,21

8.006.662,21

***** (XXXXX) *****

FOLHA N°	010601/2023
N° PROC.	426
	
	Rubrica

L FEITOSA DE SA CNPJ : 21.059.965/0001-20 NIRE: 21102340096 Data: 05/09/2014
 Avenida Daniel de La Touche, s/n, sala 112, Condomínio Via La Touche Center, Cohajap, São Luis/MA, CEP 65.072-455
 Diário de fevereiro de 2022

Diário : 7

Folha:6

Conta	Histórico	C/P	Documento	Débito	Crédito
05 de fevereiro de 2022					
(35) Caixa	VALOR REF. SALARIOS A RECOLHER N/MES	819			30.253,60
(819) Salarios a Pagar	VALOR REF. SALARIOS A RECOLHER N/MES	35		30.253,60	
Total do Dia:				30.253,60	
					30.253,60
07 de fevereiro de 2022					
(35) Caixa	VALOR REF. FGTS S/SALARIOS N/MES	840			4.521,90
(840) FGTS a recolher	VALOR REF. FGTS S/SALARIOS N/MES	35		4.521,90	
Total do Dia:				4.521,90	
					4.521,90
08 de fevereiro de 2022					
(35) Caixa	VALOR REF. DESPESAS C/ALGUA E ESGOSTOS 2086 N/MES				590,00
(2086) Despesas c/ Água e Esgoto	VALOR REF. DESPESAS C/ALGUA E ESGOSTOS 35 N/MES			590,00	
Total do Dia:				590,00	
					590,00
09 de fevereiro de 2022					
(35) Caixa	VALOR REF. DESPESAS C/CORREIOS N/MES	2100			226,90
(2100) Despesas c/ Correio	VALOR REF. DESPESAS C/CORREIOS N/MES	35		226,90	
Total do Dia:				226,90	
					226,90
10 de fevereiro de 2022					
(35) Caixa	VALOR REF. DESPESAS C/ENERGIA ELETRICA N/MES	2107			935,90
(35) Caixa	VALOR REF. DESPESAS C/ALUGUEL N/MES	2079			3.250,00
(2079) Despesa c/ Aluguéis	VALOR REF. DESPESAS C/ALUGUEL N/MES	35		3.250,00	
(2107) Despesas c/ Energia Eletrica	VALOR REF. DESPESAS C/ENERGIA ELETRICA N/MES	35		935,90	
Total do Dia:				4.185,90	
					4.185,90
11 de fevereiro de 2022					
(35) Caixa	VALOR REF. DESPESAS C/CARTORIO N/MES	2114			501,50
(2114) Despesas c/ Cartório	VALOR REF. DESPESAS C/CARTORIO N/MES	35		501,50	
Total do Dia:				501,50	
					501,50
12 de fevereiro de 2022					
*** A Transportar:				501,50	501,50

Total do Dia: 30.253,60
 FOLHA N° 427
 N° PROC. 01060112023
 Rubrica

S *6*

L FEITOSA DE SA CNPJ : 21.059.965/0001-20 NIRE: 21102340096 Data: 05/09/2014

Avenida Daniel de La Touche, s/n, sala 112, Condomínio Via La Touche Center, Cohajap, São Luís/MA, CEP 65.072-455

Diário de fevereiro de 2022

Diário : 7

Folha:7

Conta	Histórico	C/P	Documento	Débito	Crédito
			*** Transporte	501,50	501,50
(35) Caixa	VALOR REF. DESPESAS C/MATERIAL DE LIMPEZA N/MES	2121			795,90
(2121) Material de Limpeza	VALOR REF. DESPESAS C/MATERIAL DE LIMPEZA N/MES	35		795,90	
				Total do Dia:	795,90
					795,90
13 de fevereiro de 2022					
(35) Caixa	VALOR REF. DESPESAS C/TELEFONE N/MES	2149			735,60
(2149) Despesas c/ Telefone	VALOR REF. DESPESAS C/TELEFONE N/MES	35		735,60	
				Total do Dia:	735,60
					735,60
14 de fevereiro de 2022					
(35) Caixa	VALOR REF. DESPESAS C/ALIMENTAÇÃO N/MES	2156			1.890,60
(2156) Despesas c/ Alimentação	VALOR REF. DESPESAS C/ALIMENTAÇÃO N/MES	35		1.890,60	
				Total do Dia:	1.890,60
					1.890,60
15 de fevereiro de 2022					
(35) Caixa	VALOR REF. DESPESAS C/VALE TRANSPORTE N/MES	2170			2.250,90
(2170) Vale Transporte	VALOR REF. DESPESAS C/VALE TRANSPORTE N/MES	35		2.250,90	
				Total do Dia:	2.250,90
					2.250,90
16 de fevereiro de 2022					
(35) Caixa	VALOR REF. DESPESAS C/VIGILANCIA N/MES	2177			4.350,90
(2177) Despesas c/ Vigilancia	VALOR REF. DESPESAS C/VIGILANCIA N/MES	35		4.350,90	
				Total do Dia:	4.350,90
					4.350,90
17 de fevereiro de 2022					
(35) Caixa	VALOR REF. DESPESAS C/MATERIAL DE CONSUMO N/MES	2184			395,60
(2184) Material de Consumo	VALOR REF. DESPESAS C/MATERIAL DE CONSUMO N/MES	35		395,60	
				Total do Dia:	395,60
					395,60

Total do Dia:	795,90
FOLHA N°	428
N° PROC.	010601/2023
Rubrica	

S

L FEITOSA DE SA CNPJ : 21.059.965/0001-20 NIRE: 21102340096 Data: 05/09/2014

Avenida Daniel de La Touche, s/n, sala 112, Condomínio Via La Touche Center, Cohajap, São Luís/MA, CEP 65.072-455

Diário de fevereiro de 2022

Diário : 7

Folha:8

Conta	Histórico	C/P	Documento	Débito	Crédito
18 de fevereiro de 2022					
(35) Caixa	VALOR REF. DESPESAS C/COMBUSTIVEIS E LUBRIFICANTES N/MES	2191			3.360,90
(2191) Despesas c/ Combustível	VALOR REF. DESPESAS C/COMBUSTIVEIS E LUBRIFICANTES N/MES	35		3.360,90	
Total do Dia:				3.360,90	3.360,90
19 de fevereiro de 2022					
(35) Caixa	VALOR REF. DESPESAS C/XEROX N/MES	2205			150,90
(2205) Despesas c/ Xerox	VALOR REF. DESPESAS C/XEROX N/MES	35		150,90	
Total do Dia:				150,90	150,90
20 de fevereiro de 2022					
(35) Caixa	VALOR REF. DESPESAS C/VEICULOS N/MES	2219			2.875,90
(35) Caixa	VALOR REF. INSS S/SALARIOS N/MES	833			10.423,68
(35) Caixa	VALOR REF. PIS A RECOLHER N/MES	763			27.117,55
(35) Caixa	VALOR REF. COFINS A RECOLHER N/MES	1078			125.157,93
(763) PIS a Recolher	VALOR REF. PIS A RECOLHER N/MES	35		27.117,55	
(1078) Cofins a Recolher	VALOR REF. COFINS A RECOLHER N/MES	35		125.157,93	
(833) INSS a recolher	VALOR REF. INSS S/SALARIOS N/MES	35		10.423,68	
(2219) Despesas c/ Veiculos	VALOR REF. DESPESAS C/VEICULOS N/MES	35		2.875,90	
Total do Dia:				165.575,06	165.575,06
21 de fevereiro de 2022					
(35) Caixa	VALOR REF. DESPESAS C/INTERNET N/MES	2275			435,90
(2275) Despesas c/ Internet	VALOR REF. DESPESAS C/INTERNET N/MES	35		435,90	
Total do Dia:				435,90	435,90
28 de fevereiro de 2022					
(35) Caixa	VALOR REF. CLIENTES A RECEBER N/DATA	1365			1.689.808,92
(35) Caixa	VALOR REF. CUSTOS DOS SERVIÇOS PRESTADOS	2429			5.259.950,70
(35) Caixa	VALOR REF. CLIENTES A RECEBER N/DATA	1365		3.155.000,00	
(35) Caixa	VALOR REF. RECEITA DE SERVIÇOS N/MES	1225		5.711.939,96	
(35) Caixa	VALOR REF. RECEITA PRESTAÇÃO DE SERVIÇOS N/MES	1225		22.416,66	
(35) Caixa	VALOR REF. CLIENTES A RECEBER N/MES	1365		763.531,10	
(1365) Clientes	VALOR REF. CLIENTES A RECEBER N/DATA	35		1.689.808,92	
(1365) Clientes	VALOR REF. CLIENTES A RECEBER N/DATA	35			3.155.000,00
(1365) Clientes	VALOR REF. CLIENTES A RECEBER N/MES	35			763.531,10
(763) PIS a Recolher	VALOR REF. PIS A RECOLHER N/MES	2240			37.127,61
(1078) Cofins a Recolher	VALOR REF. COFINS A RECOLHER N/MES	1981			171.358,20
Total do Dia:				11.342.696,64	11.076.776,53

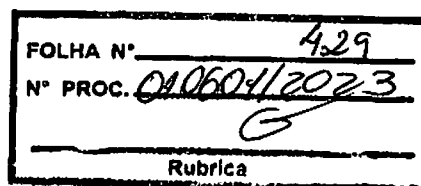

*** A Transportar:

11.342.696,64

11.076.776,53

L FEITOSA DE SA CNPJ : 21.059.965/0001-20 NIRE: 21102340096 Data: 05/09/2014
 Avenida Daniel de La Touche, s/n, sala 112, Condomínio Via La Touche Center, Cohajap, São Luís/MA, CEP 65.072-455
 Diário de fevereiro de 2022

Diário : 7

Folha:9

Conta	Histórico	C/P	Documento	Débito	Crédito
		*** Transporte		11.342.696,64	11.076.776,53
(819) Salários a Pagar	VALOR REF. SALARIOS A RECOLHER N/MES	2450			30.253,60
(833) INSS a recolher	VALOR REF. INSS S/SALARIOS N/MES	2590			10.423,68
(840) FGTS a recolher	VALOR REF. FGTS /SALARIOS N/MES	2597			4.521,90
(1225) Receita de servicos	VALOR REF. RECEITA DE SERVIÇOS N/MES	35			5.711.939,96
(1225) Receita de servicos	VALOR REF. RECEITA PRESTAÇÃO DE SERVIÇOS N/MES	35			22.416,66
(2450) Salários	VALOR REF. SALARIOS A RECOLHER N/MES	819		30.253,60	
(2590) INSS	VALOR REF. INSS S/SALARIOS N/MES	833		10.423,68	
(2597) FGTS	VALOR REF. FGTS /SALARIOS N/MES	840		4.521,90	
(1981) Cofins	VALOR REF. COFINS A RECOLHER N/MES	1078		171.358,20	
(2240) PIS	VALOR REF. PIS A RECOLHER N/MES	763		37.127,61	
(2429) Custo dos servicos prestados	VALOR REF. CUSTOS DOS SERVIÇOS PRESTADOS	35		5.259.950,70	
Total do Dia:				16.856.332,33	16.856.332,33

***** (XXXXX) *****

FOLHA N°	430
N° PROC.	010601/2023
Rubrica	

(
S
6

L FEITOSA DE SA CNPJ : 21.059.965/0001-20 NIRE: 21102340096 Data: 05/09/2014

Avenida Daniel de La Touche, s/n, sala 112, Condomínio Via La Touche Center, Cohajap, São Luis/MA, CEP 65.072-455

Diário de março de 2022

Diário : 7

Folha:10

Conta	Histórico	C/P	Documento	Débito	Crédito
05 de março de 2022					
(35) Caixa	VALOR REF. SALARIOS A RECOLHER N/MES	819			30.253,60
(819) Salarios a Pagar	VALOR REF. SALARIOS A RECOLHER N/MES	35		30.253,60	
				Total do Dia:	30.253,60
					30.253,60
07 de março de 2022					
(35) Caixa	VALOR REF. FGTS S/SALARIOS N/MES	840			4.521,90
(840) FGTS a recolher	VALOR REF. FGTS S/SALARIOS N/MES	35		4.521,90	
				Total do Dia:	4.521,90
					4.521,90
08 de março de 2022					
(35) Caixa	VALOR REF. DESPESAS C/ALGUA E ESGOSTOS 2086 N/MES				595,00
(2086) Despesas c/ Água e Esgoto	VALOR REF. DESPESAS C/ALGUA E ESGOSTOS 35 N/MES			595,00	
				Total do Dia:	595,00
					595,00
09 de março de 2022					
(35) Caixa	VALOR REF. DESPESAS C/CORREIOS N/MES	2100			215,90
(2100) Despesas c/ Correio	VALOR REF. DESPESAS C/CORREIOS N/MES	35		215,90	
				Total do Dia:	215,90
					215,90
10 de março de 2022					
(35) Caixa	VALOR REF. DESPESAS C/ENERGIA ELETRICA N/MES	2107			962,60
(35) Caixa	VALOR REF. DESPESAS C/ALUGUEL N/MES	2079			3.250,00
(2079) Despesa c/ Alugueis	VALOR REF. DESPESAS C/ALUGUEL N/MES	35		3.250,00	
(2107) Despesas c/ Energia Elétrica	VALOR REF. DESPESAS C/ENERGIA ELETRICA N/MES	35		962,60	
				Total do Dia:	4.212,60
					4.212,60
11 de março de 2022					
(35) Caixa	VALOR REF. DESPESAS C/CARTORIO N/MES	2114			535,40
(2114) Despesas c/ Cartório	VALOR REF. DESPESAS C/CARTORIO N/MES	35		535,40	
				Total do Dia:	535,40
					535,40
12 de março de 2022					
				Total do Dia:	535,40
					535,40
				*** A Transportar:	535,40
					535,40

Total do Dia: 30.253,60

FOLHA N° 431

N° PROC. 01060112023

Rubrica

S

d

L FEITOSA DE SA CNPJ : 21.059.965/0001-20 NIRE: 21102340096 Data: 05/09/2014

Avenida Daniel de La Touche, s/n, sala 112, Condomínio Via La Touche Center, Cohajap, São Luis/MA, CEP 65.072-455

Diário de março de 2022

Diário : 7

Folha:11

Conta	Histórico	C/P	Documento	Débito	Crédito
			*** Transporte	535,40	535,40
(35) Caixa	VALOR REF. DESPESAS C/MATERIAL DE LIMPEZA N/MES	2121			760,80
(2121) Material de Limpeza	VALOR REF. DESPESAS C/MATERIAL DE LIMPEZA N/MES	35		760,80	
				Total do Dia:	760,80
					760,80
13 de março de 2022					
(35) Caixa	VALOR REF. DESPESAS C/TELEFONE N/MES	2149			725,90
(2149) Despesas c/ Telefone	VALOR REF. DESPESAS C/TELEFONE N/MES	35		725,90	
				Total do Dia:	725,90
					725,90
14 de março de 2022					
(35) Caixa	VALOR REF. DESPESAS C/ALIMENTAÇÃO N/MES	2156			1.895,90
(2156) Despesas c/ Alimentação	VALOR REF. DESPESAS C/ALIMENTAÇÃO N/MES	35		1.895,90	
				Total do Dia:	1.895,90
					1.895,90
15 de março de 2022					
(35) Caixa	VALOR REF. DESPESAS C/VALE TRANSPORTE N/MES	2170			2.250,90
(2170) Vale Transporte	VALOR REF. DESPESAS C/VALE TRANSPORTE N/MES	35		2.250,90	
				Total do Dia:	2.250,90
					2.250,90
16 de março de 2022					
(35) Caixa	VALOR REF. DESPESAS C/VIGILANCIA N/MES	2177			4.335,70
(2177) Despesas c/ Vigilancia	VALOR REF. DESPESAS C/VIGILANCIA N/MES	35		4.335,70	
				Total do Dia:	4.335,70
					4.335,70
17 de março de 2022					
(35) Caixa	VALOR REF. DESPESAS C/MATERIAL DE CONSUMO N/MES	2184			415,90
(2184) Material de Consumo	VALOR REF. DESPESAS C/MATERIAL DE CONSUMO N/MES	35		415,90	
				Total do Dia:	415,90
					415,90

FOLHA N°	432
N° PROC.	010601/2023
Rubrica	725,90

L FEITOSA DE SA CNPJ : 21.059.965/0001-20 NIRE: 21102340096 Data: 05/09/2014

Avenida Daniel de La Touche, s/n, sala 112, Condomínio Via La Touche Center, Cohajap, São Luis/MA, CEP 65.072-455

Diário de março de 2022

Diário : 7

Folha:12

Conta	Histórico	C/P	Documento	Débito	Crédito
18 de março de 2022					
(35) Caixa	VALOR REF. DESPESAS C/COMBUSTIVEIS E LUBRIFICANTES N/MES	2191			3.415,90
(2191) Despesas c/ Combustivel	VALOR REF. DESPESAS C/COMBUSTIVEIS E LUBRIFICANTES N/MES	35		3.415,90	
Total do Dia:				3.415,90	3.415,90
19 de março de 2022					
(35) Caixa	VALOR REF. DESPESAS C/XEROX N/MES	2205			155,40
(2205) Despesas c/ Xerox	VALOR REF. DESPESAS C/XEROX N/MES	35		155,40	
Total do Dia:				155,40	155,40
20 de março de 2022					
(35) Caixa	VALOR REF. DESPESAS C/VEICULOS N/MES	2219			2.950,60
(35) Caixa	VALOR REF. INSS S/SALARIOS N/MES	833			10.423,68
(35) Caixa	VALOR REF. PIS A RECOLHER N/MES	763			32.127,61
(35) Caixa	VALOR REF. COFINS A RECOLHER N/MES	1078			171.358,20
(763) PIS a Recolher	VALOR REF. PIS A RECOLHER N/MES	35		32.127,61	
(1078) Cofins a Recolher	VALOR REF. COFINS A RECOLHER N/MES	35		171.358,20	
(833) INSS a recolher	VALOR REF. INSS S/SALARIOS N/MES	35		10.423,68	
(2219) Despesas c/ Veiculos	VALOR REF. DESPESAS C/VEICULOS N/MES	35		2.950,60	
Total do Dia:				216.860,09	216.860,09
21 de março de 2022					
(35) Caixa	VALOR REF. DESPESAS C/INTERNET N/MES	2275			435,90
(2275) Despesas c/ Internet	VALOR REF. DESPESAS C/INTERNET N/MES	35		435,90	
Total do Dia:				435,90	435,90
31 de março de 2022					
(35) Caixa	VALOR REF. CLIENTES A RECEBER N/DATA	1365			1.980.785,60
(35) Caixa	VALOR REF. CUSTOS DOS SERVIÇOS PRESTADOS	2429			5.610.656,62
(35) Caixa	VALOR REF. RECEITA DE SERVIÇOS N/MES	1225		7.872.111,46	
(35) Caixa	VALOR REF. ADIANTAMENTO PARA VIAGENS E ESTADIAS	56			3.592,60
(35) Caixa	VALOR REF. CLIENTES A RECEBER N/DATA	1365			3.640.216,65
(35) Caixa	VALOR REF. CLIENTES A RECEBER N/MES	1365		763.531,10	
(2968) Aplicações bancárias Banco do Brasil	VALOR REF. APLICAÇÃO FINNACEIRA N/DATA	1365		758.957,85	
(1365) Clientes	VALOR REF. CLIENTES A RECEBER N/DATA	35		1.980.785,60	
(1365) Clientes	VALOR REF. CLIENTES A RECEBER N/DATA	35		3.640.216,65	
(1365) Clientes	VALOR REF. APLICAÇÃO FINNACEIRA	2968			758.957,85

FOLHA N°	423
N° PROC.	010601/2023
Rubrica	

*** A Transportar:

15.015.602,66

11.994.209,32

L FEITOSA DE SA CNPJ : 21.059.965/0001-20 NIRE: 21102340096 Data: 05/09/2014

Avenida Daniel de La Touche, s/n, sala 112, Condomínio Via La Touche Center, Cohajap, São Luis/MA, CEP 65.072-455

Diário de março de 2022

Diário : 7

Folha:13

Conta	Histórico	C/P	Documento	Débito	Crédito
		*** Transporte		15.015.602,66	11.994.209,32
	N/DATA				
(1365) Clientes	VALOR REF. CLIENTES A RECEBER N/MES	35			763.531,10
(56) Adiantamentos para viagens	VALOR REF. ADIANTAMENTO PARA VIAGENS E ESTADIAS	35		3.592,60	
(763) PIS a Recolher	VALOR REF. PIS A RECOLHER N/MES	2240			51.168,72
(1064) Contribuicao Social a Recolher	VALOR REF. CSLL A RECOLHER N/MES	2695			511.372,00
(1057) IRPJ a Recolher	VALOR REF. IRPJ A RECOLHER N/MES	2688			1.414.478,60
(1078) Cofins a Recolher	VALOR REF. COFINS A RECOLHER N/MES	1981			236.163,34
(819) Salarios a Pagar	VALOR REF. SALARIOS A RECOLHER N/MES	2450			30.253,60
(833) INSS a recolher	VALOR REF. INSS S/SALARIOS N/MES	2590			10.423,68
(840) FGTS a recolher	VALOR REF. FGTS /SALARIOS N/MES	2597			4.521,90
(1225) Receita de servicos	VALOR REF. RECEITA DE SERVIÇOS N/MES	35			7.872.111,46
(2450) Salários	VALOR REF. SALARIOS A RECOLHER N/MES	819		30.253,60	
(2590) INSS	VALOR REF. INSS S/SALARIOS N/MES	833		10.423,68	
(2597) FGTS	VALOR REF. FGTS /SALARIOS N/MES	840		4.521,90	
(1981) Cofins	VALOR REF. COFINS A RECOLHER N/MES	1078		236.163,34	
(2240) PIS	VALOR REF. PIS A RECOLHER N/MES	763		51.168,72	
(2688) IRPJ	VALOR REF. IRPJ A RECOLHER N/MES	1057		1.414.478,60	
(2695) Contribuição Social	VALOR REF. CSLL A RECOLHER N/MES	1064		511.372,00	
(2429) Custo dos servicos prestados	VALOR REF. CUSTOS DOS SERVIÇOS PRESTADOS	35		5.610.656,62	
(A0003) Lucros Acumulados	ENCERRAMENTO DO EXERCICIO	2338			697.368,07
(1225) Receita de servicos	ENCERRAMENTO DO EXERCICIO	2338		15.755.982,46	
(2450) Salários	ENCERRAMENTO DO EXERCICIO	2338			90.760,80
(2590) INSS	ENCERRAMENTO DO EXERCICIO	2338			31.271,04
(2597) FGTS	ENCERRAMENTO DO EXERCICIO	2338			13.565,70
(2079) Despesa c/ Alugueis	ENCERRAMENTO DO EXERCICIO	2338			9.750,00
(2086) Despesas c/ Água e Esgoto	ENCERRAMENTO DO EXERCICIO	2338			1.775,00
(2100) Despesas c/ Correio	ENCERRAMENTO DO EXERCICIO	2338			667,80
(2107) Despesas c/ Enrgia Elétrica	ENCERRAMENTO DO EXERCICIO	2338			2.839,10
(2114) Despesas c/ Cartório	ENCERRAMENTO DO EXERCICIO	2338			1.557,25
(2121) Material de Limpeza	ENCERRAMENTO DO EXERCICIO	2338			2.337,20
(2149) Despesas c/ Telefone	ENCERRAMENTO DO EXERCICIO	2338			2.171,70
(2156) Despesas c/ Alimentação	ENCERRAMENTO DO EXERCICIO	2338			5.637,40
(2170) Vale Transporte	ENCERRAMENTO DO EXERCICIO	2338			6.752,70
(2177) Despesas c/ Vigilancia	ENCERRAMENTO DO EXERCICIO	2338			12.937,40
(2184) Material de Consumo	ENCERRAMENTO DO EXERCICIO	2338			1.197,10
(2191) Despesas c/ Combustível	ENCERRAMENTO DO EXERCICIO	2338			10.132,60
(2205) Despesas c/ Xerox	ENCERRAMENTO DO EXERCICIO	2338			452,20
(2219) Despesas c/ Veiculos	ENCERRAMENTO DO EXERCICIO	2338			8.686,90
(2275) Despesas c/ Internet	ENCERRAMENTO DO EXERCICIO	2338			1.307,70
(1981) Cofins	ENCERRAMENTO DO EXERCICIO	2338			532.679,47
(2240) PIS	ENCERRAMENTO DO EXERCICIO	2338			115.413,88
(2688) IRPJ	ENCERRAMENTO DO EXERCICIO	2338			1.414.478,60

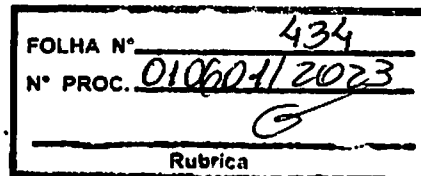

*** A Transportar:

38.644.216,18

25.851.973,33

L FEITOSA DE SA CNPJ : 21.059.965/0001-20 NIRE: 21102340096 Data: 05/09/2014
 Avenida Daniel de La Touche, s/n, sala 112, Condomínio Via La Touche Center, Cohajap, São Luis/MA, CEP 65.072-455
 Diário de março de 2022

Diário : 7

Folha:14

Conta	Histórico	C/P	Documento	Débito	Crédito
			*** Transporte	38.644.216,18	25.851.973,33
(2695) Contribuição Social	ENCERRAMENTO DO EXERCICIO	2338			511.372,00
(2429) Custo dos serviços prestados	ENCERRAMENTO DO EXERCICIO	2338			12.280.870,85
(2338) Resultado do Exercico	ENCERRAMENTO DO EXERCICIO	A0003		697.368,07	
(2338) Resultado do Exercico	ENCERRAMENTO DO EXERCICIO	2086		1.775,00	
(2338) Resultado do Exercico	ENCERRAMENTO DO EXERCICIO	2275		1.307,70	
(2338) Resultado do Exercico	ENCERRAMENTO DO EXERCICIO	2429		12.280.870,85	
(2338) Resultado do Exercico	ENCERRAMENTO DO EXERCICIO	2450		90.760,80	
(2338) Resultado do Exercico	ENCERRAMENTO DO EXERCICIO	2688		1.414.478,60	
(2338) Resultado do Exercico	ENCERRAMENTO DO EXERCICIO	2695		511.372,00	
(2338) Resultado do Exercico	ENCERRAMENTO DO EXERCICIO	1225			15.755.982,46
(2338) Resultado do Exercico	ENCERRAMENTO DO EXERCICIO	2100		667,80	
(2338) Resultado do Exercico	ENCERRAMENTO DO EXERCICIO	2107		2.839,10	
(2338) Resultado do Exercico	ENCERRAMENTO DO EXERCICIO	2114		1.557,25	
(2338) Resultado do Exercico	ENCERRAMENTO DO EXERCICIO	2121		2.337,20	
(2338) Resultado do Exercico	ENCERRAMENTO DO EXERCICIO	2149		2.171,70	
(2338) Resultado do Exercico	ENCERRAMENTO DO EXERCICIO	2156		5.637,40	
(2338) Resultado do Exercico	ENCERRAMENTO DO EXERCICIO	2170		6.752,70	
(2338) Resultado do Exercico	ENCERRAMENTO DO EXERCICIO	2177		12.937,40	
(2338) Resultado do Exercico	ENCERRAMENTO DO EXERCICIO	2184		1.197,10	
(2338) Resultado do Exercico	ENCERRAMENTO DO EXERCICIO	2191		10.132,60	
(2338) Resultado do Exercico	ENCERRAMENTO DO EXERCICIO	2205		452,20	
(2338) Resultado do Exercico	ENCERRAMENTO DO EXERCICIO	2219		8.686,90	
(2338) Resultado do Exercico	ENCERRAMENTO DO EXERCICIO	2240		115.413,88	
(2338) Resultado do Exercico	ENCERRAMENTO DO EXERCICIO	2590		31.271,04	
(2338) Resultado do Exercico	ENCERRAMENTO DO EXERCICIO	2597		13.565,70	
(2338) Resultado do Exercico	ENCERRAMENTO DO EXERCICIO	1981		532.679,47	
(2338) Resultado do Exercico	ENCERRAMENTO DO EXERCICIO	2079		9.750,00	
(35) Caixa	VALOR REF. RECEITA PRESTAÇÃO DE SERVIÇOS N/MES	1225		22.416,66	
(1225) Receita de serviços	VALOR REF. RECEITA PRESTAÇÃO DE SERVIÇOS N/MES	35			22.416,66
Total do Dia:				54.422.615,30	54.422.615,30

***** (XXXXX) *****

FOLHA N°	435
N° PROC.	010601/2023
Rubrica	

Handwritten marks and signatures, including a large '6' and a signature at the bottom right.

L FEITOSA DE SA CNPJ : 21.059.965/0001-20 NIRE: 21102340096 Data: 05/09/2014

Avenida Daniel de La Touche, s/n, sala 112, Condomínio Via La Touche Center, Cohajap, São Luis/MA, CEP 65.072-455

Diário de abril de 2022

Diário : 7

Folha:15

Conta	Histórico	C/P	Documento	Débito	Crédito
05 de abril de 2022					
(35) Caixa	VALOR REF. SALARIOS A RECOLHER N/MES	819			30.253,60
(819) Salarios a Pagar	VALOR REF. SALARIOS A RECOLHER N/MES	35		30.253,60	
Total do Dia:				30.253,60	30.253,60
07 de abril de 2022					
(35) Caixa	VALOR REF. FGTS S/SALARIOS N/MES	840			4.521,90
(840) FGTS a recolher	VALOR REF. FGTS S/SALARIOS N/MES	35		4.521,90	
Total do Dia:				4.521,90	4.521,90
08 de abril de 2022					
(35) Caixa	VALOR REF. DESPESAS C/ALGUA E ESGOSTOS 2086 N/MES				495,00
(2086) Despesas c/ Água e Esgoto	VALOR REF. DESPESAS C/ALGUA E ESGOSTOS 35 N/MES			495,00	
Total do Dia:				495,00	495,00
09 de abril de 2022					
(35) Caixa	VALOR REF. DESPESAS C/CORREIOS N/MES	2100			225,90
(2100) Despesas c/ Correo	VALOR REF. DESPESAS C/CORREIOS N/MES	35		225,90	
Total do Dia:				225,90	225,90
10 de abril de 2022					
(35) Caixa	VALOR REF. DESPESAS C/ENERGIA ELETRICA N/MES	2107			970,78
(35) Caixa	VALOR REF. DESPESAS C/ALUGUEL N/MES	2079			3.250,00
(2079) Despesa c/ Alugueis	VALOR REF. DESPESAS C/ALUGUEL N/MES	35		3.250,00	
(2107) Despesas c/ Energia Eletrica	VALOR REF. DESPESAS C/ENERGIA ELETRICA N/MES	35		970,78	
Total do Dia:				4.220,78	4.220,78
11 de abril de 2022					
(35) Caixa	VALOR REF. DESPESAS C/CARTORIO N/MES	2114			525,90
(2114) Despesas c/ Cartório	VALOR REF. DESPESAS C/CARTORIO N/MES	35		525,90	
Total do Dia:				525,90	525,90
12 de abril de 2022					
*** A Transportar:				525,90	525,90

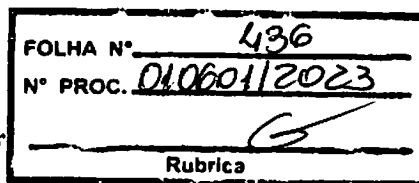

L FEITOSA DE SA CNPJ : 21.059.965/0001-20 NIRE: 21102340096 Data: 05/09/2014
 Avenida Daniel de La Touche, s/n, sala 112, Condomínio Via La Touche Center, Cohajap, São Luis/MA, CEP 65.072-455
 Diário de abril de 2022

Diário : 7

Folha:16

Conta	Histórico	C/P	Documento	Débito	Crédito
			*** Transporte	525,90	525,90
(35) Caixa	VALOR REF. DESPESAS C/MATERIAL DE LIMPEZA N/MES	2121			685,90
(2121) Material de Limpeza	VALOR REF. DESPESAS C/MATERIAL DE LIMPEZA N/MES	35		685,90	
				Total do Dia:	685,90
					685,90
13 de abril de 2022					
(35) Caixa	VALOR REF. DESPESAS C/TELEFONE N/MES	2149			750,90
(2149) Despesas c/ Telefone	VALOR REF. DESPESAS C/TELEFONE N/MES	35		750,90	
				Total do Dia:	750,90
					750,90
14 de abril de 2022					
(35) Caixa	VALOR REF. DESPESAS C/ALIMENTAÇÃO N/MES	2156			1.915,60
(2156) Despesas c/ Alimentação	VALOR REF. DESPESAS C/ALIMENTAÇÃO N/MES	35		1.915,60	
				Total do Dia:	1.915,60
					1.915,60
15 de abril de 2022					
(35) Caixa	VALOR REF. DESPESAS C/VALE TRANSPORTE N/MES	2170			2.250,90
(2170) Vale Transporte	VALOR REF. DESPESAS C/VALE TRANSPORTE N/MES	35		2.250,90	
				Total do Dia:	2.250,90
					2.250,90
16 de abril de 2022					
(35) Caixa	VALOR REF. DESPESAS C/VIGILANCIA N/MES	2177			4.415,80
(2177) Despesas c/ Vigilancia	VALOR REF. DESPESAS C/VIGILANCIA N/MES	35		4.415,80	
				Total do Dia:	4.415,80
					4.415,80
17 de abril de 2022					
(35) Caixa	VALOR REF. DESPESAS C/MATERIAL DE CONSUMO N/MES	2184			435,90
(2184) Material de Consumo	VALOR REF. DESPESAS C/MATERIAL DE CONSUMO N/MES	35		435,90	
				Total do Dia:	435,90
					435,90

Total do Dia: 685,90
 FOLHA N° 437
 N° PROC. 010601/2023
 Rubrica

[Handwritten signature]

L FEITOSA DE SA CNPJ : 21.059.965/0001-20 NIRE: 21102340096 Data: 05/09/2014

Avenida Daniel de La Touche, s/n, sala 112, Condomínio Via La Touche Center, Cohajap, São Luís/MA, CEP 65.072-455

Diário de abril de 2022

Diário : 7

Folha:17

Conta	Histórico	C/P	Documento	Débito	Crédito
18 de abril de 2022					
(35) Caixa	VALOR REF. DESPESAS C/COMBUSTIVEIS E LUBRIFICANTES N/MES	2191			3.550,90
(2191) Despesas c/ Combustivel	VALOR REF. DESPESAS C/COMBUSTIVEIS E LUBRIFICANTES N/MES	35		3.550,90	
Total do Dia:				3.550,90	3.550,90
19 de abril de 2022					
(35) Caixa	VALOR REF. DESPESAS C/XEROX N/MES	2205			160,40
(2205) Despesas c/ Xerox	VALOR REF. DESPESAS C/XEROX N/MES	35		160,40	
Total do Dia:				160,40	160,40
20 de abril de 2022					
(35) Caixa	VALOR REF. DESPESAS C/VEICULOS N/MES	2219			2.955,80
(35) Caixa	VALOR REF. INSS S/SALARIOS N/MES	833			10.423,68
(35) Caixa	VALOR REF. PIS A RECOLHER N/MES	763			51.168,72
(35) Caixa	VALOR REF. COFINS A RECOLHER N/MES	1078			236.163,34
(763) PIS a Recolher	VALOR REF. PIS A RECOLHER N/MES	35		51.168,72	
(1078) Cofins a Recolher	VALOR REF. COFINS A RECOLHER N/MES	35		236.163,34	
(833) INSS a recolher	VALOR REF. INSS S/SALARIOS N/MES	35		10.423,68	
(2219) Despesas c/ Veiculos	VALOR REF. DESPESAS C/VEICULOS N/MES	35		2.955,80	
Total do Dia:				300.711,54	300.711,54
21 de abril de 2022					
(35) Caixa	VALOR REF. DESPESAS C/INTERNET N/MES	2275			435,90
(2275) Despesas c/ Internet	VALOR REF. DESPESAS C/INTERNET N/MES	35		435,90	
Total do Dia:				435,90	435,90
30 de abril de 2022					
(35) Caixa	VALOR REF. CUSTO DOS SERVIÇOS VENDIDOS	2429			5.987.430,76
(35) Caixa	VALOR REF. CLIENTES A RECEBER N/DATA	1365		687.430,76	
(35) Caixa	VALOR REF. IRPJ A RECOLHER N/MES	1057			1.414.478,60
(35) Caixa	VALOR REF. CSLL A RECOLHER N/MES	1064			511.372,00
(35) Caixa	VALOR REF. RECEITA DE SERVIÇOS N/MES	1225		7.708.444,35	
(35) Caixa	VALOR REF. RECEITA PRESTAÇÃO DE SERVIÇOS N/MES	1225		22.416,66	
(1365) Clientes	VALOR REF. CLIENTES A RECEBER N/DATA	35			687.430,76
(763) PIS a Recolher	VALOR REF. PIS A RECOLHER N/MES	2240			50.104,89
(1064) Contribuicao Social a Recolher	VALOR REF. CSLL A RECOLHER N/MES	35		511.372,00	
(1057) IRPJ a Recolher	VALOR REF. IRPJ A RECOLHER N/MES	35		1.414.478,60	
(1078) Cofins a Recolher	VALOR REF. COFINS A RECOLHER N/MES	1981			231.253,33
*** A Transportar:				10.344.142,37	8.882.070,34

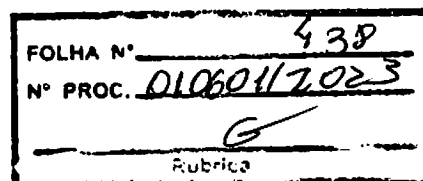

L FEITOSA DE SA CNPJ : 21.059.965/0001-20 NIRE: 21102340096 Data: 05/09/2014
 Avenida Daniel de La Touche, s/n, sala 112, Condomínio Via La Touche Center, Cohajap, São Luis/MA, CEP 65.072-455
 Diário de abril de 2022

Diário : 7

Folha:18

Conta	Histórico	C/P	Documento	Débito	Crédito
		*** Transporte		10.344.142,37	8.882.070,34
(819) Salários a Pagar	VALOR REF. SALARIOS A RECOLHER N/MES	2450			30.253,60
(833) INSS a recolher	VALOR REF. INSS S/SALARIOS N/MES	2590			10.423,68
(840) FGTS a recolher	VALOR REF. FGTS /SALARIOS N/MES	2597			4.521,90
(1225) Receita de servicos	VALOR REF. RECEITA DE SERVIÇOS N/MES	35			7.708.444,35
(1225) Receita de servicos	VALOR REF. RECEITA PRESTAÇÃO DE SERVIÇOS N/MES	35			22.416,66
(2450) Salários	VALOR REF. SALARIOS A RECOLHER N/MES	819		30.253,60	
(2590) INSS	VALOR REF. INSS S/SALARIOS N/MES	833		10.423,68	
(2597) FGTS	VALOR REF. FGTS /SALARIOS N/MES	840		4.521,90	
(1981) Cofins	VALOR REF. COFINS A RECOLHER N/MES	1078		231.253,33	
(2240) PIS	VALOR REF. PIS A RECOLHER N/MES	763		50.104,89	
(2429) Custo dos servicos prestados	VALOR REF. CUSTO DOS SERVIÇOS VENDIDOS35			5.987.430,76	
Total do Dia:				16.658.130,53	16.658.130,53

***** (XXXXX) *****

FOLHA N°	437
N° PROC.	010601/2023
Rubrica	

[Handwritten signatures and marks]

L FEITOSA DE SA CNPJ : 21.059.965/0001-20 NIRE: 21102340096 Data: 05/09/2014

Avenida Daniel de La Touche, s/n, sala 112, Condomínio Via La Touche Center, Cohajap, São Luis/MA, CEP 65.072-455

Diário de maio de 2022

Diário : 7

Folha:19

Conta	Histórico	C/P	Documento	Débito	Crédito
05 de maio de 2022					
(35) Caixa	VALOR REF. SALARIOS A RECOLHER N/MES	819			30.253,60
(819) Salarios a Pagar	VALOR REF. SALARIOS A RECOLHER N/MES	35		30.253,60	
Total do Dia:				30.253,60	30.253,60
07 de maio de 2022					
(35) Caixa	VALOR REF. FGTS S/SALARIOS N/MES	840			4.251,90
(840) FGTS a recolher	VALOR REF. FGTS S/SALARIOS N/MES	35		4.251,90	
Total do Dia:				4.251,90	4.251,90
08 de maio de 2022					
(35) Caixa	VALOR REF. DESPESAS C/ALGUA E ESGOSTOS 2086 N/MES				591,50
(2086) Despesas c/ Água e Esgoto	VALOR REF. DESPESAS C/ALGUA E ESGOSTOS 35 N/MES			591,50	
Total do Dia:				591,50	591,50
09 de maio de 2022					
(35) Caixa	VALOR REF. DESPESAS C/CORREIOS N/MES	2100			230,50
(2100) Despesas c/ Correio	VALOR REF. DESPESAS C/CORREIOS N/MES	35		230,50	
Total do Dia:				230,50	230,50
10 de maio de 2022					
(35) Caixa	VALOR REF. DESPESAS C/ENERGIA ELETRICA N/MES	2107			935,99
(35) Caixa	VALOR REF. DESPESAS C/ALUGUEL N/MES	2079			3.250,00
(2079) Despesa c/ Aluguéis	VALOR REF. DESPESAS C/ALUGUEL N/MES	35		3.250,00	
(2107) Despesas c/ Energia Eletrica	VALOR REF. DESPESAS C/ENERGIA ELETRICA N/MES	35		935,99	
Total do Dia:				4.185,99	4.185,99
11 de maio de 2022					
(35) Caixa	VALOR REF. DESPESAS C/CARTORIO N/MES	2114			545,90
(2114) Despesas c/ Cartório	VALOR REF. DESPESAS C/CARTORIO N/MES	35		545,90	
Total do Dia:				545,90	545,90
12 de maio de 2022					
Total do Dia:				545,90	545,90
*** A Transportar:				545,90	545,90

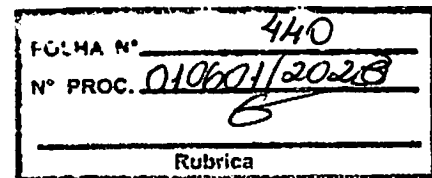

L FEITOSA DE SA CNPJ : 21.059.965/0001-20 NIRE: 21102340096 Data: 05/09/2014

Avenida Daniel de La Touche, s/n, sala 112, Condomínio Via La Touche Center, Cohajap, São Luís/MA, CEP 65.072-455

Diário de maio de 2022

Diário : 7

Folha:20

Conta	Histórico	C/P	Documento	Débito	Crédito
			*** Transporte	545,90	545,90
(35) Caixa	VALOR REF. DESPESAS C/MATERIAL DE LIMPEZA N/MES	2121			726,90
(2121) Material de Limpeza	VALOR REF. DESPESAS C/MATERIAL DE LIMPEZA N/MES	35		726,90	
Total do Dia:				726,90	726,90
13 de maio de 2022					
(35) Caixa	VALOR REF. DESPESAS C/TELEFONE N/MES	2149			755,59
(2149) Despesas c/ Telefone	VALOR REF. DESPESAS C/TELEFONE N/MES	35		755,59	
Total do Dia:				755,59	755,59
14 de maio de 2022					
(35) Caixa	VALOR REF. DESPESAS C/ALIMENTAÇÃO N/MES	2156			1.922,30
(2156) Despesas c/ Alimentação	VALOR REF. DESPESAS C/ALIMENTAÇÃO N/MES	35		1.922,30	
Total do Dia:				1.922,30	1.922,30
15 de maio de 2022					
(35) Caixa	VALOR REF. DESPESAS C/VALE TRANSPORTE N/MES	2170			2.250,90
(2170) Vale Transporte	VALOR REF. DESPESAS C/VALE TRANSPORTE N/MES	35		2.250,90	
Total do Dia:				2.250,90	2.250,90
16 de maio de 2022					
(35) Caixa	VALOR REF. DESPESAS C/VIGILANCIA N/MES	2177			4.530,95
(2177) Despesas c/ Vigilancia	VALOR REF. DESPESAS C/VIGILANCIA N/MES	35		4.530,95	
Total do Dia:				4.530,95	4.530,95
17 de maio de 2022					
(35) Caixa	VALOR REF. DESPESAS C/MATERIAL DE CONSUMO N/MES	2184			465,90
(2184) Material de Consumo	VALOR REF. DESPESAS C/MATERIAL DE CONSUMO N/MES	35		465,90	
Total do Dia:				465,90	465,90

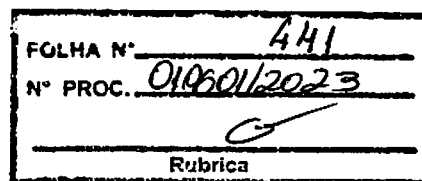

L FEITOSA DE SA CNPJ : 21.059.965/0001-20 NIRE: 21102340096 Data: 05/09/2014
 Avenida Daniel de La Touche, s/n, sala 112, Condomínio Via La Touche Center, Cohajap, São Luis/MA, CEP 65.072-455
 Diário de maio de 2022

Diário : 7

Folha:21

Conta	Histórico	C/P	Documento	Débito	Crédito
18 de maio de 2022					
(35) Caixa	VALOR REF. DESPESAS C/COMBUSTIVEIS E LUBRIFICANTES N/MES	2191			3.650,90
(2191) Despesas c/ Combustível	VALOR REF. DESPESAS C/COMBUSTIVEIS E LUBRIFICANTES N/MES	35		3.650,90	
				Total do Dia:	3.650,90
					3.650,90
19 de maio de 2022					
(35) Caixa	VALOR REF. DESPESAS C/XEROX N/MES	2205			165,60
(2205) Despesas c/ Xerox	VALOR REF. DESPESAS C/XEROX N/MES	35		165,60	
				Total do Dia:	165,60
					165,60
20 de maio de 2022					
(35) Caixa	VALOR REF. DESPESAS C/VEICULOS N/MES	2219			3.315,60
(35) Caixa	VALOR REF. INSS S/SALARIOS N/MES	833			10.423,68
(35) Caixa	VALOR REF. PIS A RECOLHER N/MES	763			50.104,89
(35) Caixa	VALOR REF. COFINS A RECOLHER N/MES	1078			231.253,33
(763) PIS a Recolher	VALOR REF. PIS A RECOLHER N/MES	35		50.104,89	
(1078) Cofins a Recolher	VALOR REF. COFINS A RECOLHER N/MES	35		231.253,33	
(833) INSS a recolher	VALOR REF. INSS S/SALARIOS N/MES	35		10.423,68	
(2219) Despesas c/ Veiculos	VALOR REF. DESPESAS C/VEICULOS N/MES	35		3.315,60	
				Total do Dia:	295.097,50
					295.097,50
21 de maio de 2022					
(35) Caixa	VALOR REF. DESPESAS C/INTERNET N/MES	2275			435,90
(2275) Despesas c/ Internet	VALOR REF. DESPESAS C/INTERNET N/MES	35		435,90	
				Total do Dia:	435,90
					435,90
31 de maio de 2022					
(35) Caixa	VALOR REF. CLIENTES A RECEBER N/DATA	1365			1.995.760,80
(35) Caixa	VALOR REF. CUSTOS DOS SERVIÇOS VENDIDOS	2429			5.990.852,90
(35) Caixa	VALOR REF. RECEITA DE SERVIÇOS N/MES	1225		8.316.655,86	
(35) Caixa	VALOR REF. RECEITA PRESTAÇÃO DE SERVIÇOS N/MES	1225		22.416,66	
(1365) Clientes	VALOR REF. CLIENTES A RECEBER N/DATA	35		1.995.760,80	
(763) PIS a Recolher	VALOR REF. PIS A RECOLHER N/MES	2240			54.058,26
(1064) Contribuicao Social a Recolher	VALOR REF. CSLL A RECOLHER N/MES	2695			461.522,89
(1057) IRPJ a Recolher	VALOR REF. IRPJ A RECOLHER N/MES	2688			1.276.008,02
(1078) Cofins a Recolher	VALOR REF. COFINS A RECOLHER N/MES	1981			249.499,68
(819) Salarios a Pagar	VALOR REF. SALARIOS A RECOLHER N/MES	2450			30.253,60
				Total do Dia:	10.057.956,15
					10.057.956,15
				*** A Transportar:	10.334.833,32
					10.057.956,15

FOLHA N° _____
 N° PROC. _____
 Rubrica

FOLHA N° 442
 N° PROC. 010601/2023
 Rubrica

L FEITOSA DE SA CNPJ : 21.059.965/0001-20 NIRE: 21102340096 Data: 05/09/2014
 Avenida Daniel de La Touche, s/n, sala 112, Condomínio Via La Touche Center, Cohajap, São Luis/MA, CEP 65.072-455
 Diário de maio de 2022

Diário : 7

Folha:22

Conta	Histórico	C/P	Documento	Débito	Crédito
		*** Transporte		10.334.833,32	10.057.956,15
(833) INSS a recolher	VALOR REF. INSS S/SALARIOS N/MES	2590			10.423,68
(840) FGTS a recolher	VALOR REF. FGTS /SALARIOS N/MES	2597			4.521,90
(1225) Receita de serviços	VALOR REF. RECEITA DE SERVIÇOS N/MES	35			8.316.655,86
(1225) Receita de serviços	VALOR REF. RECEITA PRESTAÇÃO DE SERVIÇOS N/MES	35			22.416,66
(2450) Salários	VALOR REF. SALARIOS A RECOLHER N/MES	819		30.253,60	
(2590) INSS	VALOR REF. INSS S/SALARIOS N/MES	833		10.423,68	
(2597) FGTS	VALOR REF. FGTS /SALARIOS N/MES	840		4.521,90	
(1981) Cofins	VALOR REF. COFINS A RECOLHER N/MES	1078		249.499,68	
(2240) PIS	VALOR REF. PIS A RECOLHER N/MES	763		54.058,26	
(2688) IRPJ	VALOR REF. IRPJ A RECOLHER N/MES	1057		1.276.008,02	
(2695) Contribuição Social	VALOR REF. CSLL A RECOLHER N/MES	1064		461.522,89	
(2429) Custo dos serviços prestados	VALOR REF. CUSTOS DOS SERVIÇOS VENDIDOS	35		5.990.852,90	
Total do Dia:				18.411.974,25	18.411.974,25

***** (XXXXX) *****

FOLHA Nº	443
Nº PROC.	01060112023
Rubrica	<i>G</i>

J

G

L FEITOSA DE SA CNPJ : 21.059.965/0001-20 NIRE: 21102340096 Data: 05/09/2014
 Avenida Daniel de La Touche, s/n, sala 112, Condomínio Via La Touche Center, Cohajap, São Luís/MA, CEP 65.072-455
 Diário de junho de 2022

Diário : 7

Folha:23

Conta	Histórico	C/P	Documento	Débito	Crédito
05 de junho de 2022					
(35) Caixa	VALOR REF. DESPESAS C/SALARIOS A RECOLHER N/MES	819			30.253,60
(819) Salarios a Pagar	VALOR REF. DESPESAS C/SALARIOS A RECOLHER N/MES	35		30.253,60	
Total do Dia:				30.253,60	30.253,60
07 de junho de 2022					
(35) Caixa	VALOR REF. DESPESAS C/FGTS S/SALARIOS A RECOLHER N/MES	840			4.791,90
(840) FGTS a recolher	VALOR REF. DESPESAS C/FGTS S/SALARIOS A RECOLHER N/MES	35		4.791,90	
Total do Dia:				4.791,90	4.791,90
08 de junho de 2022					
(35) Caixa	VALOR REF. DESPESAS C/ALUGUEIS N/MES	2079			3.250,00
(2079) Despesa c/ Alugueis	VALOR REF. DESPESAS C/ALUGUEIS N/MES	35		3.250,00	
Total do Dia:				3.250,00	3.250,00
09 de junho de 2022					
(35) Caixa	VALOR REF. DESPESAS C/AGUA E ESGOTOS N/MES	2086			591,50
(2086) Despesas c/ Água e Esgoto	VALOR REF. DESPESAS C/AGUA E ESGOTOS N/MES	35		591,50	
Total do Dia:				591,50	591,50
10 de junho de 2022					
(35) Caixa	VALOR REF. DESPESAS C/CORREIOS N/MES	2100			230,50
(2100) Despesas c/ Correio	VALOR REF. DESPESAS C/CORREIOS N/MES	35		230,50	
Total do Dia:				230,50	230,50
11 de junho de 2022					
(35) Caixa	VALOR REF. DESPESAS C/ENERGIA ELETRICA N/MES	2107			935,99
(2107) Despesas c/ Energia Eletrica	VALOR REF. DESPESAS C/ENERGIA ELETRICA N/MES	35		935,99	
Total do Dia:				935,99	935,99

FOLHA N° 444
 N° PROC. 010601/2023
 Rubrica

L FEITOSA DE SA CNPJ : 21.059.965/0001-20 NIRE: 21102340096 Data: 05/09/2014
 Avenida Daniel de La Touche, s/n, sala 112, Condomínio Via La Touche Center, Cohajap, São Luis/MA, CEP 65.072-455
 Diário de junho de 2022

Diário : 7

Folha:24

Conta	Histórico	C/P	Documento	Débito	Crédito
12 de junho de 2022					
(35) Caixa	VALOR REF. DESPESAS C/CARTORIO N/MES	2114			545,90
(2114) Despesas c/ Cartório	VALOR REF. DESPESAS C/CARTORIO N/MES	35		545,90	
				Total do Dia:	545,90
					545,90
13 de junho de 2022					
(35) Caixa	VALOR REF. DESPESAS C/MATERIAL DE LIMPEZA N/MES	2121			726,90
(2121) Material de Limpeza	VALOR REF. DESPESAS C/MATERIAL DE LIMPEZA N/MES	35		726,90	
				Total do Dia:	726,90
					726,90
14 de junho de 2022					
(35) Caixa	VALOR REF. DESPESAS C/TELEFONE N/MES	2149			755,59
(2149) Despesas c/ Telefone	VALOR REF. DESPESAS C/TELEFONE N/MES	35		755,59	
				Total do Dia:	755,59
					755,59
15 de junho de 2022					
(35) Caixa	VALOR REF. DESPESAS C/ALIMENTAÇÃO N/MES	2156			1.922,30
(2156) Despesas c/ Alimentação	VALOR REF. DESPESAS C/ALIMENTAÇÃO N/MES	35		1.922,30	
				Total do Dia:	1.922,30
					1.922,30
16 de junho de 2022					
(35) Caixa	VALOR REF. DESPESAS C/VALE TRANSPORTE N/MES	2170			2.250,90
(2170) Vale Transporte	VALOR REF. DESPESAS C/VALE TRANSPORTE N/MES	35		2.250,90	
				Total do Dia:	2.250,90
					2.250,90
17 de junho de 2022					
(35) Caixa	VALOR REF. DESPESAS C/VIGILANCIA ARMADA N/MES	2177			4.530,95
(2177) Despesas c/ Vigilancia	VALOR REF. DESPESAS C/VIGILANCIA ARMADA N/MES	35		4.530,95	
				Total do Dia:	4.530,95
					4.530,95

Total do Dia: 545,90

FOLHA N°

N° PROC.

Rubrica

545,90

726,90

726,90

755,59

755,59

1.922,30

1.922,30

2.250,90

2.250,90

4.530,95

4.530,95

L FEITOSA DE SA CNPJ : 21.059.965/0001-20 NIRE: 21102340096 Data: 05/09/2014
 Avenida Daniel de La Touche, s/n, sala 112, Condomínio Via La Touche Center, Cohajap, São Luís/MA, CEP 65.072-455
 Diário de junho de 2022

Diário : 7

Folha:25

Conta	Histórico	C/P	Documento	Débito	Crédito
18 de junho de 2022					
(35) Caixa	VALOR REF. DESPESAS MATERIAL CONSUMO N/MES	2184			465,90
(2184) Material de Consumo	VALOR REF. DESPESAS MATERIAL CONSUMO N/MES	35		465,90	
				Total do Dia:	465,90
					465,90
19 de junho de 2022					
(35) Caixa	VALOR REF. DESPESAS C/COMBUSTIVEIS N/MES	219			3.650,90
(2191) Despesas c/ Combustível	VALOR REF. DESPESAS C/COMBUSTIVEIS N/MES	35		3.650,90	
				Total do Dia:	3.650,90
					3.650,90
20 de junho de 2022					
(35) Caixa	VALOR REF. DESPESAS C/XEROX N/MES	2205			165,60
(35) Caixa	VALOR REF. DESPESAS C/TNSS S/SALARIOS A RECOLHER N/MES	833			10.423,68
(833) INSS a recolher	VALOR REF. DESPESAS C/TNSS S/SALARIOS A RECOLHER N/MES	35		10.423,68	
(2205) Despesas c/ Xerox	VALOR REF. DESPESAS C/XEROX N/MES	35		165,60	
				Total do Dia:	10.589,28
					10.589,28
21 de junho de 2022					
(35) Caixa	VALOR REF. DESPESAS C/MANUTENÇÃO DE VEICULOS N/MES	2219			3.315,60
(2219) Despesas c/ Veiculos	VALOR REF. DESPESAS C/MANUTENÇÃO DE VEICULOS N/MES	35		3.315,60	
				Total do Dia:	3.315,60
					3.315,60
22 de junho de 2022					
(35) Caixa	VALOR REF. DESPESAS C/INTERNET N/MES	2275			435,90
(2275) Despesas c/ Internet	VALOR REF. DESPESAS C/INTERNET N/MES	35		435,90	
				Total do Dia:	435,90
					435,90
25 de junho de 2022					
(35) Caixa	VALOR REF. COFINS A RECOLHER N/MES	1078			249.499,68
(35) Caixa	VALOR REF. PIS A RECOLHER N/MES	763			54.058,26
(763) PIS a Recolher	VALOR REF. PIS A RECOLHER N/MES	35		54.058,26	
(1078) Cofins a Recolher	VALOR REF. COFINS A RECOLHER N/MES	35		249.499,68	
					249.499,68

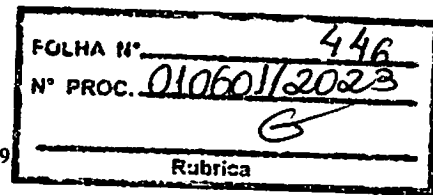

L FEITOSA DE SA CNPJ : 21.059.965/0001-20 NIRE: 21102340096 Data: 05/09/2014

Avenida Daniel de La Touche, s/n, sala 112, Condomínio Via La Touche Center, Cohajap, São Luis/MA, CEP 65.072-455

Diário de junho de 2022

Diário : 7

Folha:26

Conta	Histórico	C/P	Documento	Débito	Crédito
			Total do Dia:	303.557,94	303.557,94
30 de junho de 2022					
(35) Caixa	VALOR REF. RECEITA DE SERVIÇOS N/MES	1225		8.840.783,26	
(35) Caixa	VALOR REF. CUSTOS DOS SERVIÇOS VENDIDOS N/MES	2429			7.895.485,90
(35) Caixa	VALOR REF. APLICAÇÃO FINANCEIRA N/MES	2968			390.704,50
(35) Caixa	VALOR REF. CLIENTES A RECEBER N/MES	1365			130.773,63
(2968) Aplicações bancárias Banco do Brasil	VALOR REF. APLICAÇÃO FINANCEIRA N/MES	35		390.704,50	
(1365) Clientes	VALOR REF. CLIENTES A RECEBER N/MES	35		130.773,63	
(763) PIS a Recolher	VALOR REF. PIS A RECOLHER N/MES	2240			57.465,09
(1078) Cofins a Recolher	VALOR REF. COFINS A RECOLHER N/MES	1981			265.223,50
(819) Salarios a Pagar	VALOR REF. DESPESAS C/SALARIOS A RECOLHER N/MES	2450			30.253,60
(833) INSS a recolher	VALOR REF. DESPESAS C/INSS S/SALARIOS A RECOLHER N/MES	2590			10.423,68
(840) FGTS a recolher	VALOR REF. DESPESAS C/FGTS S/SALARIOS A RECOLHER N/MES	2597			4.791,90
(1225) Receita de servicos	VALOR REF. RECEITA DE SERVIÇOS N/MES	35			8.840.783,26
(2450) Salários	VALOR REF. DESPESAS C/SALARIOS A RECOLHER N/MES	819		30.253,60	
(2590) INSS	VALOR REF. DESPESAS C/INSS S/SALARIOS A RECOLHER N/MES	833		10.423,68	
(2597) FGTS	VALOR REF. DESPESAS C/FGTS S/SALARIOS A RECOLHER N/MES	840		4.791,90	
(1981) Cofins	VALOR REF. COFINS A RECOLHER N/MES	1078		265.223,50	
(2240) PIS	VALOR REF. PIS A RECOLHER N/MES	763		57.465,09	
(2429) Custo dos servicos prestados	VALOR REF. CUSTOS DOS SERVIÇOS VENDIDOS N/MES	35		7.895.485,90	
(A0003) Lucros Acumulados	ENCERRAMENTO DO EXERCICIO	2338			2.140.536,27
(1225) Receita de servicos	ENCERRAMENTO DO EXERCICIO	2338		24.865.883,47	
(2450) Salários	ENCERRAMENTO DO EXERCICIO	2338			90.760,80
(2590) INSS	ENCERRAMENTO DO EXERCICIO	2338			31.271,04
(2597) FGTS	ENCERRAMENTO DO EXERCICIO	2338			13.835,70
(2079) Despesa c/ Alugueis	ENCERRAMENTO DO EXERCICIO	2338			9.750,00
(2086) Despesas c/ Água e Esgoto	ENCERRAMENTO DO EXERCICIO	2338			1.678,00
(2100) Despesas c/ Correio	ENCERRAMENTO DO EXERCICIO	2338			686,90
(2107) Despesas c/ Energia Eletrica	ENCERRAMENTO DO EXERCICIO	2338			2.842,76
(2114) Despesas c/ Cartório	ENCERRAMENTO DO EXERCICIO	2338			1.617,70
(2121) Material de Limpeza	ENCERRAMENTO DO EXERCICIO	2338			2.139,70
(2149) Despesas c/ Telefone	ENCERRAMENTO DO EXERCICIO	2338			2.262,08
(2156) Despesas c/ Alimentação	ENCERRAMENTO DO EXERCICIO	2338			5.760,20
(2170) Vale Transporte	ENCERRAMENTO DO EXERCICIO	2338			6.752,70
(2177) Despesas c/ Vigilancia	ENCERRAMENTO DO EXERCICIO	2338			13.477,70
(2184) Material de Consumo	ENCERRAMENTO DO EXERCICIO	2338			1.367,70
(2191) Despesas c/ Combustivel	ENCERRAMENTO DO EXERCICIO	2338			10.852,70
(2205) Despesas c/ Xerox	ENCERRAMENTO DO EXERCICIO	2338			491,60

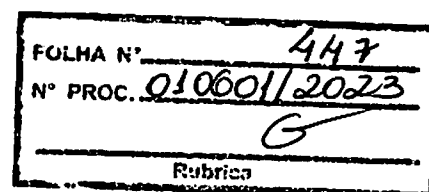

*** A Transportar:

42.491.788,53

19.961.988,61

L FEITOSA DE SA CNPJ : 21.059.965/0001-20 NIRE: 21102340096 Data: 05/09/2014
 Avenida Daniel de La Touche, s/n, sala 112, Condomínio Via La Touche Center, Cohajap, São Luis/MA, CEP 65.072-455
 Diário de junho de 2022

Diário : 7

Folha:27

Conta	Histórico	C/P	Documento	Débito	Crédito
		*** Transporte		42.491.788,53	19.961.988,61
(2219) Despesas c/ Veículos	ENCERRAMENTO DO EXERCICIO	2338			9.587,00
(2275) Despesas c/ Internet	ENCERRAMENTO DO EXERCICIO	2338			1.307,70
(1981) Cofins	ENCERRAMENTO DO EXERCICIO	2338			745.976,51
(2240) PIS	ENCERRAMENTO DO EXERCICIO	2338			161.628,24
(2688) IRPJ	ENCERRAMENTO DO EXERCICIO	2338			1.276.008,02
(2695) Contribuição Social	ENCERRAMENTO DO EXERCICIO	2338			461.522,89
(2429) Custo dos serviços prestados	ENCERRAMENTO DO EXERCICIO	2338			19.873.769,56
(2338) Resultado do Exercico	ENCERRAMENTO DO EXERCICIO	A0003		2.140.536,27	
(2338) Resultado do Exercico	ENCERRAMENTO DO EXERCICIO	2149		2.262,08	
(2338) Resultado do Exercico	ENCERRAMENTO DO EXERCICIO	2156		5.760,20	
(2338) Resultado do Exercico	ENCERRAMENTO DO EXERCICIO	2170		6.752,70	
(2338) Resultado do Exercico	ENCERRAMENTO DO EXERCICIO	2177		13.477,70	
(2338) Resultado do Exercico	ENCERRAMENTO DO EXERCICIO	2184		1.367,70	
(2338) Resultado do Exercico	ENCERRAMENTO DO EXERCICIO	2191		10.852,70	
(2338) Resultado do Exercico	ENCERRAMENTO DO EXERCICIO	2205		491,60	
(2338) Resultado do Exercico	ENCERRAMENTO DO EXERCICIO	2219		9.587,00	
(2338) Resultado do Exercico	ENCERRAMENTO DO EXERCICIO	2240		161.628,24	
(2338) Resultado do Exercico	ENCERRAMENTO DO EXERCICIO	2590		31.271,04	
(2338) Resultado do Exercico	ENCERRAMENTO DO EXERCICIO	2597		13.835,70	
(2338) Resultado do Exercico	ENCERRAMENTO DO EXERCICIO	1981		745.976,51	
(2338) Resultado do Exercico	ENCERRAMENTO DO EXERCICIO	2079		9.750,00	
(2338) Resultado do Exercico	ENCERRAMENTO DO EXERCICIO	2086		1.678,00	
(2338) Resultado do Exercico	ENCERRAMENTO DO EXERCICIO	2275		1.307,70	
(2338) Resultado do Exercico	ENCERRAMENTO DO EXERCICIO	2429		19.873.769,56	
(2338) Resultado do Exercico	ENCERRAMENTO DO EXERCICIO	2450		90.760,80	
(2338) Resultado do Exercico	ENCERRAMENTO DO EXERCICIO	2688		1.276.008,02	
(2338) Resultado do Exercico	ENCERRAMENTO DO EXERCICIO	2695		461.522,89	
(2338) Resultado do Exercico	ENCERRAMENTO DO EXERCICIO	1225			24.865.883,47
(2338) Resultado do Exercico	ENCERRAMENTO DO EXERCICIO	2100		686,90	
(2338) Resultado do Exercico	ENCERRAMENTO DO EXERCICIO	2107		2.842,76	
(2338) Resultado do Exercico	ENCERRAMENTO DO EXERCICIO	2114		1.617,70	
(2338) Resultado do Exercico	ENCERRAMENTO DO EXERCICIO	2121		2.139,70	
(35) Caixa	VALOR REF. RECEITA PRESTAÇÃO DE SERVIÇOS N/MES	1225		22.416,66	
(1225) Receita de serviços	VALOR REF. RECEITA PRESTAÇÃO DE SERVIÇOS N/MES	35			22.416,66

Total do Dia:

67.380.088,66

67.380.088,66

***** (XXXXX) *****

FOLHA N° 448
 N° PROC. 010601/2023
 Rubrica

L FEITOSA DE SA CNPJ : 21.059.965/0001-20 NIRE: 21102340096 Data: 05/09/2014
 Avenida Daniel de La Touche, s/n, sala 112, Condomínio Via La Touche Center, Cohajap, São Luis/MA, CEP 65.072-455
 Diário de julho de 2022

Diário : 7

Folha:28

Conta	Histórico	C/P	Documento	Débito	Crédito
05 de julho de 2022					
(35) Caixa	VALOR REF. DESPESAS C/SALARIOS A RECOLHER N/MES	819			30.253,60
(819) Salarios a Pagar	VALOR REF. DESPESAS C/SALARIOS A RECOLHER N/MES	35		30.253,60	
				Total do Dia:	30.253,60
					30.253,60
07 de julho de 2022					
(35) Caixa	VALOR REF. DESPESAS C/FGTS S/SALARIOS A RECOLHER N/MES	840			4.791,90
(840) FGTS a recolher	VALOR REF. DESPESAS C/FGTS S/SALARIOS A RECOLHER N/MES	35		4.791,90	
				Total do Dia:	4.791,90
					4.791,90
08 de julho de 2022					
(35) Caixa	VALOR REF. DESPESAS C/ALUGUEIS N/MES	2079			3.250,00
(2079) Despesa c/ Alugueis	VALOR REF. DESPESAS C/ALUGUEIS N/MES	35		3.250,00	
				Total do Dia:	3.250,00
					3.250,00
09 de julho de 2022					
(35) Caixa	VALOR REF. DESPESAS C/AGUA E ESGOTOS N/MES	2086			591,60
(2086) Despesas c/ Água e Esgoto	VALOR REF. DESPESAS C/AGUA E ESGOTOS N/MES	35		591,60	
				Total do Dia:	591,60
					591,60
10 de julho de 2022					
(35) Caixa	VALOR REF. DESPESAS C/CORREIOS N/MES	2100			230,50
(2100) Despesas c/ Correio	VALOR REF. DESPESAS C/CORREIOS N/MES	35		230,50	
				Total do Dia:	230,50
					230,50
11 de julho de 2022					
(35) Caixa	VALOR REF. DESPESAS C/ENERGIA ELETRICA N/MES	2107			935,99
(2107) Despesas c/ Energia Elétrica	VALOR REF. DESPESAS C/ENERGIA ELETRICA N/MES	35		935,99	
				Total do Dia:	935,99
					935,99

Total do Dia: 30.253,60

FOLHA N° 449

N° PROC. 010601/2023

Rubrica

S

L FEITOSA DE SA CNPJ : 21.059.965/0001-20 NIRE: 21102340096 Data: 05/09/2014
 Avenida Daniel de La Touche, s/n, sala 112, Condomínio Via La Touche Center, Cohajap, São Luis/MA, CEP 65.072-455
 Diário de julho de 2022

Diário : 7

Folha:29

Conta	Histórico	C/P	Documento	Débito	Crédito
12 de julho de 2022					
(35) Caixa	VALOR REF. DESPESAS C/CARTORIO N/MES	2114			545,90
(2114) Despesas c/ Cartório	VALOR REF. DESPESAS C/CARTORIO N/MES	35		545,90	
Total do Dia:				545,90	545,90
13 de julho de 2022					
(35) Caixa	VALOR REF. DESPESAS C/MATERIAL DE LIMPEZA N/MES	2121			726,90
(2121) Material de Limpeza	VALOR REF. DESPESAS C/MATERIAL DE LIMPEZA N/MES	35		726,90	
Total do Dia:				726,90	726,90
14 de julho de 2022					
(35) Caixa	VALOR REF. DESPESAS C/TELEFONE N/MES	2149			755,59
(2149) Despesas c/ Telefone	VALOR REF. DESPESAS C/TELEFONE N/MES	35		755,59	
Total do Dia:				755,59	755,59
15 de julho de 2022					
(35) Caixa	VALOR REF. DESPESAS C/ALIMENTAÇÃO N/MES	2156			1.922,30
(2156) Despesas c/ Alimentação	VALOR REF. DESPESAS C/ALIMENTAÇÃO N/MES	35		1.922,30	
Total do Dia:				1.922,30	1.922,30
16 de julho de 2022					
(35) Caixa	VALOR REF. DESPESAS C/VALE TRANSPORTE N/MES	2170			2.250,90
(2170) Vale Transporte	VALOR REF. DESPESAS C/VALE TRANSPORTE N/MES	35		2.250,90	
Total do Dia:				2.250,90	2.250,90
17 de julho de 2022					
(35) Caixa	VALOR REF. DESPESAS C/VIGILANCIA ARMADA N/MES	2177			4.530,95
(2177) Despesas c/ Vigilancia	VALOR REF. DESPESAS C/VIGILANCIA ARMADA N/MES	35		4.530,95	
Total do Dia:				4.530,95	4.530,95

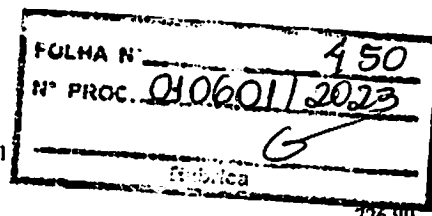

S

L FEITOSA DE SA CNPJ : 21.059.965/0001-20 NIRE: 21102340096 Data: 05/09/2014
 Avenida Daniel de La Touche, s/n, sala 112, Condomínio Via La Touche Center, Cohajap, São Luís/MA, CEP 65.072-455
 Diário de julho de 2022 Diário : 7 Folha:30

Conta	Histórico	C/P	Documento	Débito	Crédito
18 de julho de 2022					
(35) Caixa	VALOR REF. DESPESAS MATERIAL CONSUMO N/MES	2184			465,90
(2184) Material de Consumo	VALOR REF. DESPESAS MATERIAL CONSUMO N/MES	35		465,90	
				Total do Dia:	465,90
					465,90
19 de julho de 2022					
(35) Caixa	VALOR REF. DESPESAS C/COMBUSTIVEIS N/MES	2191			3.650,90
(2191) Despesas c/ Combustível	VALOR REF. DESPESAS C/COMBUSTIVEIS N/MES	35		3.650,90	
				Total do Dia:	3.650,90
					3.650,90
20 de julho de 2022					
(35) Caixa	VALOR REF. DESPESAS C/XEROX N/MES	2205			165,60
(35) Caixa	VALOR REF. DESPESAS C/INSS S/SALARIOS A RECOLHER N/MES	833			10.423,68
(833) INSS a recolher	VALOR REF. DESPESAS C/INSS S/SALARIOS A RECOLHER N/MES	35		10.423,68	
(2205) Despesas c/ Xerox	VALOR REF. DESPESAS C/XEROX N/MES	35		165,60	
				Total do Dia:	10.589,28
					10.589,28
21 de julho de 2022					
(35) Caixa	VALOR REF. DESPESAS C/MANUTENÇÃO DE VEICULOS N/MES	2219			3.315,60
(2219) Despesas c/ Veículos	VALOR REF. DESPESAS C/MANUTENÇÃO DE VEICULOS N/MES	35		3.315,60	
				Total do Dia:	3.315,60
					3.315,60
22 de julho de 2022					
(35) Caixa	VALOR REF. DESPESAS C/INTERNET N/MES	2275			435,90
(2275) Despesas c/ Internet	VALOR REF. DESPESAS C/INTERNET N/MES	35		435,90	
				Total do Dia:	435,90
					435,90
25 de julho de 2022					
(35) Caixa	VALOR REF. COFINS A RECOLHER N/MES	1078			265.223,50
(35) Caixa	VALOR REF. PIS A RECOLHER N/MES	763			57.465,09
(763) PIS a Recolher	VALOR REF. PIS A RECOLHER N/MES	35		57.465,09	
(1078) Cofins a Recolher	VALOR REF. COFINS A RECOLHER N/MES	35		265.223,50	

FOLHA N° 451
 N° PROC. 010601/2023
 Rubrica

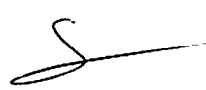

L FEITOSA DE SA CNPJ : 21.059.965/0001-20 NIRE: 21102340096 Data: 05/09/2014
 Avenida Daniel de La Touche, s/n, sala 112, Condomínio Via La Touche Center, Cohajap, São Luís/MA, CEP 65.072-455
 Diário de julho de 2022

Diário : 7

Folha:31

Conta	Histórico	C/P	Documento	Débito	Crédito
Total do Dia:				322.688,59	322.688,59
31 de julho de 2022					
(35) Caixa	VALOR REF. RECEITA DE SERVIÇOS N/MES	1225		8.817.051,55	
(35) Caixa	VALOR REF. IRPJ A RECOLHER N/MES	1057			1.276.008,02
(35) Caixa	VALOR REF. CSLL A RECOLHER N/MES	1064			461.522,89
(35) Caixa	VALOR REF. CUSTOS DOS SERVIÇOS PRESTADOS N/DATE	2429			6.478.430,00
(35) Caixa	VALOR REF. CLIENTES A RECEBER N/MES	1365			180.966,03
(35) Caixa	VALOR REF. APLICAÇÕES N/MES	2968			295.780,60
(35) Caixa	VALOR REF. RECEITA PRESTAÇÃO DE SERVIÇOS N/MES	1225		22.416,66	
(2968) Aplicações bancárias Banco do Brasil	VALOR REF. APLICAÇÕES N/MES	35		295.780,60	
(1365) Clientes	VALOR REF. CLIENTES A RECEBER N/MES	35		180.966,03	
(763) PIS a Recolher	VALOR REF. PIS A RECOLHER N/MES	2240			57.310,84
(1064) Contribuicao Social a Recolher	VALOR REF. CSLL A RECOLHER N/MES	35		461.522,89	
(1057) IRPJ a Recolher	VALOR REF. IRPJ A RECOLHER N/MES	35		1.276.008,02	
(1078) Cofins a Recolher	VALOR REF. COFINS A RECOLHER N/MES	1981			264.511,55
(819) Salarios a Pagar	VALOR REF. DESPESAS C/SALARIOS A RECOLHER N/MES	2450			30.253,60
(833) INSS a recolher	VALOR REF. DESPESAS C/INSS S/SALARIOS A RECOLHER N/MES	2590			10.423,68
(840) FGTS a recolher	VALOR REF. DESPESAS C/FGTS S/SALARIOS A RECOLHER N/MES	2597			4.791,90
(1225) Receita de servicos	VALOR REF. RECEITA DE SERVIÇOS N/MES	35			8.817.051,55
(1225) Receita de servicos	VALOR REF. RECEITA PRESTAÇÃO DE SERVIÇOS N/MES	35			22.416,66
(2450) Salários	VALOR REF. DESPESAS C/SALARIOS A RECOLHER N/MES	819		30.253,60	
(2590) INSS	VALOR REF. DESPESAS C/INSS S/SALARIOS A RECOLHER N/MES	833		10.423,68	
(2597) FGTS	VALOR REF. DESPESAS C/FGTS S/SALARIOS A RECOLHER N/MES	840		4.791,90	
(1981) Cofins	VALOR REF. COFINS A RECOLHER N/MES	1078		264.511,55	
(2240) PIS	VALOR REF. PIS A RECOLHER N/MES	763		57.310,84	
(2429) Custo dos servicos prestados	VALOR REF. CUSTOS DOS SERVIÇOS PRESTADOS N/DATE	35		6.478.430,00	
Total do Dia:				17.899.467,32	17.899.467,32

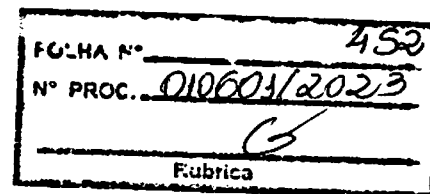
 FOLHA N° 452
 N° PROC. 010604/2023
 Rubrica

***** (XXXXX) *****

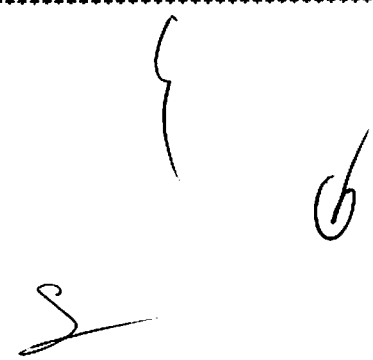

L FEITOSA DE SA CNPJ : 21.059.965/0001-20 NIRE: 21102340096 Data: 05/09/2014
 Avenida Daniel de La Touche, s/n, sala 112, Condomínio Via La Touche Center, Cohajap, São Luís/MA, CEP 65.072-455
 Diário de agosto de 2022

Diário : 7

Folha:32

Conta	Histórico	C/P	Documento	Débito	Crédito
05 de agosto de 2022					
(35) Caixa	VALOR REF. DESPESAS C/SALARIOS A RECOLHER N/MES	819			30.253,60
(819) Salarios a Pagar	VALOR REF. DESPESAS C/SALARIOS A RECOLHER N/MES	35		30.253,60	
Total do Dia:				30.253,60	30.253,60
07 de agosto de 2022					
(35) Caixa	VALOR REF. DESPESAS C/FGTS S/SALARIOS A RECOLHER N/MES	840			4.791,90
(840) FGTS a recolher	VALOR REF. DESPESAS C/FGTS S/SALARIOS A RECOLHER N/MES	35		4.791,90	
Total do Dia:				4.791,90	4.791,90
08 de agosto de 2022					
(35) Caixa	VALOR REF. DESPESAS C/ALUGUEIS N/MES	2079			3.250,00
(2079) Despesa c/ Alugueis	VALOR REF. DESPESAS C/ALUGUEIS N/MES	35		3.250,00	
Total do Dia:				3.250,00	3.250,00
09 de agosto de 2022					
(35) Caixa	VALOR REF. DESPESAS C/AGUA E ESGOTOS N/MES	2086			591,60
(2086) Despesas c/ Água e Esgoto	VALOR REF. DESPESAS C/AGUA E ESGOTOS N/MES	35		591,60	
Total do Dia:				591,60	591,60
10 de agosto de 2022					
(35) Caixa	VALOR REF. DESPESAS C/CORREIOS N/MES	2100			230,50
(2100) Despesas c/ Correio	VALOR REF. DESPESAS C/CORREIOS N/MES	35		230,50	
Total do Dia:				230,50	230,50
11 de agosto de 2022					
(35) Caixa	VALOR REF. DESPESAS C/ENERGIA ELETRICA N/MES	2107			935,99
(2107) Despesas c/ Energia Eletrica	VALOR REF. DESPESAS C/ENERGIA ELETRICA N/MES	35		935,99	
Total do Dia:				935,99	935,99

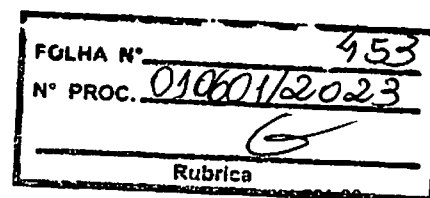

S

6

L FEITOSA DE SA CNPJ : 21.059.965/0001-20 NIRE: 21102340096 Data: 05/09/2014

Avenida Daniel de La Touche, s/n, sala 112, Condomínio Via La Touche Center, Cohajap, São Luis/MA, CEP 65.072-455

Diário de agosto de 2022

Diário : 7

Folha:33

Conta	Histórico	C/P	Documento	Débito	Crédito
12 de agosto de 2022					
(35) Caixa	VALOR REF. DESPESAS C/CARTORIO N/MES	2114			545,90
(2114) Despesas c/ Cartório	VALOR REF. DESPESAS C/CARTORIO N/MES	35		545,90	
				Total do Dia:	545,90
					545,90
13 de agosto de 2022					
(35) Caixa	VALOR REF. DESPESAS C/MATERIAL DE LIMPEZA N/MES	2121			726,90
(2121) Material de Limpeza	VALOR REF. DESPESAS C/MATERIAL DE LIMPEZA N/MES	35		726,90	
				Total do Dia:	726,90
					726,90
14 de agosto de 2022					
(35) Caixa	VALOR REF. DESPESAS C/TELEFONE N/MES	2149			755,59
(2149) Despesas c/ Telefone	VALOR REF. DESPESAS C/TELEFONE N/MES	35		755,59	
				Total do Dia:	755,59
					755,59
15 de agosto de 2022					
(35) Caixa	VALOR REF. DESPESAS C/ALIMENTAÇÃO N/MES	2156			1.922,30
(2156) Despesas c/ Alimentação	VALOR REF. DESPESAS C/ALIMENTAÇÃO N/MES	35		1.922,30	
				Total do Dia:	1.922,30
					1.922,30
16 de agosto de 2022					
(35) Caixa	VALOR REF. DESPESAS C/VALE TRANSPORTE N/MES	2170			2.250,90
(2170) Vale Transporte	VALOR REF. DESPESAS C/VALE TRANSPORTE N/MES	35		2.250,90	
				Total do Dia:	2.250,90
					2.250,90
17 de agosto de 2022					
(35) Caixa	VALOR REF. DESPESAS C/VIGILANCIA ARMADA N/MES	2177			4.530,95
(2177) Despesas c/ Vigilancia	VALOR REF. DESPESAS C/VIGILANCIA ARMADA N/MES	35		4.530,95	
				Total do Dia:	4.530,95
					4.530,95

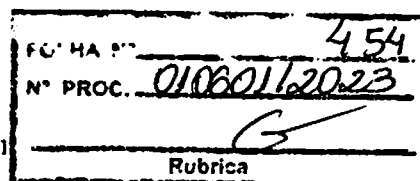

Handwritten signatures and initials at the bottom right of the page.

L FEITOSA DE SA CNPJ : 21.059.965/0001-20 NIRE: 21102340096 Data: 05/09/2014
 Avenida Daniel de La Touche, s/n, sala 112, Condomínio Via La Touche Center, Cohajap, São Luís/MA, CEP 65.072-455
 Diário de agosto de 2022

Diário : 7

Folha:34

Conta	Histórico	C/P	Documento	Débito	Crédito
18 de agosto de 2022					
(35) Caixa	VALOR REF. DESPESAS MATERIAL CONSUMO N/MES	2184			465,90
(2184) Material de Consumo	VALOR REF. DESPESAS MATERIAL CONSUMO N/MES	35		465,90	
				Total do Dia:	465,90
					465,90
19 de agosto de 2022					
(35) Caixa	VALOR REF. DESPESAS C/COMBUSTIVEIS N/MES	2191			3.650,90
(2191) Despesas c/ Combustível	VALOR REF. DESPESAS C/COMBUSTIVEIS N/MES	35		3.650,90	
				Total do Dia:	3.650,90
					3.650,90
20 de agosto de 2022					
(35) Caixa	VALOR REF. DESPESAS C/XEROX N/MES	2205			165,60
(35) Caixa	VALOR REF. DESPESAS C/INSS S/SALARIOS A RECOLHER N/MES	833			10.423,68
(833) INSS a recolher	VALOR REF. DESPESAS C/INSS S/SALARIOS A RECOLHER N/MES	35		10.423,68	
(2205) Despesas c/ Xerox	VALOR REF. DESPESAS C/XEROX N/MES	35		165,60	
				Total do Dia:	10.589,28
					10.589,28
21 de agosto de 2022					
(35) Caixa	VALOR REF. DESPESAS C/MANUTENÇÃO DE VEICULOS N/MES	2219			3.315,60
(2219) Despesas c/ Veículos	VALOR REF. DESPESAS C/MANUTENÇÃO DE VEICULOS N/MES	35		3.315,60	
				Total do Dia:	3.315,60
					3.315,60
22 de agosto de 2022					
(35) Caixa	VALOR REF. DESPESAS C/INTERNET N/MES	2275			435,60
(2275) Despesas c/ Internet	VALOR REF. DESPESAS C/INTERNET N/MES	35		435,60	
				Total do Dia:	435,60
					435,60
25 de agosto de 2022					
(35) Caixa	VALOR REF. COFINS A RECOLHER N/MES	1078			264.511,55
(35) Caixa	VALOR REF. PIS A RECOLHER N/MES	763			57.310,84
(763) PIS a Recolher	VALOR REF. PIS A RECOLHER N/MES	35		57.310,84	
(1078) Cofins a Recolher	VALOR REF. COFINS A RECOLHER N/MES	35		264.511,55	

FOLHA N° 455
 N° PROC. 0106 01/2023
 Rubrica

L FEITOSA DE SA CNPJ : 21.059.965/0001-20 NIRE: 21102340096 Data: 05/09/2014
 Avenida Daniel de La Touche, s/n, sala 112, Condomínio Via La Touche Center, Cohajap, São Luís/MA, CEP 65.072-455
 Diário de agosto de 2022

Diário : 7

Folha:35

Conta	Histórico	C/P	Documento	Débito	Crédito
Total do Dia:				321.822,39	
					321.822,39
31 de agosto de 2022					
(35) Caixa	VALOR REF. RECEITA DE SERVIÇOS N/MES	1225		9.223.714,86	
(35) Caixa	VALOR REF. CUSTOS DOS SERVIÇOS PRESTADOS N/MES	2429			8.310.408,13
(35) Caixa	VALOR REF. APLICAÇÕES N/MES	2968			280.930,60
(35) Caixa	VALOR REF. CLIENTES A RECEBER N/MES	1365			95.375,40
(35) Caixa	VALOR REF. RECEITA PRESTAÇÃO DE SERVIÇOS N/MES	1225		22.416,66	
(2968) Aplicações bancárias Banco do Brasil	VALOR REF. APLICAÇÕES N/MES	35		280.930,60	
(1365) Clientes	VALOR REF. CLIENTES A RECEBER N/MES	35		95.375,40	
(763) PIS a Recolher	VALOR REF. PIS A RECOLHER N/MES	2240			59.954,15
(1078) Cofins a Recolher	VALOR REF. COFINS A RECOLHER N/MES	1981			276.711,45
(819) Salários a Pagar	VALOR REF. DESPESAS C/SALARIOS A RECOLHER N/MES	2450			30.253,60
(833) INSS a recolher	VALOR REF. DESPESAS C/INSS S/SALARIOS A RECOLHER N/MES	2590			10.423,68
(840) FGTS a recolher	VALOR REF. DESPESAS C/FGTS S/SALARIOS A RECOLHER N/MES	2597			4.791,90
(1225) Receita de servicos	VALOR REF. RECEITA DE SERVIÇOS N/MES	35		9.223.714,86	
(1225) Receita de servicos	VALOR REF. RECEITA PRESTAÇÃO DE SERVIÇOS N/MES	35		22.416,66	
(2450) Salários	VALOR REF. DESPESAS C/SALARIOS A RECOLHER N/MES	819		30.253,60	
(2590) INSS	VALOR REF. DESPESAS C/INSS S/SALARIOS A RECOLHER N/MES	833		10.423,68	
(2597) FGTS	VALOR REF. DESPESAS C/FGTS S/SALARIOS A RECOLHER N/MES	840		4.791,90	
(1981) Cofins	VALOR REF. COFINS A RECOLHER N/MES	1078		276.711,45	
(2240) PIS	VALOR REF. PIS A RECOLHER N/MES	763		59.954,15	
(2429) Custo dos servicos prestados	VALOR REF. CUSTOS DOS SERVIÇOS PRESTADOS N/MES	35		8.310.408,13	
Total do Dia:				18.314.980,43	18.314.980,43

FOLHA N° 456
 N° PROC. 010601/2023
 Rubrica

***** (XXXXX) *****

[Handwritten signatures and marks]

L FEITOSA DE SA CNPJ : 21.059.965/0001-20 NIRE: 21102340096 Data: 05/09/2014

Avenida Daniel de La Touche, s/n, sala 112, Condomínio Via La Touche Center, Cohajap, São Luís/MA, CEP 65.072-455

Diário de setembro de 2022

Diário : 7

Folha:36

Conta	Histórico	C/P	Documento	Débito	Crédito
05 de setembro de 2022					
(35) Caixa	VALOR REF. DESPESAS C/SALARIOS A RECOLHER N/MES	819			30.253,60
(819) Salarios a Pagar	VALOR REF. DESPESAS C/SALARIOS A RECOLHER N/MES	35		30.253,60	
				Total do Dia:	30.253,60
					30.253,60
07 de setembro de 2022					
(35) Caixa	VALOR REF. DESPESAS C/FGTS S/SALARIOS A RECOLHER N/MES	84			4.791,90
(840) FGTS a recolher	VALOR REF. DESPESAS C/FGTS S/SALARIOS A RECOLHER N/MES	35		4.791,90	
				Total do Dia:	4.791,90
					4.791,90
08 de setembro de 2022					
(35) Caixa	VALOR REF. DESPESAS C/ALUGUEIS N/MES	2079			3.250,00
(2079) Despesa c/ Alugueis	VALOR REF. DESPESAS C/ALUGUEIS N/MES	35		3.250,00	
				Total do Dia:	3.250,00
					3.250,00
09 de setembro de 2022					
(35) Caixa	VALOR REF. DESPESAS C/AGUA E ESGOTOS N/MES	2086			591,60
(2086) Despesas c/ Água e Esgoto	VALOR REF. DESPESAS C/AGUA E ESGOTOS N/MES	35		591,60	
				Total do Dia:	591,60
					591,60
10 de setembro de 2022					
(35) Caixa	VALOR REF. DESPESAS C/CORREIOS N/MES	2100			230,50
(2100) Despesas c/ Correio	VALOR REF. DESPESAS C/CORREIOS N/MES	35		230,50	
				Total do Dia:	230,50
					230,50
11 de setembro de 2022					
(35) Caixa	VALOR REF. DESPESAS C/ENERGIA ELETRICA N/MES	2107			935,99
(2107) Despesas c/ Energia Elétrica	VALOR REF. DESPESAS C/ENERGIA ELETRICA N/MES	35		935,99	
				Total do Dia:	935,99
					935,99

FOLHA N°	457
N° PROC.	0106011/2023
Rubrica	

L FEITOSA DE SA CNPJ : 21.059.965/0001-20 NIRE: 21102340096 Data: 05/09/2014

Avenida Daniel de La Touche, s/n, sala 112, Condomínio Via La Touche Center, Cohajap, São Luis/MA, CEP 65.072-455

Diário de setembro de 2022

Diário : 7

Folha:37

Conta	Histórico	C/P	Documento	Débito	Crédito
12 de setembro de 2022					
(35) Caixa	VALOR REF. DESPESAS C/CARTORIO N/MES	2114			545,90
(2114) Despesas c/ Cartório	VALOR REF. DESPESAS C/CARTORIO N/MES	35		545,90	
Total do Dia:				545,90	545,90
13 de setembro de 2022					
(35) Caixa	VALOR REF. DESPESAS C/MATERIAL DE LIMPEZA N/MES	2121			726,90
(2121) Material de Limpeza	VALOR REF. DESPESAS C/MATERIAL DE LIMPEZA N/MES	35		726,90	
Total do Dia:				726,90	726,90
14 de setembro de 2022					
(35) Caixa	VALOR REF. DESPESAS C/TELEFONE N/MES	2149			755,59
(2149) Despesas c/ Telefone	VALOR REF. DESPESAS C/TELEFONE N/MES	35		755,59	
Total do Dia:				755,59	755,59
15 de setembro de 2022					
(35) Caixa	VALOR REF. DESPESAS C/ALIMENTAÇÃO N/MES	2156			1.922,30
(2156) Despesas c/ Alimentação	VALOR REF. DESPESAS C/ALIMENTAÇÃO N/MES	35		1.922,30	
Total do Dia:				1.922,30	1.922,30
16 de setembro de 2022					
(35) Caixa	VALOR REF. DESPESAS C/VALE TRANSPORTE N/MES	2170			2.250,90
(2170) Vale Transporte	VALOR REF. DESPESAS C/VALE TRANSPORTE N/MES	35		2.250,90	
Total do Dia:				2.250,90	2.250,90
17 de setembro de 2022					
(35) Caixa	VALOR REF. DESPESAS C/VIGILANCIA ARMADA N/MES	2177			4.530,95
(2177) Despesas c/ Vigilancia	VALOR REF. DESPESAS C/VIGILANCIA ARMADA N/MES	35		4.530,95	
Total do Dia:				4.530,95	4.530,95

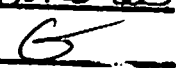
FOLHA N°	458
N° PROC.	010601/2022
Rubrica	



L FEITOSA DE SA CNPJ : 21.059.965/0001-20 NIRE: 21102340096 Data: 05/09/2014
 Avenida Daniel de La Touche, s/n, sala 112, Condomínio Via La Touche Center, Cohajap, São Luís/MA, CEP 65.072-455
 Diário de setembro de 2022

Diário : 7

Folha:38

Conta	Histórico	C/P	Documento	Débito	Crédito
18 de setembro de 2022					
(35) Caixa	VALOR REF. DESPESAS MATERIAL CONSUMO N/MES	2184			465,90
(2184) Material de Consumo	VALOR REF. DESPESAS MATERIAL CONSUMO N/MES	35		465,90	
Total do Dia:				465,90	465,90
19 de setembro de 2022					
(35) Caixa	VALOR REF. DESPESAS C/COMBUSTIVEIS N/MES	2191			3.650,90
(2191) Despesas c/ Combustível	VALOR REF. DESPESAS C/COMBUSTIVEIS N/MES	35		3.650,90	
Total do Dia:				3.650,90	3.650,90
20 de setembro de 2022					
(35) Caixa	VALOR REF. DESPESAS C/XEROX N/MES	2205			165,60
(35) Caixa	VALOR REF. DESPESAS C/INSS S/SALARIOS A RECOLHER N/MES	833			10.423,68
(833) INSS a recolher	VALOR REF. DESPESAS C/INSS S/SALARIOS A RECOLHER N/MES	35		10.423,68	
(2205) Despesas c/ Xerox	VALOR REF. DESPESAS C/XEROX N/MES	35		165,60	
Total do Dia:				10.589,28	10.589,28
21 de setembro de 2022					
(35) Caixa	VALOR REF. DESPESAS C/MANUTENÇÃO DE VEICULOS N/MES	2219			3.315,60
(2219) Despesas c/ Veículos	VALOR REF. DESPESAS C/MANUTENÇÃO DE VEICULOS N/MES	35		3.315,60	
Total do Dia:				3.315,60	3.315,60
22 de setembro de 2022					
(35) Caixa	VALOR REF. DESPESAS C/INTERNET N/MES	2275			435,60
(2275) Despesas c/ Internet	VALOR REF. DESPESAS C/INTERNET N/MES	35		435,60	
Total do Dia:				435,60	435,60
25 de setembro de 2022					
(35) Caixa	VALOR REF. COFINS A RECOLHER N/MES	1078			276.711,45
(35) Caixa	VALOR REF. PIS A RECOLHER N/MES	763			59.954,15
(763) PIS a Recolher	VALOR REF. PIS A RECOLHER N/MES	35		59.954,15	
(1078) Cofins a Recolher	VALOR REF. COFINS A RECOLHER N/MES	35		276.711,45	

FOLHA N°	459
N° PROC.	010601/2023
Rubrica	G

L FEITOSA DE SA CNPJ : 21.059.965/0001-20 NIRE: 21102340096 Data: 05/09/2014
 Avenida Daniel de La Touche, s/n, sala 112, Condomínio Via La Touche Center, Cohajap, São Luís/MA, CEP 65.072-455
 Diário de setembro de 2022

Diário : 7

Folha:39

Conta	Histórico	C/P	Documento	Débito	Crédito
			Total do Dia:	336.665,60	336.665,60
30 de setembro de 2022					
(35) Caixa	VALOR REF. RECEITA DE SERVIÇOS N/MES	1225		10.626.317,79	
(35) Caixa	VALOR REF. CUSTOS DE SERVIÇOS PRESTADOS N/MES	2429			9.780.935,78
(35) Caixa	VALOR REF. APLICAÇÕES FINANCEIRAS N/MES	2968			285.748,90
(35) Caixa	VALOR REF. CLIENTES A RECEBER N/MES	1365			230.931,48
(2968) Aplicações bancárias Banco do Brasil	VALOR REF. APLICAÇÕES FINANCEIRAS N/MES	35		285.748,90	
(1365) Clientes	VALOR REF. CLIENTES A RECEBER N/MES	35		230.931,48	
(763) PIS a Recolher	VALOR REF. PIS A RECOLHER N/MES	2240			69.071,07
(1064) Contribuicao Social a Recolher	VALOR REF. CSLL A RECOLHER N/MES	2695			825.612,02
(1057) IRPJ a Recolher	VALOR REF. IRPJ A RECOLHER N/MES	2688			2.287.366,74
(1078) Cofins a Recolher	VALOR REF. COFINS A RECOLHER N/MES	1981			318.789,53
(819) Salarios a Pagar	VALOR REF. DESPESAS C/SALARIOS A RECOLHER N/MES	2450			30.253,60
(833) INSS a recolher	VALOR REF. DESPESAS C/INSS S/SALARIOS A RECOLHER N/MES	2590			10.423,68
(840) FGTS a recolher	VALOR REF. DESPESAS C/FGTS S/SALARIOS A RECOLHER N/MES	2597			4.791,90
(1225) Receita de servicos	VALOR REF. RECEITA DE SERVIÇOS N/MES	35			10.626.317,79
(2450) Salários	VALOR REF. DESPESAS C/SALARIOS A RECOLHER N/MES	819		30.253,60	
(2590) INSS	VALOR REF. DESPESAS C/INSS S/SALARIOS A RECOLHER N/MES	833		10.423,68	
(2597) FGTS	VALOR REF. DESPESAS C/FGTS S/SALARIOS A RECOLHER N/MES	840		4.791,90	
(1981) Cofins	VALOR REF. COFINS A RECOLHER N/MES	1078		318.789,53	
(2240) PIS	VALOR REF. PIS A RECOLHER N/MES	763		69.071,07	
(2688) IRPJ	VALOR REF. IRPJ A RECOLHER N/MES	1057		2.287.366,74	
(2695) Contribuição Social	VALOR REF. CSLL A RECOLHER N/MES	1064		825.612,02	
(2429) Custo dos servicos prestados	VALOR REF. CUSTOS DE SERVIÇOS PRESTADOS N/MES	35		9.780.935,78	
(35) Caixa	VALOR REF. RECEITA PRESTAÇÃO DE SERVIÇOS N/MES	1225		22.416,66	
(1225) Receita de servicos	VALOR REF. RECEITA PRESTAÇÃO DE SERVIÇOS N/MES	35			22.416,66
			Total do Dia:	24.492.659,15	24.492.659,15

FOLHA N° 460
 N° PROC. 010601/2023
 Rubrica

***** (XXXXX) *****

L FEITOSA DE SA CNPJ : 21.059.965/0001-20 NIRE: 21102340096 Data: 05/09/2014

Avenida Daniel de La Touche, s/n, sala 112, Condomínio Via La Touche Center, Cohajap, São Luís/MA, CEP 65.072-455

Diário de outubro de 2022

Diário : 7

Folha:40

Conta	Histórico	C/P	Documento	Débito	Crédito
05 de outubro de 2022					
(35) Caixa	VALOR REF. SALARIOS A PAGAR N/MES	819			30.253,60
(819) Salarios a Pagar	VALOR REF. SALARIOS A PAGAR N/MES	35		30.253,60	
Total do Dia:				30.253,60	30.253,60
08 de outubro de 2022					
(35) Caixa	VALOR REF. FGTS S/SALARIOS A PAGAR N/MES	840			4.791,90
(840) FGTS a recolher	VALOR REF. FGTS S/SALARIOS A PAGAR N/MES	35		4.791,90	
Total do Dia:				4.791,90	4.791,90
10 de outubro de 2022					
(35) Caixa	VALOR REF. DESPESAS COM ALUGUEL N/MES 2079				3.250,00
(2079) Despesa c/ Alugueis	VALOR REF. DESPESAS COM ALUGUEL N/MES 35			3.250,00	
Total do Dia:				3.250,00	3.250,00
11 de outubro de 2022					
(35) Caixa	VALOR REF. DESPESAS COM AGUA E ESGOTOS N/MES	2086			591,60
(2086) Despesas c/ Água e Esgoto	VALOR REF. DESPESAS COM AGUA E ESGOTOS N/MES	35		591,60	
Total do Dia:				591,60	591,60
12 de outubro de 2022					
(35) Caixa	VALOR REF. DESPESAS COM CORREIOS N/MES2100				230,50
(35) Caixa	VALOR REF. ISS A RECOLHER N/MES	1288			305.417,04
(1288) ISS a Recolher	VALOR REF. ISS A RECOLHER N/MES	35		305.417,04	
(2100) Despesas c/ Correio	VALOR REF. DESPESAS COM CORREIOS N/MES35			230,50	
Total do Dia:				305.647,54	305.647,54
13 de outubro de 2022					
(35) Caixa	VALOR REF. DESPESAS COM ENERGIA ELETRICA N/MES	2107			935,99
(2107) Despesas c/ Energia Eletrica	VALOR REF. DESPESAS COM ENERGIA ELETRICA N/MES	35		935,99	
Total do Dia:				935,99	935,99

FOLHA N°	461
N° PROC.	010601/2023
Rubrica	

S

b

L FEITOSA DE SA CNPJ : 21.059.965/0001-20 NIRE: 21102340096 Data: 05/09/2014

Avenida Daniel de La Touche, s/n, sala 112, Condomínio Via La Touche Center, Cohajap, São Luis/MA, CEP 65.072-455

Diário de outubro de 2022

Diário : 7

Folha:41

Conta	Histórico	C/P	Documento	Débito	Crédito
14 de outubro de 2022					
(35) Caixa	VALOR REF. DESPESAS COM CARTORIO N/MES	2114			545,90
(2114) Despesas c/ Cartório	VALOR REF. DESPESAS COM CARTORIO N/MES	35		545,90	
				Total do Dia:	545,90
					545,90
15 de outubro de 2022					
(35) Caixa	VALOR REF. DESPESAS COM MATERIAL DE LIMPEZA N/MES	2121			726,90
(2121) Material de Limpeza	VALOR REF. DESPESAS COM MATERIAL DE LIMPEZA N/MES	35		726,90	
				Total do Dia:	726,90
					726,90
16 de outubro de 2022					
(35) Caixa	VALOR REF. DESPESAS COM TELEFONE N/MES	2149			755,59
(2149) Despesas c/ Telefone	VALOR REF. DESPESAS COM TELEFONE N/MES	35		755,59	
				Total do Dia:	755,59
					755,59
17 de outubro de 2022					
(35) Caixa	VALOR REF. DESPESAS COM ALIMENTAÇÃO N/MES	2156			1.922,30
(2156) Despesas c/ Alimentação	VALOR REF. DESPESAS COM ALIMENTAÇÃO N/MES	35		1.922,30	
				Total do Dia:	1.922,30
					1.922,30
18 de outubro de 2022					
(35) Caixa	VALOR REF. DESPESAS COM VALE TRANSPORTE N/MES	2170			2.250,90
(2170) Vale Transporte	VALOR REF. DESPESAS COM VALE TRANSPORTE N/MES	35		2.250,90	
				Total do Dia:	2.250,90
					2.250,90
19 de outubro de 2022					
(35) Caixa	VALOR REF. DESPESAS COM SERVIÇOS DE VIGILANCIA ARMADA N/MES	2177			4.530,95
(2177) Despesas c/ Vigilancia	VALOR REF. DESPESAS COM SERVIÇOS DE VIGILANCIA ARMADA N/MES	35		4.530,95	
					4.530,95

Total do Dia:

545,90

545,90

FOLHA N°

462

N° PROC.

010601/2022

Rubrica

726,90

Total do Dia:

726,90

726,90

Total do Dia:

755,59

755,59

Total do Dia:

1.922,30

1.922,30

Total do Dia:

2.250,90

2.250,90

4.530,95

4.530,95

8

6

L FEITOSA DE SA CNPJ : 21.059.965/0001-20 NIRE: 21102340096 Data: 05/09/2014

Avenida Daniel de La Touche, s/n, sala 112, Condomínio Via La Touche Center, Cohajap, São Luís/MA, CEP 65.072-455

Diário de outubro de 2022

Diário : 7

Folha:42

Conta	Histórico	C/P	Documento	Débito	Crédito
				Total do Dia:	4.530,95
					4.530,95
20 de outubro de 2022					
(35) Caixa	VALOR REF. DESPESAS C/MATERIAL DE CONSUMO N/MES	2184			465,90
(35) Caixa	VALOR REF. INSS S/SALARIOS A PAGAR N/MES833				10.423,68
(833) INSS a recolher	VALOR REF. INSS S/SALARIOS A PAGAR N/MES35			10.423,68	
(2184) Material de Consumo	VALOR REF. DESPESAS C/MATERIAL DE CONSUMO N/MES	35		465,90	
				Total do Dia:	10.889,58
					10.889,58
21 de outubro de 2022					
(35) Caixa	VALOR REF. DESPESAS C/CONSUMO DE COMBUSTIVEIS N/MES	2191			3.650,90
(2191) Despesas c/ Combustível	VALOR REF. DESPESAS C/CONSUMO DE COMBUSTIVEIS N/MES	35		3.650,90	
				Total do Dia:	3.650,90
					3.650,90
22 de outubro de 2022					
(35) Caixa	VALOR REF. DESPESAS C/XEROX N/MES	2205			165,60
(2205) Despesas c/ Xerox	VALOR REF. DESPESAS C/XEROX N/MES	35		165,60	
				Total do Dia:	165,60
					165,60
23 de outubro de 2022					
(35) Caixa	VALOR REF. DESPESAS C/MANUTENÇÃO DE VEICULOS N/MES	2219			3.315,65
(2219) Despesas c/ Veiculos	VALOR REF. DESPESAS C/MANUTENÇÃO DE VEICULOS N/MES	35		3.315,65	
				Total do Dia:	3.315,65
					3.315,65
24 de outubro de 2022					
(35) Caixa	VALOR REF. DESPESAS C/INTERNET N/MES	2275			435,69
(2275) Despesas c/ Internet	VALOR REF. DESPESAS C/INTERNET N/MES	35		435,69	
				Total do Dia:	435,69
					435,69
25 de outubro de 2022					
(35) Caixa	VALOR REF. COFINS A RECOLHER N/MES	763			74.071,07
(35) Caixa	VALOR REF. COFINS A RECOLHER N/MES	1078			318.789,53
(763) PIS a Recolher	VALOR REF. COFINS A RECOLHER N/MES	35		74.071,07	
				Total do Dia:	74.071,07
					74.071,07
				*** A Transportar:	392.860,60

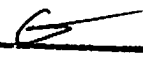
FOLHA N° 483
 N° PROC. 010601/2023
 Rubrica 

*** A Transportar:

74.071,07

392.860,60

L FEITOSA DE SA CNPJ : 21.059.965/0001-20 NIRE: 21102340096 Data: 05/09/2014
 Avenida Daniel de La Touche, s/n, sala 112, Condomínio Via La Touche Center, Cohajap, São Luis/MA, CEP 65.072-455
 Diário de outubro de 2022

Diário : 7

Folha:43

Conta	Histórico	C/P	Documento	Débito	Crédito
			*** Transporte	74.071,07	392.860,60
(1078) Cofins a Recolher	VALOR REF. COFINS A RECOLHER N/MES	35		318.789,53	
Total do Dia:				392.860,60	392.860,60
31 de outubro de 2022					
(35) Caixa	VALOR REF. RECEITA PRESTAÇÃO DE SERVIÇOS N/MES	1225		22.416,66	
(35) Caixa	VALOR REF. ADIANTAMENTOS P/VIAGENS E ESTADIAS	56			3.526,90
(35) Caixa	VALOR REF. CLIENTES A RECEBER N/DATE	1365			336.042,19
(35) Caixa	VALOR REF. APLICAÇÃO FINANCEIRA N/DATE	2968			229.732,36
(35) Caixa	VALOR REF. CUSTOS DOS SERVIÇOS PRESTADOS N/MES	2429			5.969.101,02
(35) Caixa	VALOR REF. CSLL 3º TRIMESTRE/2022	1064			825.612,02
(35) Caixa	VALOR REF. IRPJ 3º TRIMESTRE/2022	1057			2.287.366,74
(35) Caixa	VALOR REF. RECEITA SERVIÇOS PRESTADOS N/MES	1225		6.693.126,52	
(2968) Aplicações bancárias Banco do Brasil	VALOR REF. APLICAÇÃO FINANCEIRA N/DATE	35		229.732,36	
(1365) Clientes	VALOR REF. CLIENTES A RECEBER N/DATE	35		336.042,19	
(56) Adiantamentos para viagens	VALOR REF. ADIANTAMENTOS P/VIAGENS E ESTADIAS	35		3.526,90	
(763) PIS a Recolher	VALOR REF. COFINS A RECOLHER N/MES	2240			43.505,32
(1064) Contribuicao Social a Recolher	VALOR REF. CSLL 3º TRIMESTRE/2022	35		825.612,02	
(1057) IRPJ a Recolher	VALOR REF. IRPJ 3º TRIMESTRE/2022	35		2.287.366,74	
(1078) Cofins a Recolher	VALOR REF. COFINS A RECOLHER N/MES	1981			200.793,80
(1288) ISS a Recolher	VALOR REF. ISS A RECOLHER N/MES	2254			124.489,34
(819) Salarios a Pagar	VALOR REF. SALARIOS A PAGAR N/MES	2450			30.253,60
(833) INSS a recolher	VALOR REF. INSS S/SALARIOS A PAGAR N/MES	2590			10.423,68
(840) FGTS a recolher	VALOR REF. FGTS S/SALARIOS A PAGAR N/MES	2597			4.791,90
(1225) Receita de servicos	VALOR REF. RECEITA PRESTAÇÃO DE SERVIÇOS N/MES	35			22.416,66
(1225) Receita de servicos	VALOR REF. RECEITA SERVIÇOS PRESTADOS N/MES	35			6.693.126,52
(2450) Salários	VALOR REF. SALARIOS A PAGAR N/MES	819		30.253,60	
(2590) INSS	VALOR REF. INSS S/SALARIOS A PAGAR N/MES	833		10.423,68	
(2597) FGTS	VALOR REF. FGTS S/SALARIOS A PAGAR N/MES	840		4.791,90	
(1981) Cofins	VALOR REF. COFINS A RECOLHER N/MES	1078		200.793,80	
(2240) PIS	VALOR REF. COFINS A RECOLHER N/MES	763		43.505,32	
(2254) ISS	VALOR REF. ISS A RECOLHER N/MES	1288		124.489,34	
(2429) Custo dos servicos prestados	VALOR REF. CUSTOS DOS SERVIÇOS PRESTADOS N/MES	35		5.969.101,02	

FOLHA N° 464
 N° PROC. 010601/2022
 Rubrica

(Handwritten signature and initials)

L FEITOSA DE SA CNPJ : 21.059.965/0001-20 NIRE: 21102340096 Data: 05/09/2014
Avenida Daniel de La Touche, s/n, sala 112, Condomínio Via La Touche Center, Cohajap, São Luis/MA, CEP 65.072-455
Diário de outubro de 2022

Diário : 7

Folha:44

Conta	Histórico	C/P	Documento	Débito	Crédito
Total do Dia:				16.781.182,05	16.781.182,05

***** (XXXXX) *****

FOLHA N° 465
N° PROC. 010601/2023

Rubrica

S
E

L FEITOSA DE SA CNPJ : 21.059.965/0001-20 NIRE: 21102340096 Data: 05/09/2014

Avenida Daniel de La Touche, s/n, sala 112, Condomínio Via La Touche Center, Cohajap, São Luís/MA, CEP 65.072-455

Diário de novembro de 2022

Diário : 7

Folha:45

Conta	Histórico	C/P	Documento	Débito	Crédito
05 de novembro de 2022					
(35) Caixa	VALOR REF. SALARIOS A PAGAR N/MES	819			30.253,60
(819) Salários a Pagar	VALOR REF. SALARIOS A PAGAR N/MES	35		30.253,60	
Total do Dia:				30.253,60	30.253,60
07 de novembro de 2022					
(35) Caixa	VALOR REF. FGTS S/SALARIOS A PAGAR N/MES	840			4.791,90
(840) FGTS a recolher	VALOR REF. FGTS S/SALARIOS A PAGAR N/MES	35		4.791,90	
Total do Dia:				4.791,90	4.791,90
10 de novembro de 2022					
(35) Caixa	VALOR REF. DESPESAS COM ALUGUEL N/MES 2079				3.250,00
(2079) Despesa c/ Aluguéis	VALOR REF. DESPESAS COM ALUGUEL N/MES 35			3.250,00	
Total do Dia:				3.250,00	3.250,00
11 de novembro de 2022					
(35) Caixa	VALOR REF. DESPESAS COM AGUA E ESGOTOS N/MES	2086			591,60
(2086) Despesas c/ Água e Esgoto	VALOR REF. DESPESAS COM AGUA E ESGOTOS N/MES	35		591,60	
Total do Dia:				591,60	591,60
12 de novembro de 2022					
(35) Caixa	VALOR REF. DESPESAS COM CORREIOS N/MES2100				230,50
(35) Caixa	VALOR REF. ISS A RECOLHER N/MES	1288			124.489,34
(1288) ISS a Recolher	VALOR REF. ISS A RECOLHER N/MES	35		124.489,34	
(2100) Despesas c/ Correio	VALOR REF. DESPESAS COM CORREIOS N/MES35			230,50	
Total do Dia:				124.719,84	124.719,84
13 de novembro de 2022					
(35) Caixa	VALOR REF. DESPESAS COM ENERGIA ELETRICA N/MES	2107			935,99
(2107) Despesas c/ Energia Elétrica	VALOR REF. DESPESAS COM ENERGIA ELETRICA N/MES	35		935,99	
Total do Dia:				935,99	935,99

FOLHA N° 466
 N° PROC. 010601/2023
 Pubrica

L FEITOSA DE SA CNPJ : 21.059.965/0001-20 NIRE: 21102340096 Data: 05/09/2014

Avenida Daniel de La Touche, s/n, sala 112, Condomínio Via La Touche Center, Cohajap, São Luís/MA, CEP 65.072-455

Diário de novembro de 2022

Diário : 7

Folha:46

Conta	Histórico	C/P	Documento	Débito	Crédito
14 de novembro de 2022					
(35) Caixa	VALOR REF. DESPESAS COM CARTORIO N/MES	2114			545,90
(2114) Despesas c/ Cartório	VALOR REF. DESPESAS COM CARTORIO N/MES	35		545,90	
				Total do Dia:	545,90
					545,90
15 de novembro de 2022					
(35) Caixa	VALOR REF. DESPESAS COM MATERIAL DE LIMPEZA N/MES	2121			726,90
(2121) Material de Limpeza	VALOR REF. DESPESAS COM MATERIAL DE LIMPEZA N/MES	35		726,90	
				Total do Dia:	726,90
					726,90
16 de novembro de 2022					
(35) Caixa	VALOR REF. DESPESAS COM TELEFONE N/MES	2149			755,59
(2149) Despesas c/ Telefone	VALOR REF. DESPESAS COM TELEFONE N/MES	35		755,59	
				Total do Dia:	755,59
					755,59
17 de novembro de 2022					
(35) Caixa	VALOR REF. DESPESAS COM ALIMENTAÇÃO N/MES	2156			1.922,30
(2156) Despesas c/ Alimentação	VALOR REF. DESPESAS COM ALIMENTAÇÃO N/MES	35		1.922,30	
				Total do Dia:	1.922,30
					1.922,30
18 de novembro de 2022					
(35) Caixa	VALOR REF. DESPESAS COM VALE TRANSPORTE N/MES	2170			2.250,90
(2170) Vale Transporte	VALOR REF. DESPESAS COM VALE TRANSPORTE N/MES	35		2.250,90	
				Total do Dia:	2.250,90
					2.250,90
19 de novembro de 2022					
(35) Caixa	VALOR REF. DESPESAS COM SERVIÇOS DE VIGILANCIA ARMADA N/MES	2177			4.530,95
(2177) Despesas c/ Vigilancia	VALOR REF. DESPESAS COM SERVIÇOS DE VIGILANCIA ARMADA N/MES	35		4.530,95	

Total do Dia: 545,90

FOLHA Nº	467
Nº PROC.	010601/2022
Rubrica	

545,90

726,90

726,90

755,59

755,59

755,59

1.922,30

1.922,30

1.922,30

2.250,90

2.250,90

2.250,90

4.530,95

4.530,95

S

6

L FEITOSA DE SA CNPJ : 21.059.965/0001-20 NIRE: 21102340096 Data: 05/09/2014
 Avenida Daniel de La Touche, s/n, sala 112, Condomínio Via La Touche Center, Cohajap, São Luís/MA, CEP 65.072-455
 Diário de novembro de 2022

Diário : 7

Folha:47

Conta	Histórico	C/P	Documento	Débito	Crédito
Total do Dia:				4.530,95	
					4.530,95
20 de novembro de 2022					
(35) Caixa	VALOR REF. DESPESAS C/MATERIAL DE CONSUMO N/MES	2184			465,90
(35) Caixa	VALOR REF. INSS S/SALARIOS A PAGAR N/MES833				10.423,68
(833) INSS a recolher	VALOR REF. INSS S/SALARIOS A PAGAR N/MES35			10.423,68	
(2184) Material de Consumo	VALOR REF. DESPESAS C/MATERIAL DE CONSUMO N/MES	35		465,90	
Total do Dia:				10.889,58	10.889,58
21 de novembro de 2022					
(35) Caixa	VALOR REF. DESPESAS C/CONSUMO DE COMBUSTIVEIS N/MES	2191			3.650,90
(2191) Despesas c/ Combustível	VALOR REF. DESPESAS C/CONSUMO DE COMBUSTIVEIS N/MES	35		3.650,90	
Total do Dia:				3.650,90	3.650,90
22 de novembro de 2022					
(35) Caixa	VALOR REF. DESPESAS C/XEROX N/MES	2205			165,60
(2205) Despesas c/ Xerox	VALOR REF. DESPESAS C/XEROX N/MES	35		165,60	
Total do Dia:				165,60	165,60
23 de novembro de 2022					
(35) Caixa	VALOR REF. DESPESAS C/INTERNET N/MES	2275			3.315,65
(2275) Despesas c/ Internet	VALOR REF. DESPESAS C/INTERNET N/MES	35		3.315,65	
Total do Dia:				3.315,65	3.315,65
24 de novembro de 2022					
(35) Caixa	VALOR REF. DESPESAS C/INTERNET N/MES	2275			435,69
(2275) Despesas c/ Internet	VALOR REF. DESPESAS C/INTERNET N/MES	35		435,69	
Total do Dia:				435,69	435,69
25 de novembro de 2022					
(35) Caixa	VALOR REF. COFINS A RECOLHER N/MES	763			43.505,32
(35) Caixa	VALOR REF. COFINS A RECOLHER N/MES	1078			200.793,80
(763) PIS a Recolher	VALOR REF. COFINS A RECOLHER N/MES	35		43.505,32	
(1078) Cofins a Recolher	VALOR REF. COFINS A RECOLHER N/MES	35		200.793,80	

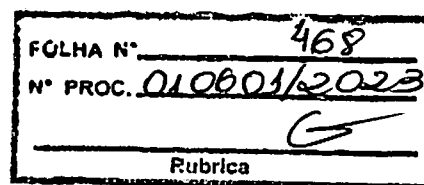

S

6

L FEITOSA DE SA CNPJ : 21.059.965/0001-20 NIRE: 21102340096 Data: 05/09/2014
 Avenida Daniel de La Touche, s/n, sala 112, Condomínio Via La Touche Center, Cohajap, São Luís/MA, CEP 65.072-455
 Diário de novembro de 2022

Diário : 7

Folha:48

Conta	Histórico	C/P	Documento	Débito	Crédito
Total do Dia:				244.299,12	244.299,12
30 de novembro de 2022					
(35) Caixa	VALOR REF. RECEITA PRESTAÇÃO DE SERVIÇOS N/MES	1225		22.416,66	
(35) Caixa	VALOR REF. ADIANTAMENTOS P/VIAGENS E ESTADIAS	56			4.250,30
(35) Caixa	VALOR REF. CLIENTES A RECEBER N/DATA	1365			336.042,19
(35) Caixa	VALOR REF. CLIENTES A RECEBER N/DATA	1365			336.042,19
(35) Caixa	VALOR REF. APLICAÇÃO FINANCEIRA N/DATA	2968			229.732,36
(35) Caixa	VALOR REF. CUSTOS DOS SERVIÇOS PRESTADOS N/MES	2429			5.969.101,02
(35) Caixa	VALOR REF. RECEITA SERVIÇOS PRESTADOS N/MES	1225		8.810.081,41	
(2968) Aplicações bancárias Banco do Brasil	VALOR REF. APLICAÇÃO FINANCEIRA N/DATA	35		229.732,36	
(1365) Clientes	VALOR REF. CLIENTES A RECEBER N/DATA	35		336.042,19	
(1365) Clientes	VALOR REF. CLIENTES A RECEBER N/DATA	35		336.042,19	
(56) Adiantamentos para viagens	VALOR REF. ADIANTAMENTOS P/VIAGENS E ESTADIAS	35		4.250,30	
(763) PIS a Recolher	VALOR REF. COFINS A RECOLHER N/MES	2240			57.265,53
(1078) Cofins a Recolher	VALOR REF. COFINS A RECOLHER N/MES	1981			264.302,44
(1288) ISS a Recolher	VALOR REF. ISS A RECOLHER N/MES	2254			162.490,97
(819) Salários a Pagar	VALOR REF. SALARIOS A PAGAR N/MES	2450			30.253,60
(833) INSS a recolher	VALOR REF. INSS S/SALARIOS A PAGAR N/MES	2590			10.423,68
(840) FGTS a recolher	VALOR REF. FGTS S/SALARIOS A PAGAR N/MES	2597			4.791,90
(1225) Receita de servicos	VALOR REF. RECEITA PRESTAÇÃO DE SERVIÇOS N/MES	35			22.416,66
(1225) Receita de servicos	VALOR REF. RECEITA SERVIÇOS PRESTADOS N/MES	35			8.810.081,41
(2450) Salários	VALOR REF. SALARIOS A PAGAR N/MES	819		30.253,60	
(2590) INSS	VALOR REF. INSS S/SALARIOS A PAGAR N/MES	833		10.423,68	
(2597) FGTS	VALOR REF. FGTS S/SALARIOS A PAGAR N/MES	840		4.791,90	
(1981) Cofins	VALOR REF. COFINS A RECOLHER N/MES	1078		264.302,44	
(2240) PIS	VALOR REF. COFINS A RECOLHER N/MES	763		57.265,53	
(2254) ISS	VALOR REF. ISS A RECOLHER N/MES	1288		162.490,97	
(2429) Custo dos servicos prestados	VALOR REF. CUSTOS DOS SERVIÇOS PRESTADOS N/MES	35		5.969.101,02	
Total do Dia:				16.237.194,25	16.237.194,25

FOLHA N° 469
 N° PROC. 010601/2023
 Rubrica

***** (XXXXX) *****

(Handwritten signatures and marks)

L FEITOSA DE SA CNPJ : 21.059.965/0001-20 NIRE: 21102340096 Data: 05/09/2014

Avenida Daniel de La Touche, s/n, sala 112, Condomínio Via La Touche Center, Cohajap, São Luis/MA, CEP 65.072-455

Diário de dezembro de 2022

Diário : 7

Folha:49

Conta	Histórico	C/P	Documento	Débito	Crédito
05 de dezembro de 2022					
(35) Caixa	VALOR REF. SALARIOS A PAGAR N/MES	819			30.253,60
(819) Salarios a Pagar	VALOR REF. SALARIOS A PAGAR N/MES	35		30.253,60	
Total do Dia:				30.253,60	30.253,60
07 de dezembro de 2022					
(35) Caixa	VALOR REF. FGTS S/SALARIOS A PAGAR N/MES	840			4.791,90
(840) FGTS a recolher	VALOR REF. FGTS S/SALARIOS A PAGAR N/MES	35		4.791,90	
Total do Dia:				4.791,90	4.791,90
10 de dezembro de 2022					
(35) Caixa	VALOR REF. DESPESAS COM ALUGUEL N/MES 2079				3.250,00
(2079) Despesa c/ Alugueis	VALOR REF. DESPESAS COM ALUGUEL N/MES 35			3.250,00	
Total do Dia:				3.250,00	3.250,00
11 de dezembro de 2022					
(35) Caixa	VALOR REF. DESPESAS COM AGUA E ESGOTOS N/MES	2086			591,60
(2086) Despesas c/ Água e Esgoto	VALOR REF. DESPESAS COM AGUA E ESGOTOS N/MES	35		591,60	
Total do Dia:				591,60	591,60
12 de dezembro de 2022					
(35) Caixa	VALOR REF. DESPESAS COM CORREIOS N/MES2100				230,50
(35) Caixa	VALOR REF. ISS A RECOLHER N/MES	1288			162.490,97
(1288) ISS a Recolher	VALOR REF. ISS A RECOLHER N/MES	35		162.490,97	
(2100) Despesas c/ Correio	VALOR REF. DESPESAS COM CORREIOS N/MES35			230,50	
Total do Dia:				162.721,47	162.721,47
13 de dezembro de 2022					
(35) Caixa	VALOR REF. DESPESAS COM ENERGIA ELETRICA N/MES	2107			935,99
(2107) Despesas c/ Energia Eletrica	VALOR REF. DESPESAS COM ENERGIA ELETRICA N/MES	35		935,99	
Total do Dia:				935,99	935,99

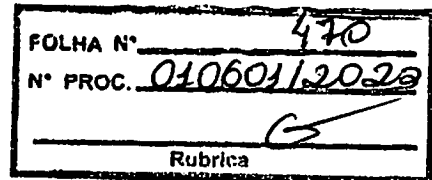

2

6

L FEITOSA DE SA CNPJ : 21.059.965/0001-20 NIRE: 21102340096 Data: 05/09/2014
 Avenida Daniel de La Touche, s/n, sala 112, Condomínio Via La Touche Center, Cohajap, São Luís/MA, CEP 65.072-455
 Diário de dezembro de 2022

Diário : 7

Folha:50

Conta	Histórico	C/P	Documento	Débito	Crédito
14 de dezembro de 2022					
(35) Caixa	VALOR REF. DESPESAS COM CARTORIO N/MES	2114			545,90
(2114) Despesas c/ Cartório	VALOR REF. DESPESAS COM CARTORIO N/MES	35		545,90	
				Total do Dia:	545,90
					545,90
15 de dezembro de 2022					
(35) Caixa	VALOR REF. DESPESAS COM MATERIAL DE LIMPEZA N/MES	2121			726,90
(2121) Material de Limpeza	VALOR REF. DESPESAS COM MATERIAL DE LIMPEZA N/MES	35		726,90	
				Total do Dia:	726,90
					726,90
16 de dezembro de 2022					
(35) Caixa	VALOR REF. DESPESAS COM TELEFONE N/MES	2149			755,59
(2149) Despesas c/ Telefone	VALOR REF. DESPESAS COM TELEFONE N/MES	35		755,59	
				Total do Dia:	755,59
					755,59
17 de dezembro de 2022					
(35) Caixa	VALOR REF. DESPESAS COM ALIMENTAÇÃO N/MES	2156			1.922,30
(2156) Despesas c/ Alimentação	VALOR REF. DESPESAS COM ALIMENTAÇÃO N/MES	35		1.922,30	
				Total do Dia:	1.922,30
					1.922,30
18 de dezembro de 2022					
(35) Caixa	VALOR REF. DESPESAS COM VALE TRANSPORTE N/MES	2170			2.250,90
(2170) Vale Transporte	VALOR REF. DESPESAS COM VALE TRANSPORTE N/MES	35		2.250,90	
				Total do Dia:	2.250,90
					2.250,90
19 de dezembro de 2022					
(35) Caixa	VALOR REF. DESPESAS COM SERVIÇOS DE VIGILANCIA ARMADA N/MES	2177			4.530,95
(2177) Despesas c/ Vigilancia	VALOR REF. DESPESAS COM SERVIÇOS DE VIGILANCIA ARMADA N/MES	35		4.530,95	

FOLHA N° 471
 N° PROC. 010801/2023
 Rubrica

S

o

L FEITOSA DE SA CNPJ : 21.059.965/0001-20 NIRE: 21102340096 Data: 05/09/2014
 Avenida Daniel de La Touche, s/n, sala 112, Condomínio Via La Touche Center, Cohajap, São Luís/MA, CEP 65.072-455
 Diário de dezembro de 2022

Diário : 7

Folha:51

Conta	Histórico	C/P	Documento	Débito	Crédito
Total do Dia:				4.530,95	4.530,95
20 de dezembro de 2022					
(35) Caixa	VALOR REF. DESPESAS C/MATERIAL DE CONSUMO N/MES	2184			465,90
(35) Caixa	VALOR REF. INSS S/SALARIOS A PAGAR N/MES833				10.423,68
(833) INSS a recolher	VALOR REF. INSS S/SALARIOS A PAGAR N/MES35			10.423,68	
(2184) Material de Consumo	VALOR REF. DESPESAS C/MATERIAL DE CONSUMO N/MES	35		465,90	
Total do Dia:				10.889,58	10.889,58
21 de dezembro de 2022					
(35) Caixa	VALOR REF. DESPESAS C/CONSUMO DE COMBUSTIVEIS N/MES	2191			3.650,00
(2191) Despesas c/ Combustível	VALOR REF. DESPESAS C/CONSUMO DE COMBUSTIVEIS N/MES	35		3.650,00	
Total do Dia:				3.650,00	3.650,00
22 de dezembro de 2022					
(35) Caixa	VALOR REF. DESPESAS C/XEROX N/MES	2205			165,60
(2205) Despesas c/ Xerox	VALOR REF. DESPESAS C/XEROX N/MES	35		165,60	
Total do Dia:				165,60	165,60
23 de dezembro de 2022					
(35) Caixa	VALOR REF. DESPESAS C/MANUTENÇÃO DE VEICULOS N/MES	2219			3.315,65
(2219) Despesas c/ Veiculos	VALOR REF. DESPESAS C/MANUTENÇÃO DE VEICULOS N/MES	35		3.315,65	
Total do Dia:				3.315,65	3.315,65
24 de dezembro de 2022					
(35) Caixa	VALOR REF. DESPESAS C/INTERNET N/MES	2275			435,69
(2275) Despesas c/ Internet	VALOR REF. DESPESAS C/INTERNET N/MES	35		435,69	
Total do Dia:				435,69	435,69
25 de dezembro de 2022					
(35) Caixa	VALOR REF. COFINS A RECOLHER N/MES	763			57.265,53
(35) Caixa	VALOR REF. COFINS A RECOLHER N/MES	1078			264.302,44
(763) PIS a Recolher	VALOR REF. COFINS A RECOLHER N/MES	35		57.265,53	
Total do Dia:				57.265,53	321.567,97

FOLHA N° 472
 N° PROC. 010601/2023
 Rubrica

S

*** A Transportar: 57.265,53 321.567,97

L FEITOSA DE SA CNPJ : 21.059.965/0001-20 NIRE: 21102340096 Data: 05/09/2014
 Avenida Daniel de La Touche, s/n, sala 112, Condomínio Via La Touche Center, Cohajap, São Luís/MA, CEP 65.072-455
 Diário de dezembro de 2022

Diário : 7

Folha:52

Conta	Histórico	C/P	Documento	Débito	Crédito
			*** Transporte	57.265,53	321.567,97
(1078) Cofins a Recolher	VALOR REF. COFINS A RECOLHER N/MES	35		264.302,44	
Total do Dia:				321.567,97	321.567,97
30 de dezembro de 2022					
(1288) ISS a Recolher	VALOR REF. ISS A RECOLHER N/MES	2254			305.417,04
(2254) ISS	VALOR REF. ISS A RECOLHER N/MES	1288		305.417,04	
Total do Dia:				305.417,04	305.417,04
31 de dezembro de 2022					
(35) Caixa	VALOR REF. LIUCROS DISTRIBUIDOS N/DATA	A0003			640.000,00
(35) Caixa	VALOR REF. RECEITA PRESTAÇÃO DE SERVIÇOS N/MES	1225		22.416,74	
(35) Caixa	VALOR REF. ADIANTAMENTOS P/VIAGENS E ESTADIAS	56			3.856,90
(35) Caixa	VALOR REF. APLICAÇÃO FINANCEIRA N/DATA	2968			229.732,36
(35) Caixa	VALOR REF. CUSTOS DOS SERVIÇOS PRESTADOS N/MES	2429			5.969.101,02
(35) Caixa	VALOR REF. RECEITA SERVIÇOS PRESTADOS N/MES	1225		9.092.998,84	
(2968) Aplicações bancárias Banco do Brasil	VALOR REF. APLICAÇÃO FINANCEIRA N/DATA	35		229.732,36	
(56) Adiantamentos para viagens	VALOR REF. ADIANTAMENTOS P/VIAGENS E ESTADIAS	35		3.856,90	
(763) PIS a Recolher	VALOR REF. COFINS A RECOLHER N/MES	2240			59.104,49
(1064) Contribuição Social a Recolher	VALOR REF. CSLL 4º TRIMESTRE/2022	2695			708.370,75
(1057) IRPJ a Recolher	VALOR REF. IRPJ 4º TRIMESTRE/2022	2688			1.961.696,54
(1078) Cofins a Recolher	VALOR REF. COFINS A RECOLHER N/MES	1981			272.789,97
(819) Salários a Pagar	VALOR REF. SALARIOS A PAGAR N/MES	2450			30.253,60
(833) INSS a recolher	VALOR REF. INSS S/SALARIOS A PAGAR N/MES	2590			10.423,68
(840) FGTS a recolher	VALOR REF. FGTS S/SALARIOS A PAGAR N/MES	2597			4.791,90
(A0003) Lucros Acumulados	VALOR REF. LIUCROS DISTRIBUIDOS N/DATA	35		640.000,00	
(1225) Receita de serviços	VALOR REF. RECEITA PRESTAÇÃO DE SERVIÇOS N/MES	35			22.416,74
(1225) Receita de serviços	VALOR REF. RECEITA SERVIÇOS PRESTADOS N/MES	35			9.092.998,84
(2450) Salários	VALOR REF. SALARIOS A PAGAR N/MES	819		30.253,60	
(2590) INSS	VALOR REF. INSS S/SALARIOS A PAGAR N/MES	833		10.423,68	
(2597) FGTS	VALOR REF. FGTS S/SALARIOS A PAGAR N/MES	840		4.791,90	
(1981) Cofins	VALOR REF. COFINS A RECOLHER N/MES	1078		272.789,97	
(2240) PIS	VALOR REF. COFINS A RECOLHER N/MES	763		59.104,49	
(2688) IRPJ	VALOR REF. IRPJ 4º TRIMESTRE/2022	1057		1.961.696,54	
*** A Transportar:				12.328.065,02	19.005.536,79

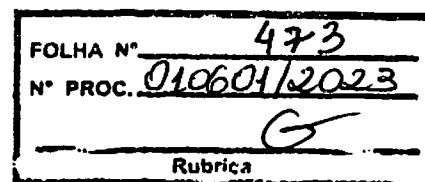

L FEITOSA DE SA CNPJ : 21.059.965/0001-20 NIRE: 21102340096 Data: 05/09/2014

Avenida Daniel de La Touche, s/n, sala 112, Condomínio Via La Touche Center, Cohajap, São Luís/MA, CEP 65.072-455

Diário de dezembro de 2022

Diário : 7

Folha:53

Conta	Histórico	C/P	Documento	Débito	Crédito
			*** Transporte	12.328.065,02	19.005.536,79
(2695) Contribuição Social	VALOR REF. CSLL 4º TRIMESTRE/2022	1064		708.370,75	
(2429) Custo dos serviços prestados	VALOR REF. CUSTOS DOS SERVIÇOS PRESTADOS N/MES	35		5.969.101,02	
(A0003) Lucros Acumulados	ENCERRAMENTO DO EXERCICIO	2338			2.320.200,18
(1225) Receita de serviços	ENCERRAMENTO DO EXERCICIO	2338		53.532.290,97	
(2450) Salários	ENCERRAMENTO DO EXERCICIO	2338			181.521,60
(2590) INSS	ENCERRAMENTO DO EXERCICIO	2338			62.542,08
(2597) FGTS	ENCERRAMENTO DO EXERCICIO	2338			28.751,40
(2079) Despesa c/ Alugueis	ENCERRAMENTO DO EXERCICIO	2338			19.500,00
(2086) Despesas c/ Água e Esgoto	ENCERRAMENTO DO EXERCICIO	2338			3.549,60
(2100) Despesas c/ Correio	ENCERRAMENTO DO EXERCICIO	2338			1.383,00
(2107) Despesas c/ Energia Elétrica	ENCERRAMENTO DO EXERCICIO	2338			5.615,94
(2114) Despesas c/ Cartório	ENCERRAMENTO DO EXERCICIO	2338			3.275,40
(2121) Material de Limpeza	ENCERRAMENTO DO EXERCICIO	2338			4.361,40
(2149) Despesas c/ Telefone	ENCERRAMENTO DO EXERCICIO	2338			4.533,54
(2156) Despesas c/ Alimentação	ENCERRAMENTO DO EXERCICIO	2338			11.533,80
(2170) Vale Transporte	ENCERRAMENTO DO EXERCICIO	2338			13.505,40
(2177) Despesas c/ Vigilancia	ENCERRAMENTO DO EXERCICIO	2338			27.185,70
(2184) Material de Consumo	ENCERRAMENTO DO EXERCICIO	2338			2.795,40
(2191) Despesas c/ Combustível	ENCERRAMENTO DO EXERCICIO	2338			21.904,50
(2205) Despesas c/ Xerox	ENCERRAMENTO DO EXERCICIO	2338			993,60
(2219) Despesas c/ Veiculos	ENCERRAMENTO DO EXERCICIO	2338			16.578,10
(2275) Despesas c/ Internet	ENCERRAMENTO DO EXERCICIO	2338			5.929,82
(1981) Cofins	ENCERRAMENTO DO EXERCICIO	2338			1.597.898,74
(2240) PIS	ENCERRAMENTO DO EXERCICIO	2338			346.211,40
(2254) ISS	ENCERRAMENTO DO EXERCICIO	2338			592.397,35
(2688) IRPJ	ENCERRAMENTO DO EXERCICIO	2338			4.249.063,28
(2695) Contribuição Social	ENCERRAMENTO DO EXERCICIO	2338			1.533.982,77
(2429) Custo dos serviços prestados	ENCERRAMENTO DO EXERCICIO	2338			42.477.076,97
(2338) Resultado do Exercico	ENCERRAMENTO DO EXERCICIO	A0003		2.320.200,18	
(2338) Resultado do Exercico	ENCERRAMENTO DO EXERCICIO	2450		181.521,60	
(2338) Resultado do Exercico	ENCERRAMENTO DO EXERCICIO	2688		4.249.063,28	
(2338) Resultado do Exercico	ENCERRAMENTO DO EXERCICIO	2695		1.533.982,77	
(2338) Resultado do Exercico	ENCERRAMENTO DO EXERCICIO	1225			53.532.290,97
(2338) Resultado do Exercico	ENCERRAMENTO DO EXERCICIO	2100		1.383,00	
(2338) Resultado do Exercico	ENCERRAMENTO DO EXERCICIO	2107		5.615,94	
(2338) Resultado do Exercico	ENCERRAMENTO DO EXERCICIO	2114		3.275,40	
(2338) Resultado do Exercico	ENCERRAMENTO DO EXERCICIO	2121		4.361,40	
(2338) Resultado do Exercico	ENCERRAMENTO DO EXERCICIO	2149		4.533,54	
(2338) Resultado do Exercico	ENCERRAMENTO DO EXERCICIO	2156		11.533,80	
(2338) Resultado do Exercico	ENCERRAMENTO DO EXERCICIO	2170		13.505,40	
(2338) Resultado do Exercico	ENCERRAMENTO DO EXERCICIO	2177		27.185,70	
(2338) Resultado do Exercico	ENCERRAMENTO DO EXERCICIO	2184		2.795,40	
(2338) Resultado do Exercico	ENCERRAMENTO DO EXERCICIO	2191		21.904,50	

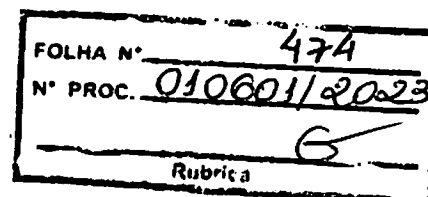

*** A Transportar:

80.918.689,67

126.070.118,73

L FEITOSA DE SA CNPJ : 21.059.965/0001-20 NIRE: 21102340096 Data: 05/09/2014
 Avenida Daniel de La Touche, s/n, sala 112, Condomínio Via La Touche Center, Cohajap, São Luis/MA, CEP 65.072-455
 Diário de dezembro de 2022

Diário : 7

Folha:54



Conta	Histórico	C/P	Documento	Débito	Crédito
			*** Transporte	80.918.689,67	126.070.118,73
(2338) Resultado do Exercico	ENCERRAMENTO DO EXERCICIO	2205		993,60	
(2338) Resultado do Exercico	ENCERRAMENTO DO EXERCICIO	2219		16.578,10	
(2338) Resultado do Exercico	ENCERRAMENTO DO EXERCICIO	2240		346.211,40	
(2338) Resultado do Exercico	ENCERRAMENTO DO EXERCICIO	2254		592.397,35	
(2338) Resultado do Exercico	ENCERRAMENTO DO EXERCICIO	2590		62.542,08	
(2338) Resultado do Exercico	ENCERRAMENTO DO EXERCICIO	2597		28.751,40	
(2338) Resultado do Exercico	ENCERRAMENTO DO EXERCICIO	1981		1.597.898,74	
(2338) Resultado do Exercico	ENCERRAMENTO DO EXERCICIO	2079		19.500,00	
(2338) Resultado do Exercico	ENCERRAMENTO DO EXERCICIO	2086		3.549,60	
(2338) Resultado do Exercico	ENCERRAMENTO DO EXERCICIO	2275		5.929,82	
(2338) Resultado do Exercico	ENCERRAMENTO DO EXERCICIO	2429		42.477.076,97	
Total do Dia:				126.070.118,73	126.070.118,73

***** (XXXXX) *****
 ***** (XXXXX) *****

LEILTON FEITOSA DE SA
 EMPRESARIO
 CPF.: 001.878.233-75

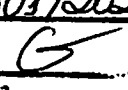
LOURIANA GOMES DA SILVA
 CONTADORA
 C.R.C.: MA 011309/O-1
 C.P.F.: 023.280.983-63

FOLHA Nº	475
Nº PROC.	010601/2023
 Rubrica	

L FEITOSA DE SA CNPJ : 21.059.965/0001-20 NIRE: 21102340096 Data: 05/09/2014
 Avenida Daniel de La Touche, s/n, sala 112, Condomínio Via La Touche Center, Cohajap, São Luis/MA, CEP 65.072-455
 Balanço Patrimonial Encerrado em 31/12/2022

Diário: 7

Folha: 55

Descrição	Classificação	Exercício Atual
Ativo		*13.237.932,12D
Circulante		*10.949.108,93D
Disponível		**4.260.879,24D
Caixa		****278.624,71D
Caixa (35)	1-1-01-01-01	278.624,71D
Aplicações		**3.982.254,53D
Aplicações bancárias Banco do Brasil (2968)	1-1-01-03-03	3.982.254,53D
Clientes		**6.666.452,24D
Clientes (1365)	1-1-04-04	6.666.452,24D
Conta Corrente Empregados		****21.777,45D
Adiantamentos para viagens (56)	1-1-05-03	21.777,45D
Ativo Nao Circulante		**2.288.823,19D
Imobilizado		**2.546.410,00D
Terrenos (427)	1-2-02-01	1.395.850,00D
Maquinas e Equipamentos (161)	1-2-02-02	250.000,00D
Máquinas, equip. e ferramentas (448)	1-2-02-07	120.000,00D
Veiculos (455)	1-2-02-09	700.000,00D
Microcomputadores e Periféricos (154)	1-2-02-10	80.560,00D
Depreciação / Amortização		****257.586,81C
(-) Depreciação Acum de Microcumput e Perifericos (1799)	1-2-03-03	80.558,94C
(-) Deprec. máquinas, equip. e ferramentas (490)	1-2-03-09	142.027,86C
(-) Deprec. veiculos (504)	1-2-03-11	35.000,01C

476
 FOLHA N°
 N° PROC. 010601/2023
 Rubrica

***** (XXXXX) *****

LEILTON FEITOSA DE SA
 EMPRESARIO
 CPF.: 001.878.233-75

LOURIANA GOMES DA SILVA
 CONTADORA
 C.R.C.: MA 011309/O-1
 C.P.F.: 023.280.983-63

}

S

G

L FEITOSA DE SA CNPJ : 21.059.965/0001-20 NIRE: 21102340096 Data: 05/09/2014
 Avenida Daniel de La Touche, s/n, sala 112, Condomínio Via La Touche Center, Cohajap, São Luis/MA, CEP 65.072-455
 Balanço Patrimonial Encerrado em 31/12/2022

Diário: 7

Folha: 56

Descrição	Classificação	Exercício Atual
Passivo		*13.237.932,12C
Circulante		**3.502.947,97C
Imposto a pagar / recolher		**3.307.378,79C
PIS a Recolher (763)	2-1-05-05	59.104,49C
Contribuicao Social a Recolher (1064)	2-1-05-07	708.370,75C
IRPJ a Recolher (1057)	2-1-05-08	1.961.696,54C
Cofins a Recolher (1078)	2-1-05-09	272.789,97C
ISS a Recolher (1288)	2-1-05-11	305.417,04C
Salários e contribuições previdenciárias		*****45.469,18C
Salarios a Pagar (819)	2-1-06-01	30.253,60C
INSS a recolher (833)	2-1-06-03	10.423,68C
FGTS a recolher (840)	2-1-06-05	4.791,90C
Títulos a pagar		****150.100,00C
Fornecedor (917)	2-1-07-02	150.100,00C
Patrimônio líquido		**9.734.984,15C
Capital Social		**3.500.000,00C
Capital Social Subscrito		**3.500.000,00C
Quotistas Domiciliados no Pais (3171)	2-3-01-01-07	3.500.000,00C
Reservas de lucros		**1.716.879,63C
Reserva de Lucros (714)	2-3-04-05	1.716.879,63C
Lucros / Prejuizos acumulados		**4.518.104,52C
Lucros Acumulados (A0003)	2-3-05-04	4.518.104,52C

477

FOLHA N° _____

N° PROC. 010601/2023

Rubrica

***** (XXXXX)*****

LEILTON FEITOSA DE SA
 EMPRESARIO
 CPF.: 001.878.233-75

LOURIANA GOMES DA SILVA
 CONTADORA
 C.R.C.: MA 011309/O-1
 C.P.F.: 023.280.983-63

L FEITOSA DE SA CNPJ : 21.059.965/0001-20 NIRE: 21102340096 Data: 05/09/2014

Avenida Daniel de La Touche, s/n, sala 112, Condomínio Via La Touche Center, Cohajap, São Luís/MA, CEP 65.072-455

DEMONSTRAÇÃO DO RESULTADO DO EXERCÍCIO - DRE de 01/01/2022 até 31/12/2022

Diário :7 Folha: 57

Descrição	Classificação	Conta	Exercício Atual
Receita			
Receitas operacionais			
Receita bruta de serviços			
Receita de serviços	3-1-02-01	1225	94.154.156,90C
=Receita bruta de serviços			*94.154.156,90C
=T o t a l - Receitas operacionais			*94.154.156,90C
=T o t a l - Receita			*94.154.156,90C
Despesas e custos			
Despesas operacionais comerciais			
Despesas Trabalhistas			
Salários	4-1-01-02	2450	363.043,20D
Despesas Trabalhistas			****363.043,20D
Encargos sociais			
INSS	4-1-02-02	2590	125.084,16D
FGTS	4-1-02-03	2597	56.152,80D
=Encargos sociais			****181.236,96D
Despesas Administrativas			
Despesa c/ Alugueis	4-1-03-09	2079	39.000,00D
Despesas c/ Água e Esgoto	4-1-03-10	2086	7.002,60D
Despesas c/ Correio	4-1-03-11	2100	2.737,70D
Despesas c/ Energia Eletrica	4-1-03-12	2107	11.297,80D
Despesas c/ Cartório	4-1-03-13	2114	6.450,35D
Material de Limpeza	4-1-03-14	2121	8.838,30D
Despesas c/ Telefone	4-1-03-18	2149	8.967,32D
Despesas c/ Alimentação	4-1-03-19	2156	22.931,40D
Vale Transporte	4-1-03-21	2170	27.010,80D
Despesas c/ Vigilancia	4-1-03-22	2177	53.600,80D
Material de Consumo	4-1-03-23	2184	5.360,20D
Despesas c/ Combustível	4-1-03-24	2191	42.889,80D
Despesas c/ Xerox	4-1-03-26	2205	1.937,40D
Despesas c/ Veículos	4-1-03-28	2219	34.852,00D
Despesas c/ Internet	4-1-03-30	2275	8.545,22D
=Despesas Administrativas			****281.421,69D
Despesas Tributarias			
Cofins	4-1-04-06	1981	2.876.554,72D

FOLHA N°	478
N° PROC.	010601/2023
Rubrica	

L FEITOSA DE SA CNPJ : 21.059.965/0001-20 NIRE: 21102340096 Data: 05/09/2014
 Avenida Daniel de La Touche, s/n, sala 112, Condomínio Via La Touche Center, Cohajap, São Luís/MA, CEP 65.072-455

DEMONSTRAÇÃO DO RESULTADO DO EXERCÍCIO - DRE de 01/01/2022 até 31/12/2022

Diário :7 Folha: 58

Descrição	Classificação	Conta	Exercício Atual
PIS	4-1-04-14	2240	623.253,52D
ISS	4-1-04-16	2254	592.397,35D
IRPJ	4-1-04-27	2688	6.939.549,90D
Contribuição Social	4-1-04-28	2695	2.506.877,66D
=Despesas Tributárias			*13.538.633,15D
=T o t a l - Despesas operacionais comerciais			*14.364.335,00D
=T o t a l - Despesas e custos			*14.364.335,00D
Apuração de resultado			
Resultado bruto			
Custos dos Serviços			
Custo dos serviços prestados	5-1-01-01	2429	74.631.717,38D
Custos dos Serviços			*74.631.717,38D
=T o t a l - Resultado bruto			*74.631.717,38D
=T o t a l - Apuração de resultado			*74.631.717,38D

FOLHA N° 479
 N° PROC. 010601/2022
 Rubrica G

RESULTADO DO EXERCÍCIO

RECEITAS -----> 94.154.156,90C
 DESPESAS + CUSTO -----> 88.996.052,38D
 LUCRO LÍQUIDO DO EXERCÍCIO: ***5.158.104,52

***** (XXXXX) *****

L FEITOSA DE SA
 CNPJ: 21059965000120 NIRE: 21102340096 Data: 05/09/2014
 Endereço: AVENIDA DANTEL DE LA TOUCHE, S/N, COHAJAP, São Luis, MA
 Análise Econômica e Financeira de 01/01/2022 até 31/12/2022

Diário: 7 Folha: 59

GRAU DE ENDIVIDAMENTO

PASSIVO CIRCULANTE + PASSIVO NÃO CIRCULANTE (OBRIGAÇÕES A LP) 3.502.947,97
 PATRIMÔNIO LÍQUIDO 9.734.984,15 = 0,36

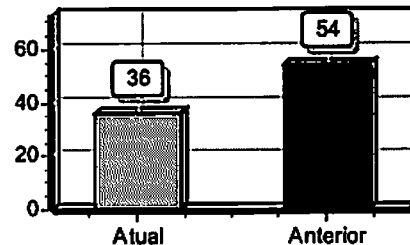

QUANTO MENOR, MELHOR. O CAPITAL DE TERCEIROS EQUIVALE A 36% DO CAPITAL PRÓPRIO.

FOLHA N° 480
 N° PROC. 000601/2023
 Rubrica

SOLVÊNCIA GERAL

ATIVO 13.237.932,12
 PASSIVO CIRCULANTE + PASSIVO NÃO CIRCULANTE (OBRIGAÇÕES A LP) 3.502.947,97 = 3,78

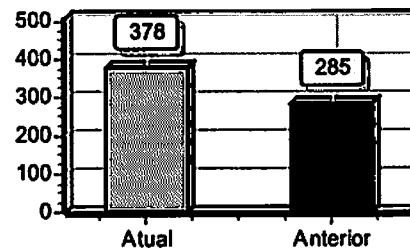

QUANTO MAIOR, MELHOR. O INVESTIMENTO TOTAL EQUIVALE A 378 % DO CAPITAL DE TERCEIROS.

LIQUIDEZ GERAL

ATIVO CIRCULANTE + ATIVO REALIZÁVEL A LP 10.949.108,93
 PASSIVO CIRCULANTE + PASSIVO NÃO-CIRCULANTE (OBRIGAÇÕES A LP) 3.502.947,97 = 3,13

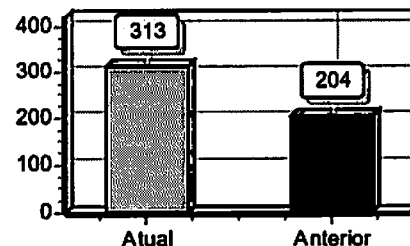

QUANTO MAIOR, MELHOR. A EMPRESA POSSUI R\$3,13 DE ATIVO CIRCULANTE E ATIVO REALIZÁVEL A LONGO PRAZO PARA CADA R\$1,00 DE DÍVIDA TOTAL.

FOLHA N° _____
 N° PROC. _____
 Rubrica _____

SOB AS PENAS DA LEI, DECLARAMOS QUE AS INFORMAÇÕES AQUI CONTIDAS SÃO VERDADEIRAS E NOS RESPONSABILIZAMOS POR TODAS ELAS DE ACORDO COM A DOCUMENTAÇÃO QUE NOS FOI APRESENTADA.

SÃO LUÍS, 31 DE DEZEMBRO DE 2022.

LEILTON FEITOSA DE SA
 EMPRESARIO
 CPF.: 001.878.233-75

LOURIANA GOMES DA SILVA
 CONTADORA
 C.R.C.: MA 011309/O-1
 C.P.F.: 023.280.983-63

S
{ *o*

L FEITOSA DE SA
 CNPJ: 21059965000120 NIRE: 21102340096 Data: 05/09/2014
 Endereço: AVENIDA DANIEL DE LA TOUCHE, S/N, COHAJAP, São Luis, MA
 Análise Econômica e Financeira de 01/01/2022 até 31/12/2022

Diário: 7 Folha: 60

LIQUIDEZ CORRENTE

ATIVO CIRCULANTE 10.949.108,93
 PASSIVO CIRCULANTE 3.502.947,97 = 3,13

QUANTO MAIOR, MELHOR. A EMPRESA POSSUI R\$3,13 DE ATIVO CIRCULANTE PARA CADA R\$1,00 DE DÍVIDA DE CURTO PRAZO.

FOLHA N° 483
 N° PROC. 080501/2022
 G

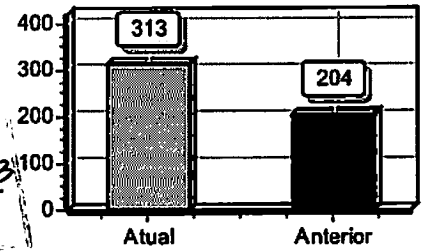

LIQUIDEZ SECA

ATIVO CIRCULANTE - ESTOQUES 10.949.108,93
 PASSIVO CIRCULANTE 3.502.947,97 = 3,13

QUANTO MAIOR, MELHOR. A EMPRESA POSSUI R\$3,13 DE ATIVO CIRCULANTE PARA CADA R\$1,00 DE DÍVIDA DE CURTO PRAZO, SEM COMPROMETER OS ESTOQUES.

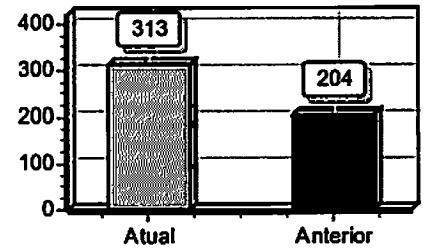

LIQUIDEZ IMEDIATA

ATIVO DISPONÍVEL 4.260.879,24
 PASSIVO CIRCULANTE 3.502.947,97 = 1,22

QUANTO MAIOR, MELHOR. A EMPRESA POSSUI R\$1,22 DE DISPONIBILIDADES PARA CADA R\$1,00 DE DÍVIDA DE CURTO PRAZO.

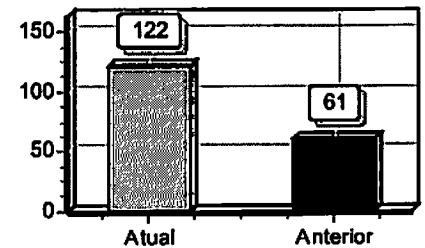

FOLHA N°
 N° PROC. 010601/2023
 Rubrica

SOB AS PENAS DA LEI, DECLARAMOS QUE AS INFORMAÇÕES AQUI CONTIDAS SÃO VERDADEIRAS E NOS RESPONSABILIZAMOS POR TODAS ELAS DE ACORDO COM A DOCUMENTAÇÃO QUE NOS FOI APRESENTADA.

SÃO LUÍS, 31 DE DEZEMBRO DE 2022.

LEILTON FEITOSA DE SA
 EMPRESARIO
 CPF.: 001.878.233-75

LOURIANA GOMES DA SILVA
 CONTADORA
 C.R.C.: MA 011309/O-1
 C.P.F.: 023.280.983-63

Handwritten signatures and marks, including a large bracket on the right and a signature at the bottom.

L FEITOSA DE SA

CNPJ: 21059965000120 NIRE: 21102340096 Data: 05/09/2014

Endereço: Avenida Daniel de La Touche, s/n, sala 112, Condomínio Via La Touche Center, Cohajap, São Luís/MA, CEP 65.072-455

Demonstrativo de Fluxo de Caixa - DFC de 01/01/2022 até 31/12/2022

Diário: 7

Folha:

61

Descrição	Exercício Atual	Exercício Anterior
ATIVIDADES OPERACIONAIS	R\$6.666.452,24D	R\$4.015.952,60D
RECEBIMENTO DE CLIENTES	R\$6.666.452,24D	R\$4.015.952,60D
RECEBIMENTO DE JUROS	RS0,00C	RS0,00C
DUPLICATAS DESCONTADAS	RS0,00C	RS0,00C
PAGAMENTOS	R\$3.502.947,97C	R\$2.819.818,32C
(-)FORNECEDORES	RS150.100,00C	RS150.100,00C
(-)IMPOSTOS	RS3.307.378,79C	RS2.627.865,65C
(-)SALÁRIOS	RS45.469,18C	RS41.852,67C
(-)JUROS	RS0,00C	RS0,00C
(-)DESPESAS PAGAS ANTECIPADAMENTE	RS0,00C	RS0,00C
CAIXA LÍQUIDO CONSUMIDO NAS ATIVIDADES OPERACIONAIS	RS3.163.504,27D	RS1.196.134,28D
ATIVIDADES DE INVESTIMENTO		
RECONHECIMENTO PELA VENDA DE IMOBILIZADO	RS0,00C	RS0,00C
PAGAMENTO PELA COMPRA DE IMOBILIZADO	RS0,00C	RS0,00C
CAIXA LÍQUIDO CONSUMIDO NAS ATIVIDADES DE INVESTIMENTO	RS0,00C	RS0,00C
ATIVIDADES DE FINANCIAMENTO		
AUMENTO DE CAPITAL	RS0,00C	RS0,00C
EMPRÉSTIMO DE CURTO PRAZO	RS0,00C	RS0,00C
PAGAMENTO DE DIVIDENDOS	RS1.716.879,63C	RS1.716.879,63C
CAIXA LÍQUIDO GERADO NAS ATIVIDADES DE FINANCIAMENTO	RS1.716.879,63C	RS1.716.879,63C
AUMENTO LÍQUIDO NO CAIXA E EQUIVALENTE DE CAIXA	RS1.446.624,64D	RS520.745,35C
SALDO DE CAIXA + EQUIVALENTE DE CAIXA NO ANO ANTERIOR	RS1.826.661,66D	RS2.347.407,01D
SALDO DE CAIXA + EQUIVALENTE DE CAIXA DO ANO ATUAL	RS3.273.286,30D	RS1.826.661,66D

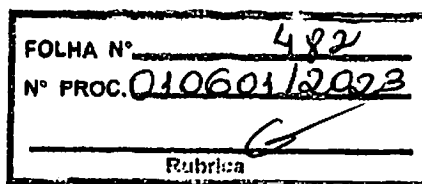

SOB AS PENAS DA LEI, DECLARAMOS QUE AS INFORMAÇÕES AQUI CONTIDAS SÃO VERDADEIRAS E NOS RESPONSABILIZAMOS POR TODAS ELAS DE ACORDO COM A DOCUMENTAÇÃO QUE NOS FOI APRESENTADA.

SÃO LUÍS, 31 DE DEZEMBRO DE 2022.

LEILTON FEITOSA DE SA
EMPRESARIO
CPF.: 001.878.233-75

LOURIANA GOMES DA SILVA
CONTADORA
C.R.C.: MA 011309/O-1
C.P.F.: 023.280.983-63



FOLHA N°	483
N° PROC.	010601/2023
G	
Rubrica	

ASSINATURA ELETRÔNICA

Certificamos que o ato da empresa L FEITOSA DE SA consta assinado digitalmente por:

IDENTIFICAÇÃO DO(S) ASSINANTE(S)	
CPF/CNPJ	Nome
00187823375	LEILTON FEITOSA DE SA
02328098363	LOURIANA GOMES DA SILVA

CERTIFICO O REGISTRO EM 10/05/2023 09:50 SOB N° 20230554989.
PROTOCOLO: 230554989 DE 09/05/2023.
CÓDIGO DE VERIFICAÇÃO: 12307043384. CNPJ DA SEDE: 21059965000120.
NIRE: 21102340096. COM EFEITOS DO REGISTRO EM: 10/05/2023.
L FEITOSA DE SA

JUCEMA

CARLOS ANDRÉ DE MORAES FERREIRA
SECRETÁRIO-GERAL
www.empresafacil.ma.gov.br

FOLHA N°	484
N° PROC.	01060112023
Rubrica	

TERMO DE ENCERRAMENTO

LIVRO DIÁRIO

Nº de Ordem 07

Contém este livro 07 folhas numeradas eletronicamente do número 1 a 63 e serviu de Livro Diário nº 07, referente à movimentação contábil do período compreendido entre 01/01/2022 a 31/12/2022 sendo a data de Encerramento do Exercício Social dia 31/12/2022 e obtidas através de processamento eletrônico com os lançamentos das operações próprias do estabelecimento abaixo identificado:

Razão social: L FEITOSA DE SA

Endereço: Avenida Daniel de La Touche, SN, Cond Via La Touche Center, sala 112, Cohajap, São Luís/MA, CEP 65.072-455

Registrado na junta comercial do estado do Maranhão sob o NIRE 21102340096 em 05/09/2014

Inscrição municipal: 98230972

Inscrição estadual: 124473210

CNPJ: 21059965000120

Sao Luis/MA, 31 de Dezembro de 2022

LEILTON FEITOSA DE SA
EMPRESARIO
C.P.F.: 001.878.233-75

LOURIANA GOMES DA SILVA
CONTADORA
C.R.C.: MA 011309/O-1
CPF.: 023.280.983-63

S

6



ASSINATURA ELETRÔNICA

FOLHA N°	485
N° PROC.	010601/2023
G	
Rubrica	

Certificamos que o ato da empresa L FEITOSA DE SA consta assinado digitalmente por:

IDENTIFICAÇÃO DO(S) ASSINANTE(S)	
CPF/CNPJ	Nome
00187823375	LEILTON FEITOSA DE SA
02328098363	LOURIANA GOMES DA SILVA

CERTIFICO A AUTENTICAÇÃO EM 10/05/2023 10:42 SOB N° 20230622976.
PROTOCOLO: 230622976 DE 10/05/2023. NIRE: 21102340096.
L FEITOSA DE SA

JUCEMA

ANSELMO DIAS CARNEIRO LOPES FILHO
RESPONSÁVEL PELA AUTENTICAÇÃO
SÃO LUÍS, 10/05/2023
empresafacil.ma.gov.br

S

✓



FOLHA N°	486
N° PROC.	000501/2023
Rubrica	G

**CONSELHO REGIONAL DE CONTABILIDADE DO ESTADO DO MARANHÃO
CERTIDÃO DE HABILITAÇÃO PROFISSIONAL**

O CONSELHO REGIONAL DE CONTABILIDADE DO ESTADO DO MARANHÃO certifica que o(a) profissional identificado(a) no presente documento encontra-se habilitado para o exercício da profissão contábil.

IDENTIFICAÇÃO DO REGISTRO

NOME.....	: LOURIANA GOMES DA SILVA
REGISTRO.....	: MA-011309/O-1
CATEGORIA.....	: CONTADOR
CPF.....	: ***.280.983-**

A falsificação deste documento constitui-se em crime previsto no Código Penal Brasileiro, sujeitando o autor à respectiva ação penal.

Emissão: MARANHÃO, 30/05/2023 as 09:26:17.
Válido até: 28/08/2023.
Código de Controle: 233490.

Para verificar a autenticidade deste documento consulte o site do CRCMA.

}
G
S



ESTADO DO MARANHÃO
Prefeitura Municipal de Fernando Falcão - MA
Comissão Permanente de Licitação - CPL
CNPJ. 01.612.667/0001-08

FOLHA N°	487
N° PROC.	010601/2023
Rubrica	G

ATESTADO DE CAPACIDADE TÉCNICA

Atestamos para os devidos fins e efeitos legais que a L FEITOSA DE SÁ, empresa estabelecida na cidade de São Luis, Estado do Maranhão, sito a Av. Daniel de La touche, cond via la touche center, Cep 65082455, Cohajap, com seu representante legal o Sr Leilton Feitosa de Sá, CPF N° 001.878.2, prestou serviços compatíveis com o objeto do Contrato n° 039/2021/ PMFF e Processo n° 014/2021 SEMAF

Registramos que a empresa prestou os serviços de Contratação de mão de obra terceirizada em caráter de complementação de Apoio Administrativo e de Expediente, para suprir a necessidade de Pessoal da Secretaria Municipal de Saúde, no período compreendido entre 22/06/2021 a 22/04/2022.

Informamos ainda que a prestação dos serviços acima referidos apresentaram bom desempenho operacional, tendo a empresa cumprido fielmente com suas obrigações, nada constando que a desabone técnica e comercialmente, até a presente data.

DESCRIÇÃO DOS SERVIÇOS						
ITEM	CATEGORIA	QUANT	UNIDADE	VLR UNIT	VLR MENSAL	VLR. TOTAL
1	AGENTE DE PORTARIA	4400	H	R\$ 16,95	R\$ 7.458,00	R\$ 74.580,00
2	AUXILIAR DE ALMOXARIFADO	4.400	H	R\$ 16,69	R\$ 7.343,60	R\$ 73.436,00
3	AUXILIAR DE APOIO A SAÚDE	6600	H	R\$ 17,33	R\$ 11.437,80	R\$ 114.378,00
4	MOTORISTA	4400	H	R\$ 19,55	R\$ 8.602,00	R\$ 86.020,00
5	RECEPCIONISTA	2200	H	R\$ 18,65	R\$ 4.103,00	R\$ 41.030,00
6	VIGIA	4400	H	R\$ 16,95	R\$ 7.458,00	R\$ 74.580,00
VALOR TOTAL						R\$ 464.024,00

Fernando Falcão - Ma, 16 de Fevereiro de 2023.

RAIMUNDA DA SILVA
ALMEIDA:23521988368

Assinado eletronicamente por RAIMUNDA DA SILVA ALMEIDA:23521988368
DIR. CNPJ: 01.612.667/0001-08
DIR. NOME: RAIMUNDA DA SILVA ALMEIDA:23521988368
Assinado em: 16/02/2023 14:57:02

RAIMUNDA DA SILVA ALMEIDA
Prefeita Municipal



FOLHA N°	488
N° PROC.	010001/2023
Rubrica	G

**CONSELHO FEDERAL DE ADMINISTRAÇÃO
CONSELHO REGIONAL DE ADMINISTRAÇÃO DO MARANHÃO**

CERTIDÃO n.º 0011/2023 – FISCALIZAÇÃO – CRA/MA

VÁLIDA DURANTE O PERÍODO DE 180 (CENTO E OITENTA DIAS)

Válida de: 31/07/2023

(Resolução Normativa n.º 464/2015 – CFA)

CERTIFICO que o Atestado de Capacidade Técnica anexo, refere-se ao RCA (Registro de Comprovação de Aptidão) N.º 0113 de 31/01/2023, efetuado neste CONSELHO em nome da empresa PRIME PRESTADORA LTDA - ME, Registro n.º 90-01227, a qual teve como Responsável(is) Técnico(s):

- Adm. MARCIA ANDREA MARQUES DE ARAUJO, registro CRA/MA n.º 6640.

São Luís/MA, 31 de janeiro de 2023

Conferida e digitada pelo funcionário: Adm. Gabriel Medeiros – Administrador Fiscal



A autenticidade do documento pode ser conferida no site e número de controle abaixo:

<http://cra-ma.implanta.net.br/servicosOnline/Publico/ValidarDocumentos/1ac9c686-e83a-4e63-8e94-151cb82ed854>

Registro de Comprovação de Aptidão- PJ



Conselho Regional de Administração do Maranhão

Senhor Presidente,

Por meio deste, venho solicitar Registro de Comprovação de Aptidão do Atestado/ Declaração de Capacidade Técnica com as especificações abaixo relacionadas:

RCA Nº: 0113/23

DATA: 31/01/23

Ass. Do Funcionário

CONTRATADA	Nome da Pessoa Jurídica PRIME PRESTADORA LTDA		CNPJ 21.059.965/0001-20	CRA-MA Nº 90-01227
	Endereço AV DANIEL DE LA TOUCHE COND VIA LA TOUCHE SL 112			Bairro COHAJAP
	Fone 98991452502	Fax	Cidade São Luis	CEP 65072455

RESP. TÉCNICO	Nome do Responsável Técnico MARCIA ANDREA MARQUES DE ARAÚJO		CPF 745.598.773-00	CRA-MA Nº 6640
	Endereço RUA SEIS QUADRA 37, CASA 07			Bairro
	Fone 980984307208	Fax	Cidade	CEP 65055332

CONTRATANTE	Nome da Pessoa Jurídica/Orgão PREFEITURA MUNICIPAL DE PASTOS BONS		CNPJ 05.277.173/0001-75	CRA-MA Nº
	Endereço AV DOMINGOS SERTÃO Nº 1000,			Bairro SÃO JOSÉ
	Fone 99 3558 1212/3555 1245	Fax	Cidade PASTOS BONS	CEP 65.870-000

DESCRIÇÃO DOS SERVIÇOS REALIZADOS	Descrição dos Serviços	
	Contratação de mão de obra terceirizada em caráter de complementação de Apoio Administrativo e de Expediente, para suprir a necessidade de Pessoal da Secretaria Municipal de Saúde CONTRATO Nº 072/2021	
	Observações	
	Valor do Serviço 1.515.536,00	Vigência do Contrato DATA INICIAL: 09/03/2021 DATA FINAL: 09/03/2022

FOLHA Nº: 489
Nº PROC. 01.060.1/2023
Rubrica

DOCUMENTOS APRESENTADOS JUNTAMENTE COM O ATESTADO OU DECLARAÇÃO DE CAPACIDADE TÉCNICA
 CONTRATO NOTAFISCAL ORDEM DE SERVIÇO NOTA DE EMPENHO

ASSINATURA	Requerente (Responsável Técnico pela Pessoa Jurídica)	
	Nome: MARCIA ANDREA MARQUES DE ARAÚJO	
	CRA-MA Nº 6640	
	Marcia Andrea Marques de Araujo Administradora CPF. 745.598.773-00 Assinatura e Carimbo	

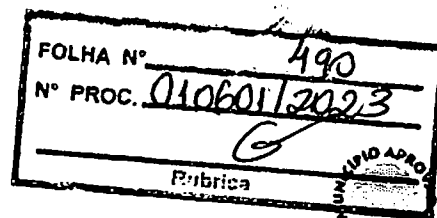

ESTADO DO MARANHÃO
PREFEITURA MUNICIPAL DE PASTOS BONS - MA
CNPJ - 05.277.173/0001-75



MUNICÍPIO MEMBRO DO TERRITÓRIO DA CIDADANIA CERRADO SUL MARANHENSE

ATESTADO DE CAPACIDADE TÉCNICA

Atestamos para os devidos fins que foram prestados com bom desempenho e nada tendo que desabone a conduta da empresa L FEITOSA DE SÁ CNPJ: 21.059.9650/0001-20, neste ato representada por Leilton Feitosa de Sá, brasileiro, casado, empresário, RG n° 000054461896-3 SSP-MA e CPF n° 001.878.233-75, que está executando para a PREFEITURA MUNICIPAL DE PASTOS BONS, inscrito no CNPJ nº: 05.277.173/0001-75, o serviço de Contratação de mão de obra terceirizada em caráter de complementação de Apoio Administrativo e de Expediente, para suprir a necessidade de Pessoal da Secretaria Municipal de Saúde referente ao processo licitatório na modalidade de Pregão Presencial, constantes dos autos do processo Administrativo Nº 02.2601.046/2021, contrato nº 072/2021 decorrente do Pregão Presencial nº 006/2021 (SRP), com a finalidade de reger a relação de direitos e obrigações entre a PREFEITURA e a CONTRATADA, nos termos dispostos na Lei 10.520, de 17.07.02, e, subsidiariamente na Lei 8.666, de 21.06.93.

DADOS DO SERVIÇO:

PERÍODO: 09/03/2021 A 09/03/2022

LOCAL: SECRETARIA MUNICIPAL DE SAÚDE

CONTRATANTE:

PREFEITURA MUNICIPAL DE PASTOS BONS

CNPJ: 05.277.173/0001-75

ENDEREÇO: Avenida Domingos Sertão n° 1000, Bairro São José, Pastos Bons - MA

CEP: 65.870-000

EMPRESA CONTRATADA:

L FEITOSA DE SÁ

CNPJ: 21.059.965/0001-20

DESCRIÇÃO DOS SERVIÇOS REALIZADOS:

Contratação de mão de obra terceirizada em caráter de complementação de Apoio Administrativo e de Expediente, para suprir a necessidade de Pessoal da Secretaria Municipal de Saúde.

VALOR DO CONTRATO:

R\$ 1.515.536,00 (um milhão, quinhentos e quinze mil e quinhentos e trinta e seis reais).

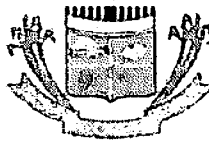

ESTADO DO MARANHÃO
PREFEITURA MUNICIPAL DE PASTOS BONS - MA
CNPJ - 05.277.173/0001-75

MUNICÍPIO MEMBRO DO TERRITÓRIO DA CIDADANIA CERRADO SUL MARANHENSE

FOLHA N° 491
N° PROC. 010601/2023
Rubrica

unicef

PLANILHA DE SERVIÇOS

Item	CATEGORIA	QTD MENSAL	QTD TOTAL	UNID	V TOTAL	V MENSAL	V TOTAL
1	Agente de Portaria	880	8800	HORA	16,95	14.916,00	149.160,00
2	Auxiliar de serviços Gerais	3520	35200	HORA	16,69	58.748,80	587.488,00
4	Auxiliar de Almoarifado	880	8800	HORA	16,69	14.687,20	146.872,00
5	Auxiliar de Apoio a Saúde	1320	13200	HORA	17,33	22.875,60	228.756,00
7	Motorista	880	8800	HORA	19,55	17.204,00	172.040,00
8	Recepcionista	440	4400	HORA	18,65	8.206,00	82.060,00
9	Vigia	880	8800	HORA	16,95	14.916,00	149.160,00
VALOR TOTAL DO LOTE						151.553,60	1.515.536,00

Pastos Bons - Ma, 24 de Janeiro de 2023.

Vera Lúcia Ferreira Costa Mota

Vera Lúcia Ferreira Costa Mota
Secretária Municipal de Saúde
CPF Nº 322.335.403-44



FOLHA N°	492
N° PROC.	010601/2023
Rubrica	<i>G</i>

**CONSELHO FEDERAL DE ADMINISTRAÇÃO
CONSELHO REGIONAL DE ADMINISTRAÇÃO DO MARANHÃO**

CERTIDÃO n.º 0032/2023 – FISCALIZAÇÃO – CRA/MA

VÁLIDA DURANTE O PERÍODO DE 180 (CENTO E OITENTA DIAS)
Válida de: 11/10/2023
(Resolução Normativa n° 464/2015 – CFA)

CERTIFICO que o Atestado de Capacidade Técnica anexo, refere-se ao RCA (Registro de Comprovação de Aptidão) N° 0114 de 09 de fevereiro de 2021, efetuado neste CONSELHO em nome da empresa PRIME PRESTADORA LTDA - ME, Registro n° 90-01227, a qual teve como Responsável(is) Técnico(s):

- Adm. MARCIA ANDREA MARQUES DE ARAUJO, registro CRA/MA n° 6640.

São Luís/MA, 11 de abril de 2023

Conferida e digitada pelo funcionário: Adm. João Paiva – Administrador Fiscal



A autenticidade do documento pode ser conferida no site e número de controle abaixo:

<http://cra-ma.implanta.net.br/servicosOnline/Publico/ValidarDocumentos/40d90daa-844a-4b79-b44a-cc902ac49761>



Registro de Comprovação de Aptidão - P
Conselho Regional de Administração do Maranhão

Senhor Presidente,

Por meio deste, venho solicitar Registro de Comprovação de Aptidão do Atestado
 Declaração de Capacidade Técnica com as especificações abaixo relacionadas:

FOILHA N° 493
 N° PROC. 010601/2023
 Rubrica

RCANº: 114/2021
 DATA: 09/02/2021
 Diretoria de Fiscalização
 Coordenador de Registro
 Mestriz MA
 Matrícula

CONTRATADA	Nome da Pessoa Jurídica PRIME PRESTADORA LTDA ME			CNPJ 21.059.965/0001-20	CRA-MA Nº
	Endereço AV. DANIEL DE LA TOUCHE, S/N, SALA 212 COND. VIA LA TOUCHE				Bairro COHAJAP
	Fone (98) 3181-0155	Fax	Cidade SÃO LUÍS	CEP 65072-455	UF MA

RESP. TÉCNICO	Nome do Responsável Técnico MARCIA ANDREA MARQUES DE ARAUJO			CPF 745.598.773-00	CRA-MA Nº 6640
	Endereço RUA 06, QUADRA 37, CASA 07				Bairro COHAPAN
	Fone (98) 99985-5126	Fax	Cidade SÃO LUÍS	CEP 65055-322	UF MA

CONTRATANTE	Nome da Pessoa Jurídica/Órgão SECRETARIA MUNICIPAL DE SÃO MATEUS			CNPJ 31.043.226/0001-01	CRA-MA Nº
	Endereço AV. ANTONIO PEREIRA ARAGÃO, Nº 42				Bairro CENTRO
	Fone	Fax	Cidade SÃO MATEUS DO MARANHÃO	CEP 65.470-000	UF MA

DESCRIÇÃO DOS SERVIÇOS REALIZADOS	Descrição dos Serviços MÃO DE OBRA TERCEIRIZADA EM CARATER COMPLEMENTAR DE APOIO ADMINISTRATIVO E EXPEDIENTE PARA SUPRIR A CARENCA DE PESSOAL NA SECRETARIA MUNICIPAL DE EDUCAÇÃO NA PREFEITURA MUNICIPAL DE SÃO MATEUS				
	Observações				
	Valor do Serviço R\$ 2.742.009,60 (dois milhões, setecentos e quarenta e dois mil, nove reais e sessenta centavos).			Vigência do Contrato Início: 14/05/2019 Término: 31/12/2019	

DOCUMENTOS APRESENTADOS JUNTAMENTE COM O ATESTADO OU DECLARAÇÃO DE CAPACIDADE TÉCNICA
 CONTRATO NOTAFISCAL ORDEM DE SERVIÇO NOTA DE EMPENHO

SIGNATURA	Requerente (Responsável Técnico pela Pessoa Jurídica)				
	Nome: MARCIA ANDREA MARQUES DE ARAUJO CRA-MA Nº: 6640				

Marcia Andrea Marques de Araujo

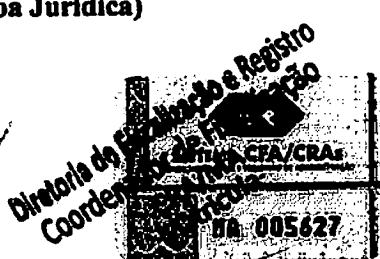



FOLHA N°	494
N° PROC.	010601/2023
	Publica

ESTADO DO MARANHÃO
PREFEITURA MUNICIPAL DE SÃO MATEUS DO MARANHÃO
Secretaria Municipal de Educação
CNPJ Nº 31.043.226/0001-01

ATESTADO DE CAPACIDADE TÉCNICA

Atestamos para os devidos fins que nos foram prestados com bom desempenho e nada tendo que desabone a conduta da empresa PRIME PRESTADORA LTDA-ME CNPJ: 21.059.965/0001-20, sob a responsabilidade da administrador(a) MARCIA ANDREA MARQUES DE ARAUJO, CRA-MA nº 6640, que executou para a SECRETARIA MUNICIPAL DE EDUCAÇÃO, o serviço de Contratação de mão de obra terceirizada em caráter complementar de apoio administrativo e expediente para suprir a carência de Pessoal da Secretaria Municipal de Educação da Prefeitura Municipal de São Mateus do Maranhão - MA, CONFORME CONTRATO Nº: 20190189/2019 OURIUNDO DO PREGÃO PRESENCIAL Nº: 018/2019.

DADOS DO SERVIÇO:

PERÍODO: 14/05/2019 A 31/12/2019

LOCAL: SECRETARIA MUNICIPAL DE EDUCAÇÃO

ENDEREÇO: Avenida Antônio Pereira Aragão nº 42 - Centro – SÃO MATEUS DO MARANHÃO – MA

CONTRATANTE:

SECRETARIA MUNICIPAL DE EDUCAÇÃO

CNPJ: 31.043.226/0001-01

ENDEREÇO: Avenida Antônio Pereira Aragão nº 42 Centro – SÃO MATEUS DO MARANHÃO – MA

CEP: 65.470-000

EMPRESA CONTRATADA:

PRIME PRESTADORA LTDA-ME

CNPJ: 21.059.965/0001-20

DESCRIÇÃO DOS SERVIÇOS REALIZADOS:

Contratação de mão de obra terceirizada em caráter complementar de apoio administrativo e expediente para suprir a carência de Pessoal da Secretaria Municipal de Educação da Prefeitura Municipal de São Mateus do Maranhão – MA, CONFORME CONTRATO Nº: 20190189/2019 OURIUNDO DO PREGÃO PRESENCIAL Nº: 018/2019.

VALOR DO CONTRATO:

R\$ 2.742.009,60 (dois milhões setecentos e quarenta e dois mil nove reais e sessenta centavos)



FOLHA N° 495
N° PROC. 010601/2023
Rubrica [assinatura]

ESTADO DO MARANHÃO
PREFEITURA MUNICIPAL DE SÃO MATEUS DO MARANHÃO
Secretaria Municipal de Educação
CNPJ Nº 31.043.226/0001-01

PLANILHA ORÇAMENTÁRIA:

ITEM	DESCRIÇÃO	UND	QTD DE HORAS MENSAL	MESES	QTD DE HORAS EM 8 MESES	V. UNIT.	V. TOTAL
1	SERVIÇO DE AGENTE DE PORTARIA	Horas	1.320	8	10.560	R\$ 16,40	R\$ 173.184,00
2	SERVIÇO DE ALMOXARIFADO	Horas	700	8	5.600	R\$ 15,22	R\$ 85.232,00
3	SERVIÇO DE APOIO ADMINISTRATIVO	Horas	1.320	8	10.560	R\$ 16,32	R\$ 172.339,20
4	SERVIÇO DE APOIO AO TRANSPORTE	Horas	1.540	8	12.320	R\$ 16,32	R\$ 201.062,40
5	SERVIÇO DE COORDENADOR	Horas	400	8	3.200	R\$ 22,66	R\$ 72.512,00
6	SERVIÇO DE COPEIRAGEM	Horas	4.620	8	36.960	R\$ 15,45	R\$ 571.032,00
7	SERVIÇO DE LIMPEZA E CONSERVAÇÃO	Horas	6.680	8	53.440	R\$ 15,45	R\$ 825.648,00
8	SERVIÇO DE MONITOR E CUIDADOR	Horas	2.200	8	17.600	R\$ 15,45	R\$ 271.920,00
9	SERVIÇO DE SEGURANÇA PATRIMONIAL DESARMADA	Horas	2.300	8	18.400	R\$ 15,45	R\$ 284.280,00
10	SERVIÇO DE SUPERVISOR ADMINISTRATIVO	Horas	500	8	4.000	R\$ 21,20	R\$ 84.800,00
VALOR TOTAL							R\$ 2.742.009,60

São Mateus do Maranhão/MA, 31 de dezembro de 2020.

FUNDO MUNICIPAL DE EDUCAÇÃO
CNPJ Nº: 31.043.226/0001-01
Telma da Silva Vieira
CPF: 279.219.053-15
Secretária Municipal de Educação
CONTRATANTE





FOLHA N°	496
N° PROC.	010601/2023
Rubrica	

**CONSELHO FEDERAL DE ADMINISTRAÇÃO
CONSELHO REGIONAL DE ADMINISTRAÇÃO DO MARANHÃO**

CERTIDÃO n.º 0009/2023 – FISCALIZAÇÃO – CRA/MA

VÁLIDA DURANTE O PERÍODO DE 180 (CENTO E OITENTA DIAS)

Válida de: 31/07/2023

(Resolução Normativa n° 464/2015 – CFA)

CERTIFICO que o Atestado de Capacidade Técnica anexo, refere-se ao RCA (Registro de Comprovação de Aptidão) N° 0111 de 31/01/2023, efetuado neste CONSELHO em nome da empresa PRIME PRESTADORA LTDA - ME, Registro n° 90-01227, a qual teve como Responsável(is) Técnico(s):

- Adm. MARCIA ANDREA MARQUES DE ARAUJO, registro CRA/MA n° 6640.

São Luís/MA, 31 de janeiro de 2023

Conferida e digitada pelo funcionário: Adm. Gabriel Medeiros – Administrador Fiscal



A autenticidade do documento pode ser conferida no site e número de controle abaixo:

<http://cra-ma.implanta.net.br/servicosOnline/Publico/ValidarDocumentos/cd2d4380-1104-4c84-a0b6-f7fcbb5323a7>



Conselho Regional de Administração do Maranhão

Senhor Presidente,

Por meio deste, venho solicitar Registro de Comprovação de Aptidão do Atestado/ Declaração de Capacidade Técnica com as especificações abaixo relacionadas:

RCANº: 0111/23

DATA: 31/01/23

Ass. Do Funcionário

CONTRATADA	Nome da Pessoa Jurídica PRIME PRESTADORA LTDA			CNPJ 21.059.965/0001-20	CRA-MA Nº 90-01227
	Endereço AV DANIEL DE LA TOUCHE COND VIA LA TOUCHE SL 112				Bairro COHAJAP
	Fone 98991452502	Fax	Cidade São Luis	CEP 65072455	UF MA

RESP. TÉCNICO	Nome do Responsável Técnico MARCIA ANDREA MARQUES DE ARAÚJO			CPF 745.598.773-00	CRA-MA Nº 6640
	Endereço RUA SEIS QUADRA 37, CASA 07				Bairro
	Fone 980984307208	Fax	Cidade	CEP 65055332	UF MA

CONTRATANTE	Nome da Pessoa Jurídica/Órgão PREFEITURA MUNICIPAL DSE PASTOS BONS			CNPJ 05.277.173/0001-75	CRA-MA Nº
	Endereço AV DOMINGOS SERTÃO Nº 1000,				Bairro SÃO JOSÉ
	Fone 99 3558 1212/5555 1245	Fax	Cidade PASTOS BONS	CEP 65.870-000	UF MA

DESCRIÇÃO DOS SERVIÇOS REALIZADOS	Descrição dos Serviços				
	Contratação de mão de obra terceirizada em caráter de complementação de Apoio Administrativo e de Expediente, para suprir a necessidade de Pessoal da Secretaria Municipal de Educação. Contrato nº 074/2021				
	Observações				
Valor do Serviço RS 2.003.980,00			Vigência do Contrato DATA INICIAL: 09/03/2021 DATA FINAL: 06/05/2023		

DOCUMENTOS APRESENTADOS JUNTAMENTE COMO ATESTADO OU DECLARAÇÃO DE CAPACIDADE TÉCNICA
 CONTRATO NOTA FISCAL ORDEM DE SERVIÇO NOTA DE EMPENHO

ASSINATURA	Requerente (Responsável Técnico pela Pessoa Jurídica)				
	Nome: MARCIA ANDREA MARQUES DE ARAÚJO CRA-MA Nº 6640 Marcia Andrea Marques de Araújo Administradora CPF. 745.598.773-00 CRA-MA 6640 Assinatura e Carimbo				



FOLHA Nº:	498
Nº PROC.	010601/2023
MUNICÍPIO APROVADO	
Fabrica	
unicef	

ESTADO DO MARANHÃO
PREFEITURA MUNICIPAL DE PASTOS BONS - MA
CNPJ - 05.277.173/0001-75
MUNICÍPIO MEMBRO DO TERRITÓRIO DA CIDADANIA CERRADO SUL MARANHENSE

ATESTADO DE CAPACIDADE TÉCNICA

Atestamos para os devidos fins que estão sendo prestados com bom desempenho e nada tendo que desabone a conduta da empresa L FEITOSA DE SÁ CNPJ: 21.059.9650/0001-20, neste ato representada por Leilton Feitosa de Sá, brasileiro, casado, empresário, RG nº 000054461896-3 SSP-MA e CPF nº 001.878.233-75, que está executando para a PREFEITURA MUNICIPAL DE PASTOS BONS, inscrito no CNPJ nº: 05.277.173/0001-75, o serviço de Contratação de mão de obra terceirizada em caráter de complementação de Apoio Administrativo e de Expediente, para suprir a necessidade de Pessoal da Secretaria Municipal de Educação, referente ao processo licitatório na modalidade de Pregão Presencial, constantes dos autos do processo Administrativo Nº 02.2601.046/2021, Contrato nº 074/2021 decorrente do Pregão Presencial nº 006/2021 (SRP), com a finalidade de reger a relação de direitos e obrigações entre a PREFEITURA e a CONTRATADA, nos termos dispostos na Lei 10.520, de 17.07.02, e, subsidiariamente na Lei 8.666, de 21.06.93.

DADOS DO SERVIÇO:

PERÍODO: 09/03/2021 A 06/05/2023

LOCAL: SECRETARIA MUNICIPAL DE EDUCAÇÃO

CONTRATANTE:

PREFEITURA MUNICIPAL DE PASTOS BONS

CNPJ: 05.277.173/0001-75

ENDEREÇO: Avenida Domingos Sertão nº 1000, Bairro São José, Pastos Bons - MA

CEP: 65.870-000

EMPRESA CONTRATADA:

L FEITOSA DE SÁ

CNPJ: 21.059.965/0001-20

DESCRIÇÃO DOS SERVIÇOS REALIZADOS:

Contratação de mão de obra terceirizada em caráter de complementação de Apoio Administrativo e de Expediente, para suprir a necessidade de Pessoal da Secretaria Municipal de Educação.

VALOR DO CONTRATO:

R\$ 2.003.980,00 (dois milhões, três mil e novecentos e oitenta reais).



FOLHA N° 499
N° PROC. 010601/2023
Rubrica
MUNICÍPIO APROVADO



ESTADO DO MARANHÃO
PREFEITURA MUNICIPAL DE PASTOS BONS - MA
CNPJ - 05.277.173/0001-75
MUNICÍPIO MEMBRO DO TERRITÓRIO DA CIDADANIA CERRADO SUL MARANHENSE

PLANILHA DE SERVIÇOS

Item	CATEGORIA	QTD MENSAL	QTD TOTAL	UNID	V TOTAL	V MENSAL	V TOTAL
1	Agente de Portaria	1100	11000	HORA	16,95	18.645,00	186.450,00
2	Auxiliar de serviços Gerais	2640	26400	HORA	16,69	44.061,60	440.616,00
3	Copeiro	1100	11000	HORA	16,69	18.359,00	183.590,00
4	Auxiliar de Almoarifado	880	8800	HORA	16,69	14.687,20	146.872,00
5	Auxiliar de Apoio Administrativo	1540	15400	HORA	17,33	26.688,20	266.882,00
6	Agente Administrativo	1320	13200	HORA	18,65	24.618,00	246.180,00
7	Coordenador Administrativo	1320	13200	HORA	18,65	24.618,00	246.180,00
8	Supervisor Administrativo	880	8800	HORA	18,65	16.412,00	164.120,00
9	Recepcionista	660	6600	HORA	18,65	12.309,00	123.090,00
VALOR TOTAL DO LOTE						200.398,00	2.003.980,00

Pastos Bons - Ma, 24 de Janeiro de 2023.

Claudiana Câmara Guimarães Costa

Claudiana Câmara Guimarães Costa
Secretária Municipal de Educação
CPF Nº 236.562.633-53

Claudiana Câmara Guimarães Costa
Secretaria Municipal de Educação
Port. n° 26/2021



FOLHA N°	500
N° PROC.	010601/2023
Rubrica	

**CONSELHO FEDERAL DE ADMINISTRAÇÃO
CONSELHO REGIONAL DE ADMINISTRAÇÃO DO MARANHÃO**

CERTIDÃO n.º 0010/2023 – FISCALIZAÇÃO – CRA/MA

**VÁLIDA DURANTE O PERÍODO DE 180 (CENTO E OITENTA DIAS)
Válida de: 31/07/2023
(Resolução Normativa n.º 464/2015 – CFA)**

CERTIFICO que o Atestado de Capacidade Técnica anexo, refere-se ao RCA (Registro de Comprovação de Aptidão) N.º 0112 de 31/01/2023, efetuado neste CONSELHO em nome da empresa PRIME PRESTADORA LTDA - ME, Registro n.º 90-01227, a qual teve como Responsável(is) Técnico(s):

- Adm. MARCIA ANDREA MARQUES DE ARAUJO, registro CRA/MA n.º 6640.

São Luís/MA, 31 de janeiro de 2023

Conferida e digitada pelo funcionário: Adm. Gabriel Medeiros – Administrador Fiscal



A autenticidade do documento pode ser conferida no site e número de controle abaixo:

<http://cra-ma.implanta.net.br/servicosOnline/Publico/ValidarDocumentos/ee72d461-04e6-4449-aae4-1bd07158e272>

Registro de Comprovação de Atestado- PJ

FOLHA N° 501
 N° PROC. 0106017/2023
 6



Conselho Regional de Administração do Maranhão

Senhor Presidente,

Por meio deste, venho solicitar Registro de Comprovação de Atestado do Atestado/ Declaração de Capacidade Técnica com as especificações abaixo relacionadas:

RCA N°: 0112/23

DATA: 31/01/23

Ass. Do Funcionário

CONTRATADA	Nome da Pessoa Juridica PRIME PRESTADORA LTDA			CNPJ 21.059.965/0001-20	CRA-MA N° 90-01227
	Endereço AV DANIEL DE LA TOUCHE COND VIA LA TOUCHE SL 112				Bairro COHAJAP
	Fone 98991452502	Fax	Cidade São Luis	CEP 65072455	UF MA

RESP. TÉCNICO	Nome do Responsável Técnico MARCIA ANDREA MARQUES DE ARAÚJO			CPF 745.598.773-00	CRA-MA N° 6640
	Endereço RUA SEIS QUADRA 37, CASA 07				Bairro
	Fone 980984307208	Fax	Cidade	CEP 65055332	UF MA

CONTRATANTE	Nome da Pessoa Juridica/Órgão PREFEITURA MUNICIPAL DE PASTOS BONS			CNPJ 05.277.173/0001-75	CRA-MA N°
	Endereço RUA DO COMÉRCIO N° 65-				Bairro CENTRO
	Fone 99 35581212	Fax	Cidade PASTOS BONS	CEP 65.870-000	UF MA

DESCRIÇÃO DOS SERVIÇOS REALIZADOS	Descrição dos Serviços				
	Contratação de empresa para a prestação de serviços de mão de obra terceirizada em caráter de complementação de Apoio Administrativo e de Expediente, para suprir a necessidade de Pessoal da Secretaria Municipal de Administração Contrato n° 073/2021				
	Observações				
Valor do Serviço RS 1.546.620,00			Vigência do Contrato DATA INICIAL: 09/03/2021 DATA FINAL: 06/05/2023		

DOCUMENTOS APRESENTADOS JUNTAMENTE COM O ATESTADO OU DECLARAÇÃO DE CAPACIDADE TÉCNICA
 CONTRATO NOTAFISCAL ORDEM DE SERVIÇO NOTA DE EMPENHO

ASSINATURA	Requerente (Responsável Técnico pela Pessoa Juridica)				
	Nome: MARCIA ANDREA MARQUES DE ARAÚJO				
	CRA-MA N° 6640		Marcia Andrea Marques de Araújo Administradora CPF 745.598.773-00 CRA-MA 6640 Assinatura e Carimbo		

ATESTADO DE CAPACIDADE TÉCNICA

Atestamos para os devidos fins que estão sendo prestados com bom desempenho e nada tendo que desabone a conduta da empresa **L FEITOSA DE SÁ CNPJ: 21.059.9650/0001-20**, neste ato representada por Leilton Feitosa de Sá, brasileiro, casado, empresário, RG n° 000054461896-3 SSP-MA e CPF n° 001.878.233-75, que está executando para a **PREFEITURA MUNICIPAL DE PASTOS BONS**, inscrito no CNPJ n°: **05.277.173/0001-75**, o serviço de Contratação de mão de obra terceirizada em caráter de complementação de Apoio Administrativo e de Expediente, para suprir a necessidade de Pessoal da Secretaria Municipal de Administração referente ao processo licitatório na modalidade de Pregão Presencial, constantes dos autos do processo Administrativo N° 02.2601.046/2021, contrato n° 073/2021 decorrente do Pregão Presencial n° 006/2021 (SRP), com a finalidade de reger a relação de direitos e obrigações entre a PREFEITURA e a CONTRATADA, nos termos dispostos na Lei 10.520, de 17.07.02, e, subsidiariamente na Lei 8.666, de 21.06.93.

DADOS DO SERVIÇO:

PERÍODO: 09/03/2021 A 06/05/2023

LOCAL: SECRETARIA MUNICIPAL DE ADMINISTRAÇÃO

CONTRATANTE:

PREFEITURA MUNICIPAL DE PASTOS BONS

CNPJ: 05.277.173/0001-75

ENDEREÇO: Avenida Domingos Sertão n° 1000, Bairro São José, Pastos Bons - MA

CEP: 65.870-000

EMPRESA CONTRATADA:

L FEITOSA DE SÁ

CNPJ: 21.059.965/0001-20

DESCRIÇÃO DOS SERVIÇOS REALIZADOS:

Contratação de mão de obra terceirizada em caráter de complementação de Apoio Administrativo e de Expediente, para suprir a necessidade de Pessoal da Secretaria Municipal de Administração.

VALOR DO CONTRATO:

R\$ 1.546.620,00 (um milhão, quinhentos e quarenta e seis mil , seiscientos e vinte reais).



ESTADO DO MARANHÃO
PREFEITURA MUNICIPAL DE PASTOS BONS - MA
CNPJ - 05.277.173/0001-75
MUNICÍPIO MEMBRO DO TERRITÓRIO DA CIDADANIA CERRADO SUL MARANHENSE

PLANILHA DE SERVIÇOS

Item	CATEGORIA	QTD MENSAL	QTD TOTAL	UNID	V TOTAL	V MENSAL	V TOTAL
10	Agente de Portaria	440	4400	HORA	16,95	7.458,00	74.580,00
11	Auxiliar de serviços Gerais	2200	22000	HORA	16,69	36.718,00	367.180,00
12	Copeiro	440	4400	HORA	16,69	7.343,60	73.436,00
13	Auxiliar de Almoarifado	440	4400	HORA	16,69	7.343,60	73.436,00
14	Auxiliar de Apoio Administrativo	1760	17600	HORA	17,33	30.500,80	305.008,00
15	Agente Administrativo	1760	17600	HORA	18,65	32.824,00	328.240,00
16	Coordenador Administrativo	880	8800	HORA	18,65	16.412,00	164.120,00
17	Motorista	440	4400	HORA	19,55	8.602,00	86.020,00
18	Recepcionista	400	4000	HORA	18,65	7.460,00	74.600,00
VALOR TOTAL DO LOTE						154.662,00	1.546.620,00

Pastos Bons - Ma, 24 de Janeiro de 2023.

PAULO EMILIO ALVES Assinado de forma digital por PAULO
EMILIO ALVES RIBEIRO:26966255300
RIBEIRO:26966255300 Dados: 2023.01.24 16:29:25 -03'00'

Paulo Emílio Alves Ribeiro
Secretário Municipal de Administração
CPF Nº 269.662.553-00

[Handwritten signature]



FOLHA N° 504
N° PROC. 010601/2023
UNICEF PROJAD O
unicef

ESTADO DO MARANHÃO
PREFEITURA MUNICIPAL DE PASTOS BONS - MA
CNPJ - 05.277.173/0001-75
MUNICÍPIO MEMBRO DO TERRITÓRIO DA CIDADANIA CERRADO SUL MARANHENSE

S
{
d



FOLHA N°	505
N° PROC.	010601/2023
Rubrica	G

**CONSELHO FEDERAL DE ADMINISTRAÇÃO
CONSELHO REGIONAL DE ADMINISTRAÇÃO DO MARANHÃO**

CERTIDÃO DE REGISTRO E REGULARIDADE

CERTIDÃO N° 0025/2023

CERTIFICAMOS para todos os fins de direito, que **MARCIA ANDREA MARQUES DE ARAUJO**, CPF n° 745.598.773-00, está devidamente registrado neste Conselho Regional como **ADMINISTRADOR**, sob o n° **6640**.

Perante a tesouraria encontra-se **QUITE** com suas obrigações financeira até **31/12/2023**.

CERTIFICAMOS, também, que o (a) profissional encontra-se em pleno gozo de suas prerrogativas profissionais. Não foi punido disciplinarmente neste Conselho Regional até a presente data. O referido É **VERDADE E DOU FÉ**.

Esta certidão é válida até 31/12/2023.

São Luís, 18 de janeiro de 2023.



A autenticidade do documento pode ser conferida no site e número de controle abaixo:

<http://cra-ma.implanta.net.br/servicosOnline/Publico/ValidarDocumentos/f5b7d0fa-f968-4476-ad16-4bab2faee01b>



FOLHA N°	506
N° PROC.	010601/2023
Rubrica	

**CONSELHO FEDERAL DE ADMINISTRAÇÃO
CONSELHO REGIONAL DE ADMINISTRAÇÃO DO MARANHÃO**

CERTIDÃO DE REGISTRO E REGULARIDADE DE PESSOA JURÍDICA

CERTIDÃO Nº 0026/2023

CERTIFICAMOS para todos os fins de direito, que a empresa **PRIME PRESTADORA LTDA - ME**, CNPJ nº 21.059.965/0001-20, com endereço DANIEL DE LA TOUCHE, Nº 112 - COND VIA LA TOUCHE CENTER SALA 112 - COHAJAP - SÃO LUÍS - MA - CEP: 65072-455 está devidamente registrada neste Conselho Regional sob o nº 90-01227 de 18/12/2017, tendo como Responsável(is) Técnico(s):

Nome	Registro	CPF/CNPJ
MARCIA ANDREA MARQUES DE ARAUJO	6640	745.598.773-00

CERTIFICAMOS ainda que a referida empresa se encontra em dia com suas obrigações financeiras para com esta entidade, até 31/12/2023, estando apta ao desenvolvimento das atividades pertinentes à profissão de Administrador. O referido É VERDADE E DOU FÉ.

Esta certidão é válida até 31/12/2023.

São Luís, 19 de janeiro de 2023.



A autenticidade do documento pode ser conferida no site e número de controle abaixo:

<http://cra-ma.implanta.net.br/servicosOnline/Publico/ValidarDocumentos/b2b9497f-3142-4295-941a-6c08279a571c>

FOLHA N° 507
 N° PROC. 0106010/2023
 Rubrica



Governo do Estado do Maranhão
 Secretaria de Estado de Indústria e comércio - SEINC
 Junta Comercial do Estado do Maranhão



CERTIDÃO ESPECÍFICA

Sistema Nacional de Registro de Empresas Mercantis - SINREM

Certificamos que as informações abaixo constam dos documentos arquivados nesta Junta Comercial e são vigentes na data da sua expedição.

Certificamos que L FEITOSA DE SA encontra-se registrada nesta Junta Comercial, como segue: Protocolo: MAC2302726212

NIRE 21102340096
 CNPJ 21.059.965/0001-20

Situação
 ATIVA
 Status
 SEM STATUS

Endereço Completo Daniel de La Touche, Nº SN, COND VIA LA TOUCHE CENTER;SALA 112;, Cohajap - São Luis/MA - CEP 65072-455

Arquivamentos Posteriores

Ato	Número	Data	Descrição
223	20230554989	10/05/2023	BALANCO
310	20230554997	10/05/2023	OUTROS DOCUMENTOS DE INTERESSE DA EMPRESA / EMPRESARIO
310	20220520259	26/05/2022	OUTROS DOCUMENTOS DE INTERESSE DA EMPRESA / EMPRESARIO
223	20220520208	04/05/2022	BALANCO
002	20211177318	23/09/2021	OUTROS
002	20211177318	23/09/2021	ALTERACAO DE DADOS (EXCETO NOME EMPRESARIAL)
310	20210982365	27/07/2021	OUTROS DOCUMENTOS DE INTERESSE DA EMPRESA / EMPRESARIO
223	20210647442	08/06/2021	BALANCO
318	20210350121	10/03/2021	DESENQUADRAMENTO DE EMPRESA DE PEQUENO PORTE
310	20210314362	02/03/2021	OUTROS DOCUMENTOS DE INTERESSE DA EMPRESA / EMPRESARIO
310	20210299142	01/03/2021	OUTROS DOCUMENTOS DE INTERESSE DA EMPRESA / EMPRESARIO
310	20210204621	19/02/2021	OUTROS DOCUMENTOS DE INTERESSE DA EMPRESA / EMPRESARIO
002	20200705385	16/09/2020	TRANSFORMACAO
23	20200293630	28/04/2020	BALANCO
002	20200265490	15/04/2020	ALTERACAO DE DADOS (EXCETO NOME EMPRESARIAL)
002	20191270261	06/12/2019	ALTERACAO DE DADOS (EXCETO NOME EMPRESARIAL)
307	20190838531	17/07/2019	REENQUADRAMENTO DE MICROEMPRESA COMO EMPRESA DE PEQUENO PORTE
002	20190838523	17/07/2019	ALTERACAO DE DADOS (EXCETO NOME EMPRESARIAL)
223	20190293438	16/04/2019	BALANCO
223	20180289195	04/04/2018	BALANCO
223	20171216539	07/11/2017	BALANCO
002	20170441113	09/10/2017	ALTERACAO DE DADOS E DE NOME EMPRESARIAL
223	20140668632	23/09/2014	BALANCO
315	20140632395	05/09/2014	ENQUADRAMENTO DE MICROEMPRESA
090	21200875521	05/09/2014	CONTRATO

Esta certidão foi emitida automaticamente em 30/05/2023, às 09:17:05 (horário de Brasília).
 Se impressa, verificar sua autenticidade no <https://www.empresafacil.ma.gov.br>, com o código OGFQXF1D.



MAC2302726212

CARLOS ANDRÉ DE MORAES PEREIRA
 Secretário(a) Geral

FOLHA N° 508
N° PROC. 010601/20-23
Rubrica

CERTIDÃO SIMPLIFICADA

Sistema Nacional de Registro de Empresas Mercantis - SINREM

Certificamos que as informações abaixo constam dos documentos arquivados nesta Junta Comercial e são vigentes na data da sua expedição.

Nome Empresarial: L FEITOSA DE SA NIRE : 21102340096 Natureza Jurídica: Empresário (Individual)			Protocolo: MAC2302726181
NIRE (Sede) 21102340096	CNPJ 21.059.965/0001-20	Arquivamento do Ato de Inscrição 05/09/2014	Início de Atividade 02/09/2014
Endereço Completo Avenida Daniel de La Touche, Nº SN, COND VIA LA TOUCHE CENTER,SALA 112,, Cohajap-São Luís/MA- CEP65072-455			
Objeto 7830200 - FORNECIMENTO E GESTAO DE RECURSOS HUMANOS PARA TERCEIROS 8219999 - PREPARACAO DE DOCUMENTOS E SERVICOS ESPECIALIZADOS DE APOIO ADMINISTRATIVO NAO ESPECIFICADOS ANTERIORMENTE (SERVICOS DE APOIO) 8299799 - OUTRAS ATIVIDADES DE SERVICOS PRESTADOS PRINCIPALMENTE AS EMPRESAS NAO ESPECIFICADAS ANTERIORMENTE (PRIVADO) 8550302 - ATIVIDADES DE APOIO A EDUCACAO, EXCETO CAIXAS ESCOLARES 8599804 - TREINAMENTO EM DESENVOLVIMENTO PROFISSIONAL E GERENCIAL 8690999 - OUTRAS ATIVIDADES DE ATENCAO A SAUDE HUMANA NAO ESPECIFICADAS ANTERIORMENTE (APOIO) 8011101 - ATIVIDADES DE VIGILANCIA E SEGURANCA PRIVADA 6209100 - SUPORTE TECNICO, MANUTENCAO E OUTROS SERVICOS EM TECNOLOGIA DA INFORMACAO 9102302 - RESTAURACAO E CONSERVACAO DE LUGARES E PREDIOS HISTORICOS 8424800 - SEGURANCA E ORDEM PUBLICA 8121400 - LIMPEZA EM PREDIOS E EM DOMICILIOS 3312103 - MANUTENCAO E REPARACAO DE APARELHOS ELETROMEDICOS E ELETROTERAPEUTICOS E EQUIPAMENTOS DE IRRADIACAO 3811400 - COLETA DE RESIDUOS NAO PERIGOSOS 3812200 - COLETA DE RESIDUOS PERIGOSOS 4645101 - COMERCIO ATACADISTA DE INSTRUMENTOS E MATERIAIS PARA USO MEDICO, CIRURGICO, HOSPITALAR E DE LABORATORIOS 4664800 - COMERCIO ATACADISTA DE MAQUINAS, APARELHOS E EQUIPAMENTOS PARA USO ODONTO-MEDICO-HOSPITALAR PARTES E PECAS 4684299 - COMERCIO ATACADISTA DE OUTROS PRODUTOS QUIMICOS E PETROQUIMICOS NAO ESPECIFICADOS ANTERIORMENTE (OXIGENIO) 7739002 - ALUGUEL DE EQUIPAMENTOS CIENTIFICOS, MEDICOS E HOSPITALARES, SEM OPERADOR 8660700 - ATIVIDADES DE APOIO A GESTAO DE SAUDE 4618402 - REPRESENTANTES COMERCIAIS E AGENTES DO COMERCIO DE INSTRUMENTOS E MATERIAIS ODONTO-MEDICO-HOSPITALARES 8630599 - ATIVIDADES DE ATENCAO AMBULATORIAL NAO ESPECIFICADAS ANTERIORMENTE (ATENCAO AMBULATORIAL) 8111700 - SERVICOS COMBINADOS PARA APOIO A EDIFICIOS, EXCETO CONDOMINIOS PREDIAIS 4649408 - COMERCIO ATACADISTA DE PRODUTOS DE HIGIENE, LIMPEZA E CONSERVACAO DOMICILIAR 4649409 - COMERCIO ATACADISTA DE PRODUTOS DE HIGIENE, LIMPEZA E CONSERVACAO DOMICILIAR, COM ATIVIDADE DE FRACIONAMENTO E ACONDICIONAMENTO ASSOCIADA 8122200 - IMUNIZACAO E CONTROLE DE PRAGAS URBANAS 8129000 - ATIVIDADES DE LIMPEZA NAO ESPECIFICADAS ANTERIORMENTE (ATIVIDADES DE LIMPEZA) 8130300 - ATIVIDADES PAISAGISTICAS 8211300 - SERVICOS COMBINADOS DE ESCRITORIO E APOIO ADMINISTRATIVO 7810800 - SELECAO E AGENCIAMENTO DE MAO DE OBRA 7820500 - LOCACAO DE MAO DE OBRA TEMPORARIA, 7739099 - ALUGUEL DE OUTRAS MAQUINAS E EQUIPAMENTOS COMERCIAIS E INDUSTRIAIS NAO ESPECIFICADOS ANTERIORMENTE, SEM OPERADOR (GERADORES, GUINCHOS, GUINDASTES, EMPILHADEIRAS) 7020400 - ATIVIDADES DE CONSULTORIA EM GESTAO EMPRESARIAL, EXCETO CONSULTORIA TECNICA ESPECIFICA 8630502 - ATIVIDADE MEDICA AMBULATORIAL COM RECURSOS PARA REALIZACAO DE EXAMES COMPLEMENTARES 8610102 - ATIVIDADES DE ATENDIMENTO EM PRONTO-SOCORRO E UNIDADES HOSPITALARES PARA ATENDIMENTO A URGENCIAS 8630503 - ATIVIDADE MEDICA AMBULATORIAL RESTRITA A CONSULTAS. 4120400 - CONSTRUCAO DE EDIFICIOS 4212000 - CONSTRUCAO DE OBRAS DE ARTE ESPECIAIS 4213800 - OBRAS DE URBANIZACAO - RUAS, PRACAS E CALÇADAS 4221902 - CONSTRUCAO DE ESTACOES E REDES DE DISTRIBUICAO DE ENERGIA ELETRICA 4221903 - MANUTENCAO DE REDES DE DISTRIBUICAO DE ENERGIA ELETRICA 4221905 - MANUTENCAO DE ESTACOES E REDES DE TELECOMUNICACOES 4222701 - CONSTRUCAO DE REDES DE ABASTECIMENTO DE AGUA, COLETA DE ESGOTO E CONSTRUCOES CORRELATAS, EXCETO OBRAS DE IRRIGACAO 4292801 - MONTAGEM DE ESTRUTURAS METALICAS 4299501 - CONSTRUCAO DE INSTALACOES ESPORTIVAS E RECREATIVAS 4311802 - PREPARACAO DE CANTEIRO E LIMPEZA DE TERRENO 4313400 - OBRAS DE TERRAPLENAGEM 4391600 - OBRAS DE FUNDACOES 4399101 - ADMINISTRACAO DE OBRAS 5231101 - ADMINISTRACAO DE INFRA-ESTRUTURA PORTUARIA 5231102 - ATIVIDADES DE OPERADOR PORTUARIO 5250804 - ORGANIZACAO LOGISTICA DO TRANSPORTE DE CARGA 7112000 - SERVICOS DE ENGENHARIA 7732201 - ALUGUEL DE MAQUINAS E EQUIPAMENTOS PARA CONSTRUCAO SEM OPERADOR, EXCETO ANDAIMES 4211101 - CONSTRUCAO DE RODOVIAS E FERROVIAS.			
Capital R\$ 3.500.000,00 (três milhões e quinhentos mil reais)			Porte Demais
Último Arquivamento Data 10/05/2023	Número 20230554997	Ato/eventos 310 / 310 - OUTROS DOCUMENTOS DE INTERESSE DA EMPRESA / EMPRESARIO	Situação ATIVA Status SEM STATUS
Nome do Empresário: LEILTON FEITOSA DE SA Identidade: 544618963 Estado civil:		CPF: 001.878.233-75 Regime de bens:	

FOLHA N° 304
N° PROC. 010601/2023
Rubrica

CERTIDÃO SIMPLIFICADA

Continuação

Sistema Nacional de Registro de Empresas Mercantis - SINREM

Certificamos que as informações abaixo constam dos documentos arquivados nesta Junta Comercial e são vigentes na data da sua expedição.

Nome Empresarial: L FEITOSA DE SA NIRE : 21102340096 Natureza Jurídica: Empresário (Individual)	Protocolo: MAC2302726181
CASADO(A)	NAO INFORMADO

Esta certidão foi emitida automaticamente em 30/05/2023, às 09:16:19 (horário de Brasília).
Se impressa, verificar sua autenticidade no <https://www.empresafacil.ma.gov.br>, com o código 5SJKAPID.



MAC2302726181

CARLOS ANDRÉ DE MORAES PEREIRA
Secretário Geral

FOLHA Nº	510
Nº PROC.	010601/2023
Rubrica	



A: PREFEITURA MUNICIPAL DE SÃO JOÃO DOS PATOS-MA

ATT: COMISSÃO PERMANENTE DE LICITAÇÃO

REF: PREGÃO ELETRÔNICO SRP Nº: 040/2023

OBJETO: *Contratação de empresa para a prestação de serviços de terceirização de mão de obra, apoio administrativo e expediente para suprir as necessidades da Secretaria Municipal de Saúde*

Data: 18 de Julho de 2023

Hora: 10:00 horas

ANEXO - IV DECLARAÇÃO

A empresa L FEITOSA DE SÁ, CNPJ nº: 21.059.965/0001-20, com sede na Av. Daniel de La Touche, Condomínio Via La Touche Center, Sala 112, Cep 65.072-455, Cohajap – São Luis – MA, neste ato representado pelo Sr. LEILTON FEITOSA DE SÁ, sócio, RG nº: 544618963, CPF nº: 001.878.233-75, brasileiro, casado, empresário, e residente na Av dos Holandeses, Edifício Monet – São Luis – MA, DECLARA, sob as penas da Lei, para os fins de habilitação, na Licitação Pregão Eletrônico nº 040/2023, aberto do Processo Administrativo nº 010601/2023, instaurada pelo MUNICÍPIO DE SÃO JOÃO DOS PATOS/MA, que a empresa:

- Cumpre ao disposto nos incisos XXXIII do art. 7º da Constituição Federal e inciso V do art. 27 da Lei Federal nº 8.666/93, de que não emprega menor de 18 anos em trabalho noturno, perigoso e insalubre e não emprega menor de 16 anos, ressalvado, quando for o caso, o menor, a partir de 14 anos, na condição de aprendiz, nos termos do modelo anexo ao Decreto Federal nº 4.358, de 05 de Setembro de 2002, que regulamenta a Lei nº 9.584, de 27 de outubro de 2002;
- Não está impedida de contratar com a Administração Pública;
- Não foi declarada inidonea por ato do Poder Público;
- Não incorre nas demais condições impeditivas da lei 8666/93.
- Que inexistem fatos impeditivos a sua habilitação

L. FEITOSA DE SÁ - CNPJ: 21.059.965/0001-20 - INSC ESTADUAL: 12.447321-0

Av. Daniel de La Touche, s/n - Cond. Via La Touche Center, sala 112 - Cohajap

CEP: 65072-455 • São Luís - MA • E-mail: primeprestadora@hotmail.com • Tel: (98) 3181-0155

FOLHA N°	511
N° PROC.	010601/2023
Rubrica	



São Luís (MA), 12 de Julho de 2023.

LEILTON Assinado de forma
FEITOSA DE FEITOSA DE digital por LEILTON
SA:0018782 SA:00187823375
3375 Dados: 2023.07.12
15:10:09 -03'00'

.....
L FEITOSA DE SÁ
CNPJ: 21.059.965/0001-20
Leilton Feitosa de Sá
Sócio/Administrador
CPF: 001.878.233-75 - RG: 544618963 SSP/MA

CNPJ-21.059.965/0001-20
L FEITOSA DE SA
Av. Daniel de La Touche-S/N
Cond. Via La touche Center, Sala 112
Cohajap
CEP: 65.072-455
São Luís - MA.

FOLHA Nº 512
Nº PROC. 010601/2023
Rubrica [assinatura]



A: PREFEITURA MUNICIPAL DE SÃO JOÃO DOS PATOS-MA

ATT: COMISSÃO PERMANENTE DE LICITAÇÃO

REF: PREGÃO ELETRÔNICO SRP Nº: 040/2023

OBJETO: *Contratação de empresa para a prestação de serviços de terceirização de mão de obra, apoio administrativo e expediente para suprir as necessidades da Secretaria Municipal de Saúde*

Data: 18 de Julho de 2023

Hora: 10:00 horas

ANEXO V

DECLARAÇÃO DE CONHECIMENTO E ATENDIMENTO AS CONDIÇÕES DO EDITAL

A empresa L FEITOSA DE SÁ, CNPJ nº: 21.059.965/0001-20, com sede na Av. Daniel de La Touche, Condomínio Via La Touche Center, Sala 112, Cep 65.072-455, Cohajap – São Luis – MA, neste ato representado pelo Sr. LEILTON FEITOSA DE SÁ, sócio, RG nº: 544618963, CPF nº: 001.878.233-75, brasileiro, casado, empresário, e residente na Av dos Holandeses, Edifício Monet – São Luis – MA, Declaramos para todos os fins de direito, que conhecemos o objeto do Pregão e os termos constantes no Edital PREGÃO ELETRONICO Nº 040/2023 e seu(s) ANEXOS e do Regulamento bem como temos todas as condições de cumprir as exigencias ali contidas no que concerne a apresentação de documentação para fim de habilitação.

São Luís (MA), 12 de Julho de 2023.

CNPJ-21.059.965/0001-20
L FEITOSA DE SA
Av. Daniel de La Touche-S/N
Cond. Via La touche Center, Sala 112
Cohajap
CEP: 65.072-455
São Luís - MA.

LEILTON
FEITOSA DE
SA:0018782
3375

Assinado de forma
digital por LEILTON
FEITOSA DE
SA:00187823375
Dados: 2023.07.12
15:14:29 -03'00'

L FEITOSA DE SÁ
CNPJ: 21.059.965/0001-20
Leilton Feitosa de Sá
Sócio/Administrador
CPF: 001.878.233-75 - RG: 544618963 SSP/MA

FOLHA Nº:	513
Nº PROC.:	010601/2023
Rubrica:	G



A: PREFEITURA MUNICIPAL DE SÃO JOÃO DOS PATOS-MA

ATT: COMISSÃO PERMANENTE DE LICITAÇÃO

REF: PREGÃO ELETRÔNICO SRP Nº: 040/2023

OBJETO: Contratação de empresa para a prestação de serviços de terceirização de mão de obra, apoio administrativo e expediente para suprir as necessidades da Secretaria Municipal de Saúde

Data: 18 de Julho de 2023

Hora: 10:00 horas

ANEXO V DECLARAÇÃO DE RESPONSABILIDADE

A empresa L FEITOSA DE SÁ, CNPJ nº: 21.059.965/0001-20, com sede na Av. Daniel de La Touche, Condomínio Via La Touche Center, Sala 112, Cep 65.072-455, Cohajap – São Luis – MA, neste ato representado pelo Sr. LEILTON FEITOSA DE SÁ, sócio, RG nº: 544618963, CPF nº: 001.878.233-75, brasileiro, casado, empresário, e residente na Av dos Holandeses, Edifício Monet – São Luis – MA, Declaramos para os fins de direito, na qualidade de Proponente do procedimento de licitação, sob a modalidade Pregão Eletrônico nº 040/2023, aberto do Processo Administrativo nº 010601/2023, instaurada pelo MUNICÍPIO DE SÃO JOÃO DOS PATOS/MA, que:

- Assumimos inteira responsabilidade pela autenticidade de todos os documentos apresentados ao (a) Pregoeiro, sujeitando-nos a eventuais averiguações que se façam necessárias;
- Comprometemo-nos a manter, durante a execução do Contrato, em compatibilidade com as obrigações assumidas, todas as condições de habilitação e qualificação exigidas na licitação;
- Comprometemo-nos a repassar na proporção correspondente, eventuais reduções de preços decorrentes de mudanças de alíquotas de impostos incidentes sobre o fornecimento do objeto, em função de alterações de legislação correspondente, publicada durante a vigência do Contrato;
- Temos conhecimento e submetemo-nos ao disposto na Lei n.º 8.078 - Código de Defesa do Consumidor, bem como, ao Edital e Anexos do Pregão Eletrônico nº 040/2023, aberto do Processo Administrativo nº 010601/2023, instaurada pelo MUNICÍPIO DE SÃO JOÃO DOS PATOS/MA.

FOLHA N° 514
N° PROC. 010601/2023
Rubrica



Por ser expressao da verdade, firmamos a presente.

São Luís (MA), 12 de Julho de 2023.

LEILTON Assinado de forma
FEITOSA DE FEITOSA DE digital por LEILTON
SA:0018782 SA:00187823375
3375 Dados: 2023.07.12
15:18:17 -03'00'

.....
L FEITOSA DE SÁ
CNPJ: 21.059.965/0001-20
Leilton Feitosa de Sá
Sócio/Administrador
CPF: 001.878.233-75 - RG: 544618963 SSP/MA

CNPJ-21.059.965/0001-20
L FEITOSA DE SA
Av. Daniel de La Touche S/N
Cond. Via La touche Center, Sala 112
Cohajap
CEP: 65.072-455
São Luis - MA.

FOLHA N° 515
N° PROC. 010609/2023
Rubrica



A: PREFEITURA MUNICIPAL DE SÃO JOÃO DOS PATOS-MA

ATT: COMISSÃO PERMANENTE DE LICITAÇÃO

REF: PREGÃO ELETRÔNICO SRP N°: 040/2023

OBJETO: *Contratação de empresa para a prestação de serviços de terceirização de mão de obra, apoio administrativo e expediente para suprir as necessidades da Secretaria Municipal de Saúde*

Data: 18 de Julho de 2023

Hora: 10:00 horas

ANEXO IX
DECLARAÇÃO DE INEXISTÊNCIA DE VÍNCULO FAMILIAR

A empresa L FEITOSA DE SÁ, CNPJ nº: 21.059.965/0001-20, com sede na Av. Daniel de La Touche, Condomínio Via La Touche Center, Sala 112, Cep 65.072-455, Cohajap – São Luis – MA, neste ato representado pelo Sr. LEILTON FEITOSA DE SÁ, sócio, RG nº: 544618963, CPF nº: 001.878.233-75, brasileiro, casado, empresário, e residente na Av dos Holandeses, Edifício Monet – São Luis – MA, DECLARA nao possuir em seu quadro societario conjuge, companheiro (a) ou parente em linha reta ou colateral, por consanguinidade ou afinidade, ate o terceiro grau, de servidor publico da ativa na Prefeitura Municipal de SAO JOÃO DOS PATOS/MA que impossibilite a participação no referido PREGÃO ELETRONICO N° 040/2023.

Por ser expressao da verdade, firmamos a presente.

São Luís (MA), 14 de Julho de 2023.

LEILTON
FEITOSA DE
SA:00187823
375

Assinado de forma
digital por LEILTON
FEITOSA DE
SA:00187823375
Dados: 2023.07.14
10:15:26 -03'00'

L FEITOSA DE SÁ
CNPJ: 21.059.965/0001-20
Leilton Feitosa de Sá
Sócio/Administrador
CPF: 001.878.233-75 - RG: 544618963 SSP/MA

CNPJ-21.059.965/0001-20
L FEITOSA DE SA
Av. Daniel de La Touche-S/N
Cond. Via La touche Center, Sala 112
Cohajap
CEP: 65.072-455
São Luis - MA.

L. FEITOSA DE SÁ - CNPJ: 21.059.965/0001-20 - INSC ESTADUAL: 12.447321-0
Av. Daniel de La Touche, s/n - Cond. Via La Touche Center, sala 112 - Cohajap
CEP: 65072-455 • São Luis - MA • E-mail: primeprestadora@hotmail.com • Tel: (98) 3181-0155

FOLHA N° 536
N° PROC. 010601/2023
Rubrica



A: PREFEITURA MUNICIPAL DE SÃO JOÃO DOS PATOS-MA

ATT: COMISSÃO PERMANENTE DE LICITAÇÃO

REF: PREGÃO ELETRÔNICO SRP N°: 040/2023

OBJETO: *Contratação de empresa para a prestação de serviços de terceirização de mão de obra, apoio administrativo e expediente para suprir as necessidades da Secretaria Municipal de Saúde*

Data: 18 de Julho de 2023

Hora: 10:00 horas

DECLARAÇÃO

A empresa L FEITOSA DE SÁ, CNPJ nº: 21.059.965/0001-20, com sede na Av. Daniel de La Touche, Condomínio Via La Touche Center, Sala 112, Cep 65.072-455, Cohajap – São Luis – MA, neste ato representado pelo Sr. LEILTON FEITOSA DE SÁ, sócio, RG nº: 544618963, CPF nº: 001.878.233-75, brasileiro, casado, empresário, e residente na Av dos Holandeses, Edifício Monet – São Luis – MA, DECLARA, sob as penas da Lei, para os fins de habilitação, na Licitação Pregão Eletrônico nº 040/2023, aberto do Processo Administrativo nº 010601/2023, instaurada pelo MUNICÍPIO DE SÃO JOÃO DOS PATOS/MA, que a proposta foi elaborada de forma independente, nos termos da Instrução Normativa SLTI/MP nº 2, de 16 de setembro de 2009.

São Luís (MA), 14 de Julho de 2023.

CNPJ-21.059.965/0001-20
L FEITOSA DE SA
Av. Daniel de La Touche-S/N
Cond. Via La touche Center, Sala 112
Cohajap
CEP: 65.072-455
São Luis - MA.

LEILTON
FEITOSA DE
SA:0018782
3375

Assinado de forma
digital por LEILTON
FEITOSA DE
SA:00187823375
Dados: 2023.07.14
09:37:10 -03'00'

L FEITOSA DE SÁ
CNPJ: 21.059.965/0001-20
Leilton Feitosa de Sá
Sócio/Administrador
CPF: 001.878.233-75 - RG: 544618963 SSP/M

L. FEITOSA DE SÁ - CNPJ: 21.059.965/0001-20 - INSC ESTADUAL: 12.447321-0
Av. Daniel de La Touche, s/n - Cond. Via La Touche Center, sala 112 - Cohajap
CEP: 65072-455 • São Luís - MA • E-mail: primeprestadora@hotmail.com • Tel: (98) 3181-0155

FOLHA N°	517
N° PROC.	010601/2023
Rubrica	



A: PREFEITURA MUNICIPAL DE SÃO JOÃO DOS PATOS-MA

ATT: COMISSÃO PERMANENTE DE LICITAÇÃO

REF: PREGÃO ELETRÔNICO SRP N°: 040/2023

OBJETO: *Contratação de empresa para a prestação de serviços de terceirização de mão de obra, apoio administrativo e expediente para suprir as necessidades da Secretaria Municipal de Saúde*

Data: 18 de Julho de 2023

Hora: 10:00 horas

DECLARAÇÃO

A empresa L FEITOSA DE SÁ, CNPJ nº: 21.059.965/0001-20, com sede na Av. Daniel de La Touche, Condomínio Via La Touche Center, Sala 112, Cep 65.072-455, Cohajap – São Luis – MA, neste ato representado pelo Sr. LEILTON FEITOSA DE SÁ, sócio, RG nº: 544618963, CPF nº: 001.878.233-75, brasileiro, casado, empresário, e residente na Av dos Holandeses, Edifício Monet – São Luis – MA, DECLARA que nao possui, em sua cadeia produtiva, empregados executando trabalho degradante ou forçado, observando o disposto nos incisos III e IV do art. 1° e no inciso III do art. 5° da Constituição Federal

São Luís (MA), 14 de Julho de 2023.

CNPJ-21.059.965/0001-20
L FEITOSA DE SA
Av. Daniel de La Touche-S/N
Cond. Via La touche Center, Sala 112
Cohajap
CEP: 65.072-455
São Luís - MA.

LEILTON
FEITOSA DE SA:0018782
3375

Assinado de forma digital por LEILTON FEITOSA DE SA:00187823375
Dados: 2023.07.14 09:39:47 -03'00'

L FEITOSA DE SÁ
CNPJ: 21.059.965/0001-20
Leilton Feitosa de Sá
Sócio/Administrador
CPF: 001.878.233-75 - RG: 544618963 SSP/M

L. FEITOSA DE SÁ - CNPJ: 21.059.965/0001-20 - INSC ESTADUAL: 12.447321-0
Av. Daniel de La Touche, s/n - Cond. Via La Touche Center, sala 112 - Cohajap
CEP: 65072-455 • São Luís - MA • E-mail: primeprestadora@hotmail.com • Tel: (98) 3181-0155

FOLHA Nº 318
Nº PROC. 010601/2023
Rubrica [assinatura]

**Prime
Prestadora**

A: PREFEITURA MUNICIPAL DE SÃO JOÃO DOS PATOS-MA

ATT: COMISSÃO PERMANENTE DE LICITAÇÃO

REF: PREGÃO ELETRÔNICO SRP Nº: 040/2023

OBJETO: *Contratação de empresa para a prestação de serviços de terceirização de mão de obra, apoio administrativo e expediente para suprir as necessidades da Secretaria Municipal de Saúde*

Data: 18 de Julho de 2023

Hora: 10:00 horas

DECLARAÇÃO

A empresa L FEITOSA DE SÁ, CNPJ nº: 21.059.965/0001-20, com sede na Av. Daniel de La Touche, Condomínio Via La Touche Center, Sala 112, Cep 65.072-455, Cohajap – São Luis – MA, neste ato representado pelo Sr. LEILTON FEITOSA DE SÁ, sócio, RG nº: 544618963, CPF nº: 001.878.233-75, brasileiro, casado, empresário, e residente na Av dos Holandeses, Edifício Monet – São Luis – MA, DECLARA que os serviços são prestados por empresas que comprovem cumprimento de reserva de cargos prevista em lei para pessoa com deficiência ou para reabilitado da Previdência Social e que atendam as regras de acessibilidade previstas na legislação, conforme disposto no art. 93 da Lei nº 8.213, de 24 de julho de 1991.

São Luís (MA), 14 de Julho de 2023.

CNPJ-21.059.965/0001-20
L FEITOSA DE SA
Av. Daniel de La Touche-S/N
Cond. Via La touche Center, Sala 112
Cohajap
CEP: 65.072-455
São Luis - MA.

LEILTON
FEITOSA DE
SA:00187823
375

Assinado de forma
digital por LEILTON
FEITOSA DE
SA:00187823375
Dados: 2023.07.14
09:44:18 -03'00'

L FEITOSA DE SÁ
CNPJ: 21.059.965/0001-20
Leilton Feitosa de Sá
Sócio/Administrador
CPF: 001.878.233-75 - RG: 544618963 SSP/MA

L. FEITOSA DE SÁ - CNPJ: 21.059.965/0001-20 - INSC ESTADUAL: 12.447321-0
Av. Daniel de La Touche, s/n - Cond. Via La Touche Center, sala 112 - Cohajap
CEP: 65072-455 • São Luís - MA • E-mail: primeprestadora@hotmail.com • Tel: (98) 3181-0155